

QUANTIDADE = 02
 GUARDA-CORPO DE FERRO COM
 GR PINTURA ESMALTE SINTETICO BRANCO
 ESC. 1:25

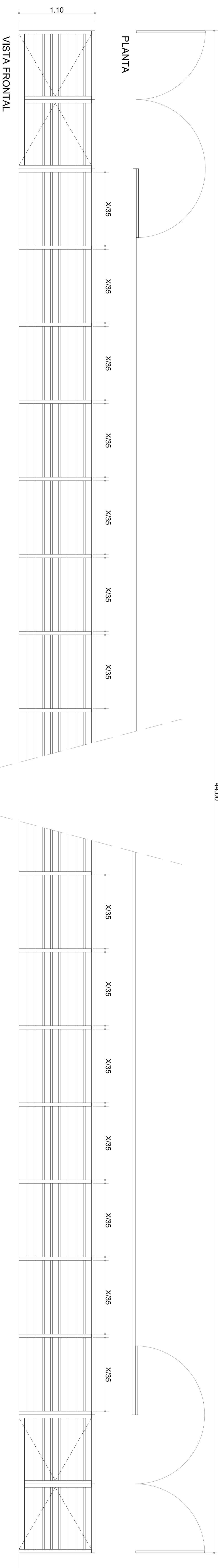

44.00

QUANTIDADE = 01
 CORRIMÃO DE FERRO COM PINTURA
 CO PINTURA ESMALTE SINTETICO BRANCO
 ESC. 1:25

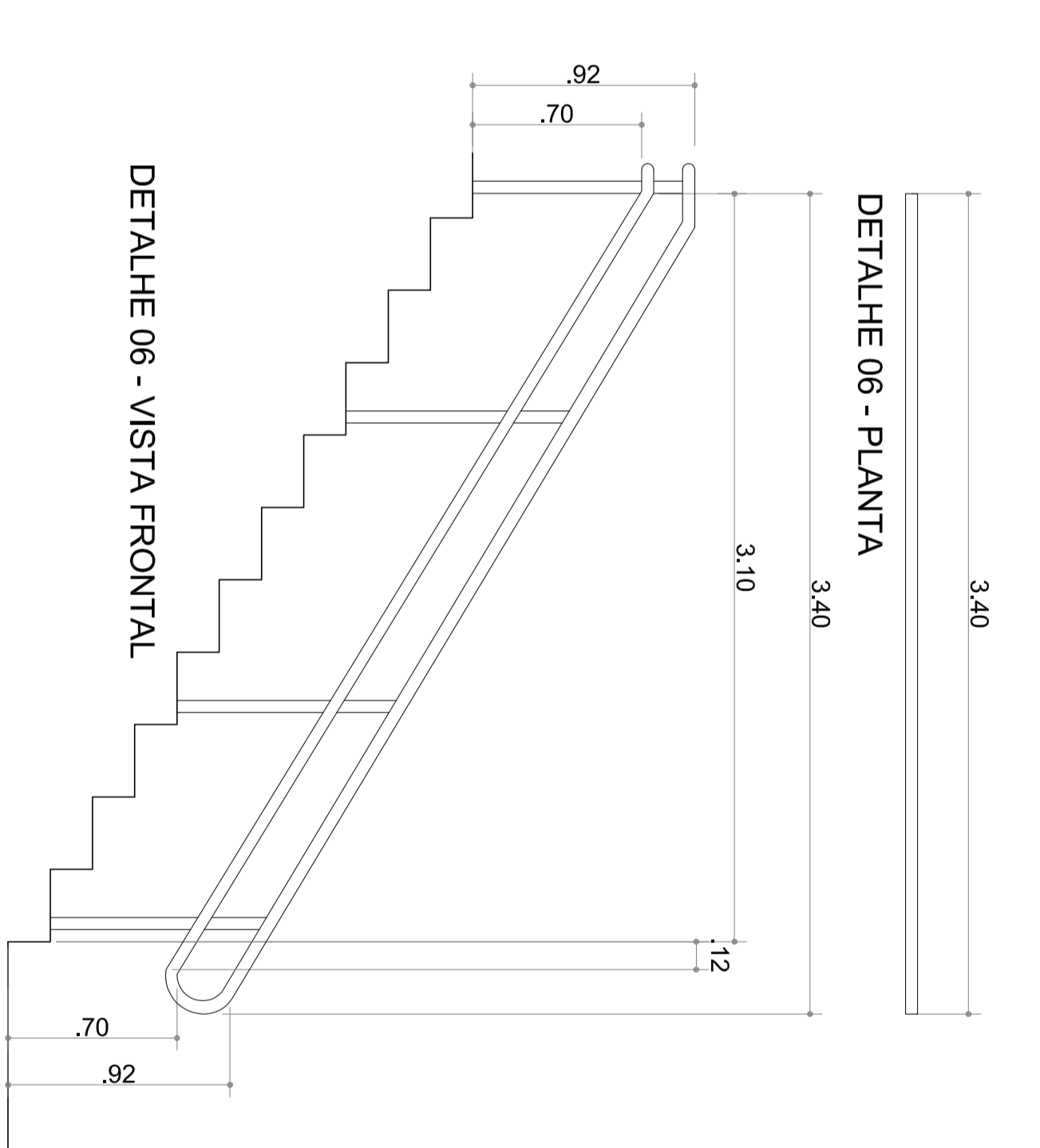

QUANTIDADE = 01
 CORRIMÃO DE FERRO COM PINTURA
 CO PINTURA ESMALTE SINTETICO BRANCO
 ESC. 1:25

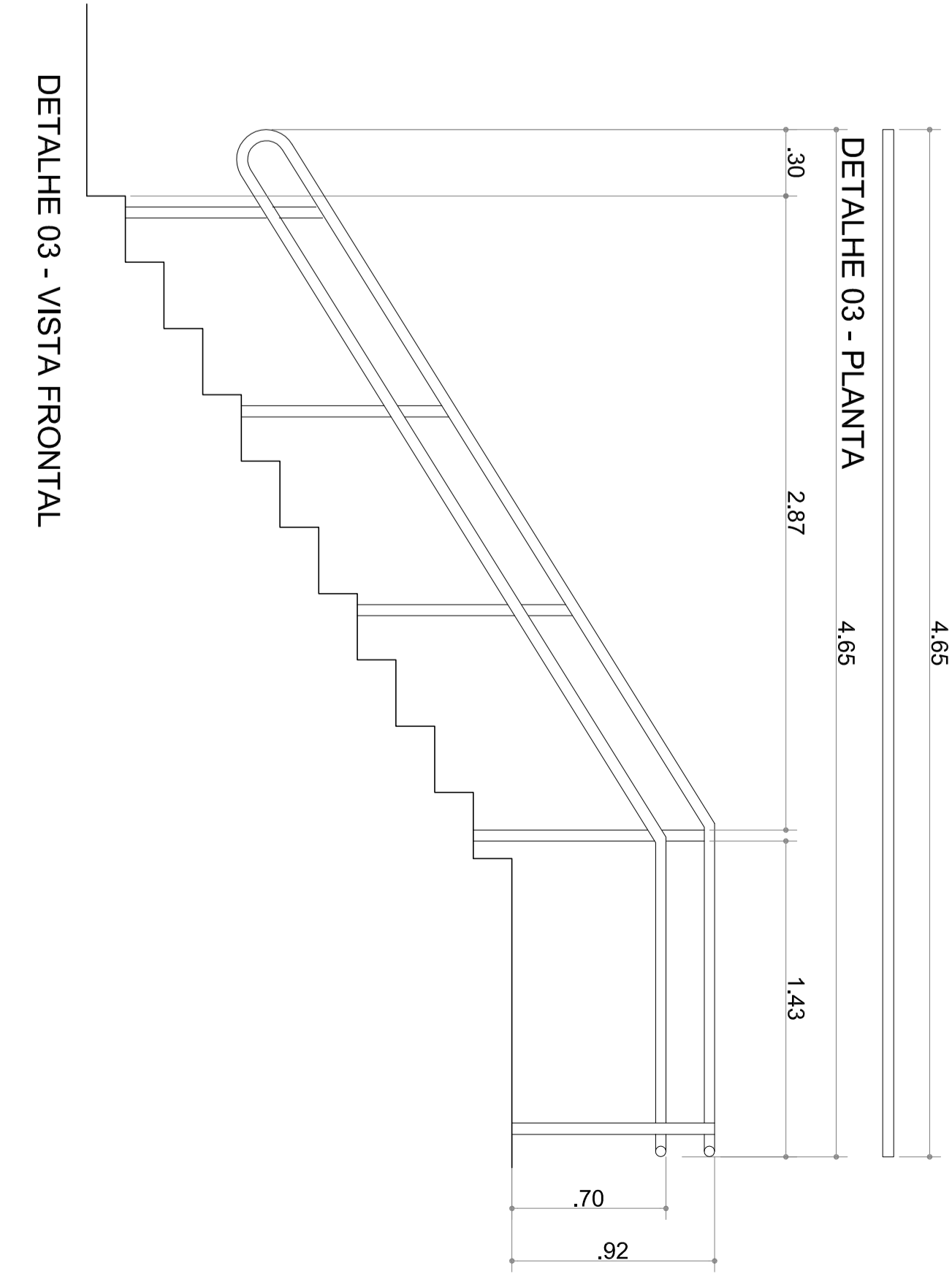

QUANTIDADE = 01
 GUARDA-CORPO DE FERRO COM
 GC PINTURA ESMALTE SINTETICO BRANCO
 ESC. 1:25

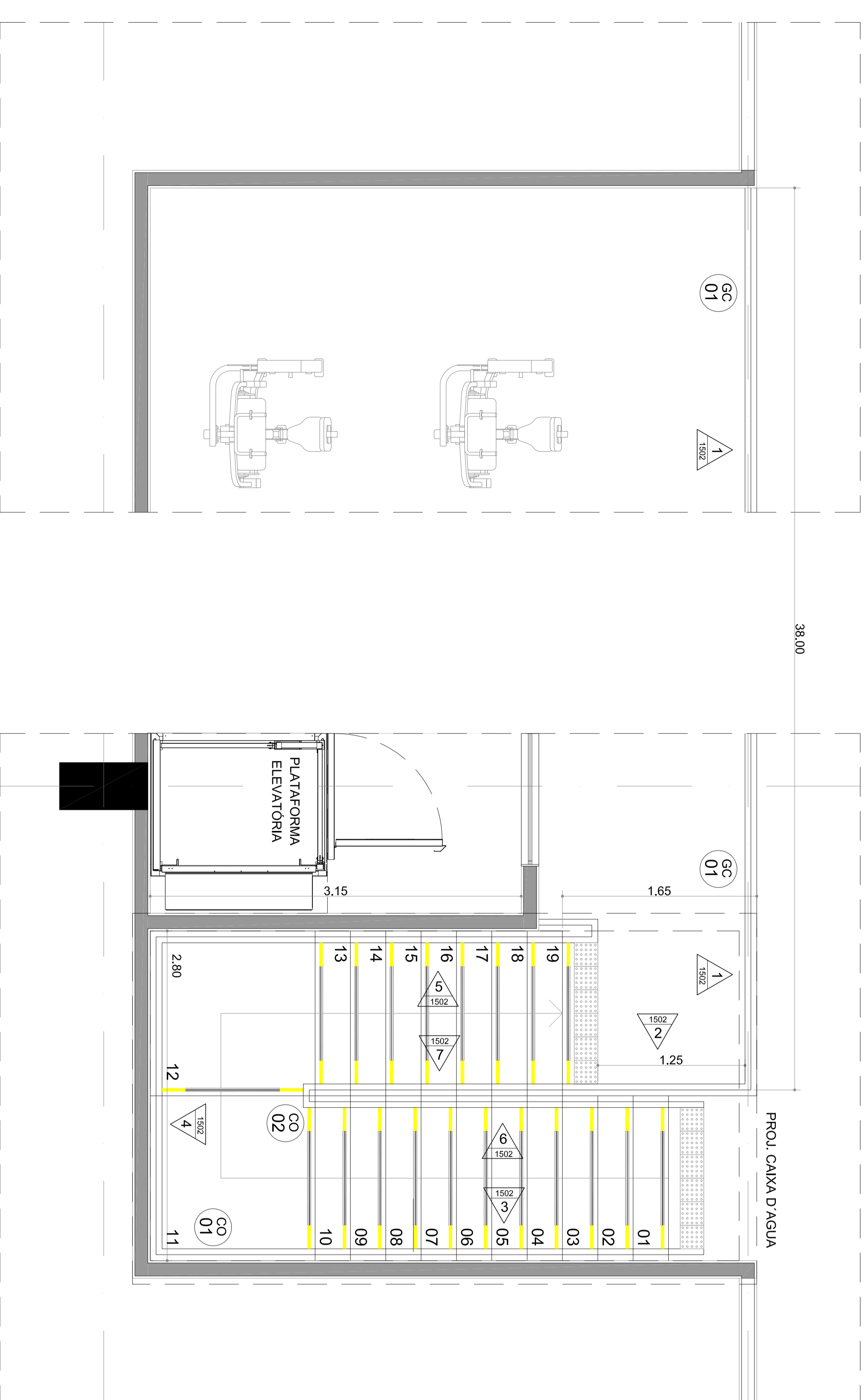

QUANTIDADE = 01
 GUARDA-CORPO DE FERRO COM
 GC PINTURA ESMALTE SINTETICO BRANCO
 ESC. 1:25

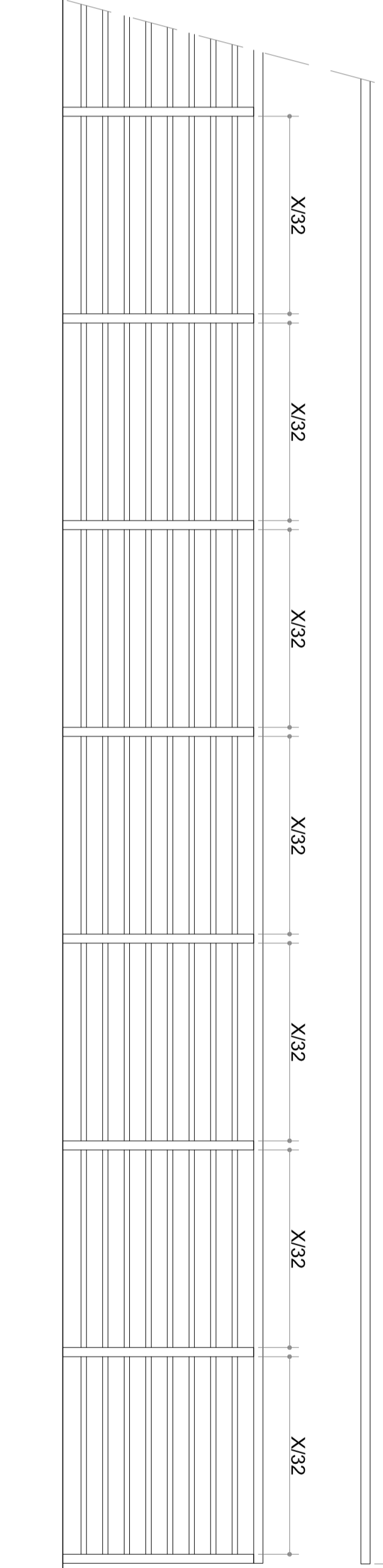
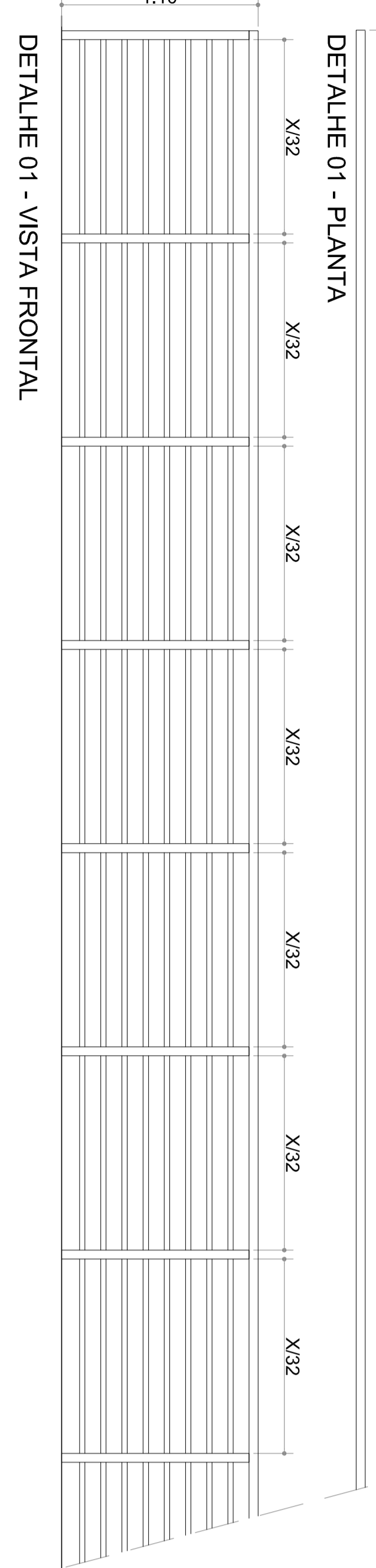
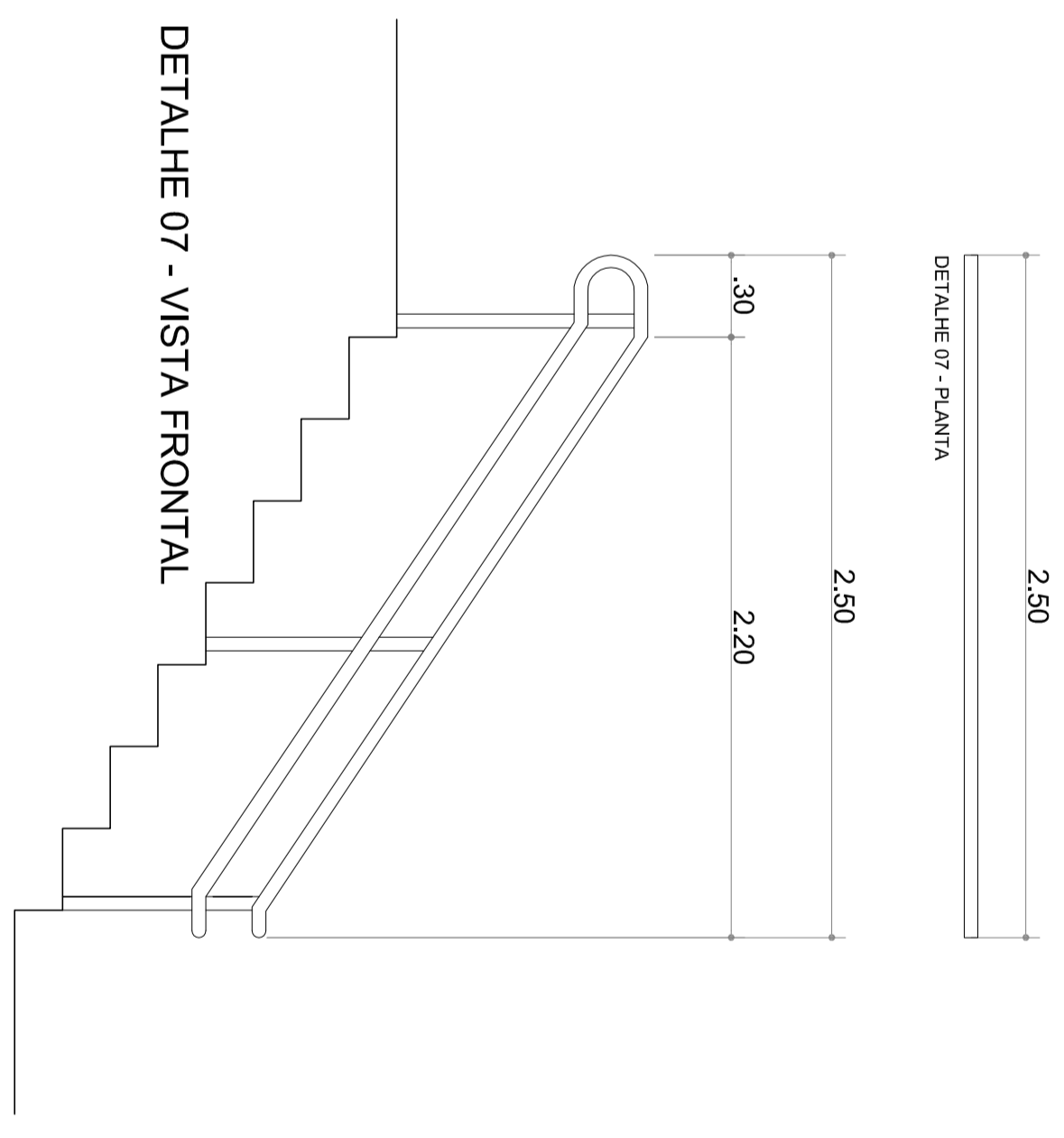

QUADRO DE GRADIL/ GUARDA-CORPO/ CORRIMÃO

ITEM	QTD	LARG.	ALT.	ESPECIFICAÇÃO	LOCAL	OTIO
GR01	44,00	1,10	Guardil de ferro	Térreo - Acesso área de jogo	02	
GC01-1	38,00	1,10	Guarda - corpo de ferro	Mazinho - Academia	01	
GC01-2	1,25	1,10	Guarda - corpo de ferro	Mazinho - Academia	01	
CO01-3	4,65	0,92	Corrimão de ferro	Escada	01	
CO01-4	2,70	0,92	Corrimão de ferro	Escada	01	
CO01-5	3,75	0,92	Corrimão de ferro	Escada	01	
CO02-6	3,40	0,92	Corrimão de ferro	Escada	01	
CO02-7	2,50	0,92	Corrimão de ferro	Escada	01	

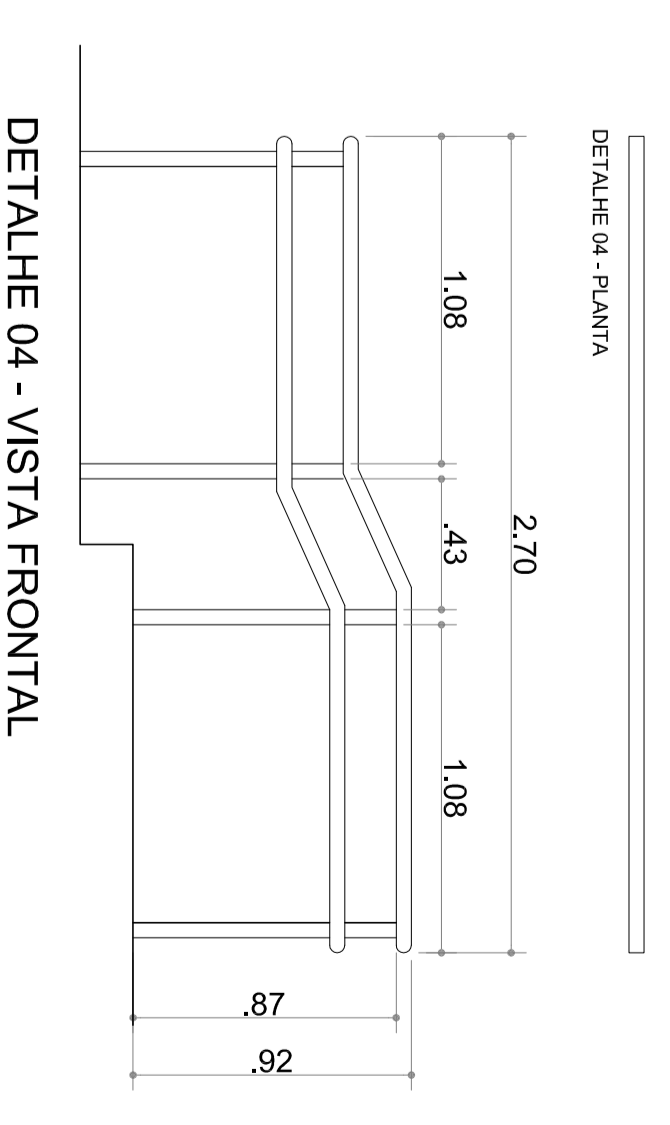
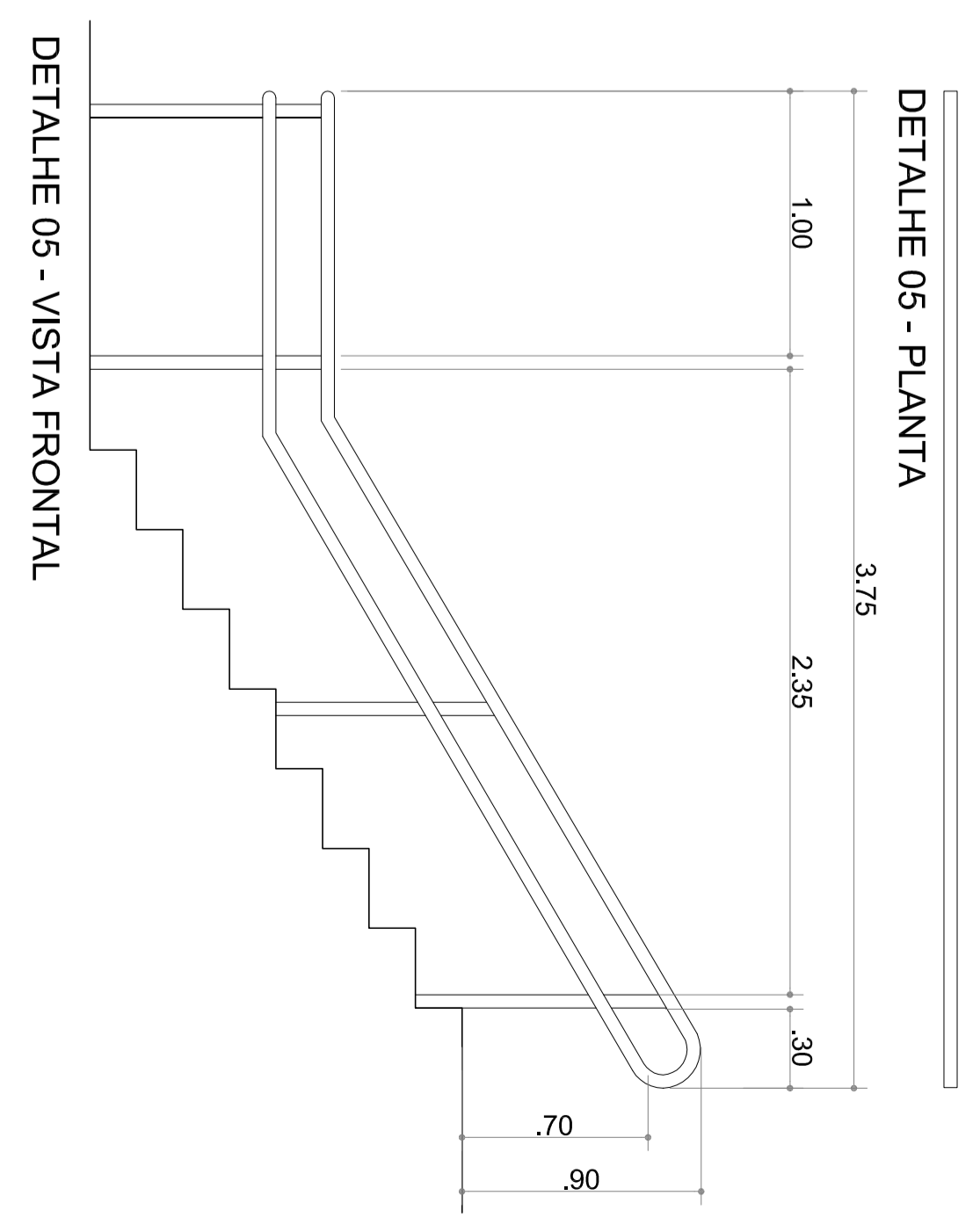

Este documento é propriedade do Governo Federal - Ministério do Esporte e seu conteúdo não pode ser revelado a terceiros sem autorização expressa. A liberação ou aprovação no exte ou detalha de responsabilidade sobre o documento.

NOTAS
 - NÃO ATRIBUA MEDIDAS SOBRE O PAPEL.
 - NÃO ATRIBUA MEDIDAS SOBRE O PAPEL.

PROJETO	CONFERIDO	REVISADO	APROVADO
PROJETO	CONFERIDO	REVISADO	APROVADO
PROJETO	CONFERIDO	REVISADO	APROVADO
PROJETO	CONFERIDO	REVISADO	APROVADO

Ministério do Esporte
BRASIL
 INSTITUTO BRASILEIRO DE DESPORTOS
 PROJETO DE ARQUITETURA, PROJETO EXECUTIVO - CIE - R40
 CIE - CENTRO DE INICIAÇÃO AO ESPORTE
 CIE-29/11/13 1:25 CIE-R40-R40-EX-1502-R00