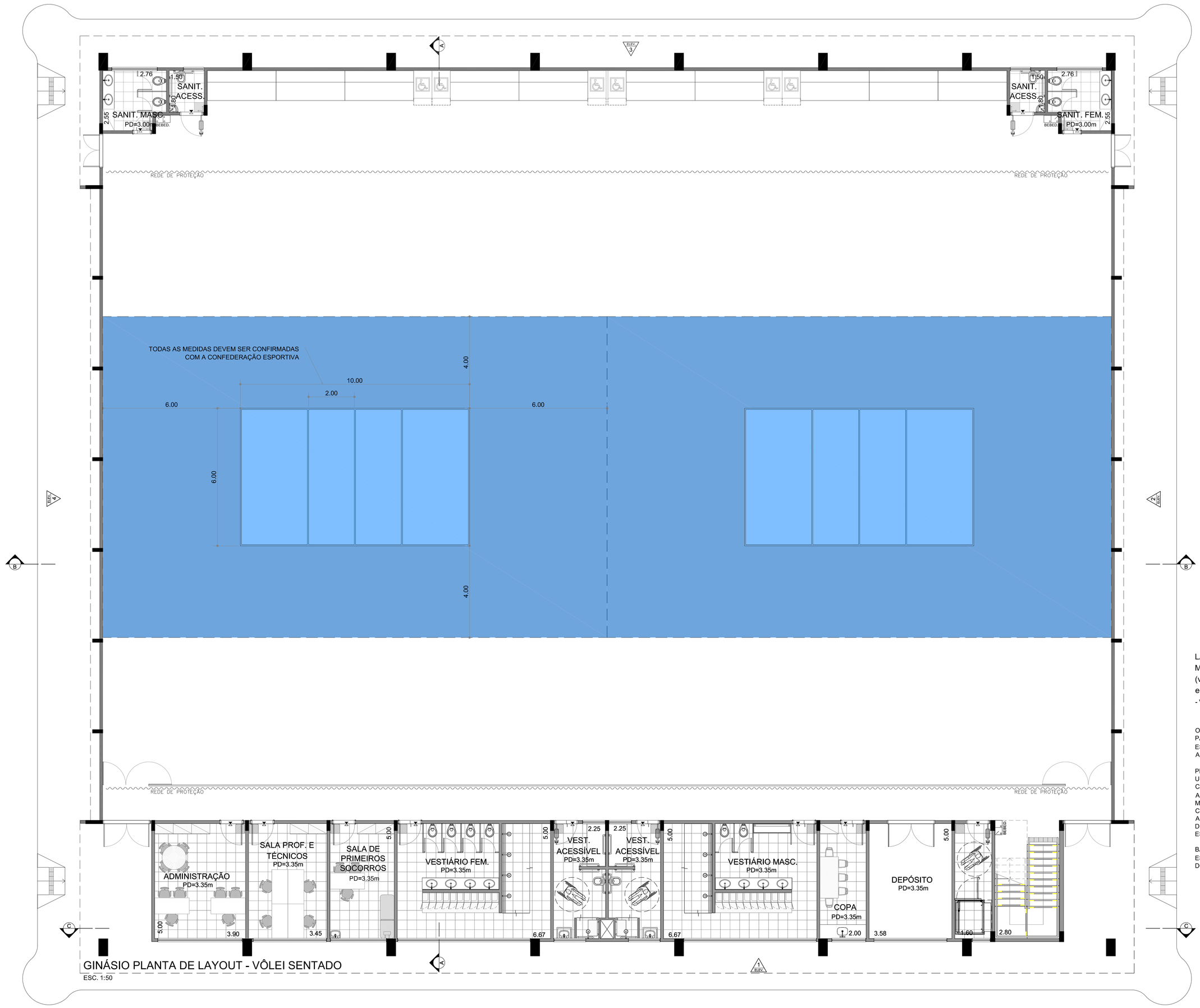

GINÁSIO PLANTA DE LAYOUT - VÔLEI SENTADO

ESC. 1:50

LAYOUT PARA AS MODALIDADES ESPORTIVAS (vide memorial para descrição de equipamentos esportivos):

- VÔLEI SENTADO

OBS.: VERIFICAR MEMORIAL DESCRITIVO PARA EQUIPAMENTOS ESPORTIVOS ESPECÍFICOS EM CADA MODALIDADE ADOTADA.

PISO SINTÉTICO FLEXÍVEL DE 7MM PARA USO POLIESPORTIVO COBERTA POR CAMADA DE RESINA DE POLIURETANO AUTO NIVELANTE (2mm DE P.U. INCLUÍNDO MANTA COM 5MM). ACABAMENTO FINAL COM TINTA PU BICOMPONENTE ANTI-REFLEXIVA E PINTURA DAS LINHAS DE JOGO NAS DIVERSAS MODALIDADES ESPORTIVAS OFICIAIS.

BASE DE CONCRETO ARMADO FCK 25MPA, ESPESSURA 8 CM CONFORME DESCRIÇÃO DO PROJETO.

NOTAS:

- CONFERIR MEDIDAS EM OBRA; E
- NÃO AFERIR MEDIDAS SOBRE O PAPEL.

REV	DATA	RESP.	DESCRIÇÃO	FASE DO PROJETO
0				ASBUILT
1	28/11/2013	EFFECT	EMISSÃO INICIAL	EXECUTIVO
2				COMENTADO
3				BÁSICO

Ministério do Esporte

GOVERNO FEDERAL BRASIL PAÍS RICO É PAÍS SEM POBREZA

PROJETO:

AUTOR DO PROJETO:
EFFECT ARQUITETURA E GERENCIAMENTO DE PROJETOS LTDA. - CAU 17075-5 - RRT: 1787968

TÍTULO:
CIE - CENTRO DE INICIAÇÃO AO ESPORTE

MODALIDADE:
ARQUITETURA - PROJETO EXECUTIVO - CIE - R40

ESPECIALIDADE:
GINÁSIO - OPÇÕES DE LAYOUT - VÔLEI SENTADO

VERIFICAÇÃO	DATA	EMISSÃO INICIAL	FOLHA	ÁREA
		28/11/13	032/033	IMPLANTAÇÃO MÓD. 1,2,3
CIE-28/11/13		ESCALA 1:75	IDENTIFICAÇÃO DO DESENHO CIE-R40-ARQ-EX-1708-R00	

Este documento é propriedade do Governo Federal. Ministério do Esporte e seu conteúdo não pode ser revisado, alterado ou reproduzido sem autorização. Não se responsabiliza por terceiros que estiver o detalhista de responsabilidade sobre o documento.