



**GOVERNO FEDERAL
MINISTÉRIO DO ESPORTE
SECRETARIA EXECUTIVA**

PROCESSO DE CONTAS 2011



**GOVERNO FEDERAL
MINISTÉRIO DO ESPORTE
SECRETARIA EXECUTIVA**

ROL DE RESPONSÁVEIS

Rol de Responsáveis pela UJ

Nome: Waldemar Manoel Silva de Souza

Identificação da Natureza de Responsabilidade: Dirigente Máximo da UJ que Apresenta Contas

Período de Gestão: 01/1/2011 a 30/11/2011

Nomeação: Decreto

Publicação: 8/4/2010

Exoneração: Decreto

Publicação: 1/12/2011

Endereço Residencial: SQS 216 Bloco I Apartamento 104 – Asa Sul

Endereço Correio Eletrônico: Waldemar.souza@esporte.gov.br

Nome: Vicente José de Lima Neto

Identificação da Natureza de Responsabilidade: Dirigente Máximo da UJ que Apresenta Contas - Substituto

Período de Gestão: 2/12/2011 a 31/12/2011

Nomeação: Portaria 208 do Ministério do Esporte

Publicação: 2/12/2011

Endereço Residencial: Lake Side Resort, Bl G, Apto 428, SHTN Trecho 01, Lote 02

Endereço Correio Eletrônico: Vicente.neto@esporte.gov.br



**GOVERNO FEDERAL
MINISTÉRIO DO ESPORTE
SECRETARIA EXECUTIVA**

RELATÓRIO DE GESTÃO DO EXERCÍCIO 2011

**BRASÍLIA-DF
2012**



**GOVERNO FEDERAL
MINISTÉRIO DO ESPORTE
SECRETARIA EXECUTIVA**

RELATÓRIO DE GESTÃO DO EXERCÍCIO 2011

Relatório de Gestão do exercício de 2011, apresentado aos órgãos de controle interno e externo como prestação de contas anual a que esta Unidade está obrigada nos termos do art. 70 da Constituição Federal, elaborado de acordo com as disposições da Instrução Normativa TCU nº 63/2010, das Decisões Normativas TCU nº 117/2011, nº 108/2010 e da Portaria - TCU nº 123/2011.

Unidades Consolidadas na Secretaria Executiva

Departamento de Planejamento e Gestão Estratégica – DPGE

Departamento de Gestão Interna – DGI

Departamento de Incentivo e Fomento ao Esporte – DIFE

Relatório Agregado

Caixa Econômica Federal – CEF

**BRASÍLIA-DF
2012**

LISTA DE ABREVIACÕES E SIGLAS

ME – Ministério do Esporte

SE- Secretaria Executiva

DGI - Departamento de Gestão Interna

DGE - Departamento de Planejamento e Gestão Estratégica

DIFE - Departamento de Incentivo e Fomento ao Esporte

CGGP- Coordenação-Geral de Gestão de Pessoas

CGPAG - Coordenação-Geral de Planejamento e Acompanhamento de Gestão

CGCOF - Coordenação-Geral de Orçamento e Finanças

CGLOG - Coordenação-Geral de Recursos Logísticos

CGPCO - Coordenação-Geral de Prestação de Contas

CGOI - Coordenação-Geral de Inovação e Organização Institucional e de Informática

GCONV - Gestão de Convênios

CGINF - Coordenação-Geral de Infraestrutura

COPAD - Coordenação de Patrimônio e Administração do Bloco “A”

COGEC – Coordenação de Gestão de Compras e Contratações

COGPA - Coordenação de Gestão de Patrimônio e Apoio

CEF – Caixa Econômica Federal

CEDIME – Centro de Documentação e Informação

CNE - Conselho Nacional do Esporte

PDTI - Plano de Desenvolvimento de Tecnologia da Informação

APO - Autoridade Pública Olímpica

LISTA DE QUADROS

Quadro A.1.2	Identificação da UJ – Relatório de Gestão Individual
Quadro A.2.1	Demonstrativo da Execução por Programa de Governo - Gestão das Políticas de Esporte e de Lazer
Quadro A.2.1	Demonstrativo da Execução por Programa de Governo - Inclusão Social Pelo Esporte
Quadro A.2.2	Execução Física e Financeira das Ações Realizadas pela UJ
Quadro A.2.3	Identificação da Unidade Orçamentária e Financeira
Quadro A.2.4	Programação de Despesas Correntes
Quadro A.2.4	Programação de Despesas Capital
Quadro A.2.6	Resumo da Programação de Despesas de Reserva de Contingência
Quadro A.2.7	Movimentação Orçamentária pro Grupo de Despesa
Quadro A.2.8	Despesas por Modalidade de Contratação dos Créditos Originários da UJ
Quadro A.2.10	Despesas Correntes por Grupo e Elemento de Despesa dos Créditos Originários da UJ
Quadro A.2.10	Despesas de Capital por Grupo e Elemento de Despesa - Créditos Originários da UJ
Quadro A.2.11	Despesas por Modalidade de Contratação – Créditos Recebidos por Movimentação
Quadro A.2.12	Despesas Correntes por Grupo e Elemento de Despesa dos Créditos Recebidos por Movimentação
Quadro A.2.13	Despesas de Capital por Grupo e Elemento de Despesa – Créditos Recebidos pela UJ
Quadro A.4.1	Situação dos Restos a Pagar de Exercícios Anteriores
Quadro A.5.1	Força de Trabalho da UJ – Situação apurada em 31/12
Quadro A.5.2	Situações que Reduzem a Força de Trabalho da UJ - Situação apurada em 31/12
Quadro A.5.3	Detalhamento da Estrutura de Cargos em Comissão e Funções Gratificadas da UJ – Situação Apurada em 31/12
Quadro A.5.4	Quantidade de Servidores da UJ por Faixa Etária – Situação Apurada em 31/12
Quadro A.5.5	Quantidade de Servidores da UJ por Nível de Escolaridade – Situação apurada em 31/12
Quadro A.5.6	Composição do Quadro de Servidores Inativos – Situação Apurada em 31/12
Quadro A.5.7	Composição do Quadro de Instituidores de Pensão – Situação Apurada em 31/12
Quadro A.5.8	Composição do Quadro de Estagiários – Situação Apurada em 31/12
Quadro A.5.9	Custos de Pessoal no Exercício de Referência e nos dois Anteriores
Quadro A.5.12	Contratação de Prestação de Serviços de Limpeza e Higiene e Vigilância Ostensiva
Quadro A.6.1	Caracterização dos Instrumentos de Transferências Vigentes no Exercício de Referência
Quadro A.6.2	Resumo dos Instrumentos Celebrados pela UJ nos Três Últimos Exercícios
Quadro A.6.3	Resumo dos Instrumentos de Transferência que Vigerão em 2012 e Exercícios Seguintes
Quadro A.6.4	Resumo da Prestação de Contas sobre Transferências Concedidas pela UJ na Modalidade de Convênio, termo de Cooperação e de Contratos de Repasse
Quadro A.6.5	Visão geral da Análise das Prestações de Contas de Convênios e Contratos de Repasse
Quadro A.8.1	Demonstrativo do Cumprimento por Autoridades e Servidores da UJ, da Obrigação de Entrega da DBR
Quadro A.9.1	Estrutura de Controles Internos da UJ
Quadro A.10.1	Gestão Ambiental e Licitações Sustentáveis
Quadro A.12.1	Gestão da Tecnologia da Informação da UJ
Quadro A.14.1	Renúncias Tributárias Sob a Gestão da UJ
Quadro A.14.2	Valores Renunciados e Respectiva Contrapartida
Quadro A.14.3	Contribuintes Beneficiados pela Renúncia – Pessoas Físicas
Quadro A.14.4	Contribuintes Beneficiados pela Renúncia – Pessoas Jurídicas
Quadro A.14.6	Beneficiários da Contrapartida da Renúncia - Pessoas Jurídicas
Quadro A.14.8	Prestações de Contas de Renúncia de Receitas
Quadro A.14.10	Indicadores de Gestão da Renúncia de Receitas
Quadro C.16.1	Contratados na Modalidade “Produto” no Âmbito dos Projetos de Cooperação Técnica com Organismos Internacionais

CAIXA ECONÔMICA FEDERAL

Quadro A.1.3	Identificação - Relatório de Gestão Agregado
Quadro A.2.3.1	Execução dos Programas de Governo Sob Responsabilidade da UJ
Quadro A.3.2	Execução Física das Ações Realizadas pela UJ
Quadro A.4.1	Situação dos Restos a pagar de Exercícios Anteriores
Quadro A.6.2	Resumo dos Instrumentos Celebrados pela UJ nos Três Últimos Exercícios
Quadro A.6.3	Resumo dos Instrumentos de Transferência que Vigerão em 2012 e Exercícios Seguintes
Quadro A.6.4	Resumo da Prestação de Contas sobre Transferências Concedidas pela UJ na Modalidade de Convênio, Termo de cooperação e de Contratos de Repasse
Quadro A.6.5	Visão Geral da Análise das Prestações de Contas de Convênios e Contratos de Repasse
Quadro A.8.1	Demonstrativo do Cumprimento, por Autoridades e Servidores da UJ, da Obrigação de Entregar a DBR
Quadro B.1.1	Declaração do Contador

Quadros para Atender a Decisão Normativa TCU nº 108, de 24 de novembro de 2010

- Anexo I – Obras Paradas e Paralisadas
- Anexo II – Caracterização dos Instrumentos de Transferências Vigentes no Exercício de Referência
- Anexo III – Declaração SICONV

SUMÁRIO

SECRETARIA EXECUTIVA

Organograma Funcional	10
Introdução	15
1.2 - IDENTIFICAÇÃO DA UJ	16
2.1- Responsabilidades Institucionais da Unidade	17
I – Competência Institucional	17
II – Objetivos Estratégicos	17
2.2 - Estratégia de Atuação frente às Responsabilidades Institucionais	18
I – Análise do Andamento do Plano Estratégico da Unidade ou do Órgão em que a Unidade Esteja Inserida	18
II – Análise do Plano de Ação da Unidade Referente ao Exercício a que se Referir o Relatório de Gestão	18
2.3 - Programas de Governo Sob a Responsabilidade da UJ	25
I – Execução dos Programas de Governo sob a responsabilidade da UJ	24
2.4 – Desempenho Orçamentário e Financeiro	35
2.4.4 Execução Orçamentária da Despesa	37
2.4.4.1 – Execução Orçamentária de Créditos Originários da UJ	41
2.4.4.3 - Despesas por Modalidade de Contratação – Créditos Recebidos por Movimentação	44
2.4.5 - Despesas Correntes por Grupo e Elemento de Despesa dos Créditos Recebidos por Movimentação	45
2.4.6 – Despesas de Capital por Grupo e Elemento de Despesa dos Créditos Recebidos por Movimentação	46
3 – Reconhecimento de Passivos por Insuficiência de Recursos	49
4 – Pagamentos e Cancelamentos de Restos a Pagar de Exercícios Anteriores	49
5 – Informações sobre os Recursos Humanos da Unidade	51
6 – Informações sobre Transferências Realizadas no Exercício	66
7 – Modelo de Declaração de Atualização de dados no SIASG e SICONV	97
8 - Informações sobre o Cumprimento das Obrigações Estabelecidas na Lei nº 8.730, de 10 de novembro de 1993, Relacionadas, à Entrega e ao Tratamento de Bens e Rendas - DBR	97
9 - Informações sobre o Funcionamento do Sistema de Controle Interno da UJ - OCI	98
10 - Gestão Ambiental e Licitações Sustentáveis	100
11 - Gestão de Bens e Imóveis de Uso Especial	101
12 - Gestão da Tecnologia da Informação (TI)	102
13 - Despesas com Cartão de Crédito Corporativo	103
14 - Renúncia Tributária sob Gestão da UJ	103
15 - Deliberações do TCU Atendidas no Exercício	108
16 – Recomendações da Unidade de Controle Interno ou de Auditoria Interna Atendidas no Exercício	108
17 - Parte B do anexo II da DN TCU nº 108/2010 – Informações Contábeis da Gestão	136
26.1 - Contratação de Consultores na Modalidade “Produto”, no Âmbito dos Projetos de Cooperação Técnica com Organismos Internacionais.	136
CAIXA ECONÔMICA FEDERAL	167

2 - Informações sobre a Gestão Orçamentária e Financeira da Unidade	163
3 - Informações sobre o Reconhecimento de Passivos por Insuficiência de Créditos ou Recursos	170
4 - Informações sobre a Movimentação e os Saldos de Restos a Pagar de Exercícios Anteriores	170
5 - Informações sobre Recursos Humanos da Unidade	171
6 - Informações sobre as Transferências Mediante Convênio, Acordo, Ajuste, Termo de Parceria ou Outros Instrumentos Congêneres, bem como a Título de Subvenção, Auxílio ou Contribuição	171
ANEXOS – SECRETARIA EXECUTIVA E CAIXA ECONÔMICA FEDERAL	848

ORGANOGRAMA FUNCIONAL

MINISTÉRIO DO ESPORTE ORGANOGRAMA DA ESTRUTURA REGIMENTAL

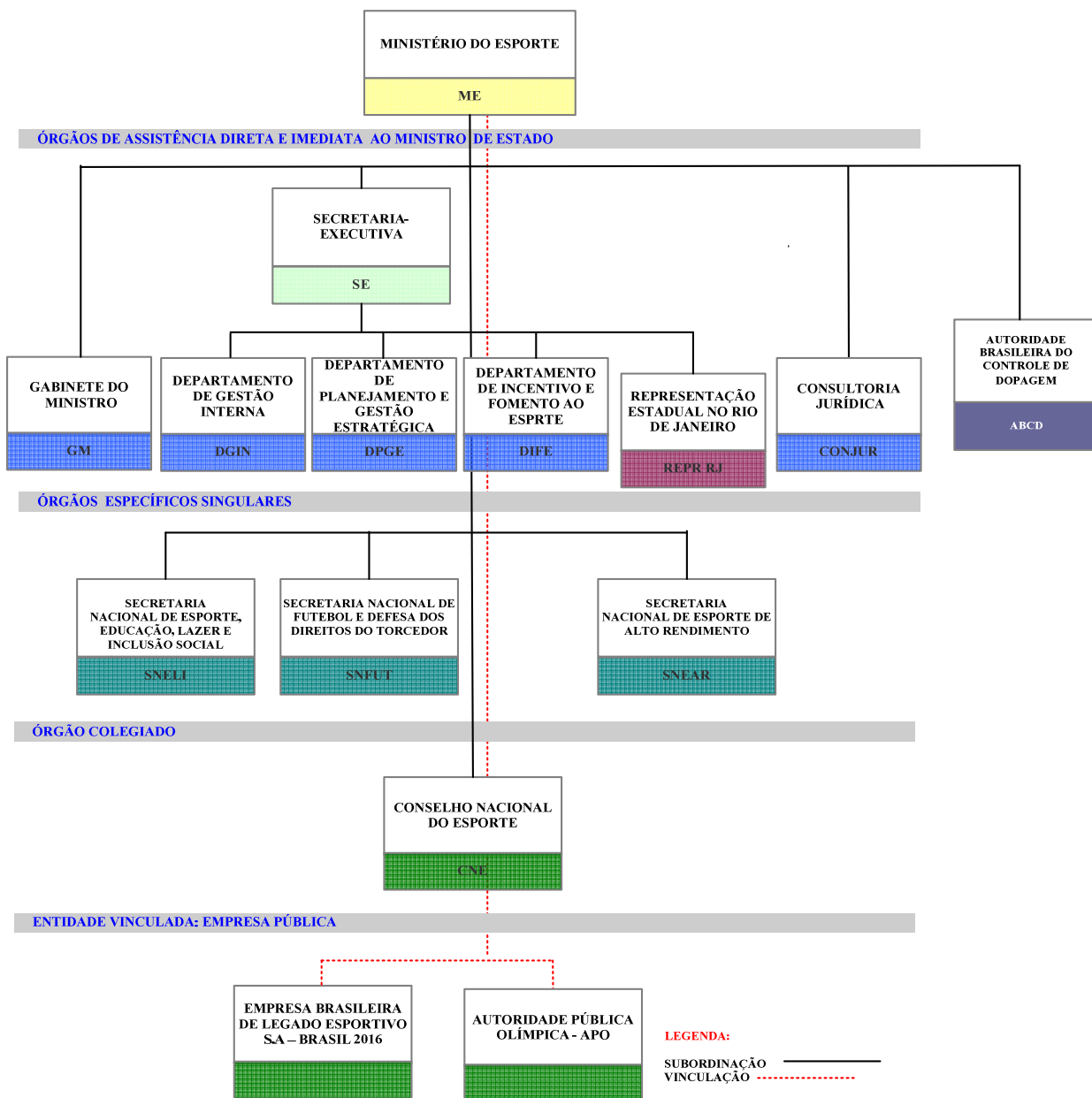

MINISTÉRIO DO ESPORTE
SECRETARIA-EXECUTIVA

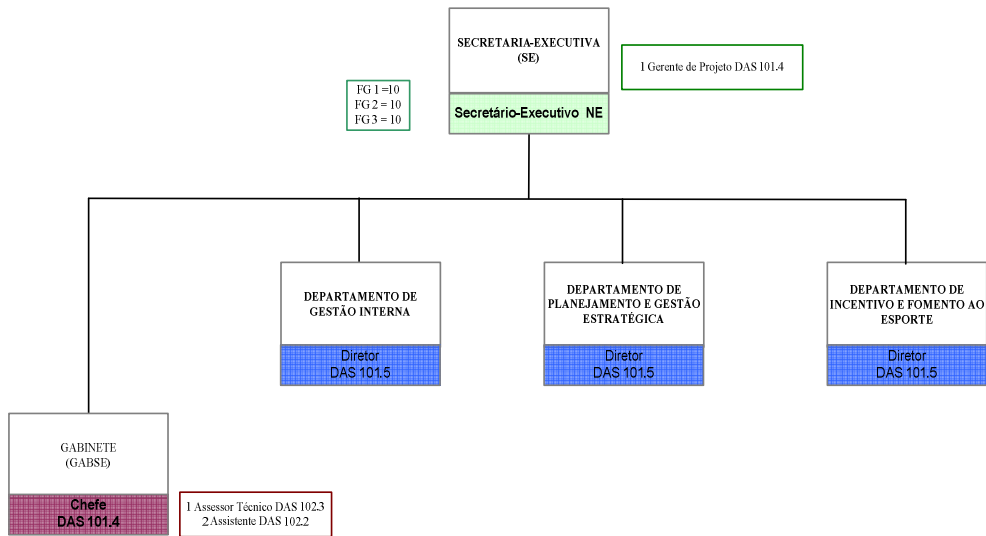

MINISTÉRIO DO ESPORTE
DEPARTAMENTO DE GESTÃO INTERNA

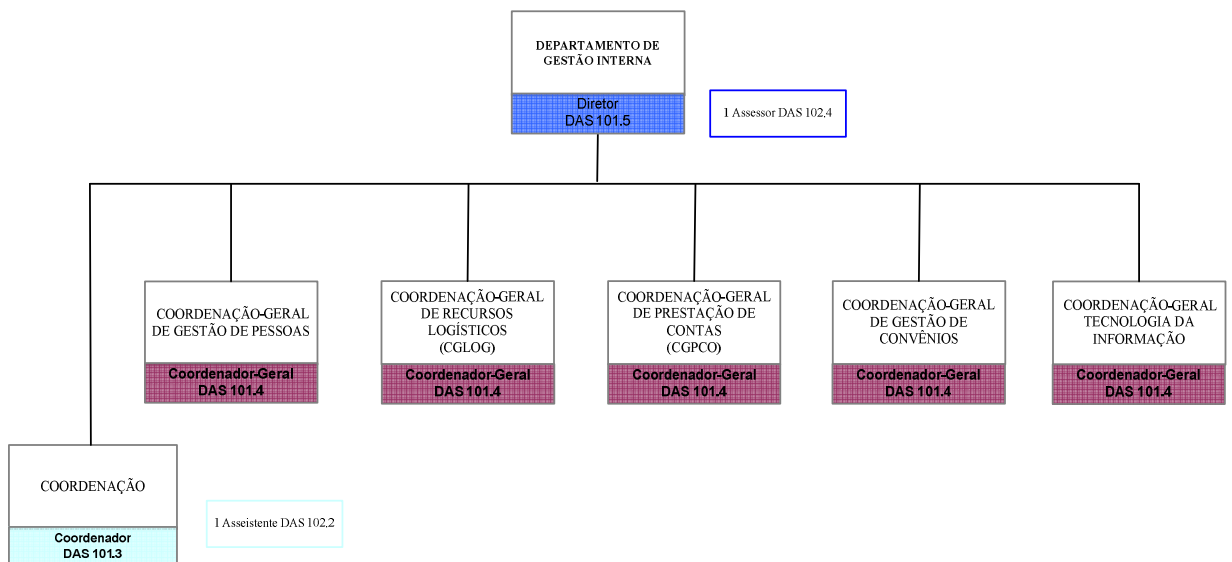

MINISTÉRIO DO ESPORTE
DEPARTAMENTO DE GESTÃO INTERNA

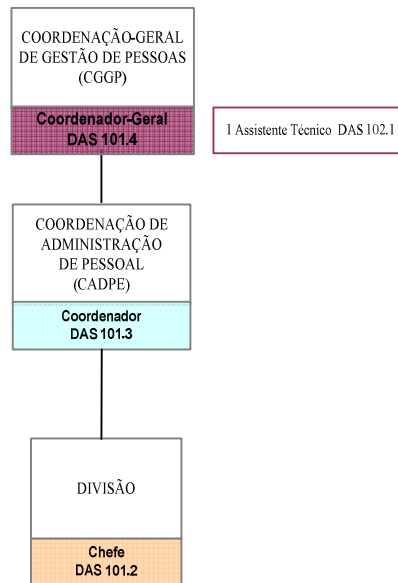

MINISTÉRIO DO ESPORTE
DEPARTAMENTO DE GESTÃO INTERNA

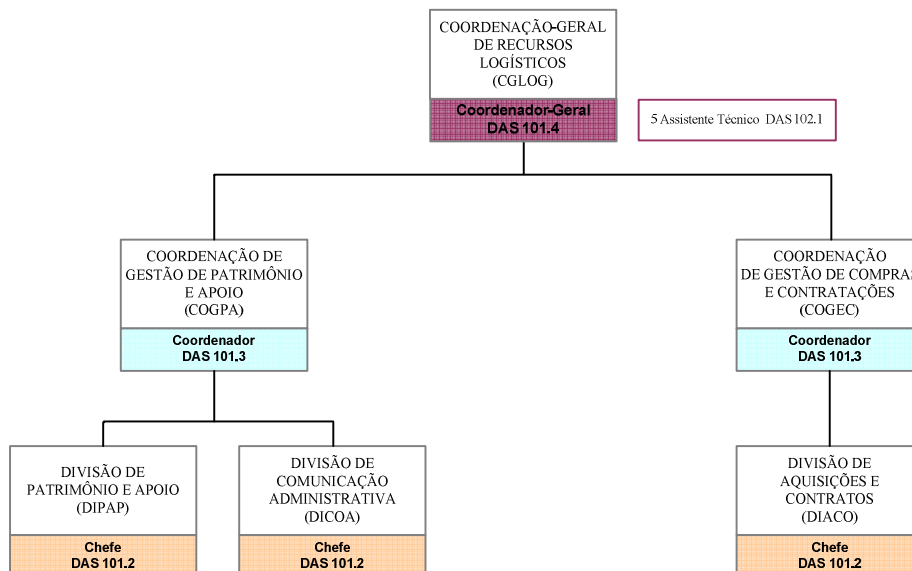

MINISTÉRIO DO ESPORTE
DEPARTAMENTO DE GESTÃO INTERNA

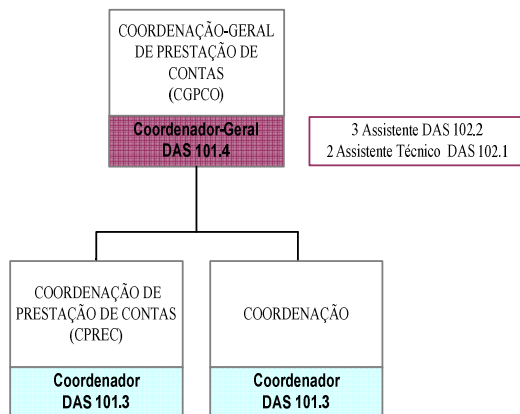

MINISTÉRIO DO ESPORTE
DEPARTAMENTO DE GESTÃO INTERNA

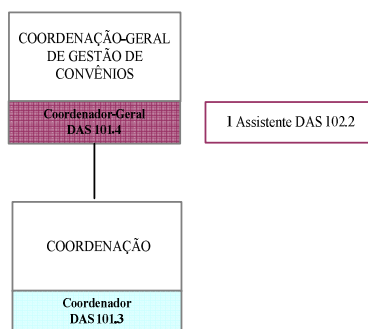

MINISTÉRIO DO ESPORTE
DEPARTAMENTO DE GESTÃO INTERNA

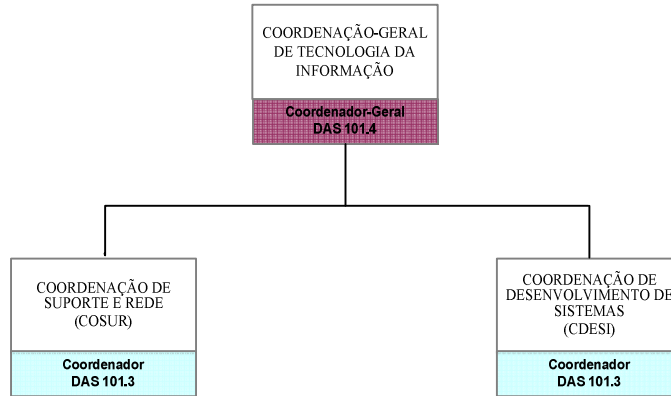

MINISTÉRIO DO ESPORTE
DEPARTAMENTO DE PLANEJAMENTO E GESTÃO ESTRATÉGICA

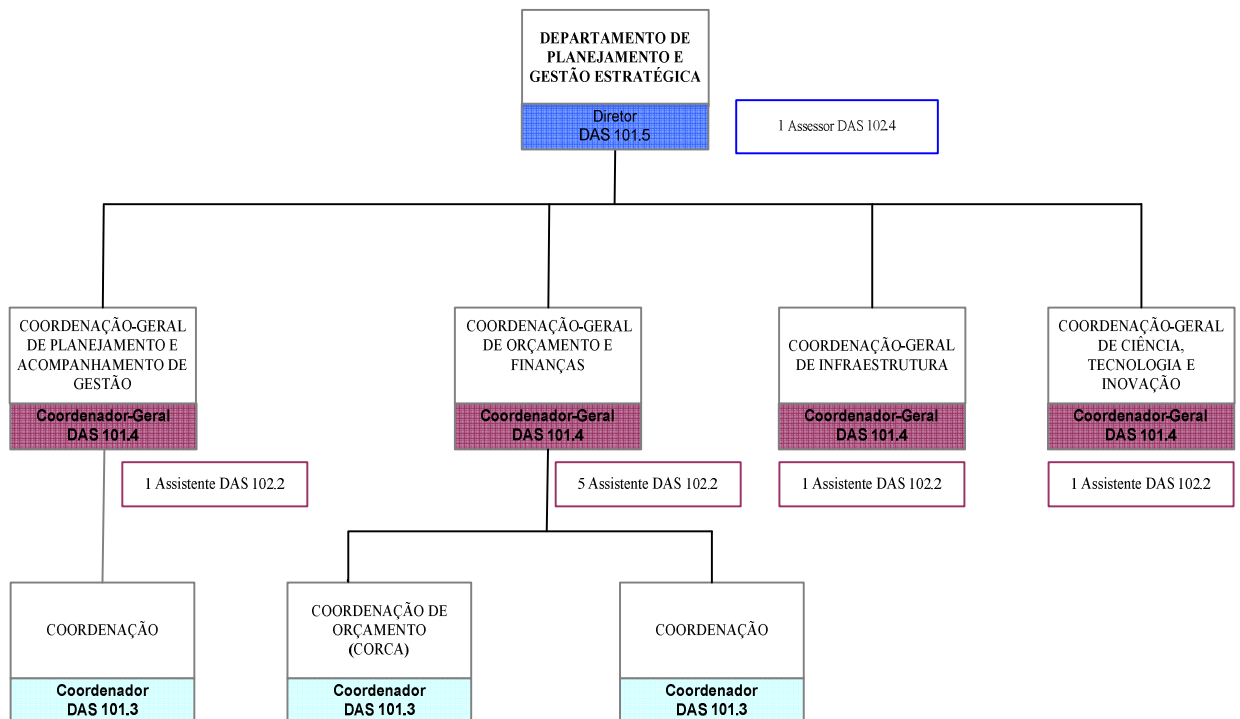

INTRODUÇÃO

Os itens e subitens obedecem à disposição especificada no Anexo II da DN/TCU nº 108, de 24/11/2010, DN/TCU nº 117, de 19/10/2011 e foram desenvolvidos em observância à Portaria CGU nº 2546/2010 e à Portaria TCU nº123, de 12 de maio de 2011.

No âmbito desta Unidade não se aplicam os seguintes itens:

2. d) - III. Indicadores institucionais;

3 - Informações sobre o reconhecimento de passivos por insuficiência de crédito ou recursos;

5.5 – Terceirização de mão de obra empregada pela UJ;

Quadro A.5.9 – Cargos e atividades inerentes categorias funcionais do plano de cargos da UJ;

Quadro A.5.10 - Relação empregados terceirizados substituídos em decorrência da realização de concurso público ou de provimento adicional autorizados;

Quadro A.5.11 – Autorização para realização de concursos públicos ou provimento adicional para substituição de terceirizados;

11 - Gestão de bens imóveis de uso especial;

13 – Informações sobre a utilização de cartões de pagamento do governo federal, observando-se as disposições dos Decretos nºs 5.355/2005 e 6.370/2008;

14.4 – Beneficiários da Contrapartida da Renúncia – Pessoas Físicas;

14.5 - Programas Orçamentários Financiados com Contrapartida de renúncia de Receita Tributária;

14.7 – Comunicações à RFB;

14.10 – Fiscalizações Realizadas pela RFB;

16 – Informações sobre o tratamento das recomendações realizadas pela unidade de controle interno, caso exista estrutura do órgão, apresentando as justificativas para os casos de não acatamento;

18 - Demonstrações contábeis previstas na lei nº 4.320/64, incluindo as notas explicativas conforme disposto na resolução cfc nº 1.133/2008(NBCT 16.6).

1.2 IDENTIFICAÇÃO DA UJ

QUADRO A.1.2 - IDENTIFICAÇÃO DA UJ – RELATÓRIO DE GESTÃO CONSOLIDADO

Poder e Órgão de Vinculação			
Poder: Executivo			
Órgão de Vinculação: Ministério do Esporte		Código SIORG: 36670	
Identificação da Unidade Jurisdicionada Consolidadora			
Denominação completa: Secretaria Executiva			
Denominação abreviada: SE			
Código SIORG: 036995	Código LOA: 51101	Código SIAFI: 180001	
Situação: Ativa			
Natureza Jurídica: Órgão Público			
Principal Atividade: Administração Pública em Geral		Código CNAE: 84.11-6	
Telefones/Fax de contato:	(61) 321701851	(61) 3217-1850	
E-mail: se@esporte.gov.br			
Página na Internet: http://www.esporte.gov.br			
Endereço Postal: Esplanada dos Ministérios Bloco "A" - CEP: 70.054-900 - Brasília/DF			
Identificação das Unidades Jurisdicionadas consolidadas			
Nome		Situação	Código SIORG
Secretaria Executiva		ativa	036995
Normas relacionadas às Unidades Jurisdicionadas			
Normas de criação e alteração das Unidades Jurisdicionadas			
Medida Provisória nº 103, de 1º de janeiro de 2003, publicada no DOU de 1º de janeiro de 2003 (Edição Especial), convertida na Lei nº 10.683, de 28 de maio de 2003, publicada no DOU de 29 de maio de 2003.			
Outras normas infralegais relacionadas à gestão e estrutura das Unidades Jurisdicionadas			
Decreto nº 4.668, de 09 de abril de 2003, publicado no DOU de 10 de abril de 2003 e Portaria GM nº 92 de 17 de julho de 2003, publicado no DOU de 21 de julho de 2003.			
Decreto nº. 7091, de 1º de fevereiro de 2010 – altera o anexo II do decreto nº. 4.668, de 9 de abril de 2003, que aprova a Estrutura Regimental e o Quadro Demonstrativo dos Cargos em Comissão do Ministério do Esporte – publicado no DOU de 2 de fevereiro de 2010.			
Decreto nº 7.529 de 21 de julho de 2011 – Aprova a Estrutura Regimental e o Quadro Demonstrativo dos Cargos em Comissão das Funções Gratificadas do Ministério do Esporte – publicado no D.O.U em 22 de julho de 2011.			
Manuais e publicações relacionadas às atividades das Unidades Jurisdicionadas			
Caderno Setorial – Avaliação PPA 2010			
Unidades Gestoras e Gestões Relacionadas às Unidades Jurisdicionadas			
Unidades Gestoras Relacionadas às Unidades Jurisdicionadas			
Código SIAFI	Nome		
180002	Diretoria de Gestão Interna - DGI		
180004	Coordenação de Patrimônio e Administração do Bloco "A"		
180006	Caixa Econômica Federal		
Gestões relacionadas às Unidades Jurisdicionadas			
Código SIAFI	Nome		
Não se aplica	Não se aplica		
Relacionamento entre Unidades Gestoras e Gestões			
Código SIAFI da Unidade Gestora		Código SIAFI da Gestão	
Não se aplica		Não se aplica	

SECRETARIA EXECUTIVA

2. Informações sobre o Planejamento e Gestão Orçamentária e Financeira da Unidade, Considerando o Atingimento dos Objetivos e Metas Físicas e Financeiras, bem como as Ações Administrativas Consubstanciadas em Projetos e Atividades, Contemplando:

2. 1) Responsabilidades Institucionais da Unidade

I – Competência Institucional

A Secretaria Executiva do Ministério do Esporte tem como missão garantir o cumprimento dos objetivos setoriais do esporte, conforme as orientações estratégicas do Governo Federal. Esta secretaria é responsável por assistir ao Ministro de Estado na supervisão e na coordenação das atividades desenvolvidas pelas unidades integrantes da estrutura do ministério, assim como na definição das diretrizes, políticas e ações, no âmbito da Política Nacional do Esporte. Dessa forma, a Secretaria visa implementar a política de desenvolvimento do esporte, por meio das ações de planejamento, avaliação e controle dos programas, projetos e atividades, e da supervisão e orientação de planos, programas e ações referentes à infraestrutura esportiva.

Compete ainda a esta Secretaria supervisionar e coordenar as ações voltadas à captação de recursos para o financiamento de programas e projetos relativos ao desenvolvimento do esporte, por meio da Lei de Incentivo ao Esporte, as ações relacionadas a programas interministeriais, inclusive aquelas que transcendem o âmbito dos seus órgãos específicos singulares. Além disso, a Secretaria presta apoio administrativo e solicita subsídios técnicos às demais unidades do Ministério, com vistas à atuação do Conselho Nacional do Esporte – CNE.

Esta UJ tem como meta garantir o cumprimento dos objetivos setoriais do esporte, de acordo com as orientações estratégicas do Governo Federal

II – Objetivos Estratégicos

- a) Alcançar o melhor padrão de relacionamento e cooperação gerencial e técnica no âmbito de suas unidades consolidadas, bem como Departamento de Gestão Interna, Departamento de Planejamento e Gestão Estratégica, Departamento de Incentivo e Fomento ao Esporte, e Caixa Econômica Federal;
- b) Manter um bom relacionamento e de cooperação institucional, gerencial, e técnica com as Unidades Gestoras – UG supervisionadas pelo Órgão Superior – Ministério do Esporte;
- c) Manter padrão de relacionamento estratégico e de cooperação gerencial, e técnica com os Órgãos Centrais dos referidos Sistemas a que está vinculada; e
- d) Alcançar a máxima utilização tanto do Limite Orçamentário (Limite de Movimentação e Empenho), quanto do Limite Financeiro autorizado pelo Decreto Anual de Programação Orçamentária e Financeira.

A Secretaria Executiva durante o ano de 2011 trabalhou intensamente para atender as demandas e alcançar os seus objetivos, já que o momento foi propício, onde os investimentos de diversos Programas de governo e da iniciativa privada estiveram voltados para o esporte, reforçados pela realização dos grandes eventos. É grande a nossa responsabilidade em potencializar os benefícios que possam advir desses investimentos,

tornando-os concretos e duradouros para a população brasileira, garantindo de fato o legado social da Copa do Mundo FIFA 2014 e construindo bases para o legado social dos Jogos Olímpicos e Paralímpicos Rio 2016, para assegurar o esporte e lazer como direitos sociais para a população brasileira. O cenário atual traduz um ambiente favorável para elevar o Ministério a um novo patamar na ação política e na gestão, afirmar e renovar ações frente aos desafios postos com método que imprima a visão estratégica e planejada de atuação nas políticas públicas.

A conquista do direito de sediar Copa do Mundo FIFA 2014 e os Jogos Olímpicos e Paralímpicos Rio 2016 demonstra a importância e a responsabilidade que as políticas de esporte adquiriram proporcionando melhor qualificação da gestão, investimentos na formação, desenvolvimento da ciência, tecnologia e inovação, universalização do acesso.

A dificuldade encontrada pela Unidade no exercício de 2011 foi decorrente da troca de comando no Ministério, que no primeiro momento resultou num descompasso na execução dos seus trabalhos, porém atualmente esse tema ganhou projeção estratégica, passando a ser conduzido diretamente pelo Gabinete do Secretário Executivo.

2. 2) Estratégia de Atuação frente às Responsabilidades Institucionais

I – Análise do Andamento do Plano Estratégico da Unidade ou do Órgão em que a Unidade esteja Inserida

Está em elaboração o Projeto de Planejamento Estratégico. O plano estratégico da unidade encontra-se em fase de concepção.

Encontram-se em marcha as providências preliminares para a elaboração do planejamento, tais como sensibilização e envolvimento dos dirigentes, diagnóstico primário do cenário da unidade, análise das metodologias disponíveis e eleição da opção mais adequada para o órgão, além da sondagem de parceiros para atuarem na elaboração, implementação e avaliação do plano.

II – Análise do Plano de Ação da Unidade referente ao Exercício a que se Referir o Relatório de Gestão

O Plano de Ação Global é resultante de um conjunto de esforços conjugados pelos dirigentes de setores internos, em momentos diferentes que exigiram decisões sobre Planejamento no esporte, com caráter estratégico, sendo de abrangência decenal, plurianual ou setorial. Dessa forma, o processo adotado para a elaboração do Plano de Ação Global, reproduziu a metodologia utilizada em processos de trabalho desenvolvidos anteriormente, no âmbito do Ministério.

Representa o material de subsídio para a elaboração do plano de ação global, o acúmulo significativo de organização das demandas sociais em torno do esporte e do lazer, proporcionado, principalmente, pelo resultado de três edições da Conferência Nacional de Esporte cujas resoluções norteiam o programa temático Esporte e Grandes Eventos do PPA 2012-2015, a Política Nacional do Esporte de 2005 e as discussões sobre o Plano Nacional do Desporto previsto no projeto de regulamentação da Lei Pelé, os planos estratégicos da Secretaria Nacional de Alto Rendimento e Secretaria Nacional de Esporte, Educação, Lazer e Inclusão Social e o PDTI (Plano de Desenvolvimento de Tecnologia da Informação), 2010/2011. Cumpre registrar que as propostas estão sendo

debatidas nas secretarias finalísticas desse Ministério, para validação final do Ministro de Estado. O Plano de Ação Global do Ministério do Esporte terá duração até 2014, cabendo revisões periódicas.

Do ponto de vista organizativo, o Ministério do Esporte, tem se dedicado a consolidar a Política Nacional do Esporte e o Sistema Nacional do Esporte que venham a garantir condições estruturais para o desenvolvimento dessa área e que possam fornecer efetividade às determinações da Constituição Federal. Nessa seara, o aprimoramento da gestão e o investimento nos recursos humanos constituem-se elementos fundamentais para maior eficácia dos resultados pretendidos.

O foco na política tem se traduzido em ações voltadas aos programas sócio-esportivos privilegiando a inclusão social e as ações de alto rendimento, na perspectiva das dimensões esportivas – esporte educacional, esporte recreativo e de lazer e esporte de rendimento -, almejando superar os maiores desafios que são a democratização e a universalização do acesso. Diante dessa perspectiva, a diversificação do financiamento e os investimentos em infraestrutura e na produção científica e tecnológica são fundamentais para propiciar as condições de elevação nos resultados dos atletas, bem como ao estímulo à prática esportiva da população em geral.

O Plano de Ação Global encontra-se em fase de validação dos Secretários Nacionais e dirigentes das unidades gestoras, tendo em vista que o Ministério do Esporte, por meio da Secretaria Executiva passa por modificações estruturais, e ainda passará por mudanças, tendo em consideração a coordenação das ações afetas à preparação, monitoramento e organização dos Grandes Eventos Esportivos.

DECRETO Nº 7.529 DE 21 E Julho de 2011

Em 2011, o Ministério do Esporte passou por um processo de reestruturação regimental, conforme o decreto nº 7.529, de 21 de julho para modernizar sua estrutura e aperfeiçoar seus recursos e resultados, adotando métodos mais eficazes no trato das políticas públicas. Essa reestruturação integrou áreas afins, articulando os programas sociais voltados à inclusão social e ao combate à pobreza e buscou ampliar, substancialmente, a escala desses programas estabelecendo relações intersetoriais com ações governamentais para responder, em especial, aos desafios estratégicos que lhe são postos, visto os grandes eventos esportivos que serão sediados no País, e atingir os compromissos institucionais assumidos, aliados aos desafios do ciclo 2011–2014.

Diante o exposto a Subsecretaria de Planejamento, Orçamento e Administração – SPOA ficou desmembrada em dois Departamentos:

- **Departamento de Planejamento e Gestão Estratégica; e**
- **Departamento de Gestão Interna**

DIRETORIA DE PLANEJAMENTO E GESTÃO ESTRATÉGICA – DPGE

2. a) Responsabilidades Institucionais da Unidade

I – Competência Institucional

Compete ao Departamento de Planejamento e Gestão Estratégica: planejar, coordenar e supervisionar a execução das atividades relacionadas com os Sistemas Federais de Planejamento e de Orçamento, de Organização e Inovação Institucional, de Contabilidade, de Administração Financeira e com a gestão de infraestrutura esportiva e paraesportiva e Gestão do Conhecimento, no âmbito do Ministério; realizar tomadas de contas dos ordenadores de despesa e demais responsáveis por bens e valores públicos e de todo aquele que der causa a perda, extravio ou outra irregularidade que resulte em dano ao Erário; promover a articulação com os órgãos centrais dos sistemas federais, e informar e orientar os órgãos do Ministério quanto ao cumprimento das normas administrativas estabelecidas; promover e coordenar a elaboração e consolidação dos planos, projetos e programas das atividades de sua área de competência e submetê-los à decisão superior; subsidiar a formulação de planos, programas de desenvolvimento e ações voltadas à infraestrutura esportiva e paraesportiva para o fortalecimento do esporte nacional, promovendo o apoio técnico, institucional e financeiro necessários à execução e participação dos Estados, do Distrito Federal e dos municípios; orientar, supervisionar e articular ações de Ciência, Tecnologia e Inovação na área do esporte para o fomento, a produção e a circulação do conhecimento, a articulação com as instituições e redes de pesquisa e a promoção e participação em eventos científicos; e orientar e supervisionar o planejamento e a promoção de ações intersetoriais de esporte e lazer desenvolvidas pelo Ministério do Esporte e por outros organismos da sociedade civil organizada.

A Estrutura Organizacional do DPGE compreende as Coordenações-Gerais de Planejamento e Acompanhamento de Gestão, Orçamento e Finanças, Infraestrutura e de Ciência, Tecnologia e Inovação e tem o papel de planejar e orientar estrategicamente a integração das secretarias finalísticas, articular as ações intersetoriais ao esporte e lazer com outros ministérios e órgãos e promover a gestão, oferecendo subsídios à tomada de decisões por meio do monitoramento e avaliações constantes.

COORDENAÇÃO-GERAL DE PLANEJAMENTO E ACOMPANHAMENTO DE GESTÃO – CGPAG

A CGPAG faz parte do órgão setorial integrante do Sistema de Planejamento e Orçamento e compreende as atividades de elaboração, acompanhamento e avaliação de planos, programas e orçamentos, além da realização de estudos e pesquisas socioeconômicas, em consonância com os esforços estabelecidos pelo Governo Federal em integrar o planejamento ao orçamento, busca estruturar suas atividades, promovendo a gestão estratégica do processo de planejamento setorial, objetivando o controle do desempenho dos diversos programas e ações sob responsabilidade do ME. Esta unidade busca difundir os resultados da avaliação e da revisão anual do Plano Plurianual, enfatizando o aperfeiçoamento e a conseqüente implementação de instrumentos eficazes e eficientes (normas, critérios e metodologia) para a melhoria da gestão dos programas junto às unidades, ressaltando a importância em estreitar articulações com a área de Orçamento deste Ministério, e com o Ministério do Planejamento.

Coordenação de Acompanhamento de Gestão, à qual compete articular-se com os órgãos do Ministério, com vistas a dispor de informações atualizadas, estudos e análises de natureza econômico-financeira; elaborar diagnósticos situacionais para subsidiar a definição de políticas e diretrizes setoriais; elaborar análises e avaliações para subsidiar a resposta do Ministério aos órgãos de controle; manter controle sobre os prazos de resposta para os órgãos de controle; e adequar as prioridades setoriais e propor

instrumentos necessários ao levantamento de informações para elaboração dos planos e programas.

COORDENAÇÃO-GERAL DE ORÇAMENTO E FINANÇAS - CGORF

As atividades desenvolvidas no âmbito da CGORF são caracterizadas como ações-meio, tendo como principal produto a disponibilização da peça orçamentária, conduzindo, para isso, no âmbito interno, todas as fases do processo orçamentário, em articulação com as Unidades Finalísticas. A CGORF mantém uma estrutura basicamente idêntica àquela encontrada na criação do Ministério do Esporte em 2003. Naquele ano o orçamento do Ministério era de aproximadamente R\$ 400 milhões. O orçamento de 2011 é de R\$ 2,4 bilhões, um aumento de 600%. O crescimento exponencial do orçamento faz com que aumente o número de atores envolvidos, públicos e privados, com a política do Ministério, assim como a demanda por informações gerenciais. A estrutura administrativa da CGCOF é composta pelas seguintes Coordenações, de acordo com sua competência regimental:

Coordenação de Orçamento (CORCA) as atividades da Coordenação de Orçamento, em consonância com o disposto no Título III, art. 29 da Portaria ME nº 92/2003, de 17 de julho de 2003, estão voltadas para a orientação, coordenação, programação, elaboração, e controle dos assuntos pertinentes ao orçamento do Ministério.

Coordenação de Execução Orçamentária e Financeira (CEORF) a competência atribuída à CEORF perpassa pelas áreas de execução orçamentária, financeira e contábil, consoante o disposto no Título III, art. 30 da Portaria ME nº 92/2003, de 17 de julho de 2003, conforme a seguir:

Coordenação de Relacionamento com Entidade Mandatária (COREM) - a COREM tem como competência promover a articulação com a entidade mandatária responsável pela formalização e acompanhamento dos contratos de repasse para execução de obras de infraestrutura esportiva e, conseqüentemente, responde pelo acompanhamento das atividades e o fluxo de utilização de recursos financeiros, providenciando a consolidação, organização e tratamento das informações, elaborando quadros e análises que facilitem as decisões pertinentes ao assunto no âmbito do Ministério; além de promover a articulação entre as diversas unidades do Ministério com a entidade mandatária, conforme disposto no Título III, art. 10 da Portaria ME nº 92/2003, de 17 de julho de 2003.

Coordenação-Geral de Ciência, Tecnologia e Inovação – (CGCTI) - Esta Coordenação-Geral deverá subsidiar a formulação de estudos e pesquisas com vistas a contribuir para a qualificação e desenvolvimento científico e tecnológico das políticas públicas de esporte e lazer. Como parte da política de ciência, tecnologia e inovação do Ministério do Esporte foram criadas a Rede CEDES que congrega Grupos de Pesquisa das Universidades Brasileiras que atuam na área das ciências humanas e a rede de centros de excelência esportiva, Rede Censp, que integra 9 Universidades desenvolvendo pesquisa científica e tecnológica na área do esporte, treinamento e aperfeiçoamento de atletas. Tendo em vista a necessidade de proteger e preservar o conteúdo dos estudos relativos ao patrimônio esportivo foi criado o CEDIME – Centro de Documentação e

Informação do Ministério, que se propõe a constituir um repositório de documentos e memória do esporte, tornando-o disponível para a população.

Coordenação-Geral de Infraestrutura – (CGINF) - deverá subsidiar a formulação de planos, programas e ações voltados à infraestrutura esportiva para o fortalecimento do esporte nacional. Sua finalidade deverá ser implantar, assegurar, modernizar a infraestrutura esportiva e de lazer adequada e qualificada, respeitando as particularidades locais e dentro dos princípios da acessibilidade e da sustentabilidade com controle social. Também estabelecerá o acompanhamento de programas de desenvolvimento da infraestrutura esportiva do país e promover apoio técnico, institucional e financeiro necessário ao fortalecimento da execução e participação dos Estados, Distrito Federal e dos Municípios nesses programas.

DIRETORIA DE GESTÃO INTERNA **UG 180002**

2. a) Responsabilidades Institucionais da Unidade

I – Competência Institucional

A Diretoria de Gestão Interna, como órgão de assistência direta e imediata à Secretaria-Executiva, desempenhou durante o exercício de 2011 todas as atribuições que lhe foram regimentalmente impostas pelo **Decreto nº 7.529/2011**. Suas atribuições, por analogia, estão descritas no Regimento Interno do Ministério do Esporte, aprovado pela **Portaria nº 92**, de 17 de julho de 2003, em razão do Regimento Interno ainda se encontrar sob reformulação em razão da mudança da estrutura operada pelo Decreto retromencionado.

À Diretoria de Gestão Interna, compete:

I – planejar, coordenar e supervisionar a execução das atividades relacionadas com os Sistemas de Administração dos Recursos de Informação e Informática, de Recursos Humanos e de Serviços Gerais, no âmbito do Ministério;

II – desenvolver atividades de execução orçamentária, financeira no âmbito do Ministério;

III – articular-se com os órgãos centrais dos sistemas federais, referidos no inciso I, e informar e orientar os órgãos do Ministério quanto ao cumprimento das normas administrativas estabelecidas;

IV - promover e coordenar a elaboração e consolidação dos planos e programas das atividades de sua área de competência e submetê-los à decisão superior;

V – acompanhar e promover a avaliação de projetos e atividades em sua área de atuação;

VI – Desenvolver atividades relativas à prestação de contas, no âmbito do Ministério.

Para a consecução dos seus objetivos finalísticos, a DGI contou com a atuação das seguintes Coordenações:

Coordenação-Geral de Gestão de Pessoas – CGRH - compete planejar, coordenar, acompanhar, orientar e supervisionar, no âmbito do Ministério, a política de recursos humanos, compreendendo as atividades de administração e pagamento de pessoal, de desenvolvimento de recursos humanos e a aplicação da legislação, seguindo as diretrizes emanadas do órgão central do Sistema de Pessoal Civil da Administração Federal - SIPEC.

Coordenação-Geral de Recursos Logísticos – CGLOG - compete à Coordenação-Geral de Recursos Logísticos planejar, coordenar executar e controlar as atividades relativas à aquisição de bens e contratação de serviços, administração de material e patrimônio, administração e manutenção predial, obras e serviços de engenharia, transporte, telecomunicações, comunicação administrativa, serviços de apoio operacional, bem como implementar normas e procedimentos objetivando a normalização, racionalização e o aprimoramento dessas atividades no âmbito do Ministério

Coordenação-Geral de Prestação de Contas – CGPCO - analisar o passivo de prestações de contas de convênios do Ministério que tiveram vigência expirada até 31 de dezembro de 2002; analisar a prestação de contas dos convênios que compõe o passivo, emitindo parecer sobre sua aprovação ou rejeição; orientar, acompanhar e tomar as providências necessárias para a correta e regular aplicação dos recursos de convênios, bem como da prestação de contas; elaborar, submeter à apreciação superior e cumprir cronograma de trabalho que leve à conclusão das pendências referentes à prestação de contas; manter atualizadas e disponíveis as informações referentes à situação das prestações de contas pendentes com o Ministério, visando subsidiar a celebração de novos convênios; subsidiar a decisão do ordenador de despesa quanto à aprovação ou rejeição das prestações de contas vencidas dos convênios do Ministério; propor a instauração de Tomadas de Contas Especiais, quando for o caso, no âmbito de jurisdição do Ministério; e guardar e zelar pela documentação pertinente aos processos de convênios

Coordenação-Geral de Gestão de Convênios – CGGCONV - tem por atribuição acompanhar a formalização de convênios no âmbito do Ministério do Esporte, dar suporte às secretarias nacionais em todas as questões relativas à formalização de convênios e, ainda, gerenciar a utilização do sistema SICONV em todo Ministério.

Coordenação-Geral de Tecnologia da Informação – CGTI, é subordinada a Diretoria de Gestão Interna que, por sua vez, subordina-se a Secretária Executiva. Exerce a função de suporte administrativo que tem como finalidade apoiar, prioritariamente, os processos finalísticos da organização.

Coordenação de Patrimônio e Administração do Condomínio do Bloco “A” – COPAD - compete administrar e coordenar o Edifício do Bloco “A”, na Esplanada dos Ministérios, em Brasília – DF, mediante a promoção dos meios necessários ao perfeito funcionamento, segurança e conservação das instalações, bens e serviços de uso das

unidades componentes do Condomínio; elaborar e expedir normas e orientações quanto aos procedimentos relacionados à utilização das áreas comuns deste Edifício, observadas as regulamentações pertinentes; promover a contratação de serviços e aquisição de bens requeridos pelo Condomínio, facultada a descentralização para as demais unidades componentes quanto à realização de licitações e atividades relacionadas com a fiscalização dos respectivos contratos, conforme artigos 3º e 4º da Portaria Interministerial nº. 1.425, de 04 de setembro de 2003.

Cumpre-nos ressaltar a relevante responsabilidade atribuída a esta Coordenação, que compreende o atendimento de aspectos básicos, imprescindíveis ao perfeito funcionamento dos Órgãos situados no Edifício do Bloco “A”.

Dessa forma procuramos atender as demandas que nos são encaminhadas, comprometidos ao fiel cumprimento dos princípios norteadores da atuação da Administração Pública, em especial os princípios da legalidade, impessoalidade, moralidade, eficiência e economicidade, tendo em vista o interesse público.

2.3 - PROGRAMAS DE GOVERNO SOB A RESPONSABILIDADE DA UNIDADE

I – Execução dos Programas de Governo sob a responsabilidade da UJ

QUADRO A.2.1 - DEMONSTRATIVO DA EXECUÇÃO POR PROGRAMA DE GOVERNO

Identificação do Programa de Governo						
Código no PPA: 0413		Denominação: Gestão das Políticas de Esporte e de Lazer				
Tipo do Programa: Apoio às Políticas Públicas e Áreas Especiais						
Objetivo Geral: Coordenar o planejamento e a formulação de políticas setoriais e a avaliação e controle dos programas na área do esporte.						
Objetivos Específicos: Implementar e desenvolver o Sistema Nacional de Esporte e Lazer						
Gerente: Waldemar Manoel Silva de Souza			Responsável: Waldemar Manoel Silva de Souza			
Público Alvo: Governo						
Informações orçamentárias e financeiras do Programa					Em R\$ 1,00	
Dotação		Despesa Empenhada	Despesa Liquidada	Restos a Pagar não processados	Valores Pagos	
Inicial	Final					
12.602.747,00	12.602.747,00	4.906.859,84	4.234.262,45	672.597,39	4.234.26,45	
Informações sobre os resultados alcançados						
Ordem	Indicador (Unidade medida)	Referência			Índice previsto no exercício	Índice atingido no exercício
		Data	Índice inicial	Índice final		
1	Texto					
Fórmula de Cálculo do Índice						
Texto - O Programa não possui Indicador						
Análise do Resultado Alcançado						
Texto - O Programa não possui Indicador						
Ordem	Indicador (Unidade medida)	Referência			Índice previsto no exercício	Índice atingido no exercício
		Data	Índice inicial	Índice final		
Fórmula de Cálculo do Índice						
Texto - O Programa não possui Indicador						
Análise do Resultado Alcançado						
Texto - O Programa não possui Indicador						

Fonte: SIGPlan

Análise Crítica

Criado com finalidade tipicamente relacionada ao monitoramento e avaliação de políticas públicas, o Programa Gestão de Políticas Públicas de Esporte e Lazer deve primar pela regularidade da produção de seus resultados, para que o monitoramento das políticas seja dotado de efetividade.

O exame dos dados relativos à execução física do Programa Gestão das Políticas Públicas de Esporte e Lazer revela, entretanto, certa irregularidade da produção de seus resultados ao longo do ano. Apesar dos esforços envidados pela unidade para a realização do monitoramento dos programas do Ministério do Esporte, resta clara a necessidade de maior sistematização dos procedimentos relacionados à implementação das ações relacionadas ao programa, com o condão de viabilizar um acompanhamento mais efetivo das políticas públicas de esporte e lazer.

INCLUSÃO SOCIAL PELO ESPORTE – PINTANDO A LIBERDADE/CIDADANIA

QUADRO A.2.1 - DEMONSTRATIVO DA EXECUÇÃO POR PROGRAMA DE GOVERNO

Identificação do Programa de Governo						
Código no PPA: 1245		Denominação: Inclusão Social Pelo Esporte				
Tipo do Programa: Finalístico						
Objetivo Geral: Contribuir para a inserção social por meio da fabricação de material esportivo por detentos, adolescentes em conflito com a lei e por populações em situação de vulnerabilidade social.						
Objetivos Específicos:						
Gerente: Waldemar Manoel Silva de Souza				Responsável: Waldemar Manoel Silva de Souza		
Público Alvo: Detentos cumprindo pena no sistema penitenciário, adolescentes e jovens em conflito com a lei e populações em situação de vulnerabilidade social.						
Informações orçamentárias e financeiras do Programa						Em R\$ 1,00
Dotação		Despesa Empenhada	Despesa Liquidada	Restos a Pagar não processados	Valores Pagos	
Inicial	Final					
27.360.000,00	27.360.000,00	9.709.732,15	3.407.325,67	6.302.406,48	3.407.325,67	
Informações sobre os resultados alcançados						
Ordem	Indicador (Unidade medida)	Referência			Índice previsto no exercício	Índice atingido no exercício
		Data	Índice inicial	Índice final		
1	Texto					
Fórmula de Cálculo do Índice						
Texto - O Programa não possui Indicador						
Análise do Resultado Alcançado						
Texto - O Programa não possui Indicador						
Ordem	Indicador (Unidade medida)	Referência			Índice previsto no exercício	Índice atingido no exercício
		Data	Índice inicial	Índice final		
Fórmula de Cálculo do Índice						
Texto - O Programa não possui Indicador						
Análise do Resultado Alcançado						
Texto - O Programa não possui Indicador						

Fonte: SIGPlan

O Programa 1245 – Inclusão Social Pelo Esporte, tema e tópico deste, tem como missão precípua propiciar a prática de esportes por jovens em situação de vulnerabilidade social de todo o país, suprindo a demanda de materiais esportivos atinentes aos Programas Federais de cunho social, administrados pelo Ministério do Esporte/ME. É composto por duas Ações:

. **Pintando a Liberdade 2362** – consiste na ressocialização dos internos do Sistema Penitenciário, profissionalizando-os no ofício de confecção de artigos esportivos. Os detentos integrantes do processo percebem pelo labor, obtendo a remissão de um dia em sua pena, a cada três trabalhados;

. **Pintando a Cidadania 2352** – objetiva a inclusão social de pessoas residentes em comunidades reconhecidamente carentes, oportunizando-as a possibilidade de ganho mensal concernente à fabricação de itens esportivos;

QUADRO DEMONSTRATIVO E JUSTIFICATIVAS

Programa Ação	Lei+ Crédito	Limite Orçamentário	Empenho	Valor Pago	Restos a Pagar	Pessoas Atendidas		
						Previsto	Realizado	*% Realizada
1245.2362	4.500.000,00	4.500.000,00	1.009.777,00	0,00	1.009.777,00	2.808.000	450.000	16,03
1245.2352	22.000.000,00	22.000.000,00	4.692.548,64	3.112.548,64	1.580.000,00	13.750.000	3.868.000	28,24

*os valores reais disponibilizados apresentam percentual executado de 100%.

A LOA/2011 disponibilizou para as Ações do Programa 1245 – Inclusão Social pelo Esporte, os seguintes valores: ação 2362 – R\$ 4.500.000,00 e ação 2352 – R\$ 22.000.000,00.

Objetiva a inclusão social de pessoas residentes em comunidades reconhecidamente carentes, oportunizando-as a possibilidade de ganho mensal concernente à fabricação de itens esportivos;

Com relação à Ação 2352 – Pintando a Cidadania, foi inscrito em restos a pagar o valor de R\$ 1.580.000,00, referente ao convênio nº 755916/2011 – firmado com a Secretaria de Estado de Justiça, Cidadania e Direitos Humanos/PR. Justifica-se o saldo não realizado no valor de R\$ 17.307.451,36 nesta ação, haja vista que o recurso foi contingenciado pelo Ministério do Esporte/ME.

RESULTADOS - INCLUSÃO SOCIAL PELO ESPORTE – PINTANDO A LIBERDADE/CIDADANIA

Os itens atinentes aos percentuais realizados das metas físicas relativas ao Programa devem ser analisados considerando-se, também, o quadro destinado a Restos a Pagar. Ou seja, dos valores orçamentários e financeiros disponibilizados para o exercício 2011, o Programa 1245 realizou 100% das metas.

As emendas parlamentares disponibilizadas na LOA/2011 para o estado da Bahia e para o Município de Itaboraí/RJ, respectivamente, Autor Daniel Almeida, no Valor da R\$ 260.000,00 de custeio e do Autor Eduardo Cunha, no valor de R\$300.000,00 de custeio, não foram executadas, uma vez que os valores disponibilizados para as despesas de custeios foram insuficientes para formalização de convênios e, também, não foram previstos recursos para despesas de capital.

DEMONSTRATIVO DE MATERIAIS ESPORTIVOS LIBERADOS NO EXERCÍCIO DE 2011

UF	Itens Liberados	Indivíduos Assistidos	Liberações Realizadas	Entidades Beneficiadas
AC	7.109	12.440	4	3
AL	12.432	26.648	6	5
AM	31.847	83.880	43	42
AP	3.259	26.120	4	3
BA	35.300	166.305	169	161
CE	48.266	97.560	30	28
DF	71.440	484.913	154	107
ES	3.942	12.110	11	11
EX	1.562	28.535	16	15
GO	25.913	92.470	118	112
MA	3.415	26.170	48	47
ME	9.292	52.288	255	36
MG	70.142	292.636	244	234
MS	6.923	15.970	13	12
MT	6.530	38.660	51	50
PA	13.924	28.392	33	31
PB	14.859	124.684	184	180
PE	85.696	418.420	406	399
PI	17.654	77.240	62	60
PR	40.336	240.810	269	262
RJ	110.519	288.622	165	158
RN	15.197	41.340	35	34
RO	22	400	1	1
RR	3.774	40.800	102	102
RS	59.825	186.746	185	174
SC	7.844	30.747	28	26
SE	21.925	427.580	476	476
SP	113.981	264.215	115	108
TO	901	11.948	34	34
Total	843.829	3.638.649	3.261	2.911

Foram liberados 843.829 artigos esportivos advindos do estoque do programa, conforme quadro acima, para atender a demanda dos Programas e Ações conduzidos em parceria com entidades estaduais, municipais e filantrópicas, objetivando promover a inclusão social de crianças, jovens e adultos por meio da prática de esportes. O material distribuído beneficiou um universo de 3.638.649 indivíduos residentes em comunidades reconhecidamente carentes, jovens em situação de vulnerabilidade social e portadores de necessidades especiais.

No que tange ao total de reeducandos, trabalhando no Programa, atinente à Ação 2362 – Pintando a Liberdade, ressalte-se que hodiernamente estima-se 3.470 indivíduos nas Unidades de Produção em funcionamento nos Estados do Acre, Ceará, Espírito Santo, Goiás, Mato Grosso, Paraíba, Piauí, Rio de Janeiro, Rio Grande do Norte, Rondônia, Santa Catarina, São Paulo e Tocantins.

Explicita-se que as 51 Unidades de Produção restantes, em âmbito nacional, estão com as atividades paralisadas haja vista a indisponibilidade de recursos federais, consequência de

contingenciamentos orçamentários, acarretando a diminuição da participação dos internos do Sistema Prisional, em comparação com exercícios anteriores.

Face ao acima exposto, o Programa na Ação 2362 propiciou a manutenção de apenas 3.470 posto de trabalho diretos para os internos do Sistema Penal Brasileiro. Na Ação 2352, absorveu-se a mão-de-obra de 3.051 pessoas que residem em comunidades reconhecidamente carentes na produção de materiais esportivos, promovendo a inclusão social desses indivíduos e proporcionando-lhes uma renda mensal.

O Programa 1245 - finalizou o exercício de 2011 com 57 unidades de produção em funcionamento, sendo 22 da Ação 2362 e 35 na Ação 2352.

Nos jogos Parapan-Americanos realizados no mês de novembro/2011, na cidade de Guadalajara, no México, foi utilizada a bola de futsal com guizo para cegos do Programa “Pintando a Cidadania” do Ministério do Esporte/ME, fabricada na Unidade de Produção da Fundação de Apoio ao Menor de Feira de Santana-FAMFS, localizada no Município de Feira de Santana/BA.

“Indicador do Programa” - Pessoas atendidas.

A fórmula para a obtenção dos números dos indicadores das duas ações (2362 e 2352) que compõem o Programa 1245 - Inclusão Social pelo Esporte foi desenvolvida pelos técnicos da CGMAT, no ano de 2008, com a periodicidade anual. Entretanto, ainda não foi oficializada pela Secretaria Executiva deste Ministério

“Ecos do mundo”

Reconhecida internacionalmente por sua excelente qualidade, a *bola com guizo* para portadores de deficiência visual, um dos principais produtos do Programa, foi escolhida pela INTERNACIONAL BLINDER ASSOCIATION (IBSA) como a bola oficial das suas competições, sendo distribuídas para países como Inglaterra, EUA, Japão, Canadá, Itália e França.

Em julho de 2011, de acordo com o decreto 7.529 que alterou a estrutura de regimental e o quadro de cargos do Ministério, a Gerência do Programa Pintando a Liberdade e Pintando / Cidadania foi Transferida da Secretaria Executiva, de onde era vinculada desde 2003 para a Secretaria de Esporte Educacional(SNEED), que teve também alteração em em sua estrutura passando a ser designada como Secretaria Nacional de Esporte Educacional Lazer e Inclusão Social(SNELIS)

Este programa durante todo este período de mais de oito anos desenvolveu em sua estrutura, a formalização, o acompanhamento e monitoramento e a prestação de contas dos convênios (no que diz respeito a execução do objeto). Este desenho de estrutura centralizada, dificultou em certa medida uma integração maior desta gerência à dinâmica e estrutura da Secretaria, uma vez que estas operações para o programa segundo tempo estão divididas em áreas separadas saber Coordenação Geral de Formalização (CGFOR) Coordenação Geral de Avaliação Acompanhamento e operações de Convênios (CGAO) além da Prestação de contas.

Esta diferenças estruturais levam um certo tempo para serem integradas e assim a secretaria ter uma atuação conjunta no desenvolvimento de suas atividades.

O programa pintando a Liberdade/Cidadania tem suas virtudes explicitadas no decorrer do texto, entretanto há a necessidade se realizar ações para uma maior integração à estrutura do ministério e para o seu aperfeiçoamento de uma forma geral, entre elas podemos citar:

- Integrar as etapas de Formalização acompanhamento e prestação de contas à estrutura da Secretaria deixando de ser centralizada na Gerência do programa. Esta mudança pode

contribuir para um acompanhamento mais detalhado dos convênios, procurando evitar assim, distorções na natureza de suas ações, evitando assim episódios que ficaram explicitados nos convênios que foram encaminhados para tomada de contas especiais e rescindidos.

- Melhoria da qualidade de materiais produzidos, entre eles podemos citar as bolas de futebol de salão e campo.
- Levantamento do patrimônio do Ministério que está localizado na fábricas espalhadas pelo país.
- Utilização de um sistema de monitoramento e controle de estoque e Produção dos materiais.
- Inovação dos materiais produzidos, procurando ampliar a sua diversidade utilizando materiais recicláveis.
- Realizar mais parcerias com outros ministérios, através de políticas intersetoriais, ampliando o seu alcance.
- Realizar parcerias com setores da iniciativa privada, otimizando os recursos, ampliando a quantidade e a qualidade dos materiais produzidos.

QUADRO A.2.2 - EXECUÇÃO FÍSICA E FINANCEIRA DAS AÇÕES REALIZADAS PELA UJ

Função	Subfunção	Programa	Ação	Tipo da Ação	Prioridade	Unidade de Medida	Execução Física			Execução Financeira		
							Meta Prevista	Meta Realizada	Meta a ser realizada em 2012	Meta Prevista*	Meta Realizada**	Meta a ser realizada em 2012***
27	812	1250	5450	P	3	Espaço implantado/modernizado	5.659.991	1429	2936	1.009.096.455	496.569.835,54	990.154.791
27	812	8028	8767	A	3	Infraestrutura implantada/modernizada	75	16	-	13.650.000	7.396.250	0
27	812	0413	6770	A	4	Instituição Financeira remunerada	1	0	-	100.000	0	0
27	121	0413	2600	A	4	Estudo Realizado	5	10	5	11.328.571,00	4.687.611,19	
27	812	0181	128X	P	4	Infraestrutura implantada	14	7	17	307.147.285	39.070.952,29	473.094.000
27	811	0181	8766	A	4	Infraestrutura implantada	18	0	8	39.700.000	0	2.710.000

Fonte: SIAFI/SIGPLAN/CEF/LOA

Ação - 5450 - Implantação e Modernização de Infraestrutura para Esporte Recreativo e de Lazer

Ação - 8767 - Implantação de Infraestrutura para o Desenvolvimento do Esporte Educacional (absorvida, na LOA 2012, pela ação 5450)

Ação - 6770 - Remuneração às Instituições Financeiras Públicas pela Operacionalização de Projetos de Desenvolvimento do Esporte

Ação - 128X - Apoio à Implantação de Infraestrutura Física para os Jogos Olímpicos e Paraolímpicos Rio 2016 transformada, na LOA 2012, na ação 20SL)

Ação - 8766 - Implantação e Modernização de Infraestrutura para o Esporte de Alto Rendimento

* Dotação LOA 2011

** Valor Empenhado 2011

***Dotação LOA 2012

Análise Crítica

Entidade Mandatária

Por intermédio do Contrato de Prestação de Serviços nº 20/2004, substituído pelo de nº 50/2009, o Ministério do Esporte (ME) contratou a Caixa Econômica Federal – CAIXA para atuar na condição de mandatária da União, conforme definição da legislação vigente, atribuindo-lhe competência para operacionalizar as ações previstas no orçamento do ME voltadas à implantação e modernização de infraestrutura esportiva.

A CAIXA, após o recebimento das propostas selecionadas pelo ME, providencia as medidas necessárias visando à execução orçamentária e financeira, obedecendo a todos os estágios da despesa tais como: emissão de empenho, liquidação e pagamento, bem como promovendo o acompanhamento das obras e serviços e avaliando as prestações de contas dos Contratos de Repasse, sob a supervisão desta Pasta.

Embora a CGCOF não tenha sob sua competência a gestão de Programas Finalísticos do ME, esta Unidade atua, sob a orientação do Departamento de Planejamento e Gestão Estratégica - DPGE, da Secretaria Executiva deste Ministério, para viabilizar operacionalmente o envio das seleções autorizadas à entidade mandatária, bem como para promover a gestão das operações de repasse conduzidas no âmbito da CAIXA.

Execução ações voltadas para Infraestrutura Esportiva

Em aditamento às informações presentes no relatório de gestão apresentado pela entidade mandatária Caixa Econômica Federal, esta Coordenação vem registrar o que segue acerca do desempenho operacional desta Unidade.

Cumprimento das metas físicas

Quanto à execução das duas primeiras ações do quadro acima (5450 e 8767), voltadas para Implantação e Modernização de Infraestrutura Esportiva, vale registrar que a meta física realizada refere-se à quantidade de operações encaminhadas à Caixa e empenhadas no decorrer do exercício de 2011.

Ainda sobre a meta física realizada, somando-se o quantitativo das referidas ações voltadas para infraestrutura esportiva, verifica-se que esta alcançou o percentual médio de cerca de 35% do total da meta estipulada na LOA 2011.

Fatores que impactaram negativamente para o cumprimento das metas físicas

Dentre os principais fatores que contribuíram para o alcance apenas parcial das metas físicas previstas, além do fato da liberação insuficiente de limite para movimentação e empenho que impossibilitou a execução da totalidade dos créditos previstos na LOA 2011, destacamos as dificuldades encontradas para a padronização de custos e para o correto dimensionamento das metas inseridas na LOA por meio de emendas no âmbito das ações de infraestrutura esportiva, notadamente por conta da variedade de tipos de instalações esportivas objeto de emendas de iniciativa de Comissões, Bancadas e diversos Parlamentares, com evidente disparidade nos custos unitários,

embora este Ministério tenha referenciado o custo médio de alguns tipos de instalações em orientações encaminhadas aos autores das emendas.

As possíveis distorções entre a meta realizada e a meta prevista na LOA também podem se potencializar no momento da execução dos créditos quando, eventualmente, por questões técnicas, operacionais ou fatores relacionados com a realidade local, determinado crédito previsto em emenda parlamentar para uma única instalação esportiva de maior porte vem a ser destinada para construção de duas, três ou quatro instalações esportivas de menor porte.

Cumprimento da meta financeira

Já a meta financeira realizada corresponde aos valores empenhados no âmbito das mencionadas ações no exercício de 2011, uma vez que a execução financeira propriamente dita (desembolso de recursos), devido à natureza das operações, obedece ao cronograma de desembolso pactuado nos contratos de repasse, estando a liberação ainda condicionada ao atendimento das condições exigidas pela legislação em vigor tais como, cumprimento das exigências previstas para transferências voluntárias, aprovação dos projetos de arquitetura e engenharia, comprovação de propriedade do terreno, licenças ambientais, procedimentos licitatórios, entre outras.

Em relação ao montante de recursos liberados (empenhados) para infraestrutura esportiva, somando-se os valores realizados nas duas ações, constata-se uma execução da ordem de 49% do total aprovado na LOA 2011.

Relativamente à ação 8766 - Implantação e Modernização de Infraestrutura para o Esporte de Alto Rendimento, composta na quase totalidade de dotações provenientes de emendas parlamentares, esclarecemos que as metas não foram atendidas devido à insuficiência de limite orçamentário para o exercício, fato que também comprometeu a execução plena das dotações das demais ações orçamentárias discriminadas no quadro acima, inclusive da ação 128X - Apoio à Implantação de Infraestrutura para os Jogos Olímpicos e Paraolímpicos Rio 2016 cujos créditos foram abertos no orçamento do exercício de 2011 por intermédio do Decreto de 10 de novembro de 2011, publicado no DOU de 11/11/2011.

Ações que apresentam problemas de execução: não se aplica.

Ações que superaram de forma significativa as metas estabelecidas: não se aplica

Ações Prioritárias na LDO

Ações Prioritárias - LDO	Dotação Autorizada	Contingenciamento	Valores Empenhados	Valores Liquidados	Valores Inscritos em RP não processados	Valores Pagos	%
09HW - Concessão de Bolsa a Atletas	48.000.000,00	0	48.000.000,00	47.253.957,72	746.042,28	47.253.957,72	100%
2352 - Produção de Material Esportivo por Comunidades em Situação de Vulnerabilidade Social - Pintando a Cidadania	22.560.000,00	14.160.044,85	8.399.955,15	3.112.548,64	5.287.406,51	3.112.548,64	37%
4377 - Funcionamento de Núcleos de Esporte Educacional	204.937.161,00	18.376.662,15	186.560.498,85	60.815.822,44	125.744.676,41	60.599.483,44	91%
TOTAL	275.497.161,00	32.536.707,00	242.960.454,00	111.182.328,80	131.778.125,20	110.965.989,80	88%

Fonte: SIAFI

Trata-se de ações constantes do Anexo VII – Metas e Prioridades, da Lei 12.309, de 9 de agosto de 2010, Lei de Diretrizes Orçamentárias de 2011 – LDO 2011, cuja execução orçamentária e financeira está representada no quadro anterior.

Há de se observar que nenhuma das ações destinadas à implantação de infraestrutura esportiva foi incluída pelo Poder Executivo no anexo de prioridades e metas do PLDO (Projeto de Lei de Diretrizes Orçamentárias) encaminhado ao Congresso Nacional.

2.4 – DESEMPENHO ORÇAMENTÁRIO E FINANCEIRO

Com o objetivo de cumprir o seu papel estabelecido na competência regimental, a CGCOF elegeu como principais eixos de atuação as ações desenvolvidas no processo de elaboração do orçamento do Ministério e suas alterações no decorrer do exercício, bem como a execução orçamentária e financeira, cujos desdobramentos resultam nos atos de gestão praticados pelo Órgão, além do acompanhamento e controle de informações e dados, ocorrências estas que ficaram devidamente registradas no presente relatório de gestão.

Nessa linha, destaca-se a adoção do processo democrático de discussão da proposta orçamentária com as áreas finalísticas, de forma a permitir que as propostas originadas das unidades do ME formuladoras da política de esporte sejam incorporadas ao orçamento do Ministério. Da mesma forma, tenta-se imprimir eficiência, tanto na discussão interna como na discussão com os pares do Órgão Central de Orçamento, na análise dos pleitos de alterações orçamentárias que resultam na abertura dos créditos adicionais necessários.

Esforço significativo também foi desenvolvido no sentido do aproveitamento dos limites para movimentação e empenho, em que pese situações de autorizações tardias próximas ao encerramento do exercício, de forma a otimizar o processo de execução do orçamento anual.

Vale destacar, ainda, o trabalho desenvolvido no âmbito do acompanhamento da carteira de projetos de contratos de repasse, onde a Unidade tem focado as ações no sentido de obter a diminuição do quantitativo de projetos em situação de risco de não execução, atuando sobre as causas que acarretam a situação de obras paralisadas e cláusulas suspensivas, de forma a tornar efetiva a ação do Ministério.

QUADRO A.2.3 – IDENTIFICAÇÃO DAS UNIDADES ORÇAMENTÁRIA E FINANCEIRA

Denominação das Unidades Orçamentárias	Código da UO	Código SIAFI da UGO
Ministério do Esporte	51101	180002
Autoridade Pública Olímpica - APO	51204	180002

2.4.2 - PROGRAMAÇÃO DE DESPESAS CORRENTES

QUADRO A.2.4 – PROGRAMAÇÃO DE DESPESAS CORRENTES

R\$ 1,00

Origem dos Créditos Orçamentários		Grupos de Despesas Correntes						
		1- Pessoal e Encargos Sociais		2- Juros e Encargos da Dívida		3 – Outras Despesas Correntes		
		Exercícios		Exercícios		Exercícios		
		2010	2011	2010	2011	2010	2011	
LOA	Dotação Proposta pela UO	21.901.084	95.675.896	-	-	346.488.953	735.742.839	
	PLQA	21.901.084	42.675.896	-	-	346.488.953	735.742.839	
	LOA	21.901.084	42.675.896	-	-	439.200.303	869.557.592	
CRÉDITOS	Suplementares	1.951.000	2.850.000	-	-	13.032.233	20.759.880	
	Especiais	Abertos	-	-	-	-	298.900.000	34.266.793
		Reabertos	-	-	-	-	10.820.000	183.006.017
	Extraordinários	Abertos	-	-	-	-	20.000.000	-
		Reabertos	-	-	-	-	-	-
Créditos Cancelados	-	-	-	-	20.240.697	21.484.880		
Outras Operações		-	-	-	-	-	-	
Total		23.852.084	45.525.896	-	-	761.711.839	10.861.054,02	

Fonte: SIAFI

QUADRO A.2.4– PROGRAMAÇÃO DE DESPESAS DE CAPITAL

R\$ 1,00

Origem dos Créditos Orçamentários		Grupos de Despesas de Capital					
		4 - Investimentos		5 – Inversões Financeiras		6 – Outras Despesas de Capital	
		Exercícios		Exercícios		Exercícios	
		2010	2011	2010	2011	2010	2011
LOA	Dotação Proposta pela UO	39.344.820	426.086.632	-	30.000.000-	-	-
	PLQA	39.344.820	426.086.632	-	30.000.000-	-	-
	LOA	1.057.470.322	1.411.920.294	-	30.000.000-	-	-
CRÉDITOS	Suplementares	22.091.998	5.570.000	-	-	-	-
	Especiais	Abertos	245.500.000	-	10.000.000	-	-
		Reabertos	18.710.000	178.281.618	-	-	-
	Extraordinários	Abertos	-	-	-	-	-
		Reabertos	-	-	-	-	-
Créditos Cancelados	37.593.581	4.760.000	-	-	-	-	
Outras Operações		-	-	-	-	-	-
Total		1.306.178.739	2.443.185.176	10.000.000	30.000.000-	-	-

Fonte: SIAFI

QUADRO A.2.6 – RESUMO DA PROGRAMAÇÃO DE DESPESAS DA RESERVA DE CONTINGÊNCIA

R\$ 1,00

Origem dos Créditos Orçamentários		Despesas Correntes		Despesas de Capital		9 – Reserva de Contingência		
		Exercícios		Exercícios		Exercícios		
		2010	2011	2010	2011	2010	2011	
LOA	Dotação Proposta pela UO	346.488.953	735.742.839	39.344.820	426.086.632			
	PLOA	346.488.953	735.742.839	39.344.820	426.086.632			
	LOA	439.200.303	869.557.592	1.057.470.322	1.411.920.294		63.252.715	
CRÉDITOS	Suplementares	13.032.233	20.759.880	22.091.998	5.570.000			
	Especiais	Abertos	298.900.000	34.266.793	245.500.000			
		Reabertos	10.820.000	183.006.017	18.710.000	178.281.618		
	Extraordinários	Abertos	20.000.000		-			
		Reabertos	-		-			
	Créditos Cancelados	20.240.697	21.484.880	37.593.581	4.760.000			
Outras Operações		-		-				
Total		761.711.839	1.086.105.402	1.306.178.739	2.443.185.176		63.252.715	

Fonte: SIAFI

Lei Orçamentária 2010

Em 10 de fevereiro de 2011, foi publicada no Diário Oficial da União a Lei nº 12.381, de 09 de fevereiro de 2011 (Lei Orçamentária Anual - LOA 2011) que estima a receita e fixa a despesa da União para o exercício financeiro de 2011, acrescida posteriormente de créditos adicionais, sendo destinada ao Ministério do Esporte – ME, a importância de R\$ 2.860.073.982,00 (dois bilhões, oitocentos e sessenta milhões, setenta e três mil, novecentos e oitenta e dois reais), incluindo Transferências Constitucionais e as Decorrentes de Legislação.

Do total de dotação autorizada para o órgão 51000, coube a Administração Direta – Ministério do Esporte - ME, o montante de R\$ 2.682.009.210,00 (dois bilhões, seiscentos e oitenta e dois milhões, nove mil, duzentos e dez reais) sendo o valor de R\$ 1.257.353.845,00 (um bilhão, duzentos e cinquenta e sete milhões, trezentos e cinquenta e três mil, oitocentos e quarenta e cinco reais) correspondente às emendas, equivalente ao percentual de 46,88% do montante, abrangendo os valores da lei orçamentária para 2011 e seus créditos adicionais para o ME.

No que se refere especificamente à Unidade Orçamentária 51204 – Autoridade Pública Olímpica (APO), a dotação autorizada foi de R\$ 70.634.000,00 (setenta milhões, seiscentos e trinta e quatro mil reais).

Créditos Adicionais

No decorrer do exercício de 2011, o ME buscou ajustar suas necessidades orçamentárias por meio de créditos adicionais, cujo atendimento dos pleitos encaminhados contribuiu com o acréscimo de dotações ao valor inicial da LOA 2011, em R\$ 398.489.428,00 (trezentos e noventa e oito milhões, quatrocentos e oitenta e nove mil, quatrocentos e vinte e oito reais), no âmbito da Administração Direta.

Os créditos adicionais aprovados que mais impactaram a programação do ME foram: R\$ 348,1 milhões (crédito reaberto), destinados às ações de apoio, preparação, organização e implantação de infraestrutura relativas aos eventos Copa Fifa 2014 e Jogos Olímpicos Rio 2016; R\$ 13,2 milhões (crédito reaberto) destinados à implantação de controle de acesso e monitoramento nos

estádios de futebol para segurança do torcedor (Projeto “Torcida Legal”); e, por último, R\$ 8,0 milhões destinados à Concessão de Bolsa a Atletas.

Releva destacar a edição da Lei nº 12.395, de 16 de março de 2011, que alterou a Lei nº 9.615, de 24 de março de 1998 (Lei Pelé), promovendo a transferência de recursos para a CBC – Confederação Brasileira de Clubes, para a formação de atletas olímpicos e paraolímpicos. Nesse sentido, foi solicitado um crédito especial que criou, no orçamento, a ação 00H0 - Transferências à Confederação Brasileira de Clubes - CBC para Formação de Atletas Olímpicos e Paraolímpicos, no âmbito da operação especial 0903 - Operações Especiais: Transferências Constitucionais e as Decorrentes de Legislação Específica, com dotação de R\$ 34.266.793,00 (trinta e quatro milhões, duzentos e sessenta e seis mil, setecentos e noventa e três reais).

QUADRO A.2.7 – MOVIMENTAÇÃO ORÇAMENTÁRIA POR GRUPO DE DESPESA

R\$ 1,00

Natureza da Movimentação de Crédito		UG concedente ou recebedora	Classificação da ação	Despesas Correntes		
				1 – Pessoal e Encargos Sociais	2 – Juros e Encargos da Dívida	3 – Outras Despesas Correntes
Movimentação Interna	Concedidos					
	Recebidos					
Movimentação Externa	Concedidos	153038	27.121.0413.2600.0001			10.624,52
		153114	27.121.0413.2600.0001			400.000,00
		240005	27.122.0750.2000.0001			63.915,50
		153114	27.128.0181.2456.0001			192.211,48
		154043	27.128.0181.2456.0001			219.203,68
		153103	27.811.0181.1055.0001			1.008.957,61
		153115	27.811.0181.1055.0001			2.183.967,00
		153278	27.811.0181.1055.0001			1.000,00
		110407	27.811.0181.20D8.0001			857.049,56
		110407	27.811.0181.2358.0001			255.861,88
		153045	27.811.0181.2358.0001			28.313,00
		154039	27.811.0181.2358.0001			13.420,00
		154043	27.811.0181.2358.0001			71.328,00
		154043	27.811.0181.2358.0070			100.000,00
		110407	27.811.0181.2490.0001			114.200,00
		153115	27.811.0181.2500.0001			399.910,00
		153114	27.811.0181.8003.0001			1.497.322,70
		153080	27.812.1250.2426.0001			32.400,00
		153163	27.812.1250.2426.0001			19.800,00
		153278	27.812.1250.2426.0001			334.365,72
		154045	27.812.1250.2426.0001			7.973,40
		154047	27.812.1250.2428.0001			5.597,50
		153052	27.812.1250.2448.0001			23.996,00
		153062	27.812.1250.2667.0001			439.030,00
		153164	27.812.1250.2667.0001			253.600,00
		158369	27.812.1250.2667.0001			539.987,86
		158466	27.812.1250.2667.0001			9.747,84
		153052	27.812.8028.2626.0001			746.144,77
		153061	27.812.8028.2626.0001			172.288,72
		110407	27.812.8028.4377.0001			1.371.681,87
		153019	27.812.8028.4377.0001			177.473,96
		153028	27.812.8028.4377.0001			189.900,00
153037	27.812.8028.4377.0001			82.250,00		
153045	27.812.8028.4377.0001			189.673,97		
153046	27.812.8028.4377.0001			82.250,00		

		153052	27.812.8028.4377.0001			165.900,00
		153061	27.812.8028.4377.0001			1.992.600,00
		153062	27.812.8028.4377.0001			182.782,64
		153063	27.812.8028.4377.0001			82.250,00
		153079	27.812.8028.4377.0001			82.250,00
		153080	27.812.8028.4377.0001			189.899,12
		153114	27.812.8028.4377.0001			18.505.521,88
		153115	27.812.8028.4377.0001			70.158,00
		153164	27.812.8028.4377.0001			189.900,00
		153278	27.812.8028.4377.0001			62.250,00
		154040	27.812.8028.4377.0001			82.250,00
		154045	27.812.8028.4377.0001			107.650,00
		154047	27.812.8028.4377.0001			107.533,70
		154051	27.812.8028.4377.0001			189.568,04
		154054	27.812.8028.4377.0001			18.484,03
		154069	27.812.8028.4377.0001			82.250,00
		154080	27.812.8028.4377.0001			221.500,00
		154503	27.812.8028.4377.0001			7.867,49
		158121	27.812.8028.4377.0001			17.221,34
		158122	27.812.8028.4377.0001			11.288,00
		158127	27.812.8028.4377.0001			19.858,48
		158129	27.812.8028.4377.0001			28.996,42
		158133	27.812.8028.4377.0001			58.659,60
		158137	27.812.8028.4377.0001			37.939,45
		158145	27.812.8028.4377.0001			52.974,69
		158146	27.812.8028.4377.0001			25.299,52
		158149	27.812.8028.4377.0001			39.800,00
		154047	27.812.8028.8360.0001			10.780,00
		153056	27.813.1250.2C60.0001			294.948,37
	Recebidos	110001	04.122.0750.2000.0001			2.649.966,24
		110174	04.122.1173.2272.0001			2.222.857,50
		238012	14.122.0750.2000.0001			1.850.442,31
		150019	12.122.1067.8373.0001			125.083,02
		490002	21.122.0750.2000.0001			1.500.736,08
		110407	05.122.0181.2272.0001			5.000.000,00
		110407	05.811.0181.11ZQ.0001			2.000.000,00
		550005	08.122.0750.2000.0001			3.067.766,00
		560003	04.122.0750.2000.0001			12.436,97
Natureza da Movimentação de Crédito		UG concedente ou recebedora	Classificação da ação	Despesas de Capital		
				4 – Investimentos	5 – Inversões Financeiras	6 – Outras Despesas de Capital
Movimentação Interna	Concedidos					
	Recebidos					
Movimentação Externa	Concedidos	153038	27.122.0750.2000.0001	173.811,97		
		153115	27.811.0181.1055.0001	3.158.083,00		
		153164	27.811.0181.1055.0001	1.271.986,42		
		153278	27.811.0181.1055.0001	574.319,32		
		154039	27.811.0181.1055.0001	124.080,00		
		110407	27.811.0181.128X.0001	1.138.844,60		
		110407	27.811.0181.2358.0001	67.304,00		
		153045	27.811.0181.2358.0001	37.728,30		
		153103	27.811.0181.2358.0001	198.526,20		
		154039	27.811.0181.2358.0001	23.798,00		
		154043	27.811.0181.2358.0001	5.616,00		
		153080	27.812.1250.2426.0001	2.600,00		
		153164	27.812.1250.2667.0001	30.000,00		
		158369	27.812.1250.2667.0001	59.956,32		

		154041	27.812.1250.5450.0001	3.967.937,60		
		154051	27.812.1250.5450.0031	500.000,00		
		154043	27.812.8028.8767.0106	500.000,00		
		153056	27.813.1250.2C60.0001	4.197,60		
	Recebidos					

Fonte: SIAFI

Em relação à descentralização de créditos para outras instituições, no valor total de R\$ 46,9 milhões, releva ressaltar que, em sua maioria, resultaram da celebração de Termos de Cooperação com Universidades Federais para o desenvolvimento dos programas finalísticos deste Ministério, além de apoio do ME à implantação e modernização de instalações esportivas nessas Instituições Federais de Ensino.

2.4.4 EXECUÇÃO ORÇAMENTÁRIA DA DESPESA

A execução orçamentária e financeira no exercício de 2011 teve seu início com a publicação do Decreto nº 7.425, de 05 de janeiro de 2011, que estabeleceu, provisoriamente, limite orçamentário no valor de R\$ 38,4 milhões, que possibilitou ao ME empenhar e pagar despesas inadiáveis no início do exercício.

A partir da publicação do Decreto nº 7.445, de 01 de março de 2011, e suas alterações, o limite para movimentação e empenho estabelecido para o ME, excetuando-se as despesas obrigatórias, evoluiu do valor inicial de R\$ 850,0 milhões para o valor final de R\$ 1.122,0 milhões.

DOTAÇÕES SUJEITAS A CONTINGENCIAMENTO x LIMITES AUTORIZADOS EM 2011

	Inicial	Final	R\$ mil
DOTAÇÃO AUTORIZADA	2.371.508	2.732.796	
LIMITES AUTORIZADOS	850.000	1.121.997	
% LIBERADO	35,84%	41,06%	
% CONTINGENCIADO	64,16%	58,94%	

Fonte: SIAFI e Decreto nº 7.445 (ANEXO I), de 01 de março de 2011 , e suas alterações

Em relação às despesas discricionárias – que não incluem outras despesas correntes de caráter obrigatório e nem crédito extraordinário, ou seja, aquelas sujeitas ao contingenciamento orçamentário - demonstra-se, no quadro a seguir, a utilização dos limites autorizados para a execução orçamentária do exercício de 2011, considerando-se os empenhos emitidos e os valores pagos:

UTILIZAÇÃO DO LIMITE ORÇAMENTÁRIO

GRUPO DE DESPESA	LIMITES AUTORIZADOS	EMPENHADO	VALORES PAGOS	R\$ 1
Outras Despesas Correntes + Investimentos	1.121.997.000	1.120.901.243	279.970.709	

Fonte: SIAFI e Decreto nº 7.445 (ANEXO I), de 01 de março de 2011 , e suas alterações

Observa-se, assim, que os recursos orçamentários empenhados, constantes do quadro anterior, representam 99,90% do total do limite autorizado para movimentação e empenho.

2.4.4.1 – EXECUÇÃO ORÇAMENTÁRIA DE CRÉDITOS ORIGINÁRIOS DA UJ

QUADRO A.2.8 – DESPESAS POR MODALIDADE DE CONTRATAÇÃO DOS CRÉDITOS ORIGINÁRIOS DA UJ

R\$1,00

Modalidade de Contratação	Despesa Liquidada		Despesa Paga	
	2010	2011	2010	2011
Modalidade de Licitação	124.772.938	177.369.322,81	88.449.921	117.463.172,41
Convite	8.238	36.712,50	8.238	25.462,50
Tomada de Preços	96.292	1.138.844,60	54.018	401.441,39
Concorrência	25.511.879	89.201.341,34	19.611.063	50.562.907,87
Pregão	99.156.529	86.988.824,37	68.776.602	66.469.760,65
Concurso		3.600,00		3.600,00
Consulta				
Registro de Preços				
Contratações Diretas	45.271.898	43.568.676,23	22.156.102	31.382.896,12
Dispensa	27.262.729	19.858.420,04	16.870.793	16.675.565,84
Inexigibilidade	18.009.169	23.710.256,19	5.285.309	14.707.330,28
Regime de Execução Especial	6.484	14.830,29	6.484	14.830,29
Suprimento de Fundos	6.484	14.830,29	6.484	14.830,29
Pagamento de Pessoal	26.414.458	34.338.227,04	26.165.166	34.067.071,72
Pagamento em Folha*	25.051.041	32.755.130,06	25.051.041	32.755.130,06
Diárias	1.363.417	1.583.096,98	1.114.124,65	1.311.941,66
Outros (Contratos de repasse e convênios)	841.932.348	834.259.261,36	122.249.043	45.788.744,66

Fonte : SIAFI

*Inclui Encargos Sociais e benefícios pagos a servidores

O quadro acima, de caráter informativo, registra as despesas realizadas por Modalidade de Contratação cuja análise será contemplada no âmbito do Relatório de Gestão elaborado pela CGLOG – Coordenação Geral de Recursos Logísticos, no entanto, vale destacar que no campo “pagamento em folha”, consignou-se além das despesas com pessoal e encargos sociais, os valores relativos aos benefícios pagos aos servidores em folha de pagamento.

Quanto aos valores lançados no campo “Outros”, fizemos consignar as despesas realizadas por meio de convênios celebrados no âmbito das Unidades finalísticas deste Ministério, além dos valores resultantes dos contratos de repasse celebrados por intermédio da CAIXA, na condição de instituição mandatária da União.

QUADRO A.2.10 – DESPESAS CORRENTES POR GRUPO E ELEMENTO DE DESPESA DOS CRÉDITOS ORIGINÁRIOS DA - UJ

R\$1,00

Grupos de Despesa	Despesa Empenhada		Despesa Liquidada		RP não processados		Valores Pagos	
	2010	2011	2010	2011	2010	2011	2010	2011
1 – Despesas de Pessoal	23.436.177	37.559.726,27	23.436.177	37.559.726,27		-	23.436.177	37.559.726,27
11 – Vencimentos e vantagens fixas - Pessoal Civil	17.905.434	28.524.512,02	17.905.434	28.524.512,02			17.905.434	28.524.512,02
13 - Obrigações patronais	3.792.275	3.422.746,75	3.792.275	3.422.746,75			3.792.275	3.422.746,75
01 - Aposentadorias e Reformas	679.575	872.652,14	679.575	872.652,14			679.575	872.652,14
Demais elementos do grupo	1.058.892	4.739.815,36	1.058.892	4.739.815,36	-		1.058.892	4.739.815,36
2 – Juros e Encargos da Dívida								
1º elemento de despesa								
2º elemento de despesa								
3º elemento de despesa								
Demais elementos do grupo								
3 – Outras Despesas Correntes	426.949.530	584.597.720,07	214.597.555	262.800.514,53	212.351.975	313.064.797,42	213.676.328	262.800.514,53
41 – Contribuições	238.699.483	267.886.263,60	78.182.012	28.403.146,75	160.517.471	239.483.116,85	77.852.812	28.403.146,75
39 - Outros Serviços de Terceiros - Pessoa jurídica	100.131.003	149.000.816,64	75.633.054	110.022.084,55	24.497.949	33.775.840,84	75.158.723	110.022.084,55
35 - Serviços de consultoria	29.106.934	49.786.355,83	17.004.572	28.310.749,39	12.102.362	21.475.606,44	17.004.572	28.310.749,39
Demais elementos do grupo	59.012.111	117.924.284,00	43.777.918	96.064.533,84	15.234.193	18.330.233,29	43.660.221	96.064.533,84

Fonte: SIAFI

QUADRO A.2.10 - DESPESAS DE CAPITAL POR GRUPO E ELEMENTO DE DESPESA – CRÉDITOS ORIGINÁRIOS DA UJ

R\$ 1,00

Grupos de Despesa	Despesa Empenhada		Despesa Liquidada		RP não processados		Valores Pagos	
	2010	2011	2010	2011	2010	2011	2010	2011
4 – Investimentos	576.041.401	580.068.167,36	9.271.259	18.390.181,63	566.770.142	561.669.985,75	9.185.223	18.390.181,63
42 – Auxílios	536.008.652	539.088.253,45	786.789	18.000	535.221.863	539.070.253,45	786.789	18.000
52 - Equipamento e material permanente	22.331.900	18.411.626,39	5.497.330	5.433.027,53	16.834.569	12.970.598,88	5.411.294	5.433.027,53
39 - Outros Serviços de Terceiros PJ	15.455.302	13.168.505,32	872.591	7.330.475,11	14.582.711	5.838.030,21	872.591	7.330.475,11
Demais elementos do grupo	2.245.548	9.399.782,20	2.114.549	5.608.678,99	130.999	3.791.103,21	2.114.549	5.608.678,99
5 – Inversões Financeiras								
65 – Constit. ou aumento de capital de empresas	10.000.000	-	10.000.000	-		-	10.000.000	-
2º elemento de despesa								
3º elemento de despesa								
Demais elementos do grupo								
6 – Amortização da Dívida								
1º elemento de despesa								
2º elemento de despesa								
3º elemento de despesa								
Demais elementos do grupo								

Fonte SIAFI

Quanto à diferença entre empenhos emitidos e valores pagos (cerca de R\$ 883,5 milhões) deve-se principalmente à situação diferenciada que ocorre com o empenho de dotações das ações de implantação e modernização de infraestrutura esportiva, especialmente nos Programas Esporte e Lazer da Cidade e Brasil no Esporte de Alto Rendimento – Brasil Campeão, cujos pagamentos ocorrem em função do andamento da execução física das operações contratadas. Complementarmente, também contribuiu o grande número de convênios para funcionamento de núcleos de esportes educacional e esporte recreativo e lazer, formalizados no final do exercício, cujo impacto financeiro, em função do cronograma estabelecido, deverá ocorrer a partir de 2012.

Destaque-se que a concentração majoritária das despesas no elemento de despesa 41 – Contribuições, na rubrica de GND 3 – Outras Despesas Correntes, é resultado da celebração de convênios para execução descentralizada dos Programas finalísticos do Ministério e que o valor expressivo de despesas destinadas no elemento 42 – auxílios, na rubrica de GND 4 – Investimentos, corresponde aos contratos de repasse conduzidos pela CAIXA visando à construção de instalações esportivas em diversos entes federativos.

2.4.4.3 - DESPESAS POR MODALIDADE DE CONTRATAÇÃO – CRÉDITOS RECEBIDOS POR MOVIMENTAÇÃO

QUADRO A.2.11 - DESPESAS POR MODALIDADE DE CONTRATAÇÃO – CRÉDITOS RECEBIDOS POR MOVIMENTAÇÃO

R\$ 1,00

Modalidade de Contratação	Despesa Liquidada		Despesa Paga	
	2010	2011	2010	2011
Modalidade de Licitação	9.411.816	14.801.441,77	7.238.115	14.147.953,50
Convite				
Tomada de Preços	547.282		306.252	
Concorrência	2.052.703	9.092.631,14	1.916.421	8.761.232,99
Pregão	6.811.831	5.708.810,63	5.015.443	5.386.720,51
Concurso				
Consulta				
Contratações Diretas	3.500.276	3.315.377,18	3.338.465	3.122.611,85
Dispensa	2.881.247	2.989.363,86	2.719.442	2.803.764,91
Inexigibilidade	619.030	326.013,32	619.023	318.846,94
Regime de Execução Especial	-	-	-	-
Suprimento de Fundos				
Pagamento de Pessoal	-	-	-	-
Pagamento em Folha				
Diárias				
Outros (Contratos de repasse e convênios)	24.387.174	-	4.398.891	-

Fonte: SIAFI

O quadro acima, de caráter informativo, registra as despesas realizadas por Modalidade de Contratação cuja análise se encontra contemplada no âmbito de competência da CGLOG – Coordenação Geral de Recursos Logísticos.

Quanto aos valores lançados no campo “Outros” fizemos consignar as despesas realizadas por meio de convênios celebrados no âmbito das Unidades finalísticas deste Ministério, bem como os valores resultantes dos contratos de repasse celebrados por intermédio da CAIXA, na condição de instituição mandatária da União.

2.4.5 - DESPESAS CORRENTES POR GRUPO E ELEMENTO DE DESPESA DOS CRÉDITOS RECEBIDOS POR MOVIMENTAÇÃO

QUADRO A. 2.12 - DESPESAS CORRENTES POR GRUPO E ELEMENTO DE DESPESA DOS CRÉDITOS RECEBIDOS POR MOVIMENTAÇÃO

R\$ 1,00

Grupos de Despesa	Despesa Empenhada		Despesa Liquidada		RP não processados		Valores Pagos	
	2010	2011	2010	2011	2010	2011	2010	2011
1 – Despesas de Pessoal								
1º elemento de despesa								
2º elemento de despesa								
3º elemento de despesa								
Demais elementos do grupo								
2 – Juros e Encargos da Dívida								
1º elemento de despesa								
2º elemento de despesa								
3º elemento de despesa								
Demais elementos do grupo								
3 - Outras Despesas Correntes	34.664.221	18.429.288,12	14.924.471	17.583.034,52	19.739.750	846.253,60	14.924.471	17.583.034,52
41 - Contribuições	16.013.151		3.608.913		12.404.238		3.608.913	
39 - Outros Serviços de Terceiros - Pessoa jurídica	14.294.838	14.013.664,69	7.400.340	13.491.930,98	6.894.498	521.733,71	7.400.340	13.491.930,98
37 - Locação de Mão-De-Obra	4.356.232	4.415.623,43	3.915.218	4.091.103,54	441.014	324.519,89	3.915.218	4.091.103,54
Demais elementos do grupo	-		-		-		-	

Fonte: SIAFI

2.4.6 – DESPESAS DE CAPITAL POR GRUPO E ELEMENTO DE DESPESA DOS CRÉDITOS RECEBIDOS POR MOVIMENTAÇÃO

QUADRO A.2.13 - DESPESAS DE CAPITAL POR GRUPO E ELEMENTO DE DESPESA - CRÉDITOS RECEBIDOS PELA UJ

R\$ 1,00

Grupos de Despesa	Despesa Empenhada		Despesa Liquidada		RP não processados		Valores Pagos	
	2010	2011	2010	2011	2010	2011	2010	2011
4 – Investimentos	2.635.045		51.000		2.584.045		51.000	
42 – Auxílios	2.411.073		51.000		2.360.073		51.000	
52 - Equipamentos e Material Permanente	223.972		-		223.972		-	
3º elemento de despesa								
Demais elementos do grupo								
5 – Inversões Financeiras	Σ		Σ		Σ		Σ	
1º elemento de despesa								
2º elemento de despesa								
3º elemento de despesa								
Demais elementos do grupo								
6 – Amortização da Dívida	Σ		Σ		Σ		Σ	
1º elemento de despesa								
2º elemento de despesa								
3º elemento de despesa								
Demais elementos do grupo								

Fonte: SIAFI

Da análise dos quadros acima, referentes aos “Créditos Recebidos pela UJ”, observamos uma maior concentração das despesas no GND 3 – Outras Despesas Correntes, especificamente no grupo de despesa 39 - Outros Serviços de Terceiros - Pessoa jurídica, no valor aproximado de R\$ 14 milhões, dos quais R\$ 7 milhões recebidos do Ministério da Defesa para atender a despesas com serviços de publicidade de utilidade pública.

DEMONSTRATIVO DA EXECUÇÃO ORÇAMENTÁRIA POR PROGRAMA DE GOVERNO

EXECUÇÃO DOS PROGRAMAS FINALÍSTICOS

PROGRAMAS FINALÍSTICOS	LEI + CRÉDITOS	EMPENHADO	VALORES PAGOS
Brasil no Esporte de Alto Rendimento – Brasil Campeão	1.187.615.078,00	326.669.773,29	152.441.949,28
Gestão das Políticas de Esporte e de Lazer	12.602.747,00	4.906.859,84	4.234.262,45
Inclusão Social pelo Esporte	27.360.000,00	9.709.732,15	3.407.325,67
Esporte e Lazer da Cidade	1.136.037.290,00	528.580.394,87	17.022.433,8
Vivência e Iniciação Esportiva Educacional - Segundo Tempo	245.918.669,00	215.184.420,78	74.561.428,52
TOTAL	2.609.533.784,00	1.085.051.180,93	251.667.399,72

Fonte SIAFI

Com relação à execução orçamentária dos programas finalísticos, vale registrar que não foi possível promover à execução da totalidade das dotações autorizadas (lei + créditos), devido à insuficiência de limite orçamentário, o que ocasionou um montante de crédito não utilizado da ordem de R\$ 1.524,4 milhões.

Quanto à diferença entre empenhos emitidos e valores pagos, cerca de R\$ 833,3 milhões, deve-se principalmente à situação diferenciada que ocorre com o empenho de dotações das ações de implantação e modernização de infraestrutura esportiva, especialmente nos Programas Esporte e Lazer da Cidade e Brasil no Esporte de Alto Rendimento – Brasil Campeão, cujos pagamentos ocorrem em função do andamento da execução física das operações contratadas. Complementarmente, também contribuiu o grande número de convênios para funcionamento de núcleos de esportes educacional e esporte recreativo e lazer, formalizados no final do exercício, cujo impacto financeiro, em função do cronograma estabelecido, deverá ocorrer a partir de 2011.

TRANSFERÊNCIAS LEGAIS

Outro registro de importante abordagem se refere à movimentação de créditos no âmbito da Unidade Orçamentária 73.109 – Recursos sob a Supervisão do Ministério do Esporte, Programa 0903 – Operações Especiais: Transferências Constitucionais e as Decorrentes da Legislação Específica, Ação 0169 - Transferências a Estados e Distrito Federal, onde foi consignada a importância inicial de R\$ 83.537.618,00 (oitenta e três milhões, quinhentos e trinta e sete mil, seiscentos e dezoito reais). Este valor foi acrescido de R\$ 23.893.154,00 (vinte e três milhões, oitocentos e noventa e três mil, cento e cinquenta e quatro reais) por meio de créditos suplementares, totalizando o montante final (lei + créditos) de R\$ 107.430.772,00 (cento e sete milhões, quatrocentos e trinta mil, setecentos e setenta e dois reais). Esses recursos são provenientes de parcela das receitas de Contribuição

de Concursos de Prognósticos, conforme estabelece o § 2.º do art. 6º da Lei nº 9.615/98 – Lei Pelé bem como o Inciso IV do art. 2º da Lei nº 11.345 - Timemania, cujo montante foi integralmente empenhado e destinado às Secretarias de Esporte dos Estados e do Distrito Federal.

REMUNERAÇÃO DA ENTIDADE MANDATÁRIA

Para possibilitar a remuneração da CAIXA pelos serviços prestados, com vistas ao cumprimento do contrato administrativo nº 20/2004, substituído pelo de nº 50/2009, firmado para atender à operacionalização das ações voltadas para a implantação e modernização de Infraestrutura esportiva, bem como do contrato nº 06/2005, celebrado para viabilizar a concessão da bolsa atleta, este Ministério realizou empenho, no valor de R\$ 12.802.876,25 (doze milhões, oitocentos e dois mil, oitocentos e setenta e seis reais e vinte e cinco centavos), com dotações das ações constantes do quadro a seguir, sendo o valor de R\$ 62.500,00, na ação 6770 – Remuneração às Instituições Financeiras Públicas pela Operacionalização de Projetos de Desenvolvimento do Esporte, Especificamente para o pagamento do contrato nº 06/2005, relativo à Bolsa Atleta, o restante empenhado destinado ao pagamento dos serviços prestados pela CAIXA, no valor total de R\$ 12.740.376,25 (doze milhões, setecentos e quarenta mil, trezentos e setenta e seis reais e vinte e cinco centavos), à conta de dotações provenientes dos subtítulos orçamentários destinadas às transferências para a execução de infraestrutura esportiva em favor de diversos entes federativos, em conformidade com a autorização prevista no § 1º do art. 110 da Lei nº 12.309, de 9 de agosto de 2010, LDO 2011, publicada no DOU de 10.8.2010.

EMPENHOS EMITIDOS PARA PAGAMENTO DE REMUNERAÇÃO DE INSTITUIÇÃO FINANCEIRA – CAIXA

R\$ 1,00

Ação orçamentária	Empenho Emitido
5450 - Implantação e Modernização de Infraestrutura para Esporte Recreativo e de Lazer	12.546.626,25
6770 - Remuneração às Instituições Financeiras Públicas pela Operacionalização de Projetos de Desenvolvimento do Esporte	62.500,00
8767 - Implantação de Infra-Estrutura para o Desenvolvimento do Esporte Educacional	193.750,00
Total	12.802.876,25

Vale registrar que a CGCOF realiza o processamento da execução orçamentária do Ministério relativa às Unidades Gestoras 180002 – Departamento de Gestão Interna e 180004 – Condomínio do Bloco “A” e que para dar cumprimento à competência atribuída à CEORF – Coordenação de Finanças e execução, Unidade desta Coordenação Geral, cuja atuação perpassa pelas áreas de execução orçamentária, financeira e contábil, consoante o disposto no Título III, art. 30 da Portaria ME nº 92/2003, de 17 de julho de 2003, foram processados, em 2011, diversos documentos, conforme quadro demonstrativo a seguir:

DOCUMENTOS PROCESSADOS NA CGCOF

DOCUMENTO	QUANTITATIVO	FINALIDADE
OB	5.826	Pagamento de despesas relativas a convênios celebrados, quitação de faturas/notas fiscais por serviços prestados e outras.
NE	2.590	Empenho de despesas relativas a convênios celebrados e contratação para o fornecimento de bens e serviços entre outras.
NC	379	Descentralização interna e externa dos créditos orçamentários do ME.
GPS	259	Recolhimento ao INSS sobre pagamento de despesas (faturas/NF) e folha de salário de ME.
DAR	1.249	Retenção de ISS – Imposta sobre Serviços de qualquer Natureza efetivada no pagamento de despesas.
DARF	3.402	Retenção de Tributos Federais efetivada no pagamento de despesas, tais como: Imposto de Renda, PIS/PASEP, Cofins e Contribuição Social sobre o lucro líquido.
GRU	226	Recolhimento de valores devidos por terceiros ao Tesouro Nacional ou anulação de despesa em favor do ME.
NS	9.241	Nota de Sistema registra a liquidação de despesas, execução de convênios e outros registros gerados diretamente pelo SIAFI.
NL	458	Nota de Lançamento registra valores de contratos e promover diversos acertos contábeis.
PF	509	Programação financeira dos recursos do ME e repasse para Órgãos Federais.
ND	1.746	Detalhamento de dotações orçamentárias constantes do orçamento do ME para fins de execução.

3. RECONHECIMENTO DE PASSIVOS POR INSUFICIÊNCIA DE CRÉDITOS OU RECURSOS

Importa registrar que para o exercício de 2010 não houve movimentação nas contas contábeis de código 21211.11.00, 21212.11.00, 21213.11.00, 21215.11.00 e 21219.22.00 do SIAFI, nas UGs associadas à esta UJ, que contabilizam reconhecimento de passivos por insuficiência de créditos ou recursos.

4. INFORMAÇÕES SOBRE A MOVIMENTAÇÃO E OS SALDOS DE RESTOS A PAGAR DE EXERCÍCIOS ANTERIORES

QUADRO A.4.1 – SITUAÇÃO DOS RESTOS A PAGAR DE EXERCÍCIOS ANTERIORES

R\$ 1,00

Restos a Pagar Processados				
Ano de Inscrição	Inscritos	Cancelados	Pagos	A Pagar
2010	-	-	-	-
2009	-	-	-	-
2008	1.915.250,00	-	837.278,16	1.077.971,84
2007	50.000,00	20.000,00	-	30.000,00
Restos a Pagar não Processados				
Ano de Inscrição	Inscritos	Cancelados	Pagos	A Pagar
2010	537.059.675,59	62.639.640,83	17.542.131,44	456.877.903,32
2009	540.649.144,68	146.437.071,55	145.654.626,09	248.557.447,04
2008	233.099.829,08	27.242.418,40	52.402.788,34	153.454.622,34
2007	44.125.498,48	13.081.902,48	5.486.763,15	25.556.832,85

Fonte: SIAFI

Análise Crítica

Os valores inscritos em RP de exercícios anteriores há mais de um exercício, em sua maioria, relativos a Restos a Pagar não Processados, são na quase totalidade, originados de contratos de repasse destinados à execução de obras de infraestrutura esportiva, conduzidos pela CAIXA na condição de instituição financeira mandatária da União, de acordo a legislação vigente. No que tange aos restos a pagar relativos aos exercícios de 2007, 2008 e 2009, seu pagamento está amparado pelo Decreto nº 7.418, de 31 de dezembro de 2010; Decreto nº 7.468, de 28 de abril de 2011; e Decreto nº 7.511, de 30 de junho de 2011, que dispõem sobre a validade desses compromissos durante o exercício de 2011.

A estratégia de pagamento de RP está, em parte, relacionada com a eficácia das medidas operacionais postas em prática, em conjunto por este Ministério e pela Caixa, que de fato venha reduzir o prazo para o atendimento das exigências técnicas e legais, de modo a tornar as operações aptas a receber recursos em menor intervalo de tempo, o que vem sendo feito por esta Coordenação Geral com adoção de medidas efetivas no sentido de aprimorar a gestão da carteira de operações de repasse, com vistas a obter a diminuição do quantitativo de projetos em situação de risco de não execução, atuando sobre as causas que acarretam a situação de obras paralisadas e cláusulas suspensivas, de forma a tornar efetiva a ação do Ministério.

Quanto às razões para a permanência de RP por mais de um exercício, estão relacionadas com as circunstâncias em que são operacionalizados os referidos contratos de repasse, em especial devido às dificuldades encontradas pelos entes federativos beneficiários dos contratos de repasse para o atendimento das exigências técnicas, como apresentação dos projetos de arquitetura e engenharia, comprovação de propriedade do terreno objeto da intervenção, licenças ambientais, realização dos procedimentos licitatórios. Ademais, não são raros os casos em que o atraso da liberação financeira decorre de impedimento do ente beneficiado em função de pendências quanto à regularidade no CAUC (Cadastro Único de Convênio).

Outro ponto relevante que tem contribuído para a permanência de RP por mais de um exercício é o descasamento do cronograma físico estipulado para as obras com o cronograma financeiro que, nesse último caso, a rigor, depende do repasse de recursos em tempo hábil pelo Tesouro Nacional para fazer face aos pagamentos das obras que se encontram em plena execução física.

É importante consignar que o acúmulo de RP de exercícios anteriores pressiona e concorre com o limite financeiro disponibilizado para o atendimento da programação do exercício corrente, o que tem acarretado, inclusive, atrasos no cumprimento dos cronogramas financeiros dos convênios celebrados para oferta de atividades esportivas por meio de núcleos implantados pelo Ministério em parceria com diversos municípios e entidades parceiras.

5. INFORMAÇÕES SOBRE RECURSOS HUMANOS DA UNIDADE

QUADRO A.5.1 FORÇA DE TRABALHO DA UJ - SITUAÇÃO APURADA EM 31/12

Tipologias dos Cargos	Lotação		Ingressos no Exercício	Egressos no Exercício
	Autorizada	Efetiva		
1 Provimento de cargo efetivo (1.1 + 1.2)	251	124	13	19
1.1 Membros de poder e agentes políticos				
1.2 Servidores de Carreira				
1.2.1 Servidor de carreira vinculada ao órgão		105	5	12
1.2.2 Servidor de carreira em exercício descentralizado		11	7	5
1.2.3 Servidor de carreira em exercício provisório		4	1	1
1.2.4 Servidor requisitado de outros órgãos e esferas		4		1
2 Servidores com Contratos Temporários				
3 Total de Servidores (1+2)	251	124	13	19

QUADRO A.5.2 SITUAÇÕES QUE REDUZEM A FORÇA DE TRABALHO DA UJ - SITUAÇÃO APURADA EM 31/12

Tipologias dos Afastamentos	Quantidade de pessoas na situação em 31 de dezembro
1. Cedidos (1.1+1.2+1.3)	2
1.1. Exercício de Cargo em Comissão	
1.2. Exercício de Função de Confiança	1
1.3. Outras situações previstas em leis específicas (Gratificação Temporária das Unidades dos Sistemas Estruturadores da Administração Pública Federal)	1
2. Afastamentos (2.1+2.2+2.3+2.4)	0
2.1. Para Exercício de Mandato Eletivo	
2.2. Para Estudo ou Missão no Exterior	
2.3. Para serviço em Organismo Internacional	
2.4. Para Participação em Programa de Pós-Graduação stricto Sensu no País	
3. Removidos (3.1+3.2+3.3+3.4+3.5)	0
3.1. De ofício, no interesse da Administração	
3.2. A pedido, a critério da Administração	
3.3. A pedido, independentemente do interesse da Administração para acompanhar cônjuge/companheiro	
3.4. A pedido, independentemente do interesse da Administração por Motivo de saúde	
3.5. A pedido, independentemente do interesse da Administração por Processo seletivo	
4. Licença remunerada (4.1+4.2)	0
4.1. Doença em pessoa da família	
4.2. Capacitação	
5. Licença não remunerada (5.1+5.2+5.3+5.4+5.5)	0
5.1. Afastamento do cônjuge ou companheiro	
5.2. Serviço militar	
5.3. Atividade política	
5.4. Interesses particulares	
5.5. Mandato classista	
6. Outras situações (Especificar o ato normativo)	
7. Total de servidores afastados em 31 de dezembro (1+2+3+4+5+6)	2

Os servidores Sem Vínculo são nomeados para cargos comissionados, esses cargos podem ser ocupados também por servidores ativos permanentes e requisitados.

QUADRO A.5.3 DETALHAMENTO ESTRUTURA DE CARGOS EM COMISSÃO E FUNÇÕES GRATIFICADAS DA UJ - SITUAÇÃO APURADA EM 31/12

Tipologias dos Cargos	Lotação		Ingressos no Exercício	Egressos no Exercício
	Autorizada	Efetiva		
1. Cargo em comissão	205	184	45	62
1.1 Cargos Natureza Especial		2	2	2
1.2 Grupo Direção e Assessoramento superior				
1.2.1 Servidor de carreira vinculada ao órgão		18		5
1.2.2 Servidor de carreira em exercício descentralizado		8	1	1
1.2.3 Servidor de outros órgãos e esferas		33	3	5
1.2.4 Sem vínculo		123	39	48
1.2.5 Aposentado				1
2. Funções gratificadas	30	29	3	0
2.1 Servidor de carreira vinculada ao órgão		23	3	
2.2 Servidor de carreira em exercício descentralizado		0		
2.3 Servidor de outros órgãos e esferas		6		
3 Total de servidores em cargo e em função (1+2)	235	213	48	62

QUADRO A.5.4 QUANTIDADE DE SERVIDORES DA UJ POR FAIXA ETÁRIA - SITUAÇÃO APURADA EM 31/12

Tipologias do Cargo	Faixa Etária (anos)				
	Até 30	De 31 a 40	De 41 a 50	De 51 a 60	Acima de 60
1. Provedimento de cargo efetivo	42	29	27	22	3
1.1. Membros de poder e agentes políticos					
1.2. Servidores de Carreira	42	29	27	22	3
1.3. Servidores com Contratos Temporários					
2. Provedimento de cargo em comissão	27	52	35	28	12
2.1. Cargos de Natureza Especial		1		1	
2.2. Grupo Direção e Assessoramento Superior	25	48	25	17	8
2.3. Funções gratificadas	2	3	10	10	4
3. Totais (1+2)	69	81	62	50	15

QUADRO A.5.5 - QUANTIDADE DE SERVIDORES DA UJ POR NÍVEL DE ESCOLARIDADE - SITUAÇÃO APURADA EM 31/12

Tipologias do Cargo	Quantidade de pessoas por nível de escolaridade								
	1	2	3	4	5	6	7	8	9
1. Provimento de cargo efetivo	1	0	5	10	18	89	0	0	0
1.1. Membros de poder e agentes políticos									
1.2. Servidores de Carreira	1		5	10	18	89			
1.3. Servidores com Contratos Temporários									
2. Provimento de cargo em comissão	0	0	1	6	67	78	0	2	0
2.1. Cargos de Natureza Especial					1	1			
2.2. Grupo Direção e Assessoramento Superior				2	50	69		2	
2.3. Funções gratificadas			1	4	16	8			
3. Totais (1+2)	1	0	6	16	85	167	0	2	0

LEGENDA

1 - Analfabeto;
 2- Alfabetizado sem cursos regulares;
 3 - Primeiro grau incompleto;
 4 - Primeiro grau;
 5 - Segundo grau ou técnico;

6 - Superior;
 7 - Aperfeiçoamento / Especialização / Pós-Graduação;
 8 – Mestrado;
 9 - Doutorado;
 10- Não Classificada.

5.2 – COMPOSIÇÃO DO QUADRO DE SERVIDORES INATIVOS E PENSIONISTAS

QUADRO A.5.6 – COMPOSIÇÃO DO QUADRO DE SERVIDORES INATIVOS – SITUAÇÃO APURADA EM 31/12/2011

Regime de proventos / Regime de aposentadoria	Quantidade	
	De Servidores Aposentados até 31/12	De Aposentadorias iniciadas no exercício de referência
1 Integral	10	2
1.1 Voluntária	6	2
1.2 Compulsório		
1.3 Invalidez Permanente	4	
1.4 Outras		
2 Proporcional	8	0
2.1 Voluntária	8	
2.2 Compulsório		
2.3 Invalidez Permanente		
2.4 Outras		
3. Total (1+2)	18	2

QUADRO A.5.7 – COMPOSIÇÃO DO QUADRO DE INSTITUIDORES DE PENSÃO – SITUAÇÃO APURADA EM 31/12/2011

Regime de proventos do servidor instituidor	Quantitativo de Beneficiários de Pensão	
	Acumulada até 31/12	Iniciada no exercício de referência
1. Aposentado	11	0
1.1. Integral	11	
1.2. Proporcional		
2. Em Atividade		
3. Total (1+2)	11	

Com a finalidade de cumprir as metas e objetivos organizacionais do Ministério do Esporte, a Coordenação-Geral de Gestão de Pessoas cria importantes instrumentos de ação gerencial que influenciam na consecução dos objetivos, evitando informações divergentes, assim como impacto financeiro.

Tendo em vista que uma das metas deste ministério é proporcionar aos servidores condições adequadas durante a jornada de trabalho, as ações foram realizadas de forma significativa e sem evidências de problemas ou impactos na execução, superando progressivamente as propostas estabelecidas.

Como premissa, ressalta-se o Programa de Estágio executado em convênio com o CIEE - Centro de Integração Empresa Escola. As ações previstas estão de acordo com o Plano de Trabalho apresentado no convênio. Em 2011, conforme apresentado na tabela abaixo, os resultados físicos e financeiros foram:

5.3 – COMPOSIÇÃO DO QUADRO DE ESTAGIÁRIOS

QUADRO A.5.8 – COMPOSIÇÃO DO QUADRO DE ESTAGIÁRIOS - SITUAÇÃO APURADA EM 31/12/2011

Nível de escolaridade	Quantitativo de contratos de estágio vigentes				Despesa no exercício (em R\$ 1,00)
	1º Trimestre	2º Trimestre	3º Trimestre	4º Trimestre	
1. Nível superior	26	27	28	26	R\$ 186.978,44
1.1. Área Fim	18	15	14	15	R\$ 108.758,42
1.2. Área Meio	8	12	14	11	R\$ 78.220,02
2. Nível Médio	6	7	7	6	R\$ 26.762,64
2.1. Área Fim	6	6	6	5	R\$ 24.417,14
2.2. Área Meio	0	1	1	1	R\$ 2.345,50
3. Total (1+2)	32	34	35	32	R\$ 213.741,08

5.4 - DEMONSTRAÇÃO DE CUSTOS DE PESSOAL DA UNIDADE JURISDICIONADA

QUADRO A.5.9 –DE CUSTOS DE PESSOAL NO EXERCÍCIO DE REFERÊNCIA E NOS DOIS ANTERIORES

Tipologias / Exercícios	Vencimentos e vantagens fixas	Despesas Variáveis						Despesas de Exercícios Anteriores	Decisões Judiciais	Total	
		Retribuições	Gratificações	Adicionais	Indenizações	Benefícios Assistenciais e previdenciários	Demais despesas variáveis				
Membros de poder e agentes políticos											
Exercícios	2011										
	2010										
	2009										
Servidores de Carreira que não ocupam cargo de provimento em comissão											
Exercícios	2011	1.881.442,00		159.160,00	54.006,00	151.384,00	27.491,00	273.270,00		3.312,00	2.550.065,00
	2010	1.390.521,00		123.928,00	27.400,00	192.618,00	15.936,00	175.956,00		3.312,00	1.929.671,00
	2009	311.821,00		39.944,00	7.184,00	24.547,00	10.846,00	18.720,00		6.523,00	419.585,00
Servidores com Contratos Temporários											
Exercícios	2011										
	2010										
	2009										
Servidores Cedidos com ônus ou em Licença											
Exercícios	2011										0,00
	2010										
	2009										
Servidores ocupantes de Cargos de Natureza Especial											
Exercícios	2011	137.183,00		11.431,00	3.810,00	53.576,00	2.604,00	23.251,00			231.855,00
	2010	134.515,00		14.289,00	3.811,00	62.409,00	1.208,00	13.147,00			229.379,00
	2009	137.183,00		11.432,00	3.811,00	22.740,00	1.382,00				176.548,00
Servidores ocupantes de cargos do Grupo Direção e Assessoramento Superior											
Exercícios	2011	2.449.502,00	695.776,00	245.986,00	78.064,00	780.953,00	172.768,00	150.555,00			4.573.604,00
	2010	2.806.895,00	899.171,00	338.983,00	92.875,00	770.153,00	44.759,00	113.473,00	1.185,00		5.067.494,00
	2009	2.303.810,00	810.150,00	320.353,00	101.964,00	260.197,00	38.443,00	79.573,00			3.914.490,00
Servidores ocupantes de Funções gratificadas											
Exercícios	2011	616.674,00	76.351,00	49.984,00	16.228,00	49.499,00	40.483,00			116,00	849.335,00
	2010	442.620,00	74.924,00	47.378,00	15.726,00	44.916,00	20.141,00	19.381,00	4.547,00	119,00	669.752,00
	2009	379.199,00	68.008,00	42.858,00	14.037,00	22.383,00	11.594,00	9.360,00		106,00	547.545,00

5.5 – TERCEIRIZAÇÃO DE MÃO DE OBRA EMPREGADA PELA UNIDADE JURISDICIONADA

QUADRO A.5.9 – CARGOS E ATIVIDADES INERENTES CATEGORIAS FUNCIONAIS DO PLANO DE CARGOS DA UNIDADE JURISDICIONADA.

Não se Aplica

QUADRO A.5.10 RELAÇÃO EMPREGADOS TERCEIRIZADOS SUBSTITUÍDOS EM DECORRÊNCIA DA REALIZAÇÃO DE CONCURSO PÚBLICO OU DE PROVIMENTO ADICIONAL AUTORIZADOS.

Não se Aplica

QUADRO A.5.11 – AUTORIZAÇÃO PARA REALIZAÇÃO DE CONCURSOS PÚBLICOS OU PROVIMENTO ADICIONAL PARA SUBSTITUIÇÃO DE TERCEIRIZADOS.

Não se Aplica

QUADRO A.5.12 – CONTRATOS DE PRESTAÇÃO DE SERVIÇOS DE LIMPEZA E HIGIENE E VIGILÂNCIA OSTENSIVA

CONTRATOS DE PRESTAÇÃO DE SERVIÇOS DE LIMPEZA E HIGIENE E VIGILÂNCIA OSTENSIVA													
UNIDADE CONTRATANTE													
NOME: DEPARTAMENTO DE GESTÃO INTERNA													
UG/GESTÃO: 180002										CNPJ: 02.973.091/0001-77			
Informações sobre os contratos													
Ano do Contrato	Área	Nat.	Identificação do Contrato	Empresa Contratada (CNPJ)	Período contratual de execução das atividades contratadas		Nível de Escolaridade exigido dos trabalhadores contratados						Sit
					Início	Fim	F		M		S		
							P	C	P	C	P	C	
2009	L	O	34/2009	APECÊ SERVIÇOS GERAIS LTDA. 00.087.163/0001-53	03/05/2011	03/05/2012		10		1			P
2009	V	O	58/2009	BRASFORT ADMINISTRAÇÃO E SERVIÇOS LTDA. 36.770.857/0001-38	20/08/2011	20/08/2012				15			P
2006	L	O	10/2006	APECÊ SERVIÇOS GERAIS LTDA. 00.087.163/0001-53	01/09/2010	31/08/2011		6					E

Observação:
Acerca do Contrato N.º 34/2009, o quantitativo de postos de trabalho é conhecido através do atendimento por m², totalizando uma faixa de 10 funcionários previstos para atender 6.136m² de área externa, 2.099m² de área interna, 2.030 m² de esquadria externa – face interna e 173m² de área de fachada envidraçada, contando ainda com um encarregado de serviço. O Contrato em comento não faz menção de escolaridade mínima para contratação dos funcionários, apenas que os mesmos sejam capazes de realizar os serviços exigidos. No relatório, a escolaridade foi lançada haja vista consulta a empresa que informou a escolaridade dos funcionários contratados em dezembro de 2010 para atendimento deste Contrato.
O Contrato N.º 58/2009 apenas prevê a apresentação de formação no Curso de Vigilância expedido por instituições devidamente habilitadas e reconhecidas, não fazendo menção a escolaridade mínima. É prevista a Contratação de 16 vigilantes e 1 supervisor. A Exemplo do anteriormente explicado, a escolaridade destes funcionários foi lograda mediante consulta a empresa contratada.

LEGENDA
Área: (L) Limpeza e Higiene; (V) Vigilância Ostensiva.
Natureza: (O) Ordinária; (E) Emergencial.
Nível de Escolaridade: (F) Ensino Fundamental; (M) Ensino Médio; (S) Ensino Superior.
Situação do Contrato: (A) Ativo Normal; (P) Ativo Prorrogado; (E) Encerrado.
Quantidades de Trabalhadores: (P) Prevista no contrato; (C) Efetivamente contratada.

CONTRATOS DE PRESTAÇÃO DE SERVIÇOS COM LOCAÇÃO DE MÃO DE OBRA

UNIDADE CONTRATANTE

NOME: DEPARTAMENTO DE GESTÃO INTERNA

UG/GESTÃO: 180002

CNPJ: 02.973.091/0001-77

Informações sobre os contratos

Ano do Contrato	Área	Nat.	Identificação do Contrato	Empresa Contratada (CNPJ)	Período contratual de execução das atividades contratadas		Nível de Escolaridade exigido dos trabalhadores contratados						Sit
							F		M		S		
					P	C	P	C	P	C			
2007	5	O	11/2007	SIGMA DATASERV INFORMÁTICA S.A. 77.166.098/0001-86	22/03/2010	21/03/2011				X		X	E
2009	14	O	5/2009	UNIQUE RENT A CAR LOCADORA DE VEÍCULOS LTDA. 06.320.095-0001-07	07/01/2011	07/01/2012				14			P
2009	9	O	10/2009	PATRIMONIAL SERVIÇOS ESPECIALIZADOS LTDA. 01.596.964/0001-07	23/01/2011	22/01/2012				7			P
2009	6	O	35/2009	APECÊ SERVIÇOS GERAIS LTDA. 00.087.163/0001-53	03/05/2011	03/05/2012		24		1			P
2009	14	O	40/2009	REAL DP PROCESSAMENTO DE DADOS LTDA-ME. 08.247.960/0001-62	07/05/2011	07/05/2012		4					P

2009	14	O	57/2009	BRASFORT ADMINISTRAÇÃO E SERVIÇOS LTDA. 36.770.857/0001-38	01/09/2011	01/09/2012					X			P
2009	12	O	39/2009	CITY SERVICE SEGURANÇA LTDA. 37.077.716/0001-05	06/05/2011	06/05/2012					8			P
2010	14	O	24/2010	UNIQUE RENT A CAR LOCADORA DE VEÍCULOS LTDA. 06.320.095-0001-07	16/03/2010	15/03/2012					21			P
2010	5	O	39/2010	ALGAR TECNOLOGIA E CONSULTORIA S.A. 21.246.699/0001-44	02/06/2010	01/06/2011					11		1	E

Ano do Contrato	Área	Nat.	Identificação do Contrato	Empresa Contratada (CNPJ)	Período contratual de execução das atividades contratadas		Nível de Escolaridade exigido dos trabalhadores contratados						Sit	
					Início	Fim	F		M		S			
							P	C	P	C	P	C		
2010	5	O	40/2010	ALGAR TECNOLOGIA E CONSULTORIA S.A. 21.246.699/0001-44	31/05/2011	31/05/2012							6	P
2010	5	O	44/2010	HEPTA TECNOLOGIA E INFORMÁTICA LTDA 37.057.387/0001-22	02/06/2011	02/06/2012							3	P
2010	5	O	50/2010	TRUE ACCESS CONSULTING S.A. 03.369.656/0001-74	29/06/2011	29/06/2012							3	P

2010	11	O	80/2010	ADLER ASSESSORAMENT O EMPRESARIAL E REPRESENTAÇÕE S LTDA 00.844.597/0001-50	08/10/201 1	08/10/201 2				9		1		1		P
2010	14	O	96/2010	FSB COMUNICAÇÃO E PLANEJAMENTO ESTRATÉGICO LTDA. 03.585.183/0001-42	30/12/201 1	30/12/201 2								X		P
2011	11	O	09/2011	ADLER ASSESSORAMENT O EMPRESARIAL E REPRESENTAÇÕE S LTDA 00.844.597/0001-50	01/02/201 1	31/01/201 2				3		6		1		P
2011	7	E	22/2011	ÁGIL SERVIÇOS ESPECIAIS LTDA. 72.620.735-0001-29	31/08/201 1	18/02/201 2						1 2				E
2011	6	O	30/2011	APECÊ SERVIÇOS GERAIS LTDA. 00.087.163/0001-53	20/10/201 1	20/10/12				5		1				A
2011	5	O	39/2011	HEPTA TECNOLOGIA E INFORMÁTICA LTDA. 37.057.387/0001-22	30/12/201 1	30/12/201 2								1 2		A

Observação: Os Contratos nº 11/2007 e 57/2009 são pagos por horas efetivamente trabalhadas conforme demanda de serviço.

No contrato n.º 10/2006, estão previstos a contratação de 4 garçons e 2 copeiras, porem não especifica escolaridade mínima para o trabalho. A escolaridade dos mesmos foi obtida mediante consulta a Empresa contratada.

No Contrato N.º 35/2009 estão previstas a contratação de 10 copeiras, 10 garçons e 1 encarregado. Não há especificado no mesmo acerca de exigência mínima de escolaridade, apenas o asseio na execução dos serviços.

No Contrato N.º 39/2009 estão previstos a contratação de 8 brigadistas. Não há exigência mínima para contratação, porem é necessário a apresentação de curso de formação de brigada de incêndio.

No Contrato N.º 40/2009 estão previstos a contratação de 4 carregadores. Não há exigência mínima para contratação.

No Contrato N.º 59/2009 estão previstos a contratação de 12 recepcionistas. Não há exigência mínima para contratação.

Cabe ressaltar que, a consulta acerca do grau de escolaridade dos funcionários citados acima foi realiza com as respectivas empresas contratadas.

O Contrato Nº 96/2010 é pago por horas efetivamente trabalhadas conforme demanda de serviço.

LEGENDA

Área:

1. Apoio Administrativo Técnico e Operacional;
2. Manutenção e Conservação de Bens Imóveis;
3. Serviços de Copa e Cozinha;
4. Manutenção e conservação de Bens Móveis;
5. Serviços de Brigada de Incêndio;
6. Apoio Administrativo - Menores Aprendizizes;
7. Outras.

Natureza: (O) ordinária; (E) Emergencial.

Nível de Escolaridade: (F) Ensino Fundamental; (M) Ensino Médio; (S) Ensino Superior.

Situação do Contrato: (A) Ativo Normal; (P) Ativo Prorrogado; (E) Encerrado.

Quantidades de Trabalhadores: (P) Prevista no contrato; (C) Efetivamente contratada.

CONTRATOS DE PRESTAÇÃO DE SERVIÇOS COM LOCAÇÃO DE MÃO DE OBRA														
UNIDADE CONTRATANTE														
NOME: DEPARTAMENTO DE GESTÃO INTERNA CONDOMÍNIO DO BLOCO A														
UG/GESTÃO: 180004							CNPJ: 02.973.091/0001-77							
Informações sobre os contratos														
Ano do Contrato	Área	Nat.	Identificação do Contrato	Empresa Contratada (CNPJ)	Período contratual de execução das atividades contratadas		Nível de Escolaridade exigido dos trabalhadores contratados						Sit	
					Início	Fim	F		M		S			
							P	C	P	C	P	C		
2008	L	O	17/2008	APECÊ SERVIÇOS GERAIS LTDA 00.087.163/0001-53	13/11/2010	12/11/2011		64						E
2009	V	O	52/2009	BRASFORT ADMINISTRAÇÃO E SERVIÇOS LTDA. 36.770.857/0001-38	01/08/2010	31/07/2011		72						P
2010	V	O	56/2010	MONITORE VIGILÂNCIA ELETRÔNICA LTDA 09.455.430/0001-72	29/06/2010	28/06/2011				4				A
2011	L	O	50/2011	APECÊ SERVIÇOS GERAIS LTDA. 00.087.163/0001-53	20/12/2011	20/12/2012		61				2		A
Observação:														
LEGENDA														

Área: (L) Limpeza e Higiene; (V) Vigilância Ostensiva.

Natureza: (O) Ordinária; (E) Emergencial.

Nível de Escolaridade: (F) Ensino Fundamental; (M) Ensino Médio; (S) Ensino Superior.

Situação do Contrato: (A) Ativo Normal; (P) Ativo Prorrogado; (E) Encerrado.

Quantidades de Trabalhadores: (P) Prevista no contrato; (C) Efetivamente contratada.

CONTRATOS DE PRESTAÇÃO DE SERVIÇOS COM LOCAÇÃO DE MÃO DE OBRA													
UNIDADE CONTRATANTE													
NOME: SUBSECRETARIA DE PLANEJAMENTO, ORÇAMENTO E ADMINISTRAÇÃO CONDOMÍNIO DO BLOCO A													
UG/GESTÃO: 180004							CNPJ: 02.973.091/0001-77						
Informações sobre os contratos													
Ano do Contrato	Área	Nat.	Identificação do Contrato	Empresa Contratada (CNPJ)	Período contratual de execução das atividades contratadas		Nível de Escolaridade exigido dos trabalhadores contratados						Sit
							F		M		S		
					Início	Fim	P	C	P	C	P	C	
2007	2	O	32/2007	ADLER ASSESSORAMENTO EMPRESARIAL E REPRESENTAÇÕES LTDA 00.844.597/0001-50	03/08/2010	02/08/2011		11		5		1	P
2008	3	O	09/2008	APECÊ SERVIÇOS GERAIS LTDA. 00.087.163/0001-53	03/03/2010	02/03/2011		10 1		2			P
2009	7	O	45/2009	ENTERPOL ADMINISTRAÇÃO E SERVIÇOS ESPECIALIZADOS LTDA 08.965.970/0001-33	29/06/2010	28/06/2011				6			E
2010	5	O	09/2010	CITY SERVICE SEGURANÇA LTDA. 37.077.716/0001-05	30/01/2011	29/01/2012				10			P
2010	7	O	47/2010	PLENA SERVIÇOS GERAIS LTDA 72.639.289/0001-02	06/01/2011	05/01/2012		10					P
2010	7	O	91/2010	PLENA SERVIÇOS GERAIS LTDA 72.639.289/0001-02	17/12/2010	16/12/2011		10					A

2006	2	O	01/2006	L. ANNUNZIATA & CIA LTDA 44.147.981/0001-70	02/01/2010	01/01/2011	06								E
2008	2	O	01/2008	2MM ELETRO TELECOMUNICAÇÕES COMÉRCIO E REPRESENTAÇÃO LTDA. 37.168.960/0001-75	11/01/2011	10/01/2012	05								P

Observação:

LEGENDA

Área:

1. Apoio Administrativo Técnico e Operacional;
2. Manutenção e Conservação de Bens Imóveis;
3. Serviços de Copa e Cozinha;
4. Manutenção e conservação de Bens Móveis;
5. Serviços de Brigada de Incêndio;
6. Apoio Administrativo - Menores Aprendizizes;
7. Outras.

Natureza: (O) ordinária; (E) Emergencial.

Nível de Escolaridade: (F) Ensino Fundamental; (M) Ensino Médio; (S) Ensino Superior.

Situação do Contrato: (A) Ativo Normal; (P) Ativo Prorrogado; (E) Encerrado.

Quantidades de Trabalhadores: (P) Prevista no contrato; (C) Efetivamente contratada.

5.6 – INDICADORES GERENCIAIS SOBRE RECURSOS HUMANOS

Indicadores	
Absenteísmo	1,14%
Acidente de trabalho e Doenças Ocupacionais	0,10%
Rotatividade (<i>turnover</i>)	44,37%
Educação Continuada	0,94%
Disciplina	Zero
Aposentadoria Versus Reposição do Quadro	2 x 5

6. INFORMAÇÕES SOBRE TRANSFERÊNCIAS REALIZADAS NO EXERCÍCIO

QUADRO A.6.1 – CARACTERIZAÇÃO DOS INSTRUMENTOS DE TRANSFERÊNCIAS VIGENTES NO EXERCÍCIO DE REFERÊNCIA

Unidade Concedente ou Contratante									
Nome: Subsecretaria de Planejamento, Orçamento e Administração – SPOA/ME									
CNPJ: 02.961.362/0001-74					UG/GESTÃO: 180002/00001				
Informações sobre as transferências									
Conv enent e	Nº do instrume nto	Beneficiário	Valores Pactuados		Valores Repassados		Vigência		Sit.
			Global	Contrapartida	No exercício	Acumula do até exercício 2012	Início	Fim	
1	755414/2011	03.953.020/0001-75	R\$ 1.917.268,00	R\$ 39.152,00	R\$ 1.878.116,00		08/04/2011	08/06/2011	1
1	755429/2011	15.883.838/0001-48	R\$ 626.985,00	R\$ 126.985,00	R\$ 500.000,00		29/04/2011	17/08/2011	1
1	755453/2011	48.031.918/0001-24	R\$ 100.000,00	R\$ 70.000,00	R\$ 30.000,00		25/05/2011	25/11/2011	1
1	755452/2011	04.892.274/0001-93	R\$ 470.782,18	R\$ 10.048,16	R\$ 460.734,02		26/05/2011	09/08/2011	1
1	755461/2011	33.909.482/0001-56	R\$ 2.049.967,35	R\$ 31.102,05	R\$ 2.018.865,30		09/08/2011	22/08/2012	1
1	755492/2011	05.793.590/0001-70	R\$ 167.500,00	R\$ 17.500,00	R\$ 150.000,00		04/06/2011	04/09/2011	1
1	755576/2011	25.205.162/0001-97	R\$ 55.000,00	R\$ 5.000,00	R\$ 50.000,00		09/06/2011	09/08/2011	1
1	755699/2011	00.700.114/0001-44	R\$ 890.722,05	R\$ 14.180,50	R\$ 876.541,55		08/08/2011	06/03/2012	1
1	755725/2011	13.227.020/0001-41	R\$ 1.448.996,37	R\$ 0,00	R\$ 1.448.996,37		14/07/2011	14/05/2012	1
1	755726/2011	13.227.020/0001-41	R\$ 1.663.552,27	R\$ 0,00	R\$ 1.663.552,27		14/07/2011	13/07/2012	1
1	755727/2011	16.439.002/0001-11	R\$ 3.863.406,51	R\$ 156.000,00	R\$ 3.707.406,51		14/07/2011	14/07/2012	1
1	755775/2011	51.885.242/0001-40	R\$ 181.504,00	R\$ 31.504,00	R\$ 150.000,00		15/07/2011	15/10/2011	1
1	755793/2	42.467.787/0001-46	R\$ 2.105.572,40	R\$ 45.500,00	R\$		27/07/2011	27/02/2012	1

	011				2.060.072,40				
1	755850/2011	06.222.709/0001-18	R\$ 719.737,00	R\$ 143.947,40	R\$ 575.789,60		03/11/2011	03/07/2012	1
1	755863/2011	34.265.884/0001-28	R\$ 86.065,47	R\$ 7.574,70	R\$ 78.490,77		26/10/2011	31/03/2012	
1	755882/2011	29.980.273/0001-21	R\$ 1.154.008,04	R\$ 17.315,00	R\$ 1.136.693,04		25/07/2011	30/09/2012	1
1	755912/2011	29.131.075/0001-93	R\$ 225.691,66	R\$ 18.100,08	R\$ 207.591,58		08/08/2011	08/08/2012	1
1	755937/2011	34.046.722/0001-07	R\$ 1.058.472,79	R\$ 18.500,00	R\$ 1.039.972,79	R\$ 93.132,00	01/08/2011	31/07/2012	1
1	755939/2011	65.036.329/0001-58	R\$ 149.579,44	R\$ 4.650,00	R\$ 144.929,44		01/09/2011	30/11/2011	1
1	755941/2011	05.521.019/0001-05	R\$ 509.158,47	R\$ 16.015,00	R\$ 493.143,47		15/08/2011	29/03/2012	1
1	755940/2011	34.024.257/0001-03	R\$ 430.332,00	R\$ 51.000,00	R\$ 379.332,00		14/09/2011	24/02/2012	1
1	755938/2011	08.248.386/0001-67	R\$ 73.030,00	R\$ 13.030,00	R\$ 60.000,00		14/09/2011	14/10/2011	1
1	755916/2011	40.245.920/0001-94	R\$ 1.975.000,00	R\$ 395.000,00	R\$ 1.580.000,00		30/12/2011	30/12/2012	1
1	755978/2011	07.158.647/0001-95	R\$ 118.168,00	R\$ 18.168,00	R\$ 100.000,00		28/10/2011	28/12/2012	1
1	755981/2011	15.883.838/0001-48	R\$ 124.740,00	R\$ 24.948,00	R\$ 99.792,00		06/08/2011	30/09/2011	1
1	755982/2011	15.883.838/0001-48	R\$ 117.335,00	R\$ 26.700,00	R\$ 90.635,00		06/08/2011	30/09/2011	1
1	756145/2011	37.464.997/0001-40	R\$ 107.154,00	R\$ 37.154,00	R\$ 70.000,00		30/12/2011	15/04/2013	1
1	756146/2011	67.148.288/0001-17	R\$ 559.681,60	R\$ 9.366,22	R\$ 550.315,38		01/09/2011	31/05/2012	1
1	756147/2011	79.151.312/0001-56	R\$ 156.539,25	R\$ 31.307,85	R\$ 125.231,40		18/10/2011	18/01/2012	1
1	756143/2011	83.026.773/0001-74	R\$ 108.887,00	R\$ 21.635,00	R\$ 87.252,00		30/12/2011	01/03/2013	1
1	756144/2011	07.598.634/0001-37	R\$ 176.879,00	R\$ 20.536,00	R\$ 156.343,00		10/11/2011	10/01/2013	1

	011								
1	756114/2 011	34.095.935/0001-10	R\$ 115.920,55	R\$ 10.080,00	R\$ 105.840,55		05/09/2011	31/10/2011	1
1	756113/2 011	08.545.548/0001-29	R\$ 690.700,00	R\$ 90.700,00	R\$ 600.000,00		05/09/2011	10/10/2011	1
1	756167/2 011	18.314.609/0001-09	R\$ 198.703,80	R\$ 48.703,80	R\$ 150.000,00		08/07/2011	08/09/2012	1
1	756188/2 011	06.047.127/0001-42	R\$ 108.695,65	R\$ 8.695,65	R\$ 100.000,00		16/09/2011	16/02/2011	1
1	756248/2 011	00.949.555/0001-84	R\$ 696.627,28	R\$ 72.454,00	R\$ 624.173,28		24/09/2011	24/11/2011	1
1	756538/2 011	22.678.874/0001-35	R\$ 105.000,00	R\$ 5.000,00	R\$ 100.000,00		11/10/2011	11/01/2012	1
1	757503/2 001	46.523.247/0001-93	R\$ 272.587,68	R\$ 23.711,51	R\$ 248.876,17		30/12/2011	30/12/2012	1
1	756728/2 011	07.412.119/0001-10	R\$ 16.800.927,30	R\$ 3.880.000,00	R\$ 12.920.927,30	R\$ 3.226.315,19	30/12/2011	10/10/2015	1
1	757611/2 011	10.091.536/0001-13	R\$ 481.640,00	R\$ 38.540,00	R\$ 443.100,00		30/12/2011	28/02/2014	1
1	757612/2 011	13.988.308/0001-39	R\$ 830.000,00	R\$ 33.200,00	R\$ 796.800,00		27/12/2011	27/02/2014	1
1	757613/2 011	10.358.190/0001-77	R\$ 1.379.843,75	R\$ 55.193,75	R\$ 1.324.650,00		27/12/2011	27/02/2014	1
1	757616/2 011	08.241.747/0001-43	R\$ 2.246.250,00	R\$ 89.850,00	R\$ 2.156.400,00		01/11/2011	01/01/2014	1
1	757614/2 011	19.876.424/0001-42	R\$ 608.843,40	R\$ 165.743,40	R\$ 443.100,00	R\$ 221-550,00	28/12/2011	28/02/2014	1
1	757620/2 011	05.793.590/0001-70	R\$ 6.894.000,00	R\$ 752.400,00	R\$ 6.141.600,00		28/12/2011	28/02/2014	1
1	757619/2 011	13.894.878/0001-60	R\$ 1.010.040,00	R\$ 89.040,00	R\$ 921.000,00		27/12/2011	27/02/2014	1
1	757617/2 011	08.357.600/0001-13	R\$ 264.195,00	R\$ 7.695,00	R\$ 256.500,00		30/12/2011	28/02/2014	1
1	757615/2 011	87.849.923/0001-09	R\$ 481.708,70	R\$ 38.608,70	R\$ 443.100,00		28/12/2011	28/02/2014	1
1	757618/2	87.990.800/0001-85	R\$ 482.604,41	R\$ 39.504,41	R\$ 443.100,00		28/12/2011	28/02/2014	1

	011								
1	757956/2 011	01.612.505/0001-70	R\$ 138.300,00	R\$ 6.000,00	R\$ 132.300,00		01/11/2011	01/01/2014	1
1	757949/2 011	79.887.261/0001-25	R\$ 894.699,84	R\$ 97.899,84	R\$ 796.800,00		28/12/2011	28/02/2014	1
1	757955/2 011	48.664.304/0001-80	R\$ 200.270,00	R\$ 5.870,00	R\$ 194.400,00		28/12/2011	28/02/2014	1
1	757948/2 011	18.715.490/0001-78	R\$ 177.555,00	R\$ 14.205,00	R\$ 163.350,00		01/11/2011	01/01/2014	1
1	757954/2 011	07.412.119/0001-10	R\$ 6.652.098,24	R\$ 1.528.398,24	R\$ 5.123.700,00		27/12/2011	27/02/2014	1
1	757951/2 011	13.654.405/0001-95	R\$ 927.032,90	R\$ 37.082,90	R\$ 889.950,00		01/11/2011	01/01/2014	1
1	757953/2 011	46.634.259/0001-95	R\$ 366.132,00	R\$ 16.482,00	R\$ 349.650,00		27/12/2011	27/02/2014	1
1	757947/2 011	18.715.391/0001-96	R\$ 1.962.700,00	R\$ 160.000,00	R\$ 1.802.700,00		27/12/2011	27/02/2014	1
1	757950/2 011	18.666.750/0001-62	R\$ 104.591,72	R\$ 3.341,72	R\$ 101.250,00		01/11/2011	01/01/2014	1
1	758184/2 011	18.008.870/0001-72	R\$ 137.600,00	R\$ 5.300,00	R\$ 132.300,00		27/12/2011	27/02/2014	1
1	758215/2 011	07.158.647/0001-95	R\$ 1.503.258,00	R\$ 395.958,00	R\$ 1.107.300,00		28/12/2011	28/02/2014	1
1	758217/2 011	22.681.423/0001-57	R\$ 231.324,49	R\$ 5.874,49	R\$ 225.450,00		01/11/2011	01/01/2014	1
1	758189/2 011	14.105.704/0001-33	R\$ 140.412,50	R\$ 8.112,50	R\$ 132.300,00		28/12/2011	28/02/2014	1
1	758188/2 011	03.347.101/0001-21	R\$ 461.570,00	R\$ 18.470,00	R\$ 443.100,00	R\$ 221.550,00	27/12/2011	27/02/2014	1
1	758183/2 011	18.125.146/0001-29	R\$ 231.320,00	R\$ 5.870,00	R\$ 225.450,00		27/12/2011	27/02/2014	1
1	758213/2 011	39.554.597/0001-51	R\$ 136.822,00	R\$ 4.522,00	R\$ 132.300,00		01/11/2011	01/01/2014	1
1	758186/2 011	01.613.283/0001-00	R\$ 104.055,00	R\$ 2.805,00	R\$ 101.250,00		27/12/2011	27/02/2014	1
1	758212/2	94.436.474/0001-24	R\$ 136.273,47	R\$ 3.973,47	R\$ 132.300,00		28/12/2011	28/02/2014	1

	011								
1	758182/2 011	29.138.344/0001-43	R\$ 149.230,43	R\$ 16.930,43	R\$ 132.300,00		28/12/2011	28/02/2014	1
1	758677/2 011	06.553.796/0001-96	R\$ 234.850,00	R\$ 9.400,00	R\$ 225.450,00		01/11/2011	01/01/2014	1
1	758185/2 011	11.884.641/0001-72	R\$ 327.240,00	R\$ 8.640,00	R\$ 318.600,00		28/12/2011	28/02/2014	1
1	758181/2 011	01.169.416/0001-09	R\$ 270.720,00	R\$ 14.220,00	R\$ 256.500,00		01/11/2011	01/01/2014	1
1	758187/2 011	77.356.665/0001-67	R\$ 137.812,54	R\$ 5.512,54	R\$ 132.300,00		27/12/2011	27/02/2014	1
1	758210/2 011	25.223.850/0001-80	R\$ 136.600,00	R\$ 4.300,00	R\$ 132.300,00		27/12/2011	27/02/2014	1
1	758652/2 011	45.148.699/0001-70	R\$ 104.589,80	R\$ 3.339,80	R\$ 101.250,00		30/12/2011	28/02/2014	1
1	758644/2 011	13.810.833/0001-60	R\$ 263.100,00	R\$ 6.600,00	R\$ 256.500,00		01/11/2011	01/01/2014	1
1	758643/2 011	06.553.887/0001-21	R\$ 267.780,00	R\$ 11.280,00	R\$ 256.500,00		27/12/2011	27/02/2014	1
1	758669/2 011	18.684.217/0001-23	R\$ 103.370,00	R\$ 2.120,00	R\$ 101.250,00		27/12/2011	27/02/2014	1
1	758664/2 011	07.954.480/0001-79	R\$ 17.363.000,00	R\$ 1.736.300,00	R\$ 15.626.700,00		27/12/2011	27/02/2014	1
1	758666/2 011	07.623.077/0001-67	R\$ 1.027.040,00	R\$ 43.940,00	R\$ 983.100,00		01/11/2011	01/01/2014	1
1	759542/2 011	06.554.737/0001-32	R\$ 201.920,00	R\$ 7.520,00	R\$ 194.400,00		28/12/2011	28/02/2014	1
1	759549/2 011	01.631.604/0001-07	R\$ 140.088,00	R\$ 7.788,00	R\$ 132.300,00		01/11/2011	01/01/2014	1
1	759550/2 011	03.501.574/0001-31	R\$ 328.349,00	R\$ 9.749,00	R\$ 318.600,00		27/12/2011	27/02/2014	1
1	759551/2 011	10.377.679/0001-96	R\$ 3.465.427,66	R\$ 998.527,66	R\$ 2.466.900,00		28/12/2011	28/02/2014	1
1	759544/2 011	06.554.828/0001-78	R\$ 105.314,00	R\$ 4.064,00	R\$ 101.250,00		01/11/2011	01/01/2014	1N
1	759547/2 011	16.901.381/0001-10	R\$ 104.200,60	R\$ 2.950,60	R\$ 101.250,00		28/12/2011	28/02/2014	1

1	759535/2 011	06.554.414/0001-49	R\$ 201.920,00	R\$ 7.520,00	R\$ 194.400,00		28/12/2011	28/02/2014	1
1	759536/2 011	01.612.474/0001-57	R\$ 103.570,00	R\$ 2.320,00	R\$ 101.250,00		01/11/2011	01/01/2014	1
1	759537/2 011	06.553.937/0001-70	R\$ 300.710,00	R\$ 13.160,00	R\$ 287.550,00		27/12/2011	27/02/2014	1
1	759539/2 011	18.348.094/0001-50	R\$ 198.368,00	R\$ 3.968,00	R\$ 194.400,00		01/11/2011	01/01/2014	1
1	759783/2 011	06.553.861/0001-83	R\$ 461.900,00	R\$ 18.800,00	R\$ 443.100,00		28/12/2011	28/02/2014	1
1	759785/2 011	19.875.046/0001-82	R\$ 481.712,00	R\$ 38.612,00	R\$ 443.100,00		28/12/2011	28/02/2014	1
1	759786/2 011	28.636.579/0001-00	R\$ 2.569.688,00	R\$ 102.788,00	R\$ 2.466.900,00		28/12/2011	28/02/2014	1
1	759779/2 011	18.025.957/0001-58	R\$ 169.758,00	R\$ 6.408,00	R\$ 163.350,00		27/12/2011	27/02/2014	1
1	759849/2 011	16.417.784/0001-98	R\$ 198.376,00	R\$ 3.976,00	R\$ 194.400,00		30/12/2011	01/03/2014	1
1	759784/2 011	16.416.521/0001-64	R\$ 136.100,00	R\$ 3.800,00	R\$ 132.300,00		28/12/2011	28/02/2014	1
1	759689/2 011	18.017.467/0001-00	R\$ 136.273,47	R\$ 3.973,47	R\$ 132.300,00		28/12/2011	28/02/2014	1
1	759781/2 011	08.110.884/0001-49	R\$ 105.730,00	R\$ 4.480,00	R\$ 101.250,00		28/12/2011	28/02/2014	1
1	759780/2 011	13.769.902/0001-18	R\$ 136.275,00	R\$ 3.975,00	R\$ 132.300,00		30/12/2011	01/03/2014	1
1	759793/2 011	41.522.178/0001-80	R\$ 138.220,00	R\$ 5.920,00	R\$ 132.300,00		01/11/2011	01/01/2014	1
1	759792/2 011	24.996.969/0001-22	R\$ 611.947,20	R\$ 44.647,20	R\$ 567.300,00		28/12/2011	28/02/2014	1
1	759790/2 011	13.982.632/0001-40	R\$ 135.000,00	R\$ 2.700,00	R\$ 132.300,00		28/12/2011	28/02/2014	1
1	759789/2 011	18.457.291/0001-07	R\$ 166.874,00	R\$ 3.524,00	R\$ 163.350,00		27/12/2011	27/02/2014	1
1	759788/2 011	07.598.618/0001-44	R\$ 168.165,00	R\$ 4.815,00	R\$ 163.350,00		28/12/2011	28/02/2014	1
1	760077/2	01.611.138/0001-90	R\$ 103.370,00	R\$ 2.120,00	R\$ 101.250,00		28/12/2011	28/02/2014	1

	011								
1	760000/2 011	65.042.855/0001-20	R\$ 135.245,00	R\$ 2.945,00	R\$ 132.300,00		27/12/2011	27/02/2014	1
1	760021/2 011	05.105.135/0001-35	R\$ 202.723,00	R\$ 8.323,00	R\$ 194.400,00		28/12/2011	28/02/2014	1
1	760025/2 011	49.979.255/0001-37	R\$ 208.069,40	R\$ 13.669,40	R\$ 194.400,00		27/12/2011	27/02/2014	1
1	760211/2 011	51.739.050/0001-26	R\$ 6.000.000,00	R\$ 90.000,00	R\$ 5.910.000,00		03/12/2011	20/01/2012	1
1	760020/2 011	07.616.162/0001-06	R\$ 830.000,00	R\$ 33.200,00	R\$ 796.800,00		30/12/2011	01/03/2014	1
1	760036/2 011	29.111.093/0001-03	R\$ 198.380,00	R\$ 3.980,00	R\$ 194.400,00		28/12/2011	28/02/2014	1
1	760018/2 011	18.409.201/0001-02	R\$ 104.600,00	R\$ 3.350,00	R\$ 101.250,00		01/11/2011	01/01/2014	1
1	760015/2 011	76.245.059/0001-01	R\$ 104.151,00	R\$ 2.901,00	R\$ 101.250,00		28/12/2011	28/02/2014	1
1	760046/2 011	44.428.506/0001-71	R\$ 260.479,05	R\$ 97.129,05	R\$ 163.350,00		27/12/2011	27/02/2014	1
1	760059/2 011	05.182.233/0001-76	R\$ 385.036,60	R\$ 66.436,60	R\$ 318.600,00		27/12/2011	27/02/2014	1
1	760038/2 011	06.554.406/0001-00	R\$ 461.900,00	R\$ 18.800,00	R\$ 443.100,00		28/12/2011	28/02/2014	1
1	760076/2 011	17.747.957/0001-07	R\$ 104.590,00	R\$ 3.340,00	R\$ 101.250,00		01/11/2011	01/01/2014	1
1	760027/2 011	18.338.152/0001-64	R\$ 105.250,00	R\$ 4.000,00	R\$ 101.250,00		28/12/2011	28/02/2014	1
1	760026/2 011	13.607.346/0001-02	R\$ 104.930,00	R\$ 3.680,00	R\$ 101.250,00		28/12/2011	28/02/2014	1
1	760033/2 011	06.554.869/0001-64	R\$ 1.921.425,40	R\$ 118.725,40	R\$ 1.802.700,00		27/12/2011	27/02/2014	1
1	760074/2 011	13.323.001/0001-19	R\$ 5.158.549,60	R\$ 1.673.749,60	R\$ 3.484.800,00		28/12/2011	28/02/2014	1
1	760073/2 011	75.793.786/0001-40	R\$ 135.025,83	R\$ 2.725,83	R\$ 132.300,00		28/12/2011	28/02/2014	1
1	760010/2 011	46.694.121/0001-81	R\$ 137.600,00	R\$ 5.300,00	R\$ 132.300,00		28/12/2011	28/02/2014	1

1	759994/2011	13.225.131/0001-19	R\$ 108.850,00	R\$ 7.600,00	R\$ 101.250,00		27/12/2011	27/02/2014	1
1	760087/2011	44.494.136/0001-70	R\$ 135.000,00	R\$ 2.700,00	R\$ 132.300,00		28/12/2011	28/02/2014	1
1	760086/2011	41.563.628/0001-82	R\$ 238.200,00	R\$ 12.750,00	R\$ 225.450,00		27/12/2011	27/02/2014	1
1	760083/2011	12.332.995/0001-77	R\$ 136.707,88	R\$ 4.407,88	R\$ 132.300,00		28/12/2011	28/02/2014	1
1	760157/2011	88.566.872/0001-62	R\$ 299.531,25	R\$ 11.981,25	R\$ 287.550,00		28/12/2011	28/02/2014	1
1	760081/2011	13.937.123/0001-03	R\$ 2.596.493,00	R\$ 793.793,00	R\$ 1.802.700,00		28/12/2011	28/02/2014	1
1	760202/2011	12.243.697/0001-00	R\$ 269.790,00	R\$ 13.290,00	R\$ 256.500,00		28/12/2011	28/02/2014	1
1	759992/2011	06.554.760/0001-27	R\$ 168.990,00	R\$ 5.640,00	R\$ 163.350,00		27/12/2011	27/02/2014	1
1	760088/2011	01.611.137/0001-45	R\$ 105.250,00	R\$ 4.000,00	R\$ 101.250,00		27/12/2011	27/12/2014	1
1	760019/2011	06.553.747/0001-53	R\$ 138.220,00	R\$ 5.920,00	R\$ 132.300,00		28/12/2011	28/12/2014	1
1	760067/2011	45.685872/0001-79	R\$ 461.600,40	R\$ 18.500,40	R\$ 443.100,00		27/12/2011	27/02/2014	1
1	759985/2011	13.896.725/0001-51	R\$ 166.842,00	R\$ 3.492,00	R\$ 163.350,00		28/12/2011	28/02/2014	1
1	760001/2011	87.530.978/0001-43	R\$ 211.304,34	R\$ 16.904,34	R\$ 194.400,00		27/12/2011	27/02/2014	1
1	760024/2011	08.154.015/0001-16	R\$ 105.730,00	R\$ 4.480,00	R\$ 101.250,00		28/12/2011	28/02/2014	1
1	760014/2011	01.613.121/0001-71	R\$ 103.828,40	R\$ 2.578,40	R\$ 101.250,00		28/12/2011	28/02/2014	1
1	760012/2011	95.640.6525/0001-05	R\$ 104.752,00	R\$ 3.502,00	R\$ 101.250,00		27/12/2011	27/02/2014	1
1	760093/2011	18.338.186/0001-59	R\$ 167.460,00	R\$ 4.110,00	R\$ 163.350,00		28/12/2011	28/02/2014	1
1	759782/2011	13.233.036/0001-67	R\$ 105.250,00	R\$ 4.000,00	R\$ 101.250,00	R\$ 50.625,0	27/12/2011	27/02/2014	1

						0			
1	760200/2011	29.138.385/0001-30	R\$ 294.691,84	R\$ 7.141,84	R\$ 287.550,00		01/11/2011	01/01/2014	1
1	760090/2011	29.919.637/0001-03	R\$ 201.060,00	R\$ 6.660,00	R\$ 194.400,00		28/12/2011	28/02/2014	
1	760082/2011	05.470.294/0001-39	R\$ 2.499.500,00	R\$ 249.950,00	R\$ 2.249.550,00		01/11/2011	01/01/2014	1
1	760080/2011	14.147.490/0001-68	R\$ 1.348.950,00	R\$ 55.350,00	R\$ 1.293.600,00		01/11/2011	01/01/2014	1
1	759988/2011	01.612.685/0001-90	R\$ 104.290,00	R\$ 3.040,00	R\$ 101.250,00		01/11/2011	01/01/2014	1
1	760348/2011	13.910.203/0001-67	R\$ 231.185,00	R\$ 5.735,00	R\$ 225.450,00	R\$ 112.725,00	01/11/2011	01/01/2014	1
1	760089/2011	87.246.120/0001-51	R\$ 145.277,48	R\$ 34.629,00	R\$ 110.648,48	R\$ 55.324,24	27/12/2011	27/06/2013	1
1	760201/2011	06.554.943/0001-42	R\$ 172.230,00	R\$ 8.880,00	R\$ 163.350,00		28/12/2011	28/02/2014	1
1	760072/2011	08.078.958/0001-07	R\$ 104.600,00	R\$ 3.350,00	R\$ 101.250,00		27/12/2011	27/12/2014	1
1	760092/2011	08.004.525/0001-07	R\$ 167.960,00	R\$ 4.610,00	R\$ 163.350,00		01/11/2011	01/01/2014	1
1	760084/2011	87.613.220/0001-79	R\$ 106.542,83	R\$ 5.292,83	R\$ 101.250,00		28/12/2011	28/02/2014	1
1	760085/2011	17.955.386/0001-98	R\$ 104.589,80	R\$ 3.339,80	R\$ 101.250,00		01/11/2011	01/01/2014	1
1	760352/2011	16.726.028/0001-40	R\$ 150.902,55	R\$ 42.750,00	R\$ 108.152,55		27/12/2011	27/06/2013	1
1	760353/2011	44.959.021/0001-04	R\$ 183.476,67	R\$ 73.236,00	R\$ 110.240,67	R\$ 55.120,33	28/12/2011	28/06/2013	1
1	760095/2011	01.217.538/0001-15	R\$ 463.464,00	R\$ 20.364,00	R\$ 443.100,00		28/12/2011	28/02/2014	1
1	760078/2011	45.358.249/0001-01	R\$ 481.630,43	R\$ 38.530,43	R\$ 443.100,00		28/12/2011	28/02/2014	1
1	760349/2	06.554.190/0001-75	R\$ 300.710,00	R\$ 13.160,00	R\$ 287.550,00		01/11/2011	01/01/2014	1

	011								
1	760470/2 011	78.200.110/0001-94	R\$ 103.850,00	R\$ 2.600,00	R\$ 101.250,00	R\$ 50.625,00	28/12/2011	28/02/2014	1
1	760473/2 011	06.554.083/0001-47	R\$ 138.220,00	R\$ 5.920,00	R\$ 132.300,00		01/11/2011	01/01/2014	1
1	760465/2 011	07.726.540/0001-04	R\$ 262.000,00	R\$ 5.500,00	R\$ 256.500,00		28/12/2011	28/02/2014	1
1	760474/2 011	76.238.435/0001-30	R\$ 103.342,00	R\$ 2.092,00	R\$ 101.250,00		27/12/2011	27/02/2014	1
1	760475/2 011	18.338.194/0001-03	R\$ 135.099,60	R\$ 2.799,60	R\$ 132.300,00	R\$ 66.150,00	28/12/2011	28/02/2014	1
1	760472/2 011	18.241.745/0001-08	R\$ 684.130,43	R\$ 54.730,43	R\$ 629.400,00		28/12/2011	28/02/2014	1
1	760469/2 011	17.709.197/0001-35	R\$ 231.000,00	R\$ 5.550,00	R\$ 225.450,00		28/12/2011	28/02/2014	1
1	760466/2 011	05.058.441/0001-68	R\$ 134.311,34	R\$ 25.500,00	R\$ 108.811,34	R\$ 54.405,67	27/12/2011	27/06/2013	1
1	761154/2 011	00.949.555/0001-84	R\$ 725.660,00	R\$ 68.510,00	R\$ 657.150,00		12/12/2011	06/01/2012	1
1	760351/2 011	29.138.278/0001-01	R\$ 5.569.239,13	R\$ 445.539,13	R\$ 5.123.700,00		01/11/2011	01/01/2014	1
1	760091/2 011	26.857.516/0001-40	R\$ 3.134.000,00	R\$ 313.400,00	R\$ 2.820.600,00		28/12/2011	28/02/2014	1
1	760476/2 011	07.798.886/0001-00	R\$ 4.899.206,36	R\$ 594.956,36	R\$ 4.304.250,00		28/12/2011	28/02/2014	1
1	760943/2 011	60.854.205/0001-66	R\$ 428.020,69	R\$ 39.400,00	R\$ 388.620,69		26/12/2011	26/03/2012	1
1	761292/2 011	34.055.590/0001-71	R\$ 250.227,08	R\$ 37.534,06	R\$ 212.693,02		27/12/2011	27/12/2012	1
1	761302/2 011	10.435.803/0001-22	R\$ 197.992,03	R\$ 18.000,00	R\$ 179.992,03		18/12/2011	16/03/2012	1
1	760938/2 011	73.371.247/0001-98	R\$ 741.018,00	R\$ 74.400,00	R\$ 666.618,00		27/12/2011	08/05/2013	1
1	761287/2	03.063.416/0001-47	R\$ 101.142,74	R\$ 11.000,00	R\$ 90.142,74	R\$	28/12/2011	28/06/2013	1

	011					45.071,3 7			
1	760724/2 011	67.148.288/0001-17	R\$ 565.702,65	R\$ 9.366,22	R\$ 556.336,43		26/12/2011	25/09/2012	1
1	760939/2 011	29.980.273/0001-21	R\$ 1.215.073,49	R\$ 19.073,49	R\$ 1.196.000,00		30/12/2011	30/06/2012	1
1	761289/2 011	34.265.884/0001-28	R\$ 299.785,00	R\$ 26.620,00	R\$ 273.165,00		22/12/2011	30/06/2012	1
1	761156/2 011	34.046.722/0001-07	R\$ 3.359.758,72	R\$ 51.825,00	R\$ 3.307.933,72		31/12/2011	30/11/2012	1
1	761162/2 011	09.212.375/0001-90	R\$ 598.717,80	R\$ 24.036,00	R\$ 574.681,80		30/12/2011	30/12/2012	1
1	761300/2 011	34.265.884/0001-28	R\$ 102.758,65	R\$ 12.705,00	R\$ 90.053,65		22/12/2011	30/09/2012	1
1	761180/2 011	76.247.352/0001-08	R\$ 135.100,00	R\$ 2.800,00	R\$ 132.300,00		28/12/2011	28/02/2014	1
1	761160/2 011	34.046.722/0001-07	R\$ 3.528.735,11	R\$ 55.100,00	R\$ 3.473.635,11		31/12/2011	31/08/2012	1
1	761158/2 011	30.482.319/0001-61	R\$ 887.840,00	R\$ 71.200,00	R\$ 816.640,00		26/12/2011	31/12/2012	1
1	760935/2 011	15.883.838/0001-48	R\$ 731.493,00	R\$ 146.298,60	R\$ 585.194,40		21/12/2011	17/08/2012	1
1	761181/2 011	00.470.127/0001-74	R\$ 327.866,40	R\$ 66.156,00	R\$ 261.710,40	R\$ 130.855, 20	28/12/2011	28/06/2013	1
1	761159/2 011	34.046.722/0001-07	R\$ 1.477.559,14	R\$ 22.176,00	R\$ 1.455.383,14		31/12/2011	30/11/2012	1
1	760936/2 011	34.046.722/0001-07	R\$ 3.328.010,34	R\$ 50.400,00	R\$ 3.277.610,34		31/12/2011	31/08/2012	1
1	761186/2 011	05.506.465/0001-32	R\$ 5.693.730,00	R\$ 570.030,00	R\$ 5.123.700,00		28/12/2011	28/02/2014	1
1	761286/2 011	82.538.851/0001-57	R\$ 139.538,70	R\$ 32.005,00	R\$ 107.533,70	R\$ 53.766,8 5	28/12/2011	28/06/2013	1
1	761161/2 011	50.380.658/0001-44	R\$ 1.043.438,11	R\$ 18.000,00	R\$ 1.025.438,11		23/12/2011	30/12/2012	1
1	761179/2	46.482.865/0001-32	R\$ 114.980,51	R\$ 24.219,20	R\$ 90.761,31	R\$	29/12/2011	29/06/2013	1

	011					45.380,6 5			
1	761164/2 011	05.470.294/0001-39	R\$ 374.650,16	R\$ 37.670,00	R\$ 336.980,16	R\$ 168.490,08	28/12/2011	28/06/2013	1
1	761288/2 011	29.131.075/0001-93	R\$ 172.190,94	R\$ 63.090,00	R\$ 109.100,94	R\$ 54.550,47	20/12/2011	28/06/2013	1
1	760717/2 011	04.892.274/0001-93	R\$ 999.431,68	R\$ 16.436,00	R\$ 982.995,68		30/12/2011	30/04/2012	1
1	761285/2 011	30.482.319/0001-61	R\$ 902.448,68	R\$ 18.000,00	R\$ 884.448,68		26/12/2011	31/08/2012	1
1	761295/2 011	17.217.951/0001-10	R\$ 1.263.218,69	R\$ 156.000,00	R\$ 1.107.218,69		30/12/2011	31/12/2012	1
1	761297/2 011	68.760.693/0001-54	R\$ 969.915,93	R\$ 19.008,00	R\$ 950.907,93		30/12/2011	30/12/2012	1
1	761166/2 011	31.601.552/0001-89	R\$ 3.145.254,00	R\$ 62.904,00	R\$ 3.082.350,00		30/12/2011	31/12/2012	1
1	761303/2 011	34.265.884/0001-28	R\$ 4.019.326,09	R\$ 71.958,00	R\$ 3.947.368,09		22/12/2011	30/09/2012	1
1	761294/2 011	34.265.884/0001-28	R\$ 1.328.443,84	R\$ 33.930,00	R\$ 1.294.513,84		22/12/2011	30/09/2012	1
1	761301/2 011	00.700.114/0001-44	R\$ 3.527.402,81	R\$ 65.690,80	R\$ 3.461.712,01		19/12/2011	07/12/2012	1
1	761298/2 011	92.841.279/0001-54	R\$ 3.013.007,82	R\$ 279.487,68	R\$ 2.733.520,14		30/12/2011	20/12/2012	1
1	761299/2 011	42.178.699/0001-24	R\$ 1.320.720,00	R\$ 28.480,00	R\$ 1.292.240,00		29/12/2011	30/07/2012	1
1	761290/2 011	51.739.050/0001-26	R\$ 5.496.960,00	R\$ 88.000,00	R\$ 5.408.960,00		30/12/2011	31/12/2013	1
1	761283/2 011	29.983.798/0001-10	R\$ 10.683.022,00	R\$ 209.422,00	R\$ 10.473.600,00		23/12/2011	20/12/2013	1
1	760721/2 011	30.280.382/0001-15	R\$ 98.965,00	R\$ 1.495,00	R\$ 97.470,00		29/12/2011	31/10/2012	1
1	761291/2 011	51.936.706/0001-09	R\$ 2.753.000,00	R\$ 41.400,00	R\$ 2.711.600,00		30/12/2011	31/12/2013	1
1	761556/2	76.206.660/0001-40	R\$ 138.242,00	R\$ 45.100,00	R\$ 93.142,00	R\$	28/12/2011	28/06/2013	1

	011					46.571,00			
1	761304/2011	10.050.359/0001-27	R\$ 763.980,00	R\$ 38.250,00	R\$ 725.730,00		30/12/2011	30/04/2012	1
1	761178/2011	13.761.689/0001-19	R\$ 613.900,00	R\$ 13.900,00	R\$ 600.000,00		29/12/2011	29/03/2012	1
1	762186/2011	00.700.114/0001-44	R\$ 8.730.291,37	R\$ 134.910,62	R\$ 8.595.380,75		20/12/2011	31/12/2012	1
1	761163/2011	30.482.319/0001-61	R\$ 1.328.088,54	R\$ 24.000,00	R\$ 1.304.088,54		26/12/2011	31/12/2013	1
1	762185/2011	04.428.657/0001-05	R\$ 1.702.216,08	R\$ 114.240,00	R\$ 1.587.976,08		28/12/2011	28/12/2013	1
1	759474/2011	03.953.020/0001-75	R\$ 988.234,00	R\$ 20.000,00	R\$ 968.234,00		28/11/2011	28/01/2012	1
1	762329/2011	30.482.319/0001-61	R\$ 1.992.014,73	R\$ 30.965,16	R\$ 1.961.049,57		26/12/2011	31/12/2013	1
1	764601/2011	11.030772/0001-92	R\$ 1.108.148,40	R\$ 208.148,40	R\$ 900.000,00		30/12/2011	01/03/2013	1
1	764589/2011	03.155.926/0001-44	R\$ 230.360,00	R\$ 30.360,00	R\$ 200.000,00		30/12/2011	28/02/2013	1
1	764605/2011	76.105.568/2011-39	R\$ 530.290,00	R\$ 30.290,00	R\$ 500.000,00		30/12/2011	30/04/2012	1
1	764607/2011	34.055.5900/0001-71	R\$ 140.560,88	R\$ 12.222,69	R\$ 128.338,19		30/12/2011	27/12/2012	1
1	764591/2011	13.128.780/0095-81	R\$ 208.333,33	R\$ 8.333,33	R\$ 200.000,00		30/12/2011	01/03/2013	1
1	764595/2011	39.485.412/0001-02	R\$ 326.155,00	R\$ 40.000,00	R\$ 286.155,00		30/12/2011	01/03/2013	1
1	764596/2011	92.963.560/0001-60	R\$ 480.000,00	R\$ 80.000,00	R\$ 400.000,00		30/12/2011	15/04/2013	1
1	765010/2011	30.482.319/0001-61	R\$ 1.539.819,77	R\$ 29.084,68	R\$ 1.510.735,09		31/12/2011	31/12/2013	1
1	764938/2011	83.395.921/0001-28	R\$ 51.000,00	R\$ 16.000,00	R\$ 35.000,00	R\$ 35.000,00	30/12/2011	30/12/2012	1
1	764952/2011	08.686.050/0001-86	R\$ 219.380,83	R\$ 22.380,83	R\$ 197.000,00	R\$ 197.000,00	30/12/2011	30/06/2012	1

						00			
1	759272/2011	11.030.772/0001-92	R\$ 1.720.686,40	R\$ 73.236,40	R\$ 1.647.450,00		27/12/2011	27/02/2014	1
1	764861/2011	00.331.801/0004-82	R\$ 145.069,54	R\$ 75.069,54	R\$ 70.000,00		14/12/2011	13/12/2012	1
1	764973/2011	00.331.801/0004-82	R\$ 83.464,44	R\$ 56.314,44	R\$ 27.150,00		14/12/2011	13/12/2012	1
1	764853/2011	08.686.050/0001-86	R\$ 219.380,83	R\$ 22.380,83	R\$ 197.000,00	R\$ 197.000,00	30/12/2011	30/06/2012	1
1	768314/2011	46.341.038/0001-29	R\$ 1.308.000,00	R\$ 108.000,00	R\$ 1.200.000,00		30/12/2011	30/05/2012	1
1	767922/2011	18.401.059/0001-57	R\$ 271.400,00	R\$ 21.712,00	R\$ 249.688,00		30/12/2011	01/03/2013	1
1	767916/2011	18.715.383/0001-40	R\$ 1.388.190,00	R\$ 388.190,00	R\$ 1.000.000,00		30/12/2011	30/04/2013	1
1	768892/2011	08.686.050/0001-86	R\$ 546.236,00	R\$ 59.502,53	R\$ 486.733,47		30/12/2011	30/04/2012	1
1	755414/2011	03.953.020/0001-75	R\$ 1.917.268,00	R\$ 39.152,00	R\$ 1.878.116,00		08/04/2011	08/06/2011	1
1	755916/2011	40.245.920/0001-94	R\$ 1.975.000,00	R\$ 395.000,00	R\$ 1.580.000,00		30/12/2011	30/12/2012	1
1	759281/2011	06.554.356/0001-53	R\$ 234.850,00	R\$ 9.400,00	R\$ 225.450,00		27/12/2011	27/02/2014	1
1	759274/2011	06.554.166/0001-36	R\$ 105.314,00	R\$ 4.064,00	R\$ 101.250,00		27/12/2011	27/02/2014	1
1	759273/2011	06.554.786/0001-75	R\$ 360.930,00	R\$ 11.280,00	R\$ 349.650,00		30/12/2011	01/03/2014	1
1	760223/2011	01.612.566/0001-37	R\$ 105.314,00	R\$ 4.064,00	R\$ 101.250,00		28/12/2011	28/02/2014	1
1	759280/2011	06.554.877/0001-00	R\$ 138.220,00	R\$ 5.920,00	R\$ 132.300,00		27/12/2011	27/02/2014	1
1	759275/2011	18.128.207/0001-01	R\$ 659.613,00	R\$ 61.263,00	R\$ 598.350,00		27/12/2011	27/02/2014	1
1	759471/2011	18.404.780/0001-09	R\$ 153.720,00	R\$ 21.420,00	R\$ 132.300,00		28/12/2011	28/02/2014	1
1	759277/2011	29.138.377/0001-93	R\$ 621.344,00	R\$ 116.144,00	R\$ 505.200,00		27/12/2011	27/02/2014	1

	011								
1	759270/2 011	01.612.383/0001-11	R\$ 135.740,00	R\$ 3.440,00	R\$ 132.300,00		27/12/2011	27/12/2014	1
1	759282/2 011	01.612.489/0001-15	R\$ 168.050,00	R\$ 4.700,00	R\$ 163.350,00		27/12/2011	27/02/2014	1
1	760256/2 011	28.741.098/0001-57	R\$ 204.400,00	R\$ 10.000,00	R\$ 194.400,00		28/12/2011	28/02/2014	1
1	758655/2 011	27.167.477/0001-12	R\$ 366.850,00	R\$ 17.200,00	R\$ 349.650,00		27/12/2011	24/02/2014	1
1	759279/2 011	14.217.327/0001-24	R\$ 370.473,60	R\$ 51.873,60	R\$ 318.600,00		28/12/2011	28/02/2014	1
1	758661/2 011	18.125.120/0001-80	R\$ 200.600,00	R\$ 6.200,00	R\$ 194.400,00		27/12/2011	27/02/2014	1
1	759278/2 011	18.307.496/0001-06	R\$ 104.600,00	R\$ 3.350,00	R\$ 101.250,00		28/12/2011	28/02/2014	1
1	759284/2 011	07.620.701/0001-72	R\$ 369.279,00	R\$ 19.629,00	R\$ 349.650,00		27/12/2011	27/02/2014	1
1	759286/2 011	19.718.360/0001-51	R\$ 156.539,50	R\$ 24.239,50	R\$ 132.300,00		27/12/2011	27/02/2014	1
1	757615/2 011	87.849.923/0001-09	R\$ 481.708,70	R\$ 38.608,70	R\$ 443.100,00		28/12/2011	28/02/2014	1
1	759285/2 011	18.133.439/0001-58	R\$ 122.390,00	R\$ 21.140,00	R\$ 101.250,00		28/12/2011	28/02/2014	1
1	757423/2 011	00.145.206/0001-00	R\$ 1.344.955,15	R\$ 52.000,00	R\$ 1.292.955,15		28/10/2011	31/01/2012	1
1	759473/2 011	03.953.020/0001-75	R\$ 565.816,00	R\$ 11.816,00	R\$ 554.000,00		30/12/2011	30/04/2012	1

LEGENDA

Modalidade:

- 1 - Convênio
- 2 - Contrato de Repasse
- 3 - Termo de Parceria
- 4 - Termo de Cooperação
- 5 - Termo de Compromisso

Situação da Transferência:

- 1 - Adimplente
- 2 - Inadimplente
- 3 - Inadimplência Suspensa
- 4 - Concluído
- 5 - Excluído
- 6 - Rescindido
- 7 - Arquivado

QUADRO A.6. 2 – RESUMO DOS INSTRUMENTOS CELEBRADOS PELA UJ NOS TRÊS ÚLTIMOS EXERCÍCIOS

Unidade Concedente ou Contratante						
Nome: DIRETORIA DE GESTÃO INTERNA – DGI/ME						
CNPJ: 02.961.362/0001-74				UG/GESTÃO: 180002/00001		
Modalidade	Quantidade de instrumentos celebrados em cada exercício			Valores repassados em cada exercício (Valores em R\$ 1,00)		
	2011	2010	2009	2011	2010	2009
Convênio	256	333	271	R\$ 25.321.077,14	R\$ 196.009.102,56	R\$ 105.815.255,16
Contrato de Repasse						
Termo de Parceria						
Termo de Cooperação						
Termo de Compromisso						
Totais	256	333	271	R\$ 25.321.077,14	R\$ 196.009.102,56	R\$ 105.815.255,16

QUADRO A.6. 3 – RESUMO DOS INSTRUMENTOS DE TRANSFERÊNCIA QUE VIGERÃO EM 2012 E EXERCÍCIOS SEGUINTE

Unidade Concedente ou Contratante					
Nome: Subsecretaria de Planejamento, Orçamento e Administração – SPOA/ME					
CNPJ: 02.961.362/0001-74			UG/GESTÃO: 180002/00001		
Modalidade	Qtd. de instrumentos com vigência em 2012 e seguintes	Valores (R\$ 1,00)			% do Valor global repassado até o final do exercício de 2011
		Contratados	Repassados até 2011	Previstos para 2012	
Convênio	240	R\$ 250.690.098,73	R\$ 25.321.077,14	R\$ 115.840.275,43	10%
Contrato de Repasse					
Termo de Parceria					
Termo de Cooperação					
Termo de Compromisso					
Totais	240	R\$ 250.690.098,73	R\$25.321.077,14	R\$ 115.840.275,43	10%

Fonte: SICONV E SIAFI

QUADRO A.6.4 – RESUMO DA PRESTAÇÃO DE CONTAS SOBRE TRANSFERÊNCIAS CONCEDIDAS PELA UJ NA MODALIDADE DE CONVÊNIO, TERMO DE COOPERAÇÃO E DE CONTRATOS DE REPASSE

R\$ 1,00

Unidade Concedente					
Nome:					
CNPJ:		UG/GESTÃO:			
Exercício da prestação das contas	Quantitativos e montante repassados	Instrumentos (Quantidade e Montante Repassado)			
		Convênios	Termo de Cooperação	Contratos de Repasse	
2011	Contas prestadas	Quantidade	117		
		Montante Repassado	R\$ 52.820.352,15		
	Contas NÃO prestadas	Quantidade	64		
		Montante Repassado	R\$45.093.724,07		
2010	Contas prestadas	Quantidade	101		
		Montante Repassado	R\$ 35.055.185,77		
	Contas NÃO prestadas	Quantidade	44		
		Montante Repassado	R\$14.241.144,71		
2009	Contas prestadas	Quantidade	16		
		Montante Repassado	R\$ 3.302.993,66		
	Contas NÃO prestadas	Quantidade	30		
		Montante Repassado	R\$ 22.288.472,49		
Anteriores a 2009	Contas NÃO prestadas	Quantidade	2		
		Montante Repassado	R\$ 521.195,00		

Fonte: SICONV E SIAFI

QUADRO A.6.5 - VISÃO GERAL DA ANÁLISE DAS PRESTAÇÕES DE CONTAS DE CONVÊNIO E CONTRATOS DE REPASSE

R\$ 1,00

Unidade Concedente ou Contratante					
Nome:					
CNPJ:		UG/GESTÃO:			
Exercício da prestação das contas	Quantitativos e montantes repassados			Instrumentos	
				Convênios	Contratos de Repasse
2011	Quantidade de contas prestadas				
	Com prazo de análise ainda não vencido	Quantidade	Contas analisadas	03	
			Contas Não analisadas	26	
		Montante repassado (R\$)	R\$ 21.705.908,63		
	Com prazo de análise vencido	Contas analisadas	Quantidade Aprovada	02	
			Quantidade Reprovada	00	
			Quantidade de TCE	00	
Contas NÃO analisadas		Quantidade	86		
Montante repassado (R\$)	R\$ 31.114.443,52				
2010	Quantidade de contas prestadas				
	Contas analisadas	Quantidade Aprovada	05		
		Quantidade Reprovada	01		
		Quantidade de TCE	00		
	Contas NÃO analisadas	Quantidade	95		
Montante repassado (R\$)	R\$ 35.055.185,77				
2009	Quantidade de contas prestadas				
	Contas analisadas	Quantidade Aprovada	05		
		Quantidade Reprovada	01		
		Quantidade de TCE	00		
Contas NÃO analisadas	Quantidade	09			

	analisadas	Montante repassado	R\$ 3.302.993,66	
Exercícios anteriores a 2009	Contas NÃO analisadas	Quantidade	958	
		Montante repassado	R\$542.971.021,94	
Fonte: SICONV E SIAFI				

Análise Crítica

Medidas adotadas para sanear as transferências na situação de inadimplente

Foram adotadas medidas com o objetivo de aperfeiçoar o acompanhamento reduzindo as situações de inadimplência, destacando-se a comprovação da regularidade mediante consulta aos Sistemas de Informação do Governo Federal, o envio de notificações às entidades convenientes sobre os problemas que originaram a situação de inadimplência.

A experiência com análise de prestação de contas nos permite inferir que quase a totalidade delas culmina em diligência com cobrança ao conveniente quer documental, quer financeira para o ressarcimento ao Tesouro Nacional de valores utilizados em descompasso com a legislação que rege a matéria.

No âmbito administrativo, a ferramenta de que dispomos para sanear uma impropriedade detectada em um prestação de contas é a inadimplência do conveniente, o que o impede de assinar novos convênios ou instrumentos congêneres com os Órgãos Federais, enquanto perdurar esta situação.

Após a inadimplência, o conveniente sempre é informado a providenciar o saneamento das demandas dirigidas a ele, sob pena de instauração de um processo de Tomada de Contas Especial. É de bom alvitre lembrar que sempre são dados os prazos previstos na legislação para que o conveniente se pronuncie.

Se as questões não se resolverem no âmbito administrativo, não resta alternativa à autoridade competente que não seja o encaminhamento do processo de Tomada de Contas Especial aos Órgãos de Controle, no intuito de reaver os valores que não tiveram boa e regular aplicação pelo conveniente.

Situação das transferências efetuadas no exercício frente ao disposto no art. 35 do Decreto nº 93.872/86 e do art. 12 do Decreto 7.445/2011, ou legislação que o altere

De acordo com o art. 12 Decreto nº 7.445, de 1º de março de 2011, os órgãos do Poder Executivo poderiam empenhar dotações orçamentárias até o dia 19 de dezembro de 2011. De acordo com o § 1º do mencionado artigo, essa restrição não se aplicaria às despesas obrigatórias, conforme transcrição abaixo:

Decreto nº 7.445/2011

Art. 12. Os órgãos e unidades orçamentárias do Poder Executivo, constantes dos Orçamentos Fiscal e da Seguridade Social da União, somente poderão empenhar dotações orçamentárias até 19 de dezembro de 2011.

§ 1º A restrição prevista no caput deste artigo não se aplica às despesas que constituem obrigações constitucionais ou legais da União, relacionadas na [Seção I do Anexo IV da Lei nº 12.309, de 2010](#), e às decorrentes da abertura e reabertura de créditos extraordinários.

Posteriormente, o Decreto nº 7.622, de 22 de novembro de 2011, alterou o Decreto acima mencionado, antecipando a última data de empenho para o dia 16 de dezembro de 2011. Entretanto, a Portaria nº 569, de 19 de dezembro de 2011, do Ministério do Planejamento, Orçamento e Gestão, prorrogou essa data para o dia 28 de dezembro de 2011. E a Portaria nº 604, de 28 de dezembro de 2011, do Ministério do Planejamento, Orçamento e Gestão, prorrogou novamente essa data para dia 31 de dezembro de 2011, conforme abaixo transcrito:

Portaria nº 604/2011 MPOG

Art. 1º Fica prorrogado o prazo previsto no art. 12 do Decreto nº 7.445, de 1º de março de 2011, até 31 de dezembro de 2011, restrito ao horário de funcionamento do Sistema Integrado de Administração Financeira do Governo Federal - SIAFI, para o atendimento de despesas não previstas no § 1º do art. 12 do Decreto nº 7.445, de 1º de março de 2011. (grifo nosso)

Portanto, a Portaria MP nº 569/2011 e, posteriormente, a Portaria MP nº 604/2011, prorrogaram até do dia 31 de dezembro de 2011 o prazo para o empenho de quaisquer despesas e não apenas as despesas obrigatórias.

No que se refere à situação das transferências efetuadas no exercício 2011 cumpre informar que estas atenderam os preceitos do Art. 35º, inciso III do Decreto 93.872/86, conforme abaixo transcrito, visto terem sido destinadas a atender transferências a instituições públicas ou privadas, conforme transcrição abaixo:

Decreto nº 93.872/86

Art. 35. O empenho de despesa não liquidada será considerado anulado em 31 de dezembro, para todos os fins, salvo quando:

(...)

III - se destinar a atender transferências a instituições públicas ou privadas;
(grifo nosso)

Evolução das transferências efetuadas nos três últimos exercícios, quanto à quantidade e volume de recursos transferidos

Com relação à evolução das transferências nos três últimos exercícios, observa-se que a quantidade de instrumentos celebrados diminuiu de 2010 para 2011. Observa-se, ainda, que o volume de recursos no exercício de 2010 é superior ao de 2011. Ressalta-se que os convênios que não foram pagos até o dia 31/12/2011 estão inscritos na conta Restos a Pagar – Não Processados, obedecendo ao disposto no Art. 35 do Decreto 93.872/86 e do art. 12, § 1º, do Decreto 6.752/2010, com a redação dada pelo Decreto 6.993/2010, ou legislação que o altere.

Isso ocorreu em parte também, pela vedação prevista no artigo 2º, capítulo II, Decreto nº. 6.170 e artigo 6º capítulo II da Portaria Interministerial nº. 127/08 em se formalizar instrumentos com órgãos e entidades da administração pública direta e indireta dos Estados, Distrito Federal e Municípios cujo valor seja inferior a R\$ 100.000,00 (cem mil reais).

Medidas adotadas para gerir as transferências no exercício de 2011;

As transferências, no exercício de 2011, foram geridas à luz do Decreto nº 6.170/2007, que dispõe sobre as normas relativas às transferências de recursos da União mediante convênios e contratos de repasse, bem como foram adotadas todas as medidas implementadas pelo Decreto nº 7.592/2011, que determina a avaliação da regularidade da execução dos convênios, contratos de repasse e termos de parceria celebrados com entidades privadas sem fins lucrativos, até a publicação do Decreto nº 7.568/2011.

Análise da evolução das prestações de contas referentes às transferências expiradas até 2011, quanto à conformidade das prestações de contas com os prazos regulamentares;

Um número bastante significativo de convenientes apresenta as suas respectivas prestações de contas no prazo regulamentar e outros tantos a apresentam depois de cobrados. Aqueles que não o fazem, sofrem as penalidades previstas na legislação.

Observa-se, contudo, que as formalizações de novos instrumentos superam ao de aprovações das prestações de contas, o que enseja na não eliminação do estoque ou mesmo redução a níveis aceitáveis.

Análise da evolução das análises das prestações de contas referentes às transferências expiradas até 2011, quanto à eficiência e eficácia dos procedimentos adotados, bem como quanto à disponibilidade adequada de recursos humanos e materiais para tanto

É bom lembrar que a análise de uma prestação de contas leva em conta dois aspectos: cumprimento do objeto e financeiro. Nem sempre a análise de cumprimento do objeto é célere e isso tem impacto na análise financeira, ocasionando o aumento do estoque. Sobre a análise financeira, temos a informar que houve uma aprovação total, no exercício de 2011, de 170 (cento e setenta) prestações de contas e a instauração de 15 (quinze) tomadas de contas especiais. Mais uma vez, registre-se que o número de servidores que analisam prestações de contas é, recorrentemente, insuficiente para minorar o número de processos em estoque. Contamos no ano de 2011 com o mesmo número de analistas do exercício anterior.

Importante lembrar que o SICONV veio para uniformizar procedimentos, inclusive de análises dentro do próprio Sistema. No entanto, na prática, o que ocorre com as prestações de contas volumosas é que a análise financeira torna-se por demais morosa, contribuindo involuntariamente para o aumento do passivo verificado neste novo Sistema.

Estruturas de controle definida para o gerenciamento das transferências, informando, inclusive, a capacidade de fiscalização in loco da execução dos planos de trabalho contratados.

Não se aplica.

COORDENAÇÃO DE PATRIMÔNIO E ADMINISTRAÇÃO DO CONDOMÍNIO DO BLOCO “A” – COPAD – UG - 1080004

O quadro a seguir compreende a identificação dos **processos licitatórios e decorrentes contratos administrativos**, firmados durante o exercício de 2011:

PLANEJAMENTO	EXECUÇÃO
Contratação de empresa especializada na prestação de serviços Administração, Engenharia e de Manutenção Preventiva e Corretiva, Operação e Assistência Técnica no Sistema de Ar Condicionado do Edifício do Bloco “A”, com valor estimado para doze meses de R\$ 1.190.000,00 .	Formalizado por meio de Processo Licitatório na modalidade Pregão Eletrônico nº. 44/2010, resultando no Contrato Administrativo nº. 09/2011 com a empresa ADLER ASSESSORAMENTO EMPRESARIAL E REPRESENTAÇÕES LTDA. (alterada pelo termo aditivo nº 01/2012 para constar a R.E ENGENHARIA LTDA)
Contratação de empresa especializada na prestação de serviços regular e exclusivo de fornecimento de energia elétrica na modalidade horo-sazonal nas dependências do edifício do Bloco “A”, com valor estimado para doze meses de R\$ 2.107.296,72 .	Formalizado por meio de dispensa de licitação nº. 125/2011, resultando no Contrato Administrativo nº. 26/2011 com a empresa CEB DISTRIBUIÇÃO S.A.
Contratação de empresa especializada na prestação de serviços de limpeza, conservação, asseio e dedetização, a serem executados nas dependências do Bloco “A”, com valor estimado para doze meses de R\$ 1.697.700,00 .	Formalizado por meio de Processo Licitatório na modalidade Pregão Eletrônico nº 32/2011, resultando no Contrato Administrativo nº. 50/2011 com a empresa APECÊ Serviços Gerais Ltda.

Cumprir informar, ainda, que no **exercício de 2012** deverão ser iniciados os seguintes processos licitatórios, visando à contratação de serviços necessários ao Condomínio:

PLANEJAMENTO	EXECUÇÃO
Contratação de empresa especializada na prestação de serviços de instalação de vidros, portas de vidro temperado, confecção de molduras, espelhos e acessórios, colocação de película reflexiva, com fornecimento de material	Projeto em análise.
PLANEJAMENTO	EXECUÇÃO
Prestação de serviços de condução de elevadores e de carregadores.	Projeto em análise.
Contratação de empresa especializada na prestação de serviços de instalação, operação, manutenção preventiva e corretiva dos sistemas, dos equipamentos e das instalações do Edifício do Bloco “A”.	<i>Projeto em análise.</i>

2.3 - CONTRATOS VIGENTES - DE RESPONSABILIDADE DO CONDOMÍNIO DO BLOCO “A”

Para facilitar o entendimento acerca das ações da Coordenação de Patrimônio e Administração do Condomínio do Bloco “A”, segue relação dos **contratos vigentes** mantidos por esta Unidade:

CEB – COMPANHIA ENERGÉTICA DE BRASÍLIA – Medição I

Contrato nº. 26/2011, formalizado nos autos do processo nº. 58000.001407/2011-03, cujo objeto consiste na prestação de serviço regular e exclusivo de fornecimento de energia elétrica na modalidade horo-sazonal nas dependências do edifício do Bloco “A”.

Contrato com valor variável, previsto em R\$ 1.053.648,36 (hum milhão cinquenta e três mil seiscentos e quarenta e oito reais e trinta e seis centavos), para doze meses.

Contrato em vigor.

CEB – COMPANHIA ENERGÉTICA DE BRASÍLIA – Medição II

Contrato nº. 26/2011, formalizado nos autos do processo nº. 58000.001407/2011-03, cujo objeto consiste na prestação de serviço regular e exclusivo de fornecimento de energia elétrica na modalidade horo-sazonal nas dependências do edifício do Bloco “A”.

Contrato com valor variável, previsto em R\$ 1.053.648,36 (hum milhão cinquenta e três mil seiscentos e quarenta e oito reais e trinta e seis centavos), para doze meses.

Contrato em vigor.

CAESB – COMPANHIA DE SANEAMENTO AMBIENTAL DO DF

Contrato nº. 014/2007, formalizado nos autos do processo nº. 58000.003147/2006-35, cujo objeto consiste no fornecimento de água e coleta de esgotos sanitários.

Contrato com valor variável, previsto em: R\$ 360.000,00 (trezentos e sessenta mil reais), para doze meses.

Contrato em vigor.

R.E. ENGENHARIA LTDA

Contrato nº. 032/2007, formalizado nos autos do processo nº. 58000.002619/2006-32, cujo objeto consiste na prestação de serviços de instalação, operação, manutenção preventiva e corretiva dos sistemas, dos equipamentos e das instalações do Edifício do Bloco “A” da Esplanada dos Ministérios em Brasília – DF e ainda serviços eventuais que poderão ser executados em quaisquer locais determinados pelo Ministério do Esporte, com fornecimento de materiais.

Valor variável, previsto em R\$ 2.164.038,30 (dois milhões, cento e sessenta e quatro mil, trinta e oito reais e trinta centavos), para doze meses.

Contrato em vigor.

R.E. ENGENHARIA LTDA

Contrato nº. 09/2011, formalizado nos autos do processo nº. 58000.001817/2010-65, cujo objeto consiste na prestação de serviços de Administração, Engenharia e de Manutenção Preventiva e Corretiva, Operação e Assistência Técnica no Sistema de Ar Condicionado do Edifício do Bloco “A” da Esplanada dos Ministérios em Brasília – DF e ainda serviços eventuais que poderão ser executados em quaisquer locais determinados pelo Ministério do Esporte, com fornecimento de peças e materiais de reposição.

Valor variável, previsto em R\$ 1.190.000,00 (hum milhão, cento e noventa mil reais), para doze meses.

Contrato em vigor.

2MM ELETRO TELECOMUNICAÇÕES COMÉRCIO E REPRESENTAÇÃO LTDA

Contrato n.º. 001/2008, formalizado nos autos do processo n.º. 58000.003205/2006-21, cujo objeto consiste na administração, assistência técnica, manutenção preventiva, corretiva e operação dos sistemas automáticos de detecção, alarme, combate e extinção de incêndio, com 2.500 (dois mil e quinhentos) pontos “sprinkler”, instalados no Condomínio do Bloco “A” da Esplanada dos Ministérios em Brasília – DF.

Valor global do contrato: R\$ 654.240,00 (seiscentos e cinquenta e quatro mil e duzentos e quarenta reais).

Contrato em vigor.

2MM ELETRO TELECOMUNICAÇÕES COMÉRCIO E REPRESENTAÇÃO LTDA

Contrato n.º. 03/2012, formalizado nos autos do processo n.º. 58000.002170/2010-99, cujo objeto consiste na prestação de serviços de monitoramento e diagnóstico mensal da qualidade do ar interior, higienização, robotizada por escovação mecânica a seco com filmagem simultânea em cores das redes de dutos, sanitização dos sistemas de climatização, acompanhamento das tarefas próprias do órgão, bem como de terceiros, que possam interferir na qualidade do ar interno, aplicação de teste gravimétrico de partículas e análise microbiológica da qualidade do ar no sistema de ar condicionado central instalado no Bloco “A” da Esplanada dos Ministérios em Brasília – DF.

Valor global do contrato: R\$ 355.751,36 (trezentos e cinquenta e cinco mil, setecentos e cinquenta e um reais e trinta e seis centavos).

Contrato em vigor.

APECÊ SERVIÇOS GERAIS LTDA

Contrato n.º. 09/2008, formalizado nos autos do processo n.º. 58000.002590/2007-70, cujo objeto consiste na prestação de serviços de copeiragem.

Valor global do contrato: R\$ 2.722.848,80 (dois milhões, setecentos e vinte e dois mil, oitocentos e quarenta e oito reais e oitenta centavos).

Contrato em vigor.

APECÊ SERVIÇOS GERAIS LTDA

Contrato n.º. 50/2011, formalizado nos autos do processo n.º.58000.001759/2011-51, cujo objeto consiste na prestação de serviços de limpeza, conservação, asseio e dedetização, a serem executados nas dependências do Bloco “A” da Esplanada dos Ministérios em Brasília – DF.

Valor global do contrato: R\$ 1.697.700,00 (um milhão, seiscentos e noventa e sete mil e setecentos reais).

Contrato em vigor.

CPC COMÉRCIO DE ALIMENTOS LTDA

Contrato n.º. 49/2009, formalizado nos autos do processo n.º. 58000.001122/2009-40, cujo objeto consiste na exploração de serviços de restaurante.

Contrato em vigor.

BRASFORT EMPRESA DE SEGURANÇA LTDA

Contrato n.º. 52/2009, formalizado nos autos do processo n.º. 58000.001149/2009-32, cujo objeto consiste na prestação de serviços de vigilância armada e desarmada e segurança pessoal privada, a serem executados de forma contínua nas dependências do Bloco “A” da Esplanada dos Ministérios em Brasília – DF.

Valor global do contrato: R\$ 5.060.198,88 (cinco milhões, sessenta mil, cento e noventa e oito reais e oitenta e oito centavos).

Contrato em vigor.

MONITORE VIGILÂNCIA ELETRÔNICA LTDA

Contrato n.º. 56/2010, formalizado nos autos do processo n.º. 58000.003311/2009-57, cujo objeto consiste na prestação de serviços de operação com manutenção preventiva e corretiva do sistema de

segurança eletrônico, formado pelo circuito fechado de televisão – CFTV, localizado nas instalações do Bloco “A” da Esplanada dos Ministérios em Brasília – DF.

Valor global do contrato: R\$ 168.212,16 (cento e sessenta e oito mil, duzentos e doze reais e dezesseis centavos).

Contrato em vigor.

CITY SERVICE SEGURANÇA LTDA

Contrato n.º. 09/2010, formalizado nos autos do processo n.º. 58000.003070/2009-46, cujo objeto consiste na prestação de serviços de prevenção e combate a incêndio, por meio de brigada de bombeiros particulares, para atendimento das unidades condominiais do Bloco “A”, situado Esplanada dos Ministérios em Brasília – DF .

Valor global do contrato: R\$ 967.848,24 (novecentos e sessenta e sete mil, oitocentos e quarenta e oito reais e vinte e quatro centavos).

Contrato em vigor.

PLENA SERVIÇOS TERCEIRIZADOS LTDA

Contrato n.º. 47/2010, formalizado nos autos do processo n.º. 58000.002801/2009-36, cujo objeto consiste na prestação de serviços de condução de elevadores, para atendimento das unidades condominiais do Bloco “A”, situado Esplanada dos Ministérios em Brasília – DF .

Valor global estimado do contrato: R\$ 185.345,89 (cento e oitenta e cinco mil, trezentos e quarenta e cinco reais e oitenta e nove centavos).

Contrato em vigor.

PLENA SERVIÇOS TERCEIRIZADOS LTDA

Contrato n.º. 91/2010, formalizado nos autos do processo n.º. 58000.001337/2009-61, cujo objeto consiste na prestação de serviços de carregadores, para atender às unidades condominiais do Bloco “A”, situado Esplanada dos Ministérios em Brasília – DF.

Valor global estimado do contrato: R\$ 183.313,37 (cento e oitenta e três mil, trezentos e treze reais e trinta e sete centavos).

Contrato em vigor.

MÓDULO ENGENHARIA CONSULTORIA E GERÊNCIA PREDIAL LTDA

Contrato n.º. 05/2012, formalizado nos autos do processo n.º. 58000.001836/2011-72, cujo objeto consiste na prestação de serviços continuados de manutenção corretiva e preventiva, com fornecimento de peças de reposição e mão de obra, nos elevadores instalados no Bloco “A”.

Valor global estimado do contrato: R\$ 50.578,56 (cinquenta mil quinhentos e setenta e oito reais e cinquenta e seis centavos).

Contrato em vigor.

**RESUMO DOS CONTRATOS VIGENTES MANTIDOS PELA ADMINISTRAÇÃO DO
CONDOMÍNIO DO BLOCO “A” DA ESPLANADA DOS MINISTÉRIOS 2011/2012**

CONTRATO	EMPRESA	OBJETO	VIGÊNCIA		VALOR GLOBAL
26/2011	CEB — Medição I	Fornecimento de energia elétrica	07/12/2011	07/12/2012	R\$ 1.053.648,80
26/2011	CEB — Medição II	Fornecimento de energia elétrica	07/12/2011	07/12/2011	R\$ 1.053.648,80
14/2007	CAESB	Fornecimento de água e coleta de esgotos sanitários	29/03/2011	29/03/2012	R\$ 360.000,00
32/2007	RE ENGENHARIA LTDA	Manutenção Predial	02/08/2011	02/08/2012	2.164.038,30
09/2011	RE ENGENHARIA LTDA	Ar condicionado	01/02/2011	31/01/2012	R\$ 1.190.000,00
01/2008	2MM ELETRO TELECOMUNICAÇÕES COMÉRCIO E REPRESENTAÇÃO LTDA	Manutenção dos Sistemas de Alarme e Combate a Incêndio	11/01/2011	11/01/2012	R\$ 654.240,00
03/2012	2MM ELETRO TELECOMUNICAÇÕES COMÉRCIO E REPRESENTAÇÃO LTDA	Qualidade do ar	16/01/2012	16/01/2013	R\$ 355.751,36
09/2008	APECÊ SERVIÇOS GERAIS LTDA	Prestação de serviços de copeiragem.	02/03/2011	02/03/2012	R\$ 2.722.848,80
50/2011	APECÊ SERVIÇOS GERAIS LTDA	Prestação de serviços de limpeza, conservação, asseio e dedetização.	20/12/2011	20/12/2012	R\$ 1.697.700,00
49/2009	CPC COMÉRCIO DE ALIMENTOS LTDA	Exploração de serviços de restaurante e lanchonete.	30/06/2011	29/06/2012	-
52/2009	BRASFORT EMPRESA DE SEGURANÇA LTDA	Prestação de serviços de vigilância armada e desarmada e segurança pessoal privada.	31/07/2011	01/08/2011	R\$ 5.060.198,88
56/2010	MONITORE VIGILÂNCIA ELETRÔNICA LTDA	Prestação de serviços de operação com manutenção do CFTV.	28/06/2011	28/06/2012	R\$ 168.212,16
09/2010	CITY SERVICE SEGURANÇA LTDA	Brigada de bombeiros particulares.	30/01/2012	29/01/2013	R\$ 967.848,24

47/2010	PLENA SERVIÇOS TERCEIRIZADOS LTDA	Prestação de serviços de condução de elevadores.	05/01/2012	05/01/2013	R\$ 185.345,89
91/2010	PLENA SERVIÇOS TERCEIRIZADOS LTDA	Prestação de serviços de carregadores.	16/12/2011	16/12/2012	R\$ 183.313,37
05/2012	MÓDULO ENGENHARIA CONSULT E GERÊNCIA PREDIAL LTDA	Prestação de serviços de manutenção dos elevadores	15/02/2012	15/02/2013	R\$ 50.578,56
TOTAL			R\$ 17.867.373,16		

RESUMO DOS CONTRATOS ENCERRADOS E/OU COM VIGÊNCIA EXPIRADA EM 2011.

CONTRATO	CONTRATADA	OBJETO	VIGÊNCIA	VALOR GLOBAL
45/2009	ENTERPOL	Prestação de serviços de recepcionista	29/06/2010 a 28/06/2011	R\$ 136.653,66
03/2006	CEB — Medição I	Fornecimento de Energia	20/09/2010 a 19/09/2011	R\$ 857.500,00
03/2006	CEB — Medição II	Fornecimento de Energia	20/09/2010 a 19/09/2011	R\$ 857.500,00
17/2008	APECÊ SERVIÇOS GERAIS LTDA	Prestação de serviços de limpeza, conservação, asseio e dedetização.	13/11/2010 a 12/11/2011	R\$ 1.590.894,72
05/2006	GAP	Serviços de Instalação de Vidros	22/12/2010 a 21/12/2011	R\$ 136.400,00
TOTAL				R\$ 3.578.948,38

INDICADORES ORÇAMENTÁRIOS E FINANCEIROS DA UG 180004 EM 2011

PROJETO ATIVIDADE	ESTIMATIVA	NECESSIDADE REAL DO CONDOMÍNIO	EMPENHADO	PAGO	SALDO DE EMPENHO
GESTÃO DA UNIDADE	R\$ 16.026.909,96	R\$ 15.626.979,12	R\$ 15.953.971,99	R\$ 14.909.598,80	R\$ 1.044.373,19

DEMONSTRATIVO E RATEIO DOS VALORES ESTIMADOS PARA 2011 AS DESPESAS REFERENTES AO CONDOMÍNIO DO BLOCO “A” – UG 180004

MINISTÉRIOS	ESPORTE	MDA	SECOM	MDS	SEPPIR	C G U	TOTAL
EMPRESAS							
C E B	R\$ 496.535,00	R\$ 177.790,00	R\$ 368.210,00	R\$ 411.325,00	R\$ 139.205,00	R\$ 306.935,00	R\$ 1.900.000,00
CAESB	R\$ 109.252,50	R\$ 39.291,00	R\$ 82.089,00	R\$ 91.297,50	R\$ 30.040,50	R\$ 68.029,50	R\$ 420.000,00
ADLER Ass.Emp. Demanda	R\$ 860.891,06	R\$ 30.424,09	R\$ 31.377,92	R\$ 68.319,35	R\$ 408.990,37	R\$ 42.303,27	R\$ 1.442.306,06
ADLER Ass.Emp. Mão de Obra	R\$ 219.467,43	R\$ 78.943,79	R\$ 165.046,98	R\$ 183.481,23	R\$ 60.231,74	R\$ 136.708,05	R\$ 843.879,22
ADLER Ass. Manut. Ar Condicionado	R\$ 230.035,90	R\$ 82.980,44	R\$ 185.084,47	R\$ 198.122,46	R\$ 54.449,44	R\$ 151.007,79	R\$ 901.680,50
2MM	R\$ 163.795,61	R\$ 57.140,15	R\$ 112.056,58	R\$ 128.720,00	R\$ 51.088,04	R\$ 96.909,30	R\$ 609.709,68
APECÊ Copeiragem	R\$ 608.726,32	R\$ 302.630,80	R\$ 536.113,32	R\$ 577.856,87	R\$ 173.260,91	R\$ 374.099,68	R\$ 2.572.687,90
APECÊ Limpeza	R\$ 448.191,73	R\$ 161.188,84	R\$ 344.410,19	R\$ 374.283,54	R\$ 124.876,32	R\$ 278.957,49	R\$ 1.731.908,11
MINISTÉRIOS	ESPORTE	MDA	SECOM	MDS	SEPPIR	C G U	TOTAL
EMPRESAS							
BRASFORT	R\$ 785.237,82	R\$ 378.468,18	R\$ 617.937,25	R\$ 656.188,65	R\$ 660.496,17	R\$ 488.953,02	R\$ 3.587.281,09
MONITORE	R\$ 42.605,95	R\$ 15.238,68	R\$ 31.489,57	R\$ 35.216,41	R\$ 12.002,49	R\$ 26.288,49	R\$ 162.841,59
PLENA (elevadores)	R\$ 48.214,02	R\$ 17.339,13	R\$ 36.225,90	R\$ 40.289,61	R\$ 13.256,93	R\$ 30.021,50	R\$ 185.347,09
PLENA (carregadores)	R\$ 61.597,89	R\$ 21.887,67	R\$ 45.603,66		R\$ 16.539,42	R\$ 37.684,68	R\$ 183.313,32
INSPENGE CONS. PREDIAL	R\$ 3.433,44	R\$ 1.288,92	R\$ 2.710,32	R\$ 3.077,40	R\$ 1.017,06	R\$ 2.272,86	R\$ 13.800,00
GAP Com. Repres.	R\$ 41.580,20	R\$ 14.967,40	R\$ 31.290,10	R\$ 34.802,50	R\$ 11.432,90	R\$ 25.926,90	R\$ 160.000,00
ENTERPOL	R\$ 17.375,52	R\$ 6.381,72	R\$ 14.396,46	R\$ 15.236,88	R\$ 3.682,80	R\$ 11.253,42	R\$ 68.326,80
BRASFORT Administração e Serviços	R\$ 17.941,82	R\$ 5.957,36	R\$ 10.393,70	R\$ 12.706,94	R\$ 6.629,16	R\$ 9.747,26	R\$ 63.376,24
TOTAL	R\$ 4.463.115,85	R\$ 1.500.736,24	R\$ 2.845.449,41	R\$ 3.088.271,02	R\$ 1.850.442,26	R\$ 2.278.895,18	R\$ 16.026.909,96

DEMONSTRATIVO DOS VALORES PROVISIONADOS POR UNIDADE NO EXERCÍCIO DE 2011 REFERENTES ÀS DESPESAS DO CONDOMÍNIO DO BLOCO “A” -

VALORES PROVISIONADOS PARA O EXERCÍCIO DE 2010

MINISTÉRIOS	ESPORTE	MDA	SECOM	MDS	SEPPIR	CGU	TOTAL
EMPRESAS							
CEB	R\$ 437.134,53	R\$ 154.419,87	R\$ 310.234,98	R\$ 352.250,34	R\$ 130.778,34	R\$ 264.087,19	R\$ 1.648.905,25
CAESB	R\$ 92.036,63	R\$ 32.849,80	R\$ 67.448,59	R\$ 75.727,92	R\$ 26.346,43	R\$ 56.575,92	R\$ 350.985,29
ADLER Ass. Emp. Ltda Demanda	R\$ 760.750,96	R\$ 27.359,86	R\$ 29.254,19	R\$ 65.718,75	R\$ 488.944,23	R\$ 44.605,89	R\$ 1.416.633,88
ADLER Mão de Obra	R\$ 220.291,80	R\$ 78.549,60	R\$ 160.801,03	R\$ 180.868,29	R\$ 63.521,61	R\$ 135.177,75	R\$ 839.210,08
ADLER Ass. Emp. Ltda Manut. Ar Cond.	R\$ 229.885,15	R\$ 84.562,96	R\$ 187.845,46	R\$ 201.497,93	R\$ 52.569,75	R\$ 149.610,30	R\$ 905.971,55
ADLER Ass. Emp. Ltda Mão de Obra Ar	R\$ 62.740,08	R\$ 22.355,93	R\$ 45.478,94	R\$ 51.399,81	R\$ 18.425,57	R\$ 38.434,92	R\$ 238.835,25
2MM	R\$ 164.716,25	R\$ 57.159,33	R\$ 110.563,74	R\$ 128.000,75	R\$ 52.708,75	R\$ 96.560,86	R\$ 609.709,68

APECÊ Copeiragem	R\$ 620.839,65	R\$ 306.065,11	R\$570.385,70	R\$ 579.820,41	R\$ 184.549,69	R\$ 376.033,06	R\$ 2.637.693,62
APECÊ Limpeza	R\$ 450.510,57	R\$ 160.526,14	R\$ 327.212,34	R\$ 369.178,64	R\$ 131.456,82	R\$ 276.028,79	R\$ 1.714.913,30
	ESPORTE	MDA	SECOM	MDS	SEPPIR	CGU	TOTAL
EMPRESAS							
BRASFORT	R\$ 792.482,69	R\$ 378.619,12	R\$ 578.256,02	R\$ 650.528,60	R\$ 673.250,15	R\$ 486.211,04	R\$ 3.559.347,62
MONITORE Vigi. Eletrônica	R\$ 43.351,09	R\$ 15.372,49	R\$ 31.117,84	R\$ 35.200,42	R\$ 12.785,56	R\$ 26.356,83	R\$ 164.184,23
CITY SERVICE	R\$ 254.084,36	R\$ 90.590,64	R\$ 185.399,39	R\$ 208.571,35	R\$ 73.314,49	R\$ 155.888,12	R\$ 967.848,35
PLENA (elevadores)	R\$ 48.657,95	R\$ 17.348,40	R\$ 35.504,52	R\$ 39.942,01	R\$ 14.039,94	R\$ 29.853,04	R\$ 185.345,86
PLENA (carregadores)	R\$ 61.966,04	R\$ 21.851,00	R\$ 44.612,58		R\$ 17.469,74	R\$ 37.414,31	R\$ 183.313,67
INSPENGE Ass. Emp. Predial	R\$ 3.433,44	R\$ 1.288,92	R\$ 2.710,32	R\$ 3.077,40	R\$ 1.017,06	R\$ 2.272,86	R\$ 13.800,00
GAP. Com. Repres.	R\$ 11.039,73	R\$ 3.910,23	R\$ 8.080,98	R\$ 8.980,54	R\$ 3.040,92	R\$ 6.717,62	R\$ 41.770,02
ENTERPOL	R\$ 17.310,60	R\$ 6.380,88	R\$ 14.231,73	R\$ 15.216,87	R\$ 3.907,80	R\$ 11.251,94	R\$ 68.299,82
BRASFORT Serviços Administrativo	R\$ 22.707,92	R\$ 7.539,89	R\$ 13.154,71	R\$ 16.082,44	R\$ 8.390,14	R\$ 12.336,55	R\$ 80.211,65
TOTAL	R\$4.293.939,44	R\$ 1.466.750,17	R\$2.722.293,06	R\$2.982.062,47	R\$1.956.516,99	R\$2.205.416,99	R\$15.626.979,12

DEMONSTRATIVO DOS EFETIVAMENTE PAGOS POR UNIDADE NO EXERCÍCIO DE 2011 REFERENTES ÀS DESPESAS DO CONDOMÍNIO DO BLOCO “A”

DESPESAS	TOTAL	ESPORTE	MDA	SECOM	MDS	SEPPIR	CGU
Apecê (Serviço limpeza)	R\$ 1.582.338,74	R\$ 447.960,10	R\$ 148.739,84	R\$ 259.503,55	R\$ 317.258,92	R\$ 165.512,63	R\$ 243.363,70
Brasfort Emp. de Segurança	R\$ 3.559.347,63	R\$ 1.007.651,31	R\$ 334.578,68	R\$ 583.733,01	R\$ 713.649,20	R\$ 372.307,76	R\$ 547.427,67
SUBTOTAL (1-ED 339037)	R\$ 5.141.686,37	R\$ 1.455.611,41	R\$ 483.318,52	R\$ 843.236,56	R\$ 1.030.908,12	R\$ 537.820,39	R\$ 790.791,37
CEB	R\$ 1.725.814,48	R\$ 488.578,08	R\$ 162.226,56	R\$ 283.033,57	R\$ 346.025,80	R\$ 180.520,19	R\$ 265.430,27
CAESB	R\$ 346.200,70	R\$ 98.009,42	R\$ 32.542,87	R\$ 56.776,91	R\$ 69.413,24	R\$ 36.212,59	R\$ 53.245,67
ADLER	R\$ 3.160.522,80	R\$ 894.744,00	R\$ 297.089,14	R\$ 518.325,74	R\$ 633.684,82	R\$ 330.590,68	R\$ 486.088,40
2 MM	R\$ 577.743,03	R\$ 163.559,05	R\$ 54.307,84	R\$ 94.749,86	R\$ 115.837,48	R\$ 60.431,92	R\$ 88.856,88
Apecê (Serviço Copeiragem)	R\$ 2.439.307,97	R\$ 690.568,09	R\$ 229.294,95	R\$ 400.046,51	R\$ 489.081,25	R\$ 255.151,61	R\$ 375.165,57
Monitore Vigi. Eletrônica	R\$ 164.184,18	R\$ 46.480,54	R\$ 15.433,31	R\$ 26.926,21	R\$ 32.918,93	R\$ 17.173,67	R\$ 25.251,53
City Serviço Brigadista	R\$ 887.194,22	R\$ 251.164,68	R\$ 83.396,26	R\$ 145.499,85	R\$ 177.882,44	R\$ 92.800,52	R\$ 136.450,47
Plena (Condução Elevadores)	R\$ 185.345,88	R\$ 52.471,42	R\$ 17.422,51	R\$ 30.396,72	R\$ 37.161,85	R\$ 19.387,18	R\$ 28.506,20
Plena (Serviço Carregadores)	R\$ 183.313,32	R\$ 51.896,00	R\$ 17.231,45	R\$ 30.063,38	R\$ 36.754,32	R\$ 19.174,57	R\$ 28.193,59
INSPENGE Cons. Insp. Predial	R\$ 13.800,00	R\$ 3.906,78	R\$ 1.297,20	R\$ 2.263,20	R\$ 2.766,90	R\$ 1.443,48	R\$ 2.122,44
GAP. Com. Repres. Ser. (Vidros)	R\$ 37.262,61	R\$ 10.549,04	R\$ 3.502,69	R\$ 6.111,08	R\$ 7.471,15	R\$ 3.897,67	R\$ 5.730,99
Enterpol Adm.Serv. Ltda	R\$ 45.533,24	R\$ 12.890,46	R\$ 4.280,12	R\$ 7.467,45	R\$ 9.129,41	R\$ 4.762,78	R\$ 7.003,00
Gráfica e Editora Santa Clara	R\$ 490,00	R\$ 138,72	R\$ 46,06	R\$ 80,36	R\$ 98,25	R\$ 51,26	R\$ 75,36
Etiqueta auto Adesiva Ltda	R\$ 1.200,00	R\$ 339,73	R\$ 112,81	R\$ 196,80	R\$ 240,60	R\$ 125,52	R\$ 184,56
SUBTOTAL (2 ED 339039)	R\$ 9.767.912,43	R\$ 2.765.296,01	R\$ 918.183,77	R\$ 1.601.937,64	R\$ 1.958.466,44	R\$ 1.021.723,64	R\$ 1.502.304,93
TOTAL GERAL (1 + 2)	R\$ 14.909.598,80	R\$ 4.220.907,42	R\$ 1.401.502,29	R\$ 2.445.174,20	R\$ 2.989.374,56	R\$ 1.559.544,03	R\$ 2.293.096,30

DEMONSTRATIVO DO SALDO DE EMPENHO DOS VALORES REFERENTES AO EXERCÍCIO DE 2011

SALDO DE EMPENHO/2011

EMPRESAS	VALORES
CEB	R\$ 24.528,84
CAESB	R\$ 7.166,38
R.E. ENGENHARIA - ASSESSORAMENTO	R\$ 348.257,45
R.E. ENGENHARIA – AR CONDICIONADO	R\$ 10.000,00
2 M M ELETRO TELECOMUNICAÇÕES	R\$ 69.598,98
APECÊ COPEIRAGEM	R\$ 150.130,79
APECÊ LIMPEZA	R\$ 266.709,61
CPC COMÉRCIO DE ALIMENTOS	R\$ 1,00
BRASFORT	R\$ 43.956,63
MONITORE VIG. ELET. LTDA	R\$ 15.000,82
CITY SERVICE	R\$ 80.827,66
PLENA SERV. GERAIS ASCENSORISTAS	R\$ 0,93
PLENA SERV. GERAIS CARREGADORES	R\$ 0,65
GAP	R\$ 28.193,45
TOTAL	R\$ 1.044.373,19
VALOR EMPENHADO	R\$ 15.953.971,99

QUADRO DEMONSTRATIVO DOS RECURSOS HUMANOS EM CONTRATOS DE PRESTAÇÃO DE SERVIÇOS FISCALIZADOS PELA COPAD

Descrição:	2009		2010		2011	
	Qtde	Despesa	Qtde	Despesa	Qtde	Despesa
Pessoal - Vigilância / Limpeza	129	4.727.627,04	135	4.964.704,27	134	5.274.260,93
Pessoal - Apoio Administrativo	09	152.910,88	09	118.740,00	08	326.342,98
Pessoal compreendido em outras atividades (copeiragem/estiva)	115	2.312.403,47	104	2.381.278,02	125	3.006.552,54
Recepcionista	-	-	-	-	6	102.244,03
Estagiários	-	-	-	-	-	-
Total Pessoal prest. serv+ Estag	253	7.192.941,39	248	7.464.722,29	273	8.709.400,48

7. MODELO DE DECLARAÇÃO DE ATUALIZAÇÃO DE DADOS NO SIASG E SICONV

ANEXO

8. INFORMAÇÕES SOBRE O CUMPRIMENTO DAS OBRIGAÇÕES ESTABELECIDAS NA LEI Nº 8.730, DE 10 DE NOVEMBRO DE 1993, RELACIONADAS, À ENTREGA E AO TRATAMENTO DE BENS E RENDAS.

QUADRO A.8.1 - DEMONSTRATIVO DO CUMPRIMENTO, POR AUTORIDADES E SERVIDORES DA UJ, DA OBRIGADAÇÃO DE ENTREGA A DBR

Detetores de Cargos e Funções Obrigados a entregar a DBR	Situação em relação às exigências da Lei nº 8.730/93	Momento da Ocorrência da Obrigação de Entregar a DBR		
		Posse ou Início do exercício de Função ou Cargo	Final do exercício da Função ou Cargo	Final do exercício financeiro
Autoridades (Inciso I a VI do art. 1º da Lei nº 8.730/93)	Obrigados a entregar a DBR			
	Entregaram a DBR			
	Não cumpriram a obrigação			
Cargos Eletivos	Obrigados a entregar a DBR			
	Entregaram a DBR			
	Não cumpriram a obrigação			
Funções Comissionadas (Cargo, Emprego, Função de Confiança ou em Comissão)	Obrigados a entregar a DBR	21		
	Entregaram a DBR			151
	Não cumpriram a obrigação			

8.2 Análise Crítica

A Coordenação-Geral de Gestão de Pessoas gerencia a recepção das DBR's. Não dispomos de sistema informatizado para esse gerenciamento, a recepção se dá em papel, tanto na forma de DBR impressa e lacrada, quanto no formulário de autorização de acesso.

As DBR's são guardadas em arquivo com chave, preservando o sigilo das informações.

Não compete a Coordenação-Geral de Gestão de Pessoas, análise quanto a incompatibilidade patrimonial do servidor.

9. INFORMAÇÕES SOBRE O FUNCIONAMENTO DO SISTEMA DE CONTROLE INTERNO DA UJ

QUADRO A.9.1 – ESTRUTURA DE CONTROLES INTERNOS DA UJ

Aspectos do sistema de controle interno	Avaliação				
	1	2	3	4	5
Ambiente de Controle					
1. Os altos dirigentes da UJ percebem os controles internos como essenciais à consecução dos objetivos da unidade e dão suporte adequado ao seu funcionamento.					X
2. Os mecanismos gerais de controle instituídos pela UJ são percebidos por todos os servidores e funcionários nos diversos níveis da estrutura da unidade.			X		
3. A comunicação dentro da UJ é adequada e eficiente.				X	
4. Existe código formalizado de ética ou de conduta.			X		
5. Os procedimentos e as instruções operacionais são padronizados e estão postos em documentos formais.				X	
6. Há mecanismos que garantem ou incentivam a participação dos funcionários e servidores dos diversos níveis da estrutura da UJ na elaboração dos procedimentos, das instruções operacionais ou código de ética ou conduta.				X	
7. As delegações de autoridade e competência são acompanhadas de definições claras das responsabilidades.				X	
8. Existe adequada segregação de funções nos processos da competência da UJ.		X			
9. Os controles internos adotados contribuem para a consecução dos resultados planejados pela UJ.				X	
Avaliação de Risco					
10. Os objetivos e metas da unidade jurisdicionada estão formalizados.				X	
11. Há clara identificação dos processos críticos para a consecução dos objetivos e metas da unidade.			X		
12. É prática da unidade o diagnóstico dos riscos (de origem interna ou externa) envolvidos nos seus processos estratégicos, bem como a identificação da probabilidade de ocorrência desses riscos e a consequente adoção de medidas para mitigá-los.				X	
13. É prática da unidade a definição de níveis de riscos operacionais, de informações e de conformidade que podem ser assumidos pelos diversos níveis da gestão.			X		
14. A avaliação de riscos é feita de forma contínua, de modo a identificar mudanças no perfil de risco da UJ, ocasionadas por transformações nos ambientes interno e externo.		X			
15. Os riscos identificados são mensurados e classificados de modo a serem tratados em uma escala de prioridades e a gerar informações úteis à tomada de decisão.		X			
16. Existe histórico de fraudes e perdas decorrentes de fragilidades nos processos internos da unidade.				X	
17. Na ocorrência de fraudes e desvios, é prática da unidade instaurar sindicância para apurar responsabilidades e exigir eventuais ressarcimentos.					X
18. Há norma ou regulamento para as atividades de guarda, estoque e inventário de bens e valores de responsabilidade da unidade.					X
Procedimentos de Controle					
19. Existem políticas e ações, de natureza preventiva ou de detecção, para diminuir os riscos e alcançar os objetivos da UJ, claramente estabelecidas.			X		
20. As atividades de controle adotadas pela UJ são apropriadas e funcionam consistentemente de acordo com um plano de longo prazo.			X		
21. As atividades de controle adotadas pela UJ possuem custo apropriado ao nível de benefícios que possam derivar de sua aplicação.			X		
22. As atividades de controle adotadas pela UJ são abrangentes e razoáveis e estão diretamente relacionados com os objetivos de controle.			X		
Informação e Comunicação					
23. A informação relevante para UJ é devidamente identificada, documentada, armazenada e comunicada tempestivamente às pessoas adequadas.				X	
24. As informações consideradas relevantes pela UJ são dotadas de qualidade suficiente para permitir ao gestor tomar as decisões apropriadas.				X	
25. A informação disponível à UJ é apropriada, tempestiva, atual, precisa e acessível.				X	
26. A Informação divulgada internamente atende às expectativas dos diversos grupos e indivíduos da UJ, contribuindo para a execução das responsabilidades de forma eficaz.				X	

27. A comunicação das informações perpassa todos os níveis hierárquicos da UJ, em todas as direções, por todos os seus componentes e por toda a sua estrutura.			X		
Monitoramento	1	2	3	4	5
28. O sistema de controle interno da UJ é constantemente monitorado para avaliar sua validade e qualidade ao longo do tempo.		X			
29. O sistema de controle interno da UJ tem sido considerado adequado e efetivo pelas avaliações sofridas.			X		
30. O sistema de controle interno da UJ tem contribuído para a melhoria de seu desempenho.			X		
Considerações gerais:					
LEGENDA					
Níveis de Avaliação:					
(1) Totalmente inválida: Significa que o fundamento descrito na afirmativa é integralmente não aplicado no contexto da UJ.					
(2) Parcialmente inválida: Significa que o fundamento descrito na afirmativa é parcialmente aplicado no contexto da UJ, porém, em sua minoria.					
(3) Neutra: Significa que não há como afirmar a proporção de aplicação do fundamento descrito na afirmativa no contexto da UJ.					
(4) Parcialmente válida: Significa que o fundamento descrito na afirmativa é parcialmente aplicado no contexto da UJ, porém, em sua maioria.					
(5) Totalmente válida: Significa que o fundamento descrito na afirmativa é integralmente aplicado no contexto da UJ.					

10. GESTÃO AMBIENTAL E LICITAÇÕES SUSTENTÁVEIS

QUADRO A.10.1 – GESTÃO AMBIENTAL E LICITAÇÕES SUSTENTÁVEIS

Aspectos sobre a gestão ambiental	Avaliação				
	1	2	3	4	5
<p>Licitações Sustentáveis</p> <p>1. A UJ tem incluído critérios de sustentabilidade ambiental em suas licitações que levem em consideração os processos de extração ou fabricação, utilização e descarte dos produtos e matérias primas. - Se houver concordância com a afirmação acima, quais critérios de sustentabilidade ambiental foram aplicados? _____</p>			X		
2. Em uma análise das aquisições dos últimos cinco anos, os produtos atualmente adquiridos pela unidade são produzidos com menor consumo de matéria-prima e maior quantidade de conteúdo reciclável.			X		
3. A aquisição de produtos pela unidade é feita dando-se preferência àqueles fabricados por fonte não poluidora bem como por materiais que não prejudicam a natureza (ex. produtos de limpeza biodegradáveis).			X		
4. Nos procedimentos licitatórios realizados pela unidade, tem sido considerada a existência de certificação ambiental por parte das empresas participantes e produtoras (ex: NA), como critério avaliativo ou mesmo condição na aquisição de produtos e serviços. - Se houver concordância com a afirmação acima, qual certificação ambiental tem sido considerada nesses procedimentos? _____		X			
5. No último exercício, a unidade adquiriu bens/produtos que colaboram para o menor consumo de energia e/ou água (ex: torneiras automáticas, lâmpadas econômicas). - Se houver concordância com a afirmação acima, qual o impacto da aquisição desses produtos sobre o consumo de água e energia? <u>Redução do consumo de energia e água no âmbito das unidades deste Ministério.</u>					X
6. No último exercício, a unidade adquiriu bens/produtos reciclados (ex: papel reciclado). - Se houver concordância com a afirmação acima, quais foram os produtos adquiridos? _____		X			
7. No último exercício, a instituição adquiriu veículos automotores mais eficientes e menos poluentes ou que utilizam combustíveis alternativos. - Se houver concordância com a afirmação acima, este critério específico utilizado foi incluído no procedimento licitatório?	X				
8. Existe uma preferência pela aquisição de bens/produtos passíveis de reutilização, reciclagem ou reabastecimento (refil e/ou recarga). - Se houver concordância com a afirmação acima, como essa preferência tem sido manifestada nos procedimentos licitatórios? <u>Dando preferência aos produtos manufaturados, conforme registro de exigências contidas nos instrumentos convocatórios.</u>					X
9. Para a aquisição de bens/produtos é levada em conta os aspectos de durabilidade e qualidade de tais bens/produtos.				X	
10. Os projetos básicos ou executivos, na contratação de obras e serviços de engenharia, possuem exigências que levem à economia da manutenção e operacionalização da edificação, à redução do consumo de energia e água e à utilização de tecnologias e materiais que reduzam o impacto ambiental.					X
11. Na unidade ocorre separação dos resíduos recicláveis descartados, bem como sua destinação, como referido no Decreto nº 5.940/2006.					X

Aspectos sobre a gestão ambiental	Avaliação				
	1	2	3	4	5
Licitações Sustentáveis					
12. Nos últimos exercícios, a UJ promoveu campanhas entre os servidores visando a diminuir o consumo de água e energia elétrica. - Se houver concordância com a afirmação acima, como se procedeu a essa campanha (palestras, <i>folders</i> , comunicações oficiais, etc.)? Energia elétrica – Foi baixada uma Portaria orientando os servidores a reduzir o consumo de energia – Anexo V da Portaria nº 60, de 30 de abril de 2003	X				
13. Nos últimos exercícios, a UJ promoveu campanhas de conscientização da necessidade de proteção do meio ambiente e preservação de recursos naturais voltadas para os seus servidores. - Se houver concordância com a afirmação acima, como se procedeu a essa campanha (palestras, <i>folders</i> , comunicações oficiais, etc.)? - Foi instituída, por intermédio da Portaria nº 13, de 25 de outubro de 2007, a Comissão para Coleta Seletiva Solidária; - Foi celebrado um Termo de Compromisso com a Cooperativa de Trabalho e Produção – CORTRAP, que objetiva destinar os materiais recicláveis descartados às associações e cooperativas de catadores; - Foram adquiridas lixeiras com cores identificadoras dos materiais recicláveis; - Foram disponibilizadas caixas de papelão em todas as salas para coleta dos materiais destinados à reciclagem.	X				
Considerações Gerais: <i>Os critérios de sustentabilidade serão efetivamente observados com mais critérios pela área de processamento das licitações. Caso as áreas demandantes não atentem para o feito, estaremos tomando providências junto às respectivas áreas.</i>					
<u>LEGENDA</u> Níveis de Avaliação: (1) Totalmente inválida: Significa que o fundamento descrito na afirmativa é integralmente não aplicado no contexto da UJ. (2) Parcialmente inválida: Significa que o fundamento descrito na afirmativa é parcialmente aplicado no contexto da UJ, porém, em sua minoria. (3) Neutra: Significa que não há como afirmar a proporção de aplicação do fundamento descrito na afirmativa no contexto da UJ. (4) Parcialmente válida: Significa que o fundamento descrito na afirmativa é parcialmente aplicado no contexto da UJ, porém, em sua maioria. (5) Totalmente válida: Significa que o fundamento descrito na afirmativa é integralmente aplicado no contexto da UJ.					

11. GESTÃO DE BENS E IMÓVEIS DE USO ESPECIAL

Não se Aplica

12. GESTÃO DA TECNOLOGIA DA INFORMAÇÃO (TI)

QUADRO A.12.1 – GESTÃO DA TECNOLOGIA DA INFORMAÇÃO DA UNIDADE JURISDICIONADA

Quesitos a serem avaliados	Avaliação				
	1	2	3	4	5
Planejamento da área					
1. Há planejamento institucional em vigor ou existe área que faz o planejamento da UJ como um todo.				X	
2. Há Planejamento Estratégico para a área de TI em vigor.					X
3. Há comitê que decida sobre a priorização das ações e investimentos de TI para a UJ.				X	
Perfil dos Recursos Humanos envolvidos					
4. Quantitativo de servidores e de terceirizados atuando na área de TI.	SERVIDORES 9 TERCEIRIZ. 68				
5. Há carreiras específicas para a área de TI no plano de cargos do Órgão/Entidade.	X				
Segurança da Informação					
6. Existe uma área específica, com responsabilidades definidas, para lidar estrategicamente com segurança da informação.		X			
7. Existe Política de Segurança da Informação (PSI) em vigor que tenha sido instituída mediante documento específico.					X
Desenvolvimento e Produção de Sistemas					
8. É efetuada avaliação para verificar se os recursos de TI são compatíveis com as necessidades da UJ.					X
9. O desenvolvimento de sistemas quando feito na UJ segue metodologia definida.			X		
10. É efetuada a gestão de acordos de níveis de serviço das soluções de TI do Órgão/Entidade oferecidas aos seus clientes.					X
11. Nos contratos celebrados pela UJ é exigido acordo de nível de serviço.					X
Contratação e Gestão de Bens e Serviços de TI					
12. Nível de participação de terceirização de bens e serviços de TI em relação ao desenvolvimento interno da própria UJ.	30%				
13. Na elaboração do projeto básico das contratações de TI são explicitados os benefícios da contratação em termos de resultado para UJ e não somente em termos de TI.				X	
14. O Órgão/Entidade adota processo de trabalho formalizado ou possui área específica de gestão de contratos de bens e serviços de TI.					X
15. Há transferência de conhecimento para servidores do Órgão/Entidade referente a produtos e serviços de TI terceirizados?				X	
<p>Considerações Gerais: A resposta foi elaborada pela equipe de gestão da CGTI. O desenvolvimento interno da unidade é feito conjuntamente com a equipe de gestão e dos demais servidores (ATIs) que aqui estão lotados, mediante a participação em atividades de treinamento, seminários e palestras. A participação da terceirização se dá pela transferência do conhecimento de novas tecnologias, sempre que aplicadas aos serviços.</p>					
LEGENDA					
Níveis de avaliação:					
(1) Totalmente inválida: Significa que a afirmativa é integralmente NÃO aplicada ao contexto da UJ.					
(2) Parcialmente inválida: Significa que a afirmativa é parcialmente aplicada ao contexto da UJ, porém, em sua minoria.					
(3) Neutra: Significa que não há como afirmar a proporção de aplicação do fundamento descrito na afirmativa no contexto da UJ.					
(4) Parcialmente válida: Significa que a afirmativa é parcialmente aplicada ao contexto da UJ, porém, em sua maioria.					
(5) Totalmente válida: Significa que a afirmativa é integralmente aplicada ao contexto da UJ.					

13. DESPESAS COM CARTÃO DE CRÉDITO CORPORATIVO

Não se Aplica

DEPARTAMENTO DE INCENTIVO E FOMENTO AO ESPORTE – DIFE

Ao Departamento de Incentivo e Fomento ao Esporte compete - acompanhar e monitorar os resultados obtidos nos projetos esportivos e paraesportivos financiados mediante incentivos fiscais previstos na Lei nº 11.438, de 29 de dezembro de 2006 – Lei de Incentivo ao Esporte; apreciar a documentação apresentada nos projetos esportivos e paraesportivos financiados mediante incentivos fiscais previstos na Lei de Incentivo ao Esporte; submeter os projetos previamente cadastrados a avaliação e aprovação da Comissão Técnica de que trata o art. 4º da Lei de Incentivo ao Esporte; estimular confederações, federações e outras entidades de caráter esportivo no aproveitamento dos incentivos fiscais ao esporte; realizar estudos e pesquisas sobre fomento e incentivo ao esporte; zelar pelo cumprimento da legislação esportiva, relativa a sua área de atuação; executar os procedimentos técnicos e administrativos necessários ao cumprimento do disposto na Lei de Incentivo ao Esporte; e prestar suporte técnico e administrativo à Comissão Técnica da Lei de Incentivo ao Esporte.

14. RENÚNCIA TRIBUTÁRIA SOB GESTÃO DA UJ

14.1 – RENÚNCIAS TRIBUTÁRIAS SOB GESTÃO DA UJ

QUADRO A.14.1 – RENÚNCIAS TRIBUTÁRIAS SOB GESTÃO DA UJ

Tributo	Legislação	Natureza da Renúncia (LRF, art. 14, § 1º)	Objetivos Socioeconômicos	Contrapartida Exigida	Prazo de Vigência	Medidas de Compensação
Imposto de Renda	Lei 11.438/06 (Lei de Incentivo ao Esporte)	Dedução do imposto de renda devido	Fomentar atividades de caráter desportivo e paradesportivo (critérios definidos na Lei 11.438/06, no Decreto nº 6.180/2007/ME e na Portaria nº 120/2009/ME)	Não aplicável	Um exercício fiscal	Não aplicável

Fonte: Lei 11.438/2006

14.2 – VALORES RENUNCIADOS E RESPECTIVA CONTRAPARTIDA

QUADRO A.14.2 - VALORES RENUNCIADOS E RESPECTIVA CONTRAPARTIDA

Valores	2011		2010		2009	
	Estimativa	Efetivo	Estimativa	Efetivo	Estimativa	Efetivo
Renúncia	-	205.119.129,38	-	191.783.786,67	-	110.896.972,41
Contrapartida	-	-	-	-	-	-
Medidas de Compensação	-	-	-	-	-	-

Fonte: SLIE - Sistema da Lei de Incentivo

Observação: Foram considerados os valores de captação apurados até 29/02/2012.

14.3 – CONTRIBUINTES BENEFICIADOS PELA RENÚNCIA – PESSOAS FÍSICAS

QUADRO A.14.3 - CONTRIBUINTES BENEFICIADOS PELA RENÚNCIA – PESSOAS FÍSICAS

UF	2011		2010		2009	
	Quantidade	Valor Renunciado	Quantidade	Valor Renunciado	Quantidade	Valor Renunciado
AC	0	-	0	-	0	-
AL	0	-	0	-	0	-
AP	0	-	0	-	0	-
AM	0	-	0	-	0	-
BA	0	-	0	-	0	-
CE	1	0,76	0	-	0	-
DF	0	-	1	500,00	48	79.303,35
ES	0	-	1	0,32	0	-
GO	2	134.406,43	2	32.015,00	0	-
MA	0	-	0	-	0	-
MT	0	-	0	-	0	-
MS	0	-	0	-	0	-
MG	7	15.752,79	2	750,00	0	-
PA	0	-	25	24.560,81	0	-
PB	0	-	0	-	0	-
PR	21	68.000,00	25	82.031,69	2	2.960,00
PE	0	-	0	-	0	-
PI	0	-	0	-	0	-
RJ	46	277.690,00	13	466.100,00	1	20,00
RN	0	-	17	19.008,03	0	-
RS	164	138.025,30	104	113.390,43	3	1.900,00
RO	0	-	0	-	0	-
RR	0	-	0	-	0	-
SC	71	195.479,73	17	58.561,56	1	19.000,00
SP	84	2.569.931,48	51	1.013.928,97	14	73.153,22
SE	0	-	0	-	0	-
TO	0	-	0	-	0	-
Σ	396	3.399.286,49	258	1.810.846,81	69	176.336,57

Fonte: SLIE - Sistema da Lei de Incentivo

Observação: Neste quadro foi considerada a UF do Projeto incentivado

14.3 – CONTRIBUINTES BENEFICIADOS PELA RENÚNCIA – PESSOAS JURÍDICAS

QUADRO A.14.4 - CONTRIBUINTES BENEFICIADOS PELA RENÚNCIA – PESSOAS JURÍDICAS

UF	2011		2010		2009	
	Quantidade	Valor Renunciado	Quantidade	Valor Renunciado	Quantidade	Valor Renunciado
AC	0	-	0	-	0	-
AL	1	138.025,88	3	52.492,13	0	-
AP	0	-	0	-	0	-
AM	0	-	0	-	0	-
BA	6	79.728,85	6	192.102,00	0	-
CE	5	568.613,95	3	1.080.181,18	2	605.308,52
DF	12	6.331.908,45	12	6.224.066,68	9	3.901.000,00
ES	9	399.814,71	11	408.567,22	4	567.000,00
GO	16	1.172.574,54	21	1.214.506,88	7	523.127,74
MA	0	-	0	-	0	-
MT	0	-	1	2.600,00	2	4.705,75
MS	0	-	0	-	0	-
MG	120	19.533.223,60	113	26.033.547,63	75	16.812.197,46
PA	0	-	0	-	0	-
PB	2	84.000,00	10	292.000,00	1	55.614,72
PR	83	7.065.896,21	83	4.274.491,13	32	2.206.027,54
PE	1	30.000,00	1	30.000,00	0	-
PI	2	907.148,69	2	860.000,00	1	960.000,00
RJ	103	66.782.717,99	106	68.602.465,87	68	25.822.187,61
RN	1	3.200,00	0	-	0	-
RS	87	4.659.518,37	63	4.700.094,45	43	1.883.248,59
RO	1	230.000,00	0	-	0	-
RR	0	-	0	-	0	-
SC	89	8.567.465,18	70	2.693.047,06	38	8.405.793,31
SP	442	85.166.006,47	461	73.312.777,63	294	48.974.424,60
SE	0	-	0	-	0	-
TO	0	-	0	-	0	-
Σ	980	201.719.842,89	966	189.972.939,86	576	110.720.635,84

Fonte: SLIE - Sistema da Lei de Incentivo

Observação: Neste quadro foi considerada a UF do Projeto incentivado

14.4 – BENEFICIÁRIOS DA CONTRAPARTIDA DA RENÚNCIA – PESSOAS FÍSICAS

Não se Aplica

14.4 – BENEFICIÁRIOS DA CONTRAPARTIDA DA RENÚNCIA – PESSOAS JURÍDICAS

QUADRO A.14.6 - BENEFICIÁRIOS DA CONTRAPARTIDA DA RENÚNCIA – PESSOAS JURÍDICAS

UF	2011		2010		2009	
	Quantidade	Valor Aplicado	Quantidade	Valor Aplicado	Quantidade	Valor Aplicado
AC	0	-	0	-	0	-
AL	1	138.025,88	1	52.492,13	1	150.000,00
AP	1	50.000,00	1	100.000,00	0	-
AM	1	118.734,90	1	949.879,24	0	-
BA	2	114.728,85	4	2.346.876,24	2	420.000,00
CE	6	1.260.864,32	6	1.809.181,18	4	1.084.818,89
DF	3	2.846.000,00	9	3.552.589,25	6	1.899.266,17
ES	6	1.870.486,12	4	257.983,54	3	621.715,00
GO	13	1.204.730,97	8	948.829,88	4	513.148,54
MA	1	1.043.655,67	0	-	0	-
MT	0	-	1	2.600,00	1	4.705,75
MS	0	-	0	-	0	-
MG	36	18.423.140,06	22	17.826.207,63	20	17.932.970,03
PA	4	5.979.858,06	2	2.210.693,60	0	-
PB	2	671.000,00	1	57.000,00	1	462.000,00
PR	27	7.921.558,06	24	4.665.510,89	8	1.984.614,87
PE	2	393.899,08	1	115.000,00	0	-
PI	1	20.000,00	1	120.000,00	1	240.000,00
RJ	45	63.523.762,23	40	65.686.791,86	29	24.246.357,29
RN	1	3.200,00	1	219.008,03	1	72.637,74
RS	32	5.726.817,76	28	5.939.286,69	13	3.894.545,70
RO	1	230.000,00	2	150.000,00	1	50.000,00
RR	0	-	0	-	0	-
SC	30	9.641.814,56	25	3.147.113,87	17	3.691.368,91
SP	104	83.717.123,86	97	81.626.742,64	58	49.389.023,12
SE	0	-	0	-	1	3.973.800,40
TO	1	219.729,00	0	-	1	266.000,00
Σ	320	205.119.129,38	279	191.783.786,67	172	110.896.972,41

Fonte: SLIE - Sistema da Lei de Incentivo

14.5 PROGRAMAS ORÇAMENTÁRIOS FINANCIADOS COM CONTRAPARTIDA DE RENÚNCIA DE RECEITA TRIBUTÁRIA

QUADRO A.14.7 - APLICAÇÃO DE RECURSOS DA RENÚNCIA DE RECEITA PELA PRÓPRIA UJ

Não se aplica a realidade da Lei de Incentivo ao Esporte, pois os recursos provenientes de renúncia são aplicados em projetos aprovados nos termos da Lei nº 11.438/2006, apresentados por pessoa jurídica de direito público, ou de direito privado com fins não econômicos, de natureza esportiva.

14.6 – PRESTAÇÕES DE CONTAS DE RENÚNCIA DE RECEITAS

QUADRO A.14.8 - PRESTAÇÕES DE CONTAS DE RENÚNCIA DE RECEITAS

Situação	2011		2010		2009	
	Qtd.	Valor	Qtd.	Valor	Qtd.	Valor
PC não Apresentadas	6	1.236.887,92	0	-	1	315.179,99
PC Aguardando Análise	6	214.249,86	33	37.826.543,23	0	-
PC em Análise	237	81.363.747,76	100	74.001.396,56	26	52.720.109,56
PC não Aprovadas	7	5.364.202,95	3	6.888.095,92	0	-
PC Aprovadas	42	19.491.005,31	23	16.818.579,92	0	-

Fonte: Planilhas internas de controle

Observação: Valor de 2011 obtido a partir de planilhas de controle interno. Valores de 2009 e 2010 mantidos como apresentados no ano passado. Para elaboração deste quadro foram adotados os seguintes padrões:

PC não Apresentadas: Enviadas à CGPCO sem prestação de contas final

PC Aguardando Análise: Aguardando apresentação da prestação de contas final

PC em Análise: Prestações de contas recebidas sendo analisadas conforme demanda

PC não Aprovadas: Enviadas à CGPCO após identificação de irregularidade

PC Aprovadas: Enviadas à CGPCO após aprovação do cumprimento do objeto

14.7 – COMUNICAÇÕES À RFB

Não se aplica

14.8 – INDICADORES DE GESTÃO DA RENÚNCIA DE RECEITAS

QUADRO A.14.10 - INDICADORES DE GESTÃO DA RENÚNCIA DE RECEITAS

Ano	Metas				Renúncia/PI B (%)	Geração de empregos	
	Descrição	Indicador	Prev.	Real.		Nac.	Diretos
2011	Percentual de deduções em relação ao teto aprovado	Valor renunciado/ Valor máximo autorizado	-	51%	-	-	-
2010	Percentual de deduções em relação ao teto aprovado	Valor renunciado/ Valor máximo autorizado	-	48%	-	-	-
2009	Percentual de deduções em relação ao teto aprovado	Valor renunciado/ Valor máximo autorizado	-	28%	-	-	-

Observação: Não foram estabelecidas metas formais para os indicadores monitorados.

14.9 – DECLARAÇÃO

ANEXOS

14.10 – FISCALIZAÇÕES REALIZADAS PELA RFB

Não se Aplica

15. DELIBERAÇÕES DO TCU ATENDIDAS NO EXERCÍCIO

15.3 RECOMENDAÇÕES DO ÓRGÃO DE CONTROLE INTERNO - OCI

DEMANDA	ASSUNTO	PROVIDÊNCIA/RESULTADO
OFÍCIO nº 42262/DRTES/DR/SFC/CGU-PR, de 23/12/2010	PM DE AUTAZES/AM CR 0166.023-65/2004 Trata-se do trabalho de acompanhamento permanente de gastos do governo federal, realizado pela CGU, no caso em particular relacionado ao contrato de repasse nº 0166.023-65/2004, firmado entre o Ministério do Esporte e o Município de Autazes/AM, objetivando à “construção de uma quadra poliesportiva descoberta”.	I-OFFÍCIO nº 60/2011-CGCOF/SPOA/SE/ME, de 11/01/2011 Informamos que o tomador dos recursos públicos federais está sendo instado no sentido de promover a recuperação e adequada manutenção e conservação do empreendimento.
OFÍCIO nº 42064/DRTES/DR/SFC/CGU-PR, de 23/12/2010	PM DE LAJEDÃO/BA CR 0105.515-39/2000 Trata-se do trabalho de acompanhamento permanente de gastos do governo federal, realizado pela CGU, no caso em particular relacionado ao contrato de repasse nº 0105.515-39/2000, firmado entre o Ministério do Esporte e o Município de Lajedão/BA, cujo objeto foi à “construção quadra esporte”.	I-OFFÍCIO Nº 058/2011-CGCOF/SPOA/SE/ME, de 11/1/2011 Informamos que o tomador dos recursos públicos federais está sendo instado no sentido de promover a recuperação e adequada manutenção e conservação do empreendimento.
OFÍCIO nº 36323/DRTES/DR/SFC/CGU-PR, de 5/11/2010	PM DE SOLÂNEA/PB CRs 0133.253-50/2001 e 0147.576-52/2002 Trata-se do trabalho de acompanhamento permanente de gastos do governo federal, realizado pela CGU, no caso em especial, relacionado aos contratos de repasse nºs 0133.253-50/2001 e 0147.576-52/2002, firmados entre este Ministério do Esporte e o Município de Solânea/PB.	I-OFFÍCIO nº 149/2011-CGCOF/SPOA/SE/ME, de 20/1/2011 Informamos que o prefeito está sendo instado no sentido de promover apresentação das prestações de contas no prazo de 30 dias, além disso, a CAIXA está sendo cientificada sobre a providência relatada, assim como orientada no sentido de promover gestão junto ao município a fim de realizar o acerto da aplicação dos recursos públicos financeiros envolvidos, inclusive os relacionados ao contrato de repasse nº 0147.576-52/2002 antes do término da vigência aprazada, qual seja 30/11/2011; II-OFFÍCIO nº 711/2011-CGCOF/SPOA/SE/ME, de 12/4/2011

		<p>Diante da falta de cumprimento da municipalidade acerca da apresentação da prestação de contas final dos contratos de repasse n°s 0133.253-50/2001 e 0147.576-52/2002, informamos que, por conta do contrato de repasse n° 0133253-50/2001, a CAIXA está sendo orientada a promover o inadimplemento do município junto ao SIAFI;</p> <p>III-OFÍCIO n° 1013/2011-CGCOF/SPOA/SE/ME, de 24/05/2011;</p> <p>Informamos que segue em anexo cópia do Ofício n° 0886/2011/SN de Repasses, quando a CAIXA:</p> <p>(i) a respeito do contrato de repasse n° 0133253-50/2001, informa que a finalização da análise da prestação de contas final está condicionada à solução de algumas pendências existentes;</p> <p>(ii) do contrato de repasse n° 0147576-52/2002, acrescenta que não obstante às insistentes cobranças realizadas, até o momento não houve a apresentação da prestação de contas final;</p> <p>IV-OFÍCIO n° 1208/2011-CGCOF/SPOA/SE/ME, de 27/06/2011</p> <p>Informamos que segue em anexo cópia do Ofício n° 1264/2011/SN de Repasses, quando a CAIXA, esclarece que: (i) o contrato de repasse n° 0133253-50/2001, encontra-se concluído e que a prestação de contas final foi aprovada no SIAFI, em abril/2011; (ii) Relativamente ao contrato de repasse n° 014.576-52/2002, acrescenta que muito embora o objeto do ajuste esteja com 100% de execução, o mesmo tem vigência assegurada até 30/10/2011.</p>
<p>OFÍCIO n° 962/DRTES/DR/SFC/CGU-PR, de 14/1/2011</p>	<p>PM DE IGUABA GRANDE/RJ CRs 0103195-12/2000, 0262.668-96/2008 e 0109.728-85/00</p> <p>Trata-se da Nota Técnica n° 100-DRTES/DR/SFC/CGU-PR, a qual considera parcialmente encerrada as ações de controle no âmbito da CGU, no que tange ao resultado das fiscalizações consolidadas no Relatório de Demandas Especiais n° 00218.00187/2008-61, realizadas no município de Iguaba Grande/RJ, em função dos contratos de repasse n°s 0103195-12-2000 e 0262.668-96/2008, celebrados entre o Ministério do</p>	<p>I-OFÍCIO n° 164/2011-CGCOF/SPOA/SE/ME, de 25/1/2011</p> <p>Informamos que, cópia da citada Nota Técnica está sendo encaminhada à CAIXA, para conhecimento e procedimento subsequente, bem como o município está sendo instado no sentido de comprovar o cumprimento da Lei 9452/97 relativamente ao contrato de</p>

	<p>Esporte e a Prefeitura Municipal de Iguaba Grande/RJ, e do contrato de repasse nº 0109.728-85/2000, celebrado entre o Ministério do Esporte e a Companhia Nacional de Escolas da Comunidade-CNEC.</p>	<p>repasso nº 0109.728-85/2000. II-OFFÍCIO nº 564/2011-CGCOF/SPOA/SE/ME, de 24/3/2011 Encaminhamos cópia do Ofício nº 047/2011 GP de 15/2/2011, ocasião que o gestor municipal encaminha cópia referente ao cumprimento do art.2º, da Lei nº 9452/97, ainda que intempestivamente conforme a recomendação desse Órgão de Controle, no que diz respeito à execução do contrato de repasse nº 0103195-12/2000. Informa, ainda, que relativamente ao contrato de repasse nº 0109728-85/2000 firmado com a CNEC- Companhia Nacional de Escolas da Comunidade do Rio de Janeiro, não houve acompanhamento da execução e a prestação de contas final por parte daquela municipalidade, e quanto ao contrato de repasse nº 0262668-96/2008, não houve liberação de recursos; III-OFFÍCIO Nº 566/2011-CGCOF/SPOA/SE/ME, de 24/3/2011 Anexamos cópia do Ofício nº 0344/2011/SUREP/GEATO, onde a CAIXA em relação ao contrato de repasse nº 0109728-85/2000, firmado com a CNEC-Companhia Nacional de Escolas da Comunidade do Rio de Janeiro e não com o município de Iguaba Grande/RJ, informa que foi apresentada, em 15/02/2011, a documentação referente à prestação de contas final, a qual se encontra em fase de conferência e análise.</p>
<p>OFFÍCIO nº 5297/DRTES/DR/SFC/CGU-PR, de 25/2/2011</p>	<p>PM DE BREJÃO/PE CRs 0134607-41/2001 e 0166061-38/2004 Trata-se da Nota Técnica nº 556/DRTES/DR/SFC/CGU-PR, de 25/02/2011, referente às justificativas e considerações deste Ministério do Esporte/CAIXA em face de situações presumidamente irregulares apontados no Relatório de Demandas Especiais nº 00190.022448/2006-30, relativo à execução dos contratos de repasse nºs 0134607-41/2001 e 0166061-38/2004, entre o Ministério do Esporte e a Prefeitura Municipal de Brejão/PE.</p>	<p>I-OFFÍCIO Nº 434/2011-CGCOF/SPOA/SFC/SE/ME, de 9/3/2011 Informamos que cópia da Nota Técnica está sendo encaminhada à CAIXA, objetivando em especial obter informações sobre a situação dos processos de devolução dos recursos financeiros ao erário, assim como solicitado à Prefeitura Municipal comprovar os serviços de recuperação realizados. II-OFFÍCIO nº 661/2011-CGCOF/SPOA/SFC/SE/ME, de 7/4/2011</p>

		Encaminhamos cópia do Ofício nº 0599/2011/SN de Repasses, onde a CAIXA informa que o processo de Tomada de Contas Especial-TCE, relativo aos contratos de repasse em tela, encontra-se em análise na área de competência daquela mandatária da união.
OFÍCIO nº 1136/2011/SE/CGU-PR, de 18/01/2011	PM DE SALGADO DE SÃO FÉLIX/PB CR 0174446-35/2005 Trata-se do Relatório de Demandas Especiais nº 00214.000510/2008-37, que apresenta os resultados de ação de controle realizada pela CGU, em função de situações, presumidamente, irregulares, ocorridas no município de Salgado de São Félix/PB, acerca da execução do contrato de repasse nº 0174446-35/2005.	I-OFFÍCIO nº 528/2011-CGCOF/SPOA/SE/ME, de 18/03/2011 Informamos que a matéria está sendo encaminhada à CAIXA para os esclarecimentos pertinentes; II-OFFÍCIO nº 887/2011-CGCOF/SPOA/SE/ME, de 10/05/2011 Informamos que, considerando o resultado da reunião realizada entre a CAIXA e o Tomador, aquela CAIXA informa que a vigência foi prorrogada por mais 60 dias, portanto finalizando em 31/05/2011.
OFÍCIO nº 7691/2010/SE/CGU-PR, de 23/03/2011	PM DE CAMPO BELO/MG CR 0132011-06/2001 Trata-se do Relatório de Demandas Especiais nº 00190.035069/2008-20, que apresenta os resultados de ação de controle desenvolvida, pela CGU, em função de situações presumidamente irregulares, ocorridas no município de Campo Belo/MG, em função da execução do contrato de repasse nº 0132011-06/2001.	I-OFFÍCIO nº 717/2011-CGCOF/SPOA/SE/ME, de 12/04/2011 Informamos que cópia do referido relatório está sendo encaminhada à CAIXA, para conhecimento e esclarecimento cabíveis; II-OFFÍCIO nº 969/2011-CGCOF/SPOA/SE/ME, de 19/05/2011 Foi encaminhada cópia do Ofício nº 986/2011/SN de Repasses, onde a CAIXA apresenta os esclarecimentos pertinentes; II-OFFÍCIO Nº 1517/2011-CGCOF/SPOA/SE/ME, DE 15/8/2011 Informamos que cópia da Nota Técnica nº 2071/DRETS/DR/SFC/CGU-PR, que considera encerradas as ações de controle no âmbito da CGU, está sendo encaminhada CAIXA, para conhecimento e procedimento subsequente.
	ORIENTAÇÃO SOBRE DESCONTINUIDADE DE PROVIDÊNCIAS ADOTADAS Trata-se da descontinuidade das reiteradas providências adotadas por este Ministério do Esporte, junto aos Municípios, fiscalizados pela CGU, conforme segue: ✓ 30º Sorteio Público: Boa Nova/BA, São João do Paraíso/MA, Acarapé/CE, Belém de Maria/PE; ✓ 24º Sorteio Público: Jequiá da Praia/AL.	I-OFFÍCIO nº 1104/2011-CGCOF/SPOA/SE/ME, de 11/06/2011 Observada a competência de atuação deste Ministério do Esporte, solicitamos orientação, desse Órgão de Controle, no sentido de otimizar as medidas adotadas à apuração dos apontamentos feitos em

		decorrência das fiscalizações realizadas.
OFÍCIO nº 15267/DRTES/DR/SFC/CGU-PR, de 6/6/2011	PM DE MULUNGU/PB CR 0145.737-52 Trata-se do extrato do relatório de demandas especiais nº 00214.000058/2008-11, o qual apresenta o resultado da fiscalização realizada na execução do contrato de repasse nº 0145.737-52, firmado com o município de Mulungu/PB.	I-OFFÍCIO nº 1147/2011-CGCOF/SE/ME, de 14/6/2011 Informamos que o tomador dos recursos federais está sendo instado a promover ações que permitam assegurar a adequada reparação, manutenção e conservação do empreendimento.
OFÍCIO nº 15275/DRTES/DR/SFC/CGU-PR, de 6/6/2011	PM DE ITAÍBA/PE CR 0280.056-83/2007 e 0280.876-99/2008 Trata-se da solicitação de adoção de providências necessárias para a conclusão das obras relativas aos contratos de repasse nºs 0280.056-83/2007 e 0280.876-99/2008, firmados entre este Ministério do Esporte e a PM de Itaíba/PE.	I-OFFÍCIO nº 1194/2011-CGCOF/SPOA/SE/ME, de 22/6/2011 Informamos que a questão está sendo levada ao conhecimento da CAIXA para esclarecimentos e providências pertinentes; II-OFFÍCIO nº 1422/2011-CGCOF/SPOA/SE/ME, de 28/7/2011 Em aditamento aos termos do Ofício nº 1194/2011, informamos que segue em anexo cópia do Ofício nº 1544/2011/SN de Repasses, onde a CAIXA, apresenta os esclarecimentos pertinentes.
OFÍCIO Nº 15182/DRTES/DR/SFC/CGCU-PR, de 06/06/2011	PM DE MATRIZ DE CAMARAGIBE/AL CR 0164.514-53 Trata-se da Nota Técnica nº 1479/DRTES/DR/SFC/CGU-PR, que apresenta a análise das justificativas e considerações deste Ministério do Esporte, em face dos fatos constantes do relatório de demandas especiais nº 00190.031038/2006-38, gerado em função dos trabalhos realizados pela CGU no município de Matriz de Camaragibe, no que diz respeito à execução do contrato de repasse nº 0164.514-53.	I-OFFÍCIO nº 1192/2011-CGCOF/SE/ME, de 22/06/2011 Informamos que cópia da Nota Técnica nº 1479/DRTES/DR/SFC/CGU-PR, de 06/06/2011, está sendo encaminhada à CAIXA, para conhecimento e pertinentes esclarecimentos; II-OFFÍCIO nº 1388/2011-CGCOF/SPOA/SE/ME, de 26/07/2011 Informamos que segue em anexo cópia do Ofício nº 1465/2011/SN de Repasses, onde a CAIXA apresenta os esclarecimentos pertinentes.
	ORIENTAÇÃO SOBRE DESCONTINUIDADE DE PROVIDÊNCIAS ADOTADAS Trata-se da descontinuidade das reiteradas providências adotadas por este Ministério do Esporte, junto aos Municípios seguintes, fiscalizados por essa Controladoria-Geral da União-CGU: <ul style="list-style-type: none"> ✓ Autazes/AM(Trabalho de acompanhamento permanente de gastos do Governo Federal); ✓ Camutanga/PE(31º Sorteio Público); ✓ Pacujá/CE(33º Sorteio Público); ✓ Pedro Osório(31º Sorteio Público). 	I-OFFÍCIO nº 1418/2011-CGCOF/SPOA/SE/ME, de 28/7/2011 Observada a competência de atuação deste Ministério do Esporte, solicitamos orientação, desse Órgão de Controle, no sentido do perfilamento da adoção de medidas objetivando a melhor apuração dos fatos elencados.
OFÍCIO nº 19170/DRTES/DR/SFC/CGU-PR, de 12/07/2011	PM DE NOVO ORIENTE/CE CR 0211.921-91/2006 Trata-se do trabalho de acompanhamento permanente de gastos do Governo Federal, realizado pela CGU,	I-OFFÍCIO nº 1370/2011-CGCOF/SPOA/SE/ME, de 20/07/2011 Informamos que a questão está

	<p>no caso em especial, relacionado ao contrato de repasse nº 0211.921-91/2006, firmado entre este Ministério do Esporte/CAIXA e a Prefeitura Municipal de Novo Oriente/CE.</p>	<p>sendo submetida às considerações da CAIXA, e os resultados apresentados serão encaminhados a esse Órgão de Controle; II-OFFÍCIO nº 1552/2011-CGCOF/SPOA/SE/ME, de 22/08/2011 Encaminhamos cópia do Ofício nº 1681/2011/SN de Repasses, onde a CAIXA, em síntese, informa que a mudança da localização encontra-se consignada na solicitação proposta pela Prefeitura e aceita por aquela mandatária da união, assim como apenas cópia da RAE (100%) e relatório da obra.</p>
<p>AVISO nº 221/2011/CGU-PR,</p>	<p>PM DE CONFRESA/MT CR 0178445-13 e 0185660-80 Trata-se dos Relatórios de Demandas Especiais, nºs 00212.000421/2009-91/ Município de Confresa/MT e 00212.000418/2009-78/Município de Cáceres/MT, os quais apresentam os resultados dos trabalhos de fiscalização desenvolvidos, pela CGU, nos citados municípios, em função da "Operação Hygeia" demandada pelo Departamento de Polícia Federal.</p>	<p>I-OFFÍCIO nº 1424/2011-CGCOF/SPOA/SE/ME, de 20/07/2011 Informamos que os tomadores dos recursos públicos federais estão sendo instados a apresentar os esclarecimentos/medidas pertinentes, assim como os fatos estão sendo levados ao conhecimento da CAIXA; II-OFFÍCIO nº 1460/2011-CGCOF/SPOA/SE/ME, de 05/08/2011 Informamos que segue em anexo cópia do Ofício GP nº 132/CGPMC/2011, onde o gestor municipal de Confresa/MT, em síntese, esclarece sobre a implantação e funcionalidade da iluminação do Estádio Municipal Camilão - contrato de repasse nº 0185660-80, e acrescenta que foi trocado o transformador, os reatores e no momento encontra-se em perfeitas condições, funcionando normalmente; III-OFFÍCIO nº 1606/2011-CGCOF/SPOA/SE/ME, de 26/08/2011 Informamos que segue em anexo cópia do Ofício GP nº 540/2011-GP/PMC, onde o gestor municipal de Cáceres/MT, em síntese, esclarece que embora as irregularidades apontadas pela CGU sejam procedentes, o município estará estudando e tomando as providências que o caso requer; IV-OFFÍCIO nº 1608/2011-CGCOF/SPOA/SE/ME, de 26/08/2011 Informamos que segue em anexo</p>

		cópia do Ofício nº 1743/2011-SN de Repasses, onde a CAIXA, apresenta os esclarecimentos pertinentes.
	<p>ORIENTAÇÃO SOBRE DESCONTINUIDADE DE PROVIDÊNCIAS ADOTADAS</p> <p>Trata-se da descontinuidade das reiteradas providências adotadas por este Ministério do Esporte junto a municípios fiscalizados pela CGU, conforme segue:</p> <p>33º Sorteio : Caiçara do Rio do Vento/RN; Salto do Jacui/RS; Urussanga/SC</p> <p>-30º Sorteio: Severiano Melo/RN</p>	<p>I-OFFÍCIO nº 1440/2011-CGCOF/SPOA/SE/ME, 1º/08/2011</p> <p>Observado a competência de atuação deste Ministério do Esporte, solicitamos orientação da CGU que permita otimizar a adoção de medidas que possibilite propiciar a melhoria da apuração dos apontamentos realizados.</p>
	<p>PM DE PONTÃO/RS</p> <p>Relatório de Demandas Especiais nº 00222.001422/2007-72</p> <p>Trata-se do Relatório de Demandas Especiais em epígrafe, resultado da fiscalização realizada pela CGU, no Município de Pontão/RS, em função da demanda originária do Ministério Público Federal-Procuradoria da República no Município de Passo Fundo/RS, nos seguintes contratos de repasse: 1) 0235.805-94/2007; 2) 0199.288-53/2006; 3) 0199.580-02/2006; 4) 0195.811-11/2006; 5) 0199.351-32/2006; 6) 0199.350-28/2006; 7) 0199.289-67/2006; 8) 0199.287-48/2006; 9) 0166.980-52/2004; e 10) 0159.859-20/2003.</p>	<p>I-OFFÍCIO nº 1555/2011-CGCOF/SE/ME, DE 19/08/2011</p> <p>Informamos que segue em anexo cópia do Ofício nº 1719/2011/SN de Repasses, onde a CAIXA, apresenta os esclarecimentos pertinentes;</p> <p>II-OFFÍCIO nº 1698/2011-CGCOF/SE/ME DE 06/09/2011</p> <p>Informamos que segue em anexo cópia do Ofício nº 1844/2011/SN de Repasses, onde a CAIXA, apresenta os esclarecimentos pertinentes.</p>
<p>OFFÍCIO nº 23254/DRTES/DR/SFC/CGU-PR, de 16/08/2011</p>	<p>PM DE PARNARAMA/MA</p> <p>CR Nº DIVERSOS</p> <p>Trata-se da Nota Técnica nº 2112/DRTES/DR/SFC/CGU-PR, que versa sobre a análise das justificativas e considerações deste Ministério do Esporte/CAIXA em face dos fatos constantes do Relatório de Demandas Especiais nº 00209.000036/2007/31, gerado em função dos trabalhos realizados pela CGU, no município de Parnarama/MA, relativamente à execução dos contratos de repasse nºs 0182601-65/2005(SIAFI 537960), 085601-65/2005 (SIAFI 537968) e 0209568-74/2006(SIAFI 588984).</p>	<p>I-OFFÍCIO Nº 1601/2011-CGCOF/SE/ME, DE 25/08/2011</p> <p>Informamos que não tão somente cópia da Nota Técnica nº 2112/DRTES/DR/SFC/CGU-PR, está sendo encaminhada à CAIXA para conhecimento e esclarecimento pertinentes, como também à Procuradoria Geral do Estado do Maranhão;</p> <p>II-OFFÍCIO nº 2241/2011-DGI/SE/ME, de 22/11/2011</p> <p>Informamos que segue em anexo cópia do Ofício nº 2363//SN de Repasses, onde a CAIXA, em síntese, além de manifestar-se sobre a sua competência de atuação, acrescenta que a alteração do plano de trabalho, ocorreu por que o município em comento modificou a forma de execução da obra, passando do regime de administração indireta para direta (realização das obras com seus próprios meios), tendo sido licitado apenas o material de construção (convite nº 28/2007).</p>
<p>OFFÍCIO nº 24038/DRTES/DR/SFC/CGU-PR, de 19/08/2011</p>	<p>PM DE ANGELIM/PE</p> <p>CR 0176452-78/2005</p> <p>Trata-se do trabalho de acompanhamento permanente</p>	<p>I-OFFÍCIO nº 1595/2011-CGCOF/SE/ME, de 25/08/2011</p> <p>Informamos que a questão está</p>

	de gastos do governo federal, realizado pela CGU, no caso em especial, relacionado ao contrato de repasse nº 0176452-78/2005, firmado entre este Ministério do Esporte e a Prefeitura Municipal de Angelim/PE.	sendo submetida às considerações da CAIXA; II-OFFÍCIO nº 1863/2011-DGI/SE/ME de 28/09/2011 Em acréscimo aos termos do Ofício nº 1595/2011-CGCOF/SPOA/SE/ME, direcionado a essa CGU em 25 de agosto p.p, informamos que segue em anexo cópia do Ofício nº 1928/2011/SN de Repasse, onde a CAIXA informa que o referido ajuste contratual foi reprogramado e suas obras retomadas, estando estas, atualmente, com 72,64% de execução e com vigência estabelecida até 30/12/2011.
	ORIENTAÇÃO SOBRE DESCONTINUIDADE DE PROVIDÊNCIAS ADOTADAS Trata-se da descontinuidade das reiteradas providências adotadas por este Ministério do Esporte, junto aos Municípios fiscalizados por essa Controladoria-Geral da União-CGU, conforme segue: <ul style="list-style-type: none"> ✓ São José da Coroa Grande/PE(33º Sorteio Público); ✓ São Bento do Tocantins/TO(32º Sorteio Público); -	I-OFFÍCIO nº 1661/2011-CGCOF/SPOA/SE/ME, de 31/08/2011 Observada a competência de atuação deste Ministério do Esporte, solicitamos orientação, desse Órgão de Controle, no sentido de otimizar as medidas adotadas à apuração dos apontamentos feitos em decorrência das fiscalizações realizadas.
OFFÍCIO nº 22830/DRTES/DR/SFC/CGU-PR	Nota Técnica 1198/DSESP/DS/SFC/CGU-PR(Certificado de Regularidade Previdenciária) PM DIVERSAS CR DIVERSAS Trata-se da complementação de informações quanto à Nota Técnica nº 1198/DSESP/DS/CGU-PR de 27/06/2008, que versa sobre representações administrativas relativas às transferências voluntárias realizadas pelo Ministério do Esporte a municípios que não dispunham de certificado de regularidade previdenciária.	I-OFFÍCIO nº 1565/2011-CGCOF/SE/ME, de 22/08/2011 Informamos que cópia da relação de municípios em situação semelhante está sendo encaminhada à CAIXA, para conhecimento e providências pertinentes; II-OFFÍCIO nº 1862/2011-DGI/SE/ME, de 28/09/2011 Supervenientemente aos termos do Ofício nº 1565/2011-CGCOF/SPOA/SE/ME, dirigido a essa Controladoria-Geral da União-CGU em 22 de agosto de 2011, informamos que segue em anexo cópia do Ofício nº 1992/2011/SN de Repasses, momento que a CAIXA, instituição responsável pelo acompanhamento das operações de repasse deste Ministério, informa que a não apresentação do Certificado de Regularidade Previdenciária-CRP, para as operações relacionadas, decorre do fato de à época aquela mandatária da União adotar os termos da Lei nº 10.522/2002, art. 26, § 1º.
OFFÍCIO nº	PM DE ITURAMA/MG	I-OFFÍCIO nº 1910/2011-

<p>25775/DRTES/DR/SFC/CGU-PR de 02/09/2011</p>	<p>RELATÓRIO DE DEMANDAS ESPECIAIS n° 00210.001931/2008-15</p> <p>Trata-se do Relatório de Demandas Especiais n° 00210.001931/2008-15 realizado pela CGU, o qual noticia os resultados de ações de controle desenvolvidas em função de situações presumidamente irregulares, ocorridas no município de Iturama/MG.</p>	<p>DGI/SE/ME, de 05/10/2011</p> <p>Informamos que cópia do referido Relatório de Demandas Especiais está sendo encaminhada à CAIXA, para conhecimento e procedimentos subseqüentes, assim como o gestor municipal, está sendo instado, no sentido de apresentar os esclarecimentos pertinentes, bem como cópia da documentação correlata.</p>
<p>OFÍCIO n° 28716/DRTES/DR/SFC/CGU-PR, de 29/09/2011</p>	<p>PM DE MATRIZ DE CAMARAGIBE/AL CR 0164.514-53</p> <p>Trata-se da Nota Técnica n° 2489/DRTES/DR/SFC/CGU-PR, a qual considera encerradas as ações de controle no âmbito da CGU, no que tange às verificações consignadas na Nota Técnica n° 1479/DRTES/DR/SFC/CGU-PR, de 06/06/2011, gerada a partir dos apontamentos constantes do Relatório de Demandas Especiais n° 00190.031038/2006-38, em relação ao contrato de repasse n° 0164.514-53, celebrado com o Município de Matriz de Camaragibe/AL.</p>	<p>I-OFÍCIO n° 1982/2011-DGI/SE/ME, de 19/10/2011</p> <p>Informamos que cópia da Nota Técnica n° 2489/DRTES/DR/SFC/CGU-PR, de 29/09/2011 está sendo encaminhada à Caixa Econômica – Federal CAIXA, para conhecimento e procedimento subseqüente.</p>
<p>OFÍCIO N° 28675/DRTES/DR/SFC/CGU-PR, de 29/09/2011</p>	<p>PM DE CAMPOS BELOS/GO CR 0134.536-89/2001</p> <p>Trata-se da Nota Técnica n° 2484/DRTES/DR/SFC/CGU-PR de 28/09/2011, a qual considera encerradas as ações de controle no âmbito da CGU, no que tange às verificações consignadas na Nota Técnica n° 1218//DRTES/DR/SFC/CGU-PR de 06/06/2011, gerada a partir dos apontamentos constantes do Relatório de Demandas Especiais n° 00208.000054/2007-23 relativamente ao contrato de repasse n° 0134.536-89/2001 celebrado com o município de Campos Belos/GO.</p>	<p>I-OFÍCIO n° 1984/2011-DGI/SE/ME, de 19/10/2011</p> <p>Informamos que cópia da Nota Técnica n°2484/DRTES/DR/SFC/CGU-PR, de 29/09/2011 está sendo encaminhada à CAIXA para conhecimento e procedimento subseqüente.</p>
<p>OFÍCIO n° 14742/DRTES/DR/SFC/CGU-PR, de 01/06/2011</p>	<p>PM DE CAIEIRAS/SP CR 0303.437-71/2009, 0304.488-16/2009 e 0317.414-03/2009</p> <p>Trata-se do trabalho de acompanhamento permanente de gastos do governo federal realizado pela CGU, em particular, relacionado aos ajustes contratuais, cuja execução física não foi iniciada, n°s 0303.437-71/2009, 0304.488-16/2009 e 0317.414-03/2009, firmados entre este Ministério do Esporte, com acompanhamento da Caixa Econômica Federal-CAIXA, e a prefeitura municipal de Caieiras/SP.</p>	<p>I-OFÍCIO n° 1988/2011-DGI/SE/ME, de 19/10/2011</p> <p>Informamos que a questão está sendo levada ao conhecimento da CAIXA, para os esclarecimentos/providências pertinentes;</p> <p>II-OFÍCIO n° 2160/2011-DGI/SE/ME, de 11/11/2011</p> <p>Informamos que segue em anexo cópia do Ofício n° 2282/2011/SUREP/GEATO, quando a CAIXA, apresenta um resumo da atual situação dos aludidos ajustes contratuais.</p>
<p>OFÍCIO n° 10391/DRTES/DR/SFC/CGU-PR, de 18/04/2011</p>	<p>PM DE IPATINGA/MG CR 0263211-98/2008</p> <p>Trata-se do trabalho de acompanhamento permanente de gastos do governo federal, realizado pela CGU, no caso em especial, relacionado ao contrato de repasse n° 0263211-98/2008, firmado entre este Ministério do Esporte, com acompanhamento da Caixa Econômica Federal-CAIXA, e a prefeitura municipal</p>	<p>I-OFÍCIO n° 2030/2011-DGI/SE/ME, de 27/10/2011</p> <p>Informamos que a questão está sendo encaminhada à CAIXA para conhecimento e esclarecimento pertinentes;</p> <p>II-OFÍCIO n° 2353/2011-DGI/SE/ME, de 02/12/2011</p>

	de Ipatinga/MG.	Em aditamento ao Ofício nº 2030/2011-DGI/SE/ME, enviado a essa diretoria em 27/10/2011, informamos que segue em anexo cópia do Ofício nº 2401/2011/SN de Repasses, onde a CAIXA, apresenta os esclarecimentos pertinentes.
OFÍCIO nº 36908/2011/SE/CGU-PR, de 05/12/2011	PM DE BONFIM DO PIAUÍ/PI Relatório de Demandas Especiais nº 00216.000072/2008-97) Trata-se do Relatório de Demandas Especiais em referência, o qual lança os resultados da ação de controle, desenvolvida pela CGU, em razão de demanda do Ministério Público Federal, com o objetivo de verificar possíveis irregularidades na aplicação de recursos federais no município de Bonfim do Piauí/PI, de modo especial, quanto ao descumprimento do art. 2º, da Lei nº 9452/97, relativamente à execução do contrato de repasse nº0238544-92/2007.	OFÍCIO nº 2434 /2011-DGI/SE/ME, de 15/12/2011 Informamos que estão sendo solicitadas, aos Poderes Executivo e Legislativo do município, as informações pertinentes, assim como está sendo encaminhada à CAIXA cópia do referido Relatório de Demandas Especiais.
OFÍCIO nº 36922/2011/SECGU-PR, de 05/12/2011	PM DE LUÍS GOMES/RN Relatório de Demandas Especiais nº 00219.000610/2008-13 Trata-se do Relatório de Demandas Especiais nº 00219.000610/2008-13, o qual lança os resultados da ação de controle, desenvolvida pela CGU, em razão de demanda do Departamento de Polícia Federal, com o objetivo de verificar possíveis irregularidades na aplicação de recursos federais no município de Luís Gomes/RN, no momento especialmente quanto a execução dos contratos de repasse nºs 0103.267-80/2000, 0125.858-03/2001, 0243.235-56/2007 e 0265.756-33/2008.	OFÍCIO nº 2482/2011-DGI/SE/ME, de 22/12/2011 Informamos que, além de solicitar os pertinentes esclarecimentos ao tomador dos recursos públicos federais, cópia do referido Relatório está sendo encaminhada à CAIXA, para conhecimento e providências subsequentes.
OFÍCIO nº 37021/SE/CGU-PR, de 06/12/2011	PM DE SANTALUZ/BA Relatório de Demandas Especiais nº 00190.034501/2008-65 Trata-se do Relatório de Demandas Especiais nº 00190.034501/2008-65, o qual lança os resultados da ação de controle, desenvolvida, pela CGU, em razão de demanda da Advocacia-Geral da União, com o objetivo de verificar possíveis irregularidades na aplicação de recursos federais no município de Santa Luz/BA, relacionadas à execução dos contratos de repasses nºs. 0143509-44/2002 e 0151992-74/2003.	I-OFFÍCIO nº 2495/2011-DGI/SE/ME, de 23/12/2011 Informamos que, além de solicitar os pertinentes esclarecimentos/providências ao tomador dos recursos públicos federais, cópia do referido Relatório está sendo encaminhada à CAIXA, para conhecimento e providências subsequentes.
OFÍCIO nº37858/DRTES/DR/SF C/CGU-PR, 13/12/2011	PM DE SÃO MIGUEL DO TAIPU/PB CR nº 0226493-35/2007 Trata-se do trabalho de acompanhamento permanente realizado, pela CGU, atinente a gastos do Governo Federal, no caso em particular, relacionado à denúncia de supostas irregularidades na execução do contrato de repasse nº 0226493-35/2007(SIAFI nº 594714), firmado entre este Ministério do Esporte, com acompanhamento da Caixa Econômica Federal-CAIXA, e a Prefeitura Municipal de São Miguel de Taipu/PB.	I-OFFÍCIO nº 2524/2011-DGI/SE/ME, 29/12/2011 Informamos que os fatos estão sendo encaminhado à CAIXA, para os esclarecimentos pertinentes.
OFÍCIO nº 36955/2011/SE/CGU-PR, de 06/12/2011	PM DE SÃO JOSÉ DO CALÇADO/ES Relatório de Demandas Especiais nº 00190.011613/2008-48 Trata-se do Relatório de Demandas Especiais nº	I-OFFÍCIO nº 2527/2011-DGI/SE/ME, de 29/12/2011 Informamos que, além de solicitar

	00190.011613/2008-48, o qual lança os resultados da ação de controle, desenvolvida pela CGU, com o objetivo de verificar possíveis irregularidades na aplicação de recursos federais no município de São José do Calçado/ES, especialmente, quanto à denúncia oferecida sobre a execução do contrato de repasse nº 0182.043-30/2005, celebrado entre este Ministério do Esporte, com acompanhamento da Caixa Econômica Federal-CAIXA, e o município de São José do Calçado/ES, objetivando a Modernização de instalações esportivas(reforma e ampliação da quadra poliesportiva da Escola Municipal de Ensino Fundamental-EMEF “Manoel Franco).	os pertinentes esclarecimentos/providências ao tomador dos recursos públicos federais, assim como ao Poder Legislativo municipal, cópia do referido Relatório está sendo encaminhada à CAIXA, para conhecimento e providências subsequentes.
8º Sorteio Público de Municípios		
OFÍCIO nº 17908/DRTES/DR/SFC/CGU-PR, de 30/06/2011	PM DE BASTOS/SP CR 0103.019-73 Trata-se da Nota Técnica nº 1732/DRTES/DR/SFC/CGU-PR, a qual considera encerradas as ações de controle no âmbito da CGU, no que tange às verificações decorrentes do Relatório de Fiscalização nº 47/2004(8º Sorteio Público), realizadas no município de Bastos/SP, em função do contrato de repasse nº 0103.019-73(SIAFI nº 404257).	I-OFÍCIO nº 1282/2011-CGCOF/SE/ME, de 08/07/2011 Informamos que cópia da Nota Técnica nº 1732/DRTES/DR/SFC/CGU-PR está sendo encaminhada à CAIXA, para conhecimento e procedimento subsequente.
11º Sorteio Público de Municípios		
OFÍCIO nº 5314/DRTES/DR/SFC/CGU-PR, de 25/2/2011	PM DE SANTANA/BA CR 0143.496-95 e 125.752-34 Trata-se da Nota Técnica nº 558/DRTES/DR/SFC-CGU-PR, a qual versa sobre a análise das justificativas e considerações apresentadas por este Ministério, atinentes às fiscalizações realizadas pela CGU, por ocasião do 11º Sorteio no Município de Santana/BA em função dos contratos de repasse em questão.	I-OFÍCIO nº 413/2011-CGCOF/SPOA/SFC/SE/ME, de 4/3/2011 Informamos que cópia da citada Nota Técnica está sendo encaminhada à CAIXA para conhecimento e providências cabíveis; II-OFÍCIO nº 679/2011-CGCOF/SPOA/SFC/SE/ME, de 7/4/2011 Segue cópia do Ofício nº 0523/2011/SN de Repasses, onde a CAIXA informa que a prestação de contas final foi aprovada e registrada no SIAFI, em 22/07/2003 e, que a relativa documentação foi dilacerada, visto o prazo legal de arquivamento ser de 5 (cinco) anos, contados da aprovação da prestação de contas final.
15º Sorteio Público de Municípios		
OFÍCIO nº 23199/DRTES/DR/SFC/CGU-PR, de 15/08/2011	PM DE APERIBÉ/RJ CR 00143988-48 Trata-se da Nota Técnica nº 2108-DRETS/DR/SFC/CGU-PR, a qual considera encerradas as ações de controle no âmbito da CGU, no que tange às verificações decorrentes do Relatório de Fiscalização nº 443/2005 (15º Sorteio Público), realizadas no município de Aperibé/RJ, em função do contrato de repasse nº 00143988-48 (SIAFI nº494178).	I-OFÍCIO nº 1597/2011-CGCOF/SPOA/SFC/SE/ME, de 25/08/2011 Informamos que cópia da Nota Técnica nº 2108-DRTES/DR/SFC/CGU-PR, está sendo encaminhada à CAIXA, para conhecimento e procedimento subsequente; II-OFÍCIO nº 1737/2011-CGCOF/SPOA/SFC/SE/ME, de 13/09/2011

		Informamos que segue em anexo cópia do Ofício nº 1889/2011/SN de Repasses, onde a CAIXA, esclarece que os resultados apurados pela CGU foram encaminhados à área de competência para conhecimento e apensamento ao processo relativo ao contrato de repasse em comento.
18º Sorteio Público de Municípios		
AVISO nº 71/2006/CGU-PR, de 07/03/2006	PM DE SANTA CRUZ DO XINGU/MT CR 0135.500-96 Trata-se da Nota Técnica nº 207-DRTES/DR/SFC/CGU-PR, a qual considera encerradas as ações de controle no âmbito da CGU, no que tange às verificações decorrentes do Relatório de Fiscalização nº 635(18º sorteio), realizadas no município de Santa Cruz do Xingu/MT.	I-OFÍCIO nº 212/2011-CGCOF/SPOA/SE/ME, de 31/1/2011 Informamos que cópia da Nota Técnica está sendo encaminhada à CAIXA para conhecimento e procedimento subsequente.
25º sorteio público de municípios		
OFÍCIO nº 19169/DRTES/DR/SFC/CGU-PR, de 12/07/2011	PM DE IMPERATRIZ/MA CR 0165399-84/2004 Trata-se da Nota Técnica nº 1827/DRTES/DR/SFC/CGU-PR, de 12/7/2011, que versa sobre a análise das justificativas e considerações deste Ministério do Esporte/CAIXA, em face dos fatos constantes do Relatório de Fiscalização nº 1078/2007, gerado em função dos trabalhos realizados pela CGU, no ensejo do 25º Sorteio Público no município de Imperatriz/MA, em razão do contrato de repasse nº 0165.399-84/2004.	I-OFÍCIO nº 1372/2011-CGCOF/SPOA/SE/ME, de 20/07/2011 Informamos que cópia da Nota Técnica nº 1827/DRTES/DR/SFC/CGU-PR, está sendo encaminhada à CAIXA para conhecimento e adoção das medidas pertinentes; II-OFÍCIO nº 1549/CGCOF/SPOA/SE/ME, de 18/08/2011 Em aditamento ao Ofício nº 1372/2011-CGCOF/SPOA/SE/ME, direcionado a essa CGU em 20 de julho de 2011, encaminhamos cópia do Ofício nº 1682/2011/SN de Repasses, ocasião que a CAIXA, em síntese, informa que a Nota Técnica em questão foi enviada à Unidade Técnica Regional daquela Mandatária, para adoção de providências objetivando a conclusão do ajuste contratual dentro do fim da vigência, previsto para 30/12/2011.
	PM DE CAMPO LARGO DO PIAUÍ/PI CR 0147764-35/2002 Trata-se dos resultados da fiscalização realizada pela CGU, no decorrer do 25º Sorteio Público de Municípios, de forma especial, quando foi constatado que a obra encontrava-se paralisada, desde o mês de maio de 2004, com 15,37% dos serviços concluídos, e não tendo o município de Campo Largo do Piauí/PI realizado a prestação de contas dos recursos utilizados por conta do contrato de repasse nº	I-OFÍCIO nº 2391/2011-DGI/SE/ME, de 09/12/2011 Em aditamento aos termos do Ofício nº 1426/2010-CGCOF/SPOA/SE/ME, dirigido a CGU em 18/06/2010, informamos que segue em anexo cópia do Ofício nº 2441/2011/SN de Repasse, onde a CAIXA anuncia que os autos do processo de Tomada de Contas Especial-TCE,

	0147764-35/2002.	relativo ao contrato de repasse em comento, foram encaminhados a CGU, em 13 de junho de 2011, para análise e certificação das contas.
OFÍCIO n° 27510/DRTES/DR/SFC/CGU-PR, de 20/09/2011	PM DE PINDOBA/AL CR 0196221-97/2006 Trata-se da Nota Técnica n° 2421/DRTES/DR/SFC/CGU-PR, a qual considera encerradas as ações de controle no âmbito da CGU, no que tange às verificações decorrentes do Relatório de Fiscalização n° 1064 (25° sorteio público), realizadas no município de Pindoba/AL, em função do contrato de repasse n° 019622197/2006.	I-OFÍCIO n° 1890/2011-DGI/SE/ME, de 30/09/2011 Informamos que cópia da Nota Técnica n° 2421/DRTES/DR/SFC/CGU-PR, está sendo encaminhada à CAIXA, para conhecimento e procedimento subsequente.
OFÍCIO n° 28689/DRTES/DR/SFC/CGU-PR, de 28/09/2011	PM DE BAIA FORMOSA/RN CR 0132041-62/2001 Trata-se da Nota Técnica n° 2486/DRETS/DR/SFC/CGU-PR resultante da análise das justificativas e considerações apresentadas por este Ministério do Esporte/CAIXA referente às recomendações constantes da Nota Técnica n° 1377/DRTES/DR/SFC/CGU-PR, de 24/06/2010, elaborada a partir do Relatório de Fiscalização n° 1105/2001, decorrente dos trabalhos realizados pela CGU, entrementes ao 25° Sorteio Público no município de Baía Formosa/RN, por força da execução do contrato de repasse n° 0132041-62/2001.	I-OFÍCIO n° 1980/2011-DGI/SE/ME, de 19/10/2011 Informamos que cópia da Nota Técnica n° 2486/DRTES/DR/SFC/CGU-PR está sendo encaminhada à CAIXA para conhecimento e procedimentos subsequentes; II-OFÍCIO n° 2159/2011-DGI/SE/ME, de 11/11/2011 Em aditamento aos termos do Ofício n° 1980/2011-DGI/SE/ME, dirigido a CGU, em 19 de outubro de 2011, informamos que segue em anexo cópia do Ofício n° 2291/2011/SN de Repasses, onde a CAIXA, resumidamente, em que pese o término da Tomada de Contas Especial-TCE, relata que o referido processo encontra-se em análise, na área de competência, para resolver as pendências quando à quantificação do prejuízo causado ao erário em função de serviços executados a menor e/ou divergentes do projeto; III-OFÍCIO n° 2218/2011-DGI/SE/ME, de 18/11/2011 Em aditamento aos termos do Ofício n° 2159/2011-DGI/SE/ME dirigido a CGU, em 11 de novembro de 2011, informamos que segue em anexo cópia do parecer GIDUR/NA/RN#10 natal, de 07/11/2011, onde a CAIXA, resumidamente, em que pese o término da Tomada de Contas Especial-TCE, conclui não haver mais danos ao erário, haja vista que os custos arcados pela prefeitura municipal de Baía Formosa/RN para a realização das benfeitorias no objeto do contrato em questão, aproximadamente R\$ 4.263.26, demonstrado no

		relatório fotográfico e planilha de custos, são capazes de compensar o prejuízo ao erário apontado pela CGU, em R\$ 1.283.347.
26º Sorteio Público de Municípios		
OFÍCIO n° 10410/DRTES/DR/SFC/CGU-PR, de 18/04/2011	PM DE MARICÁ/RJ CR 0166.940-60/2004 Trata-se da Nota Técnica n° 1056/DRTES/DR/SFC/CGU-PR, onde a CGU considera como encerradas as ações de controle, no que tange os fatos consignados no Relatório de Fiscalização n° 1172/2008(26º Sorteio) sobre a execução do contrato de repasse n° 0166.940-60/2004, celebrado com a PM de Maricá/RJ.	I-OFÍCIO n° 787/2011-CGCOF/SPOA/SE/ME, de 25/04/2011 Informamos que cópia da referida Nota Técnica está sendo encaminhada à CAIXA, para conhecimento e procedimento subsequente.
OFÍCIO n° 10351/DRTES/DR/SFC/CGU-PR, de 05/04/2011	PM DE SÃO VICENTE/RN CR 0147606-18/2002 E 0185.526-41/2005 Trata-se da Nota Técnica n° 731-DRTES/DR/SFC/CGU-PR, que considera, parcialmente, encerradas as ações de controle no âmbito da CGU, no que tange os fatos consignados no Relatório de Fiscalização n° 1175/2008(26º Sorteio) sobre a execução dos contratos de repasse n°s 0147.606-18/2002 e 0185.526-41/2005, celebrados com a Prefeitura Municipal de São Vicente/RN.	I-OFÍCIO n° 1700/2011-CGCOF/SE/ME, de 06/09/2011 Encaminhamos, em anexo, cópia do parecer de engenharia, datado de 18 de março de 2011, onde a CAIXA, resumidamente, conclui que o reparo na estrutura de suporte da caixa de medição trifásico, relativo à execução do contrato de repasse n° 0185.526-41, foi realizado conforme o relatório fotográfico registrado.
	PM DE DUQUE BACELAR/MA CRS 0196544-92-2006 e 0226343-14/2007 Trata-se dos contratos de repasse n°s 0196544-92/2006 e 0226343-14/2007, celebrados entre o Ministério do Esporte e a Prefeitura Municipal de Duque Bacelar/MA, fiscalizados pela CGU, no decorrer dos trabalhos relativos ao 26º Sorteio Público de Municípios.	I-OFÍCIO n° 1704/2011-CGCOF/SE/ME de 06/09/2011 Encaminhamos cópia do Ofício n° 142/2011-GAB-PMDF, onde o tomador dos recursos financeiros federais, em síntese, informa o recebimento da obra referente ao contrato de repasse n° 0196544-92/2006, assim como as providências adotadas junto à CAIXA no que diz respeito ao contrato de repasse n° 0226343-13/2007; II-OFÍCIO n° 2072/2011-DGI/SE/ME de 03/11/2011 Em aditamento aos termos do Ofício n° 1704/2011-CGCOF/SPOA/SE/ME, dirigido a CGU, em 06 de setembro de 2011, encaminhamos cópia do Ofício n° 2214/2011/SN de Repasse, onde a CAIXA informa que, em face da não apresentação da prestação de contas final do ajuste em comento, encontra-se em fase de montagem os autos relativos à instauração da Tomadas de Contas Especial-TCE.
OFÍCIO n° 38146/DRTES/DR/SFC/CGU-PR, DE 15/12/2011	PM DE URUOCA/CE CR 0184446-49/2005 Trata-se da Nota Técnica n° 3215/DRTES/DR/SFC/CGU-PR, a qual, em que pese às justificativas e considerações apresentadas pelo	OFÍCIO n° 2509/2001-DGI/SE/ME, de 27/12/2011 Informamos que cópia da citada Nota Técnica está sendo encaminhada à CAIXA para

	Ministério do Esporte/CAIXA, reputa-se como encerradas as ações de controle no âmbito da CGU, no que tange às impropriedades consignadas na Nota Técnica nº 329/DRTES/DR/SFC/CGU-PR, de 30/01/2009 (26º Sorteio), gerado a partir dos trabalhos realizados, por essa CGU, quanto à execução do contrato de repasse nº 0184446-49/2005, celebrado com o Município de Uruoca/CE.	conhecimento e procedimento subsequente.
27º Sorteio Público de Municípios		
OFÍCIO nº 7231/DRTES/DR/SFC/CGU-PR, de 18/3/2011	PM DE SANTA CRUZ/PE CR 0230934-40/2007 Trata-se da Nota Técnica nº 757/DRTES/DR/SFC/CGU-PR, que apresenta a análise das justificativas e considerações deste Ministério do Esporte, em face das situações presumidamente irregulares, apontadas pela CGU, no decorrer do 27º Sorteio Público, no que diz respeito à construção da quadra poliesportiva, objeto do contrato de repasse nº 0230934-40/2007, celebrado entre o Ministério do Esporte e a Prefeitura Municipal de Santa Cruz/PE.	I-OFFÍCIO nº 649/2011-CGCOF/SPOA/SE/ME, de 6/4/2011 Informamos que cópia da citada Nota Técnica está sendo encaminhada à CAIXA, objetivando os pertinentes esclarecimentos, assim como está sendo solicitado ao prefeito da municipalidade adotar providências a fim de concluir o objeto na vigência aprazada para 30/12/2011; II-OFFÍCIO nº 959/2011-CGCOF/SPOA/SE/ME, de 18/2/2011 Encaminhamos cópia do Ofício nº 0962/2011/SN de Repasses, onde a CAIXA, apresenta os esclarecimentos pertinentes; III-OFFÍCIO nº 1847/2011-DGI/SE/ME, de 26/09/2011 Informamos que segue em anexo cópia do Ofício nº 250/2011-GP, ocasião que o tomador dos recursos financeiros federais resumidamente, informa as providências adotadas, junto à CAIXA, com vista à retomada e conclusão da obra em comento no prazo vigente (31/12/2011); IV-OFFÍCIO nº 1976/2011-DGI/SE/ME, de 19/10/2011 Em aditamento aos termos do Ofício nº 1847/2011-DGI/SE/ME, dirigido a CGU, em 26 de setembro de 2011, encaminhamos cópia do Ofício nº 2008/2011/RN de Repasse, onde a CAIXA, informa que, após o término da greve dos funcionários dos correios, a gestora municipal será notificada, via Ofício nº 4741/2011-GIDURCA, cuja cópia segue em anexo, quanto a regularização da ocorrência referente a não execução do objeto na forma pactuada ou devolução aos cofres públicos dos recursos creditados na conta vinculada, assim como dos

		rendimentos de aplicação financeira correspondentes; V-OFÍCIO n° 2065/2011-DGI/SE/ME, de 01/11/2011 Em aditamento aos termos do Ofício n° 1976/2011-DGI/SE/ME, dirigido a CGU, em 19 de outubro de 2011, informamos que segue em anexo cópia do Ofício n° 2172/2011/SN de Repasse, onde a CAIXA, informa que, em virtude da descontinuidade de providências por parte da referida prefeitura, foi expedida a notificação pela não execução do objeto pactuado, cuja cópia segue em apenso (Ofício n° 4741/2011/GIDURCA), ainda, sem ateste de recebimento.
OFÍCIO n° 7231/DRTES/DR/SFC/CGU-PR, de 18/3/2011	PM DE CARIÚS/CE CR 0226448-70/2007 Trata-se dos resultados da inspeção física realizada pela CGU, por ocasião do 27º Sorteio Público no município de Cariús/CE, em razão do contrato de repasse n° 0226448-70/2007, quando constatou a execução de serviço em desacordo com o projeto.	I-OFÍCIO n° 646/2011-CGCOF/SPOA/SE/ME, de 6/4/2011 Informamos que segue em anexo cópia do Ofício n° 0545/2011/SN de Repasse, quando a CAIXA, resumidamente, informa que até o momento a prefeitura não apresentou as planilhas orçamentárias, com as devidas alterações de quantitativos e valores unitários iguais aos valores licitados, para análise da solicitação da municipalidade quanto à alteração do projeto de engenharia, referentes às modificações do alambrado;
OFÍCIO n° 26123/DRTES/DR/SFC/CGU-PR, de 19/08/2009	PM DE PALMEIRAS DE GOIÁS/GO CR 0197667-05/2006 Trata-se do contrato de repasse n° 0197.667-05/2006, celebrado entre este Ministério do Esporte, com acompanhamento da Caixa Econômica Federal – CAIXA, e o Município de Palmeiras de Goiás/GO, fiscalizado por essa Controladoria Geral da União-CGU, no decorrer do 27º Sorteio Público de Municípios.	I-OFÍCIO n° 1977/2011-DGI/SE/ME, de 19/10/2011 Em aditamento aos termos do Ofício 2129/2010-CGCOF/SPOA/SE/ME, direcionado a CGU, em 04 de outubro de 2010, encaminhamos cópia do Ofício n° 1975/2011/SN de Repasses, onde a CAIXA, informa a suspensão da Tomada de Contas Especial-TCE, visto a aprovação da prestação de contas final do referido ajuste contratual, apresentada pelo aludido município em 01 de setembro de 2011.
29º Sorteio Público de Municípios		
OFÍCIO n° 12698/DRTES/DR/SFC/CGU-PR, de 23/04/2010	PM DE IBATEGUARA/AL CRs 0178319-81/2005 e 0174.662-60/2005 Trata-se dos resultados da inspeção física realizada pela CGU, por ocasião do 29º Sorteio Público, no município de Ibataguara/AL, em razão da execução dos contratos de repasse n°s 0178319-81/2005 e 0174.662-60/2005.	I-OFÍCIO n° 071/2011-CGCOF/SPOA/SE/ME, de 13/01/2011 Segue em anexo cópia do Ofício n° 347, ocasião que a gestora da referida municipalidade junta o relatório fotográfico relativo às

		<p>melhorias realizadas nos objetos oriundos dos ajustes contratuais em comento;</p> <p>II-OFÍCIO n° 288/2011-CGCOF/SPOA/SFC/SE/ME, de 15/2/2011</p> <p>No que cabe ao contrato de repasse n° 0178319-81, informamos que segue em anexo cópia do Ofício n° 0130/2011/SUREP/GEATO, onde a CAIXA informa que o município foi notificado sobre a instauração da Tomada de Contas Especial-TCE, motivada pela incompletude (instalação da grade de proteção) da execução do objeto avençado.</p>
30° Sorteio Público de Municípios		
<p>OFÍCIO n° 25009/DRTES/DR/SFC/CGU-PR, de 27/7/2011</p>	<p>PM DE SÍTIO NOVO/RN CR 0239913-84/2007</p> <p>Trata-se das recomendações consignadas no relatório de fiscalização, oriundo do 30° Sorteio Público de Município, especialmente no que cabe ao contrato de repasse n° 0239913-84/2007, celebrado entre este Ministério do Esporte e o Município de Sítio Novo/RN.</p>	<p>I-OFÍCIO n° 152/2011-CGCOF/SPOA/SE/ME, de 20/1/2011</p> <p>Informamos que, segue em anexo cópia do Ofício n° 082/2010-GP, oportunidade que o referido município, em linhas gerais, apresenta esclarecimentos sobre o procedimento licitatório realizado, e cópia do referido expediente municipal foi encaminhada a CAIXA para ser incorporado e analisado no decorrer da prestação de contas final.</p> <p>II-OFÍCIO n° 276/2011-CGCOF/SPOA/SFC/SE/ME, de 11/02/2011</p> <p>Informamos que segue em anexo cópia do Ofício n° 191/2011/SUREP/GEATO, onde a CAIXA informa que o município foi notificado com vista à instauração da TCE, motivada pela não apresentação da prestação de contas final do referido contrato de repasse.</p> <p>III-OFÍCIO n° 1550/2011-CGCOF/SPOA/SFC/SE/ME, de 18/08/2011</p> <p>Informamos que cópia da Nota Técnica n° 2070/DRTES/DR/SFC/CGU-PR, está sendo encaminhada à CAIXA, para conhecimento e esclarecimentos pertinentes;</p> <p>IV-OFÍCIO n° 1699/2011-CGCOF/SPOA/SFC/SE/ME, de 6/09/2011</p> <p>Informamos que segue em anexo cópia do Ofício n° 1856/2011/SN de Repasses, onde a CAIXA,</p>

		instituição responsável pelo acompanhamento das operações de repasse deste Ministério do Esporte, ratifica os termos consignados no parecer de engenharia, em anexo, qual seja a placa que se encontra afixada no local da obra é a placa referente ao contrato de repasse nº 0239913-84.
OFÍCIO nº 31503/DRTES/DR/SFC/CGU-PR, de 20/10/2011	PM DE SÍTIO NOVO/RN CR 0239913-84/2007 Trata-se da Nota Técnica nº 2785/DRTES/DR/SFC/CGU-PR, a qual, em que pese às justificativas e considerações apresentadas por este Ministério do Esporte/CAIXA, reputa-se como encerradas as ações de controle no âmbito da CGU, no que tange às impropriedades consignadas no Relatório de Fiscalização nº 1532/2009 (30º Sorteio), gerado a partir dos trabalhos realizados, pela CGU, quanto à execução do contrato de repasse nº 0239.913-84/2007, celebrado com o Município de Sítio Novo/RN.	I-OFFÍCIO nº 2032/2011-DGI/SE/ME, de 27/10/2011 Informamos que cópia da Nota Técnica nº 2785/DRTES/DR/SFC/CGU-PR, de 20/10/2011, está sendo encaminhada à CAIXA para conhecimentos e procedimentos subsequentes.
OFÍCIO nº 25009/DRTES/DR/SFC/CGU-PR, de 27/7/2011	PM DE CORDILHEIRA ALTA/SC CR 0238561-11/2007 Trata-se das recomendações consignadas no relatório de fiscalização, oriundo do 30º Sorteio Público de Município, especialmente no que cabe ao contrato de repasse nº 0238561-11/2007, celebrado entre o Ministério do Esporte o município de Cordilheira Alta/SC.	I-OFFÍCIO nº 165/2011-CGCOF/SPOA/SE/ME, de 25/1/2011 Informamos que segue em anexo cópia do Ofício nº 311/2010, oportunidade que o município, apesar de não acostar a cópia referente à notificação realizada à empresa executora da obra, atesta que as irregularidades apontadas, pela CGU, foram devidamente sanadas pela citada empresa, e encaminha relatório fotográfico dos reparos realizados.
OFÍCIO Nº 25009/DRTES/DR/SFC/CGU-PR, de 27/7/2011	PM DE SÃO JOÃO DO PARAÍSO/MA CR 0168639-49/2004 Trata-se das recomendações consignadas no relatório de fiscalização oriundo do 30º Sorteio Público de Municípios, especialmente, no que cabe à falta da apresentação da prestação de contas do contrato de repasse nº 0168639-49, celebrado entre o Ministério do Esporte e o município de São João do Paraíso/MA.	I-OFFÍCIO nº 287/2011-CGCOF/SPOA/SFC/SE/ME, de 15/2/2011 Informamos que segue em anexo cópia do Ofício nº 229/2011-SUREP/GEATO, onde a CAIXA informa que a documentação relativa à instauração da Tomada de Contas Especial-TCE encontra-se em análise na área de competência.

<p>OFÍCIO n° 25009/DRTES/DR/SFC/CGU-PR de 27/7/2011</p>	<p align="center">PM DE SEVERIANO MELO/RN CR 0178573-77/2005</p> <p>Trata-se das recomendações consignadas no relatório de fiscalização decorrente do 30º Sorteio Público, especialmente no que cabe ao contrato de repasse n° 0178573-77/2005, celebrado entre o Ministério do Esporte e o município de Severiano Melo/RN.</p>	<p>I-OFFÍCIO n° 694/2011-CGCOF/SPOA/SE/ME, de 11/04/2011 Foi encaminhada cópia do Ofício n° 337/2011-GN Acomp do desemp Técnico Operacional de Programas de Repasses, onde a CAIXA informa que tendo em vista a situação de obra paralisada, o tomador foi notificado a apresentar a prestação de contas final do contrato de repasse em questão;</p> <p>II-OFFÍCIO n° 1287/2011-CGCOF/SPOA/SE/ME, de 08/07/2011 Em aditamento aos termos do Ofício n° 694/2011-CGCOF/SPOA/SE/ME, encaminhado a CGU em 11 de abril de 2011, informamos que segue em anexo cópia do Ofício n° 1250/2011/SN de Repasses, onde a CAIXA, esclarece que, diante da situação inalterada (obra paralisada) do contrato de repasse em comento, estão sendo adotadas as providências cabíveis à instauração da Tomada de Contas Especial-TCE;</p> <p>III-OFFÍCIO n° 1419/2011-CGCOF/SPOA/SE/ME, de 28/07/2011 Informamos que cópia da Nota Técnica 1722/DRTES/DR/SFC/CGU-PR foi encaminhada a CAIXA para conhecimento e providencias subsequente;</p> <p>V-OFFÍCIO n° 1622/2011-CGCOF/SPOA/SE/ME, de 26/8/2011 Informamos que segue em anexo cópia do Ofício n° 1738/2011/SN de Repasses onde a CAIXA, informa que, devido a não apresentação da prestação de contas final do contrato de repasse em comento, encontra-se em análise na área de competência daquela mandatária da União, o processo de Tomada de Contas Especial-TCE;</p> <p>VI-OFFÍCIO n° 2034/2011-DGI/SE/ME, de 27/10/2011 Informamos que cópia da Nota Técnica n° 2786/DRTES/DR/SFC/CGU-PR, de 20/10/2011, está sendo encaminhada à CAIXA, para</p>
--	--	---

		<p>conhecimento e procedimento subsequente;</p> <p>VII-OFÍCIO n° 2352/2011-DGI/SE/ME, de 02/12/2011</p> <p>Em aditamento aos termos do Ofício n° 2034/2011-DGI/SE/ME, direcionado a CGU em 27/10/2011, informamos que segue em anexo cópia do Ofício n° 2363/2011/SN de Repasses, quando a CAIXA, resumidamente, esclarece que o processo de Tomada de Contas Especial-TCE não foi finalizado, em função da necessidade de documentação complementar, ainda não recepcionada naquela unidade por motivo da greve dos correios.</p>
31° Sorteio Público de Municípios		
<p>OFÍCIO n° 33917/DRTES/DR/SFC/CGU-PR, de 14/10/2010</p>	<p style="text-align: center;">PM DE POUSO NOVO/RS CR 0246950-93/2007</p> <p>Trata-se das providências adotadas em decorrência das constatações, da CGU, evidenciadas na Nota Técnica n° 2406/DRETS/DR/SFC/CGU-PR, oriunda da fiscalização relativa ao 31° Sorteio, em particular no que diz respeito à execução do contrato de repasse n° 0246950-93/2007, celebrado entre o Ministério do Esporte e o município de Pouso Novo/RS.</p>	<p>I-OFÍCIO n° 122/2011-CGCOF/SPOA/SE/ME, de 18/01/2011</p> <p>Considerando não ser satisfatórias as informações apresentadas pela CAIXA, por intermédio do Ofício n° 073/2011/SUREP/GEATO, cuja cópia segue em anexo, informamos que, mais uma vez, está sendo solicitado àquela mandatária da União os esclarecimentos pertinentes à constatação n° 45(Nota Técnica n° 2406);</p> <p>II-OFÍCIO n° 565/2011-CGCOF/SPOA/SE/ME, de 24/03/2011</p> <p>Em que pese à falta de utilização do objeto contratado, não cumprindo o objetivo pactuado no plano de trabalho aprovado, a CAIXA, por intermédio do Ofício n° 0426/2011/SN de Repasses, cópia em anexo, informa, em linhas gerais, que o levantamento de necessidades da comunidade beneficiada, bem como a garantia da correta utilização do equipamento público cabe à prefeitura municipal e que não houve comunicação à CAIXA de que escola estava em processo de desativação.</p>
<p>OFÍCIO n° 33917/DRTES/DR/SFC/CGU-PR, de 14/10/2010</p>	<p style="text-align: center;">PM DE PEDRO OSÓRIO/RS CRS 0185.555-04/2007</p> <p>Trata-se das providências adotadas em decorrência das constatações, da CGU, evidenciadas na Nota Técnica n° 2406/DRETS/DR/SFC/CGU-PR, oriunda da fiscalização relativa ao 31° Sorteio, no caso em especial sobre a execução do contrato de repasse n°</p>	<p>I-OFÍCIO n° 122/2011-CGCOF/SPOA/SE/ME, de 18/01/2011</p> <p>Informamos que segue em anexo cópia do Ofício n° 0073/2011/SUREP/GEATO, ocasião que a CAIXA, unidade</p>

	0185.555-04/2007, celebrado entre o Ministério do Esporte o município de Pedro Osório/RS.	contratada, por este Ministério, para gerir o contrato de repasse fiscalizado, elenca suas atribuições diante das questões relacionadas a Processo Licitatório, assim como encaminha cópia das Notas Fiscais 001-(R\$ 17.899,49), 002-(R\$ 33.909,78), 003-(R\$ 17.727,53) e 005-(R\$ 6.678,20), referentes à execução do contrato de repasse nº 0185.555-04/2007, firmado com a Prefeitura Municipal de Pedro Osório/RS.
32º Sorteio Público de Municípios		
OFÍCIO nº 41678/DRTES/DR/SFC/CGU-PR, de 20/12/2010	Trata-se dos resultados dos exames realizados pela CGU, em decorrência do 32º Sorteio Público.	<p>I-OFÍCIO nº 501/2011-CGCOF/SPOA/SE/ME, de 15/03/2011 Encaminhamos cópia do Ofício nº 0298/2011/GN, onde a CAIXA, resumidamente esclarece as constatações feitas. Ainda, informa que os esclarecimentos pertinentes ao município de Surubim/PE serão encaminhados ulteriormente;</p> <p>II-OFÍCIO nº 1454/2011-CGCO/SPOA/SE/ME, de 5/8/2011 Anexamos cópia do Ofício nº 159/2011, ocasião que o gestor municipal de Santo Inácio/PB, em linhas gerais, informa que a execução do objeto encontra-se em andamento e com previsão de conclusão até o final do mês de setembro do corrente ano.</p> <p>III-OFÍCIO Nº 1623/2011-CGCOF/SPOA/SE/ME, DE 26/8/2011 Informamos que segue em anexo cópia do Ofício nº 1758/2011/Sn de repasses, onde a CAIXA, informa que no dia 15 de agosto corrente, foi atestada a conclusão da obra referente ao contrato de repasse nº 0262588-21/2008; e ressalta que, a documentação apresentada relativamente ao novo projeto para execução do contrato de repasse nº 0262469-81/2008, após análise foi considerada insuficiente e, por conseguinte o município de Cardoso Moreira/RJ foi informado de forma tempestiva e minuciosa acerca das pendências documentais;</p> <p>V-OFÍCIO nº 2109/2011-DGI/SE/ME, de 07/11/2011</p>

		Observado a competência da atuação deste Ministério, solicitamos orientação, deste órgão de controle, que permita otimizar a adoção de medidas que possibilite propiciar a melhoria da apuração dos apontamentos feitos pela CGU, em relação aos municípios de Cardoso Moreira/RJ e Lajedão/BA.
	<p align="center">PM DE CARDOSO MOREIRA/RJ CRs nºs 0262469-81/2008 e 026258821/2008</p> <p>Trata-se da inspeção realizada pela CGU, em decorrência do 32º Sorteio do Projeto de Fiscalização a partir de Sorteios Públicos de Municípios, em especial sobre os contratos de repasse nºs 0262469-81/2008 e 0262588-21/2008, celebrados com o Município de Cardoso Moreira/RJ.</p>	<p>I-OFFÍCIO nº 1456/2011-CGCOF/SPOA/SE/ME, de 05/08/2011 Informamos que segue em anexo cópia do Ofício GP/nº 364/2011, onde o gestor municipal apresenta esclarecimentos parciais;</p> <p>II-OFFÍCIO Nº 1623/2011-CGCOF/SPOA/SE/ME, de 26/08/2011 Informamos que segue em anexo cópia do Ofício nº 1758/2011/SN de Repasse, onde a CAIXA apresenta os esclarecimentos pertinentes;</p> <p>III-OFFÍCIO nº 1843/2011-SE/ME, de 26/09/2011 Em aditamento aos termos do Ofício nº 1456/2011-CGCOF/SPOA/SE/ME, encaminhado a CGU em 05 de agosto de 2011, informamos que segue cópia do Of./GP/nº 541/2011, onde o gestor da aludida municipalidade junta o Termo de Recebimento Definitivo da Obra, relativo ao contrato de repasse nº 0262.588-21/2008;</p> <p>IV-OFFÍCIO nº 2365/DGI/SE/ME, de 06/12/2011 Em aditamentos aos termos do Ofício nº 1843/2011-DGI/SE/ME, direcionado a CGU em 26 de setembro p.p., informamos que segue em anexo cópia da Portaria nº 130, de 14/09/2011, que, conforme as prerrogativas do art. 67, da Lei nº 8.666/93, promulga no Diário do Nordeste (edição de 19, 20 e 21/11/2011) a nomeação do fiscal dos contratos de repasse em comento.</p>
OFFÍCIO nº 41678/DRTES/DR/SFC/CGU-PR, de 20/12/2010	<p align="center">PM DE SURUBIM/PE CRs 0166066-80/2004 e 0186257-14/2005</p> <p>Trata-se da inspeção física realizada pela CGU, em decorrência do 32º Sorteio do Projeto de Fiscalização a partir de Sorteios Públicos de Municípios, de modo especial quanto à execução dos contratos de repasse</p>	<p>I-OFFÍCIO nº 1455/2011-CGCOF/SPOA/SE/ME, de 05/08/2011 Informamos que segue em anexo cópia do Ofício nº 120/2011, onde o gestor municipal,</p>

	n° 0166066-80/2004 e 0186257-14/2005, celebrados com o município de Surubim/PE.	resumidamente, informa que as constatações do Órgão de Controle foram devidamente sanadas, assim como apensa relatório fotográfico e declarações de pleno uso do objeto contratual; II-OFÍCIO n° 1607/2011-CGCOF/SPOA/SE/ME, de 26/08/2011 Informamos que segue em anexo cópia do Ofício n° 1709/2011/SN de Repasses, onde a CAIXA, de modo geral no que se refere aos itens pertinentes a sua verificação, apresenta esclarecimentos acerca das constatações n°s 07, 08, 09 e 11 consignadas na Nota Técnica n° 3116/DRTES/DR/SFC/CGU-PR.
33° Sorteio Público de Municípios		
OFÍCIO n° 8805/DRTES/DR/SFC/CGU-PR, de 04/04/2011	PM DE SANTANA DO MATOS/RN CR N° 0173424-52/2005 e 0262910-37/2008 Trata-se das constatações feitas pela CGU, no decorrer da fiscalização relativa ao 33° Sorteio Público, em especial no município de Santana dos Matos/RN, em função dos contratos de repasse n°s 0173424-52/2005 e 0262910-37/2008.	I-OFÍCIO n° 437/2011-CGCOF/SPOA/SE/ME, de 9/3/2011 Informamos que segue em anexo cópia do Ofício n° 023/2011-GP, onde o prefeito municipal de Santana do Matos/RN, em linhas gerais, informa que as inconsistências observadas foram motivadas por inexperiência administrativa, situação já corrigida. Ademais, acrescenta que o fato ocorrido não causou dano ao erário e tampouco a terceiros; II-OFÍCIO n° 691/2011-CGCOF/SPOA/SE/ME, de 11/04/2011 Encaminhamos cópia do Ofício n° 032/2011-GAB, onde o gestor do município em comento, em linhas gerais, informa que as ocorrências da época não são mais cometidas.
OFÍCIO N° 8805/DRTES/DR/SFC/CGU-PR, de 04/04/2011	PM DE SANTA ROSA DO PIAUÍ/PI CR n° 023986-63-87/2007 Trata-se das recomendações consignadas no relatório de fiscalização decorrente do 33° Sorteio Público realizado no período de 02/08/2010 a 11/10/2010, em virtude da execução do contrato de repasse n° 0239863-87/2007, celebrado entre a União por intermédio do Ministério do Esporte e a Prefeitura Municipal de Santa Rosa do Piauí/PI.	I-OFÍCIO n° 549/2011-CGCOF/SPOA/SE/ME de 22/03/2011 Encaminhamos cópia do Ofício n° s/n/2001, datado de 26 de fevereiro de 2011, oportunidade que o Procurador do Município de Santa Rosa do Piauí/PI, em linhas gerais, junta cópia dos documentos relacionados à Tomada de Preços n° 002/2008, bem como ressalta que os apontamentos são formais, não trazendo qualquer prejuízo ao erário.
OFÍCIO n° 8895/DRTES/DR/SFC/	Trata-se dos resultados dos exames realizados pela CGU, em decorrência do 33° Sorteio Público de	I-OFÍCIO n° 792/2011-CGCOF/SPOA/SE/ME, de 25/4

<p>CGU-PR, de 04/04/2011</p>	<p>Município.</p>	<p>2011 Informamos que segue em anexo cópia do Ofício nº 0456/2011/SN de Repasses, onde a CAIXA apresenta os esclarecimentos pertinentes; II-OFÍCIO nº 1389/2011-CGCOF/SPOA/SE/ME, de 26/07/2011 Em aditamento aos termos dos Ofícios nºs 792 e 1022, do Ministério do Esporte, que tratam das questões relativas ao 33º Sorteio Público de Municípios, informamos que segue em anexo cópia do Ofício nº 1524/2011/SN de repasses, onde a CAIXA, mandatária da união para gerir os contratos de repasse inspecionados por essa CGU, e relatados na nota técnica nº 907/DRTES/DR/SFC/CGU-PR, apresenta os esclarecimentos pertinentes.</p>
<p>OFÍCIO nº 8805/DRTES/DR/SFC/CGU-PR, de 04/04/2011</p>	<p>PM DE GUARANIAÇU/PR CR Nº 0263481-63/2008 Trata-se das recomendações consignadas no relatório de fiscalização decorrente do 33º sorteio, executado no período de 02/08/2010 a 11/10/2010, em virtude da execução do contrato de repasse nº 0263481-63/2008, celebrado entre o Ministério do Esporte e a PM de Guaraniãçu/PR.</p>	<p>I-OFÍCIO nº 546/2011-CGCOF/SPOA/SE/ME, de 16/3/2011 Anexamos cópia do Ofício s/n, datado de 28/02/2011, onde o gestor municipal apresenta os esclarecimentos pertinentes, e cuja copia está sendo encaminhada à CAIXA para acompanhamento e se for o caso adoção de providências; II-OFÍCIO nº 1022/2011-CGCOF/SPOA/SE/ME, de 25/5/2011 Foi encaminhada cópia do Ofício nº 925/2011/SN de Repasses, onde a CAIXA apresenta os esclarecimentos pertinentes; III-OFÍCIO nº 1067/2011-CGCOF/SPOA/SE/ME, de 1/6/2011 Foi encaminhada cópia do Ofício nº 778/2011/SN de Repasses, onde a CAIXA apresenta os esclarecimentos sobre a sua atuação no certame licitatório realizado pelo município.</p>
<p>OFÍCIO nº 8805/DRTES/DR/SFC/CGU-PR, de 04/04/2011</p>	<p>PM DE URUSSANGA/SC CR nº 0281842-09/2008 Trata-se das constatações feitas, pela CGU, no decorrer da fiscalização relativa ao 33º Sorteio Público, no município de Urussanga/SC, em função do contrato de repasse nº 0281842-09/2008, celebrado entre Ministério do Esporte e o município de Urussanga/SC.</p>	<p>I-OFÍCIO nº 652/2011-CGCOF/SPOA/SE/ME, de 6/4/2011 Anexamos cópia do Ofício nº 0596/2011/SN de Repasse, onde a CAIXA informa que foi solicitado à unidade técnica regional competente, adotar ações junto ao tomador dos recursos públicos</p>

		<p>federais para apresentar a prestação de contas final do citado contrato de repasse antes do término da vigência aprazada (08/12/2011), visto o objeto encontra-se com 100% de execução;</p> <p>II-OFÍCIO n° 1459/2011-CGCOF/SPOA/SE/ME, de 5/08/2011</p> <p>Informamos que segue em anexo cópia do Ofício n° 275/2011, onde o gestor municipal apresenta esclarecimentos pertinentes.</p>
<p>OFÍCIO n° 8805/DRTES/DR/SFC/CGU-PR, de 04/04/2011</p>	<p>PM DE CORGUINHO/MS CR 0199482-15-2006</p> <p>Trata-se das constatações feitas pela CGU, no decorrer da fiscalização relativa ao 33° Sorteio Público, em especial no município de Corguinho/MS, em função do contrato de repasse n° 0199482-15/2006, celebrado entre o Ministério do Esporte e a Prefeitura Municipal de Corguinho/MS.</p>	<p>I-OFÍCIO n° 647/2011-CGCOF/SPOA/SE/ME, de 6/04/2011</p> <p>Anexamos cópia do Ofício n° 004/2011, oportunidade que o gestor municipal de Corguinho/MS embora instado, por este Ministério do Esporte, sobre as movimentações financeiras realizadas e não relacionadas à execução do contrato em comento, resumidamente, encaminhou cópia das guias da retenção do INSS para cada Nota Fiscal emitida pelo contratado; e sobre a retenção do imposto de renda informa referir se à receita do próprio município e que este foi recolhido aos cofres municipais.</p>
<p>OFÍCIO n° 8805/DRTES/DR/SFC/CGU-PR, de 04/04/2011</p>	<p>PM DE PIQUETE/SP CR 0263946-73/2008</p> <p>Trata-se das constatações feitas pela CGU no decorrer da fiscalização relativa ao 33° Sorteio Público no município de Piquete/SP, em função do contrato de repasse n° 0263946-73/2008.</p>	<p>I-OFÍCIO n° 659/2011-CGCOF/SPOA/SE/ME, de 7/04/2011</p> <p>Anexamos cópia do Ofício n° 069/2011, onde o gestor municipal, em linhas gerais, informa que as obras estão em andamento e faz explanação sobre as medições apresentadas;</p> <p>II-OFÍCIO n° 790/2011, de 25/04/2011</p> <p>Anexamos cópia do Ofício n° 095/2011, onde o tomador dos recursos públicos federais, em aditamento ao Ofício n° 069/2011, acosta cópias de parecer técnico (Ref.: solicitação da CGU e da REDUR/SJ), bem como relatório fotográfico da obra.</p>
<p>OFÍCIO n° 8805/DRTES/DR/SFC/CGU-PR, de 04/04/2011</p>	<p>PM DE IPUEIRA/RN CR 0185498-01/2005</p> <p>Trata-se das constatações feitas pela CGU no decorrer da fiscalização relativa ao 33° Sorteio Público em especial no município de Ipueira/RN, em função do contrato de repasse n° 0185498-01/2005.</p>	<p>I-OFÍCIO N° 660/2011-CGCOF/SPOA/SE/ME, de 7/4/2011</p> <p>Foi encaminhada cópia do Ofício n° 595/2011/SN de Repasse, onde a CAIXA apresenta parecer</p>

		<p>técnico ilustrado por relatório fotográfico, resultado da vistoria in loco datada de 17/03/2011; II-OFFÍCIO N° 792/2011-CGCOF/SPOA/SE/ME, DE 25/04/2011 Informamos que os esclarecimentos foram apresentados por intermédio do Ofício n° 660/2011—CGCOF/SPOA/SE/ME, de 07 de abril de 2011, cópia em anexo III-OFFÍCIO N° 1105/2011-CGCOF/SPOA/SE/ME, DE 8/6/2011 Foi encaminhada cópia do Ofício n° 015/2011 onde o tomador dos recursos públicos federais encaminha relatório fotográfico dos reparos realizados no muro do campo de futebol; IV-OFFÍCIO N° 1286/2011-CGCOF/SPOA/SE/ME, de 8/7/2011 Em aditamento aos termos do Ofício n° 1105-2011/CGCOF/SPOA/SE/ME, de 08/06/2011, deste Ministério, informamos que segue em anexo cópia do Ofício n° 010-c/2011-GP onde a gestora municipal atesta que além do bom uso do objeto contratual, foi executada a recuperação de toda a extensão do muro de contorno do Estádio de Futebol Luiz Gonzaga.</p>
	<p align="center">PM de FLEXEIRAS/AL CR 0143921-47/2002</p> <p>Trata-se das constatações feitas pela CGU no decorrer da fiscalização do 33° Sorteio de Público no Município de Flexeiras/AL, em função do contrato de repasse n° 0143921-47/2002, firmado entre este Ministério do Esporte e o município de Flexeiras/AL.</p>	<p>I-OFFICIO n° 1014/2011-CGCOF/SPOA/SE/ME, de 24/05/2011 Informamos que segue em anexo cópia do Ofício n° 50/2011, quando o tomador apresenta os esclarecimentos pertinentes, bem como encaminha cópia de documentos correlatos; II – OFFÍCIO n° 1022/2011-CGCOF/SPOA/SE/ME, de 25/05/2011 Encaminhamos cópia do Ofício 0925/2011/SN de Repasse, onde CAIXA apresenta os esclarecimentos pertinentes; III-OFFÍCIO n° 1554/2011-CGCOF/SPOA/SE/ME de 19/08/2011 Informamos que segue em anexo cópia do Ofício n° 90/2011, onde a gestora municipal assegura que, segundo a empresa vencedora do certame licitatório- Patamar</p>

		Arquitetura Construções e Materiais Ltda-, os talonários 01 e 02 contendo as Notas Fiscais nºs 000501 a 000600 foram revalidados por mais 02 (dois) anos, portanto, assinala que a Nota Fiscal nº 000549 emitida em 29/07/2005, tem validade até 18 de julho de 2007.
	<p align="center">PM DESALTO DO JACUÍ/RS CR 0202964-25</p> <p>Trata-se dos resultados dos exames realizado, pela CGU, em decorrência do 33º Sorteio Público de Municípios, em especial no que diz respeito ao contrato de repasse nº 0202964-25, firmado entre este Ministério do Esporte e o Município de Salto do Jacuí/RS.</p>	<p>II – OFÍCIO nº 1022/2011-CGCOF/SPOA/SE/ME, de 25/05/2011</p> <p>Encaminhamos cópia do Ofício 0925/2011/SN de Repasse, onde CAIXA apresenta os esclarecimentos pertinentes;</p> <p>II-OFFÍCIO nº 1621/2011-CGCOF/SPOA/SE/ME, de 26/08/2011</p> <p>Informamos que segue em anexo cópia do Ofício nº 235, de 28 de julho de 2011, onde o Tomador dos recursos financeiros federais, em síntese, atesta por meio de Laudo Técnico (CREA/RS 141196) as correções do piso de tacos de madeira, das instalações elétricas, das calhas pluvial e da estrutura da base da churrasqueira.</p>
OFÍCIO nº 28684/DRTES/DR/SFC/CGU-PR, de 28/09/2011	<p align="center">PM DE CAIÇARA DO RIO DO VENTO/RN CR 0262.940-93</p> <p>Trata-se da Nota Técnica nº 1718/DRTES/DR/SFC/CGU-PR, que versa sobre a análise das justificativas e considerações deste Ministério do Esporte/ CAIXA, em face dos fatos constantes do relatório de fiscalização nº 1711/20120, gerado em função dos trabalhos realizados pela CGU no ensejo do 33º Sorteio Público no município de Caiçara do Rio do Vento/RN, em razão do contrato de repasse nº 0262.940-93(SIAFI nº 629668).</p>	<p>I-OFFÍCIO nº 1284/2011-CGCOF/SE/ME, de 8/07/2011</p> <p>Informamos que cópia da Nota Técnica nº 1718/DRTES/DR/SFC/CGU-PR está sendo encaminhada à CAIXA, para conhecimento e esclarecimentos/medidas pertinentes;</p> <p>II-OFFÍCIO nº 1423/2011-CGCOF/SE/ME, de 28/07/2011</p> <p>Informamos que o município de Caiçara do Rio do Vento/RN, foi comunicado sobre o fato de que não haverá mais prorrogação das vigências para conclusão dos empreendimentos;</p> <p>III-OFFÍCIO nº 1556/2011-CGCOF/SE/ME, de 19/08/2011</p> <p>Em aditamento aos termos do Ofício nº 1284/2011-CGCOF/SPOA/SE/ME, enviado a CGU em 08/07/2011, encaminhamos cópia do Ofício nº 1701/2011/SN de Repasses, onde a CAIXA, em síntese, informa que em face da falta de manifestação da municipalidade em comento quando à constatação</p>

		<p>de pagamento indevido no valor de R\$ 5.072.01, foi providenciada a instauração da Tomada de Contas Especial-TCE;</p> <p>IV-OFÍCIO n° 1978/2011-DGI/SE/ME de 19/10/2011</p> <p>Informamos que cópia da Nota Técnica n° 2485/DRTES/DR/SFC/CGU-PR está sendo encaminhada à CAIXA para conhecimentos e procedimentos subsequentes;</p> <p>V-OFÍCIO n° 2326/2011-DGI/SE/ME, de 02/12/2011</p> <p>Em aditamento aos termos do ofício n° 1978/2011-DGI/SE/ME, direcionada a CGU em 19/10/2011, informamos que segue em anexo cópia do Ofício n° 2477/2011/SN de Repasses, onde a CAIXA apresenta os esclarecimentos pertinentes.</p>
<p>OFÍCIO n° 17776/DRTES/DR/SFC/CGU-PR, de 29/06/2011</p>	<p>PM DE ALPERCATA/MG CR N° 0209.274-28</p> <p>Trata-se da análise das justificativas e considerações apresentadas por este Ministério do Esporte/CAIXA, referentes aos fatos decorrentes do Relatório de Fiscalização n° 1686/2010 (33° Sorteio Público), realizado pela CGU, no município de Alpercata/MG por força da execução do contrato de repasse n° 0209.274-28.</p>	<p>I-OFÍCIO n° 1295/2011-CGCOF/SPOA/SE/ME, de 11/07/2011</p> <p>Informamos que cópia da Nota Técnica n° 1716/DRTES/DR/SFC/CGU-PR, está sendo encaminhada à CAIXA, para conhecimento e esclarecimentos pertinentes;</p> <p>II-OFÍCIO n° 1438/2011-CGCOF/SPOA/SE/ME, de 1/08/2011</p> <p>Informamos que segue em anexo cópia do Ofício n° 1569/2011/SN de Repasses, onde a CAIXA, enquanto mandatária da União, em síntese, informa que cópia da Nota Técnica n° 1716/DRTES/DR/SFC/CGU, de 29/6/2011, foi encaminhada à pertinente unidade técnica regional daquela instituição para conhecimento, visto que o contrato encontra-se destrutado.</p>
<p>OFÍCIO n° 29832/DRTES/DR/SFC/CGU-PR, de 07/10/2011</p>	<p>PM DE ALPERCATA/MG CR 0209.274-28</p> <p>Trata-se da Nota Técnica n° 2551/DRTES/DR/SFC/CGU-PR, a qual considera encerradas as ações de controle no âmbito da CGU, no que tange às verificações consignadas na Nota Técnica n° 1716/DRTES/DR/SFC/CGU-PR, de 29/06/2011, gerada a partir dos apontamentos constantes do Relatório de Fiscalização n° 1686/2010 (33° Sorteio), em relação ao contrato de repasse n° 0209.274-28, celebrado com o Município de Alpercata/MG.</p>	<p>I-OFÍCIO N° 1986/2011-DGI/SE/ME, DE 19/10/2011</p> <p>Informamos que cópia da Nota Técnica n° 2551/DRTES/DR/SFC/CGU-PR, de 07 de outubro de 2011, está sendo encaminhada à CAIXA para conhecimento e procedimento subsequente.</p>
<p>OFÍCIO n° 8805/DRTES/DR/SFC/</p>	<p>PM DE SERRITA/PE CR 0238.526-71/2007</p>	<p>I-OFÍCIO N° 1439/2011-CGCOF/SPOA/SE/ME, de</p>

<p>CGU-PR, de 04/04/2011</p>	<p>Trata-se do contrato de repasse nº 0238.526.71/2007, celebrado entre este Ministério do Esporte, com acompanhamento da Caixa Econômica Federal-CAIXA e a Prefeitura Municipal de Serrita/PE, objetivando a "construção de 02 quadras poliesportivas descobertas", inspecionado por essa CGU no decorrer do 33º Sorteio Público de Municípios e consignado na Nota Técnica nº 907/DRTES/DR/SFC/CGU-PR, de 04 de abril de 2011.</p>	<p>01/08/2011 Encaminhamos cópia do Ofício nº 1570/2011/SN de Repasses, momento que a CAIXA, em suma, informa sobre o seguimento das providências adotadas com vistas a concluir a execução do contrato de repasse nº 0238.526-71/2007, dentro da vigência aprazada; II-OFÍCIO Nº 1588/2011-CGCOF/SPOA/SE/ME, de Observado a competência da atuação deste Ministério do Esporte, solicitamos orientação, deste Órgão de Controle, que permita otimizar a adoção de medidas possibilitando propiciar a melhoria da apuração dos apontamentos feitos por essa CGU.</p>
	<p>ORIENTAÇÃO SOBRE DESCONTINUIDADE DE PROVIDÊNCIAS ADOTADAS</p> <p>Trata-se da descontinuidade das reiteradas providências adotadas por este Ministério do Esporte, junto aos Municípios seguintes, fiscalizados por essa Controladoria-Geral da União-CGU: -Lajedão/BA -Cardoso Moreira/RJ</p>	<p>I-OFÍCIO nº 2109/2011-DGI/SE/ME, de 07/11/2011 Observada a competência de atuação deste Ministério do Esporte, solicitamos orientação, desse Órgão de Controle, que permita otimizar a adoção de medidas objetivando a melhor apuração dos fatos elencados.</p>

16 – Recomendações da Unidade de Controle Interno ou de Auditoria Interna Atendidas no Exercício

Não se Aplica

17 - PARTE B DO ANEXO II DA DN TCU Nº 108/2010 – INFORMAÇÕES CONTÁBEIS DA GESTÃO

17.1 – Declaração do Contador atestando conformidade das demonstrações contábeis

Anexos

18 - DEMONSTRAÇÕES CONTÁBEIS PREVISTAS NA LEI Nº 4.320/64, INCLUINDO AS NOTAS EXPLICATIVAS CONFORME DISPOSTO NA RESOLUÇÃO CFC Nº 1.133/2008(NBCT 16.6)

Não se Aplica

26.1 CONTRATAÇÃO DE CONSULTORES NA MODALIDADE “PRODUTO”, NO ÂMBITO DOS PROJETOS DE COOPERAÇÃO TÉCNICA COM ORGANISMOS INTERNACIONAIS.

QUADRO C.16.1 - CONSULTORES CONTRATADOS NA MODALIDADE “PRODUTO” NO ÂMBITO DOS PROJETOS DE COOPERAÇÃO TÉCNICA COM ORGANISMOS INTERNACIONAIS

RS 1,00

Identificação da Organização Internacional Cooperante					
Nome da Organização			Sigla		
Organização dos Estados Ibero-Americanos para a Educação, a Ciência e a Cultura/Brasil			OEI/Brasil		
Identificação do(s) Projeto(s) de Cooperação Técnica					
Título do Projeto			Código		
Desenvolvimento de Processos Gerenciais e Operacionais no Ministério do Esporte para a Implantação dos Espaços Urbanos de Convivência Comunitária			OEI/BRA 09/002		
• Contrato 1					
Informações sobre os contratos de consultoria na modalidade “Produto”					
Código do Contrato: 042/05					
Objetivo da consultoria: Prestar serviços de consultoria especializada destinada a criar um modelo normativo para orientar o processo de implantação dos espaços urbanos de convivência comunitária.					
Período de Vigência		Remuneração			
Início	Término	Total Previsto no contrato	Total previsto no exercício	Total pago no exercício	Total pago até o final do exercício
04/05/2010	04/05/2011	70.000,00	36.000,00	36.000,00	70.000,00
Insumos Externos					
Apoio da equipe técnica para reuniões de trabalho que se fizerem necessárias para a discussão do conteúdo e principais resultados do trabalho, equipe técnica para ler o documento e fazer críticas e sugestões, informações que sejam importantes para a execução do trabalho e passagens aéreas nacionais e diárias, se necessário.					
Produtos Contratados					
Descrição			Data prevista de entrega	Valor	
Plano de Trabalho contendo as atividades a serem desenvolvidas			03/06/2010	8.000,00	
Documento técnico contendo orientações sobre procedimentos normativos necessários para implantação de Espaços Urbanos de Convivência Comunitária.			02/08/2010	11.000,00	
Documento contendo revisão de atos normativos e legais nos âmbitos federal, estadual e municipal, com vistas e implantação dos Espaços Urbanos de Convivência Comunitária.			21/09/2010	15.000,00	
Documento técnico com a análise dos aspectos legais e normativos referentes à implantação dos Espaços Urbanos de Convivência Comunitária.			08/02/2011	17.000,00	
Documento propondo modelo de compatibilização dos aspectos legais para orientar o processo de implantação dos Espaços Urbanos de Convivência Comunitária no âmbito urbanístico, administração pública e sistema prisional.			29/04/2011	19.000,00	
Consultor contratado					
Nome do consultor: Adelmo Moreira da Silva				CPF: 126.671.528-24	
Observações sobre a execução físico/financeira do contrato: O contrato foi cumprido adequadamente.					
• Contrato 2					

Informações sobre os contratos de consultoria na modalidade “Produto”					
Código do Contrato: 167/16					
Objetivo da consultoria: Prestar serviços de consultoria especializada destinada a organização de eventos, análise e orientação técnica das atividades de formulação e aplicação de processos integrados e situacionais de gestão e planejamento, para assessorar a equipe técnica do Ministério na implementação do Projeto.					
Período de Vigência		Remuneração			
Início	Término	Total Previsto no contrato	Total previsto no exercício	Total pago no exercício	Total pago até o final do exercício
02/02/2010	01/02/2011	70.000,00	19.000,00	19.000,00	70.000,00
Insumos Externos					
Apoio da equipe técnica para reuniões de trabalho que se fizerem necessárias para a discussão do conteúdo e principais resultados do trabalho, equipe técnica para ler o documento e fazer críticas e sugestões, informações que sejam importantes para a execução do trabalho e passagens aéreas nacionais e diárias, se necessário.					
Produtos Contratados					
Descrição		Data prevista de entrega	Valor		
Plano de Trabalho, contendo as atividades a serem desenvolvidas.		04/03/2010	8.000,00		
Documento contendo orientação técnica para implantação dos procedimentos e instrumentos de gestão aplicáveis ao planejamento e à implantação dos Núcleos.		03/05/2010	13.000,00		
Documento contendo relatório de acompanhamento da implantação dos procedimentos e instrumentos de gestão aplicados nos Núcleos de esporte e lazer.		11/08/2010	14.000,00		
Planejamento de 02 encontros nacionais sobre estruturas gerenciais e avaliativas nos processos de planejamento e implantação dos Núcleos de Esporte Recreativo e de Lazer.		19/11/2010	16.000,00		
Relatório dos encontros nacionais realizados, com propostas para gestão interativa dos Núcleos de Esporte Recreativo e de Lazer.		28/01/2011	19.000,00		
Consultor contratado					
Nome do consultor: Adriana Nemer Afonso				CPF: 606.467.561-68	
Observações sobre a execução físico/financeira do contrato: O contrato foi cumprido pela consultora adequadamente.					
• Contrato 3					
Informações sobre os contratos de consultoria na modalidade “Produto”					
Código do Contrato: 123/04					
Objetivo da consultoria: Prestar serviços de consultoria especializada destinada a pesquisa, orientação técnica e atividades de formulação e aplicação de processos integrados e situacionais de gestão de equipamentos públicos.					
Período de Vigência		Remuneração			
Início	Término	Total Previsto no contrato	Total previsto no exercício	Total pago no exercício	Total pago até o final do exercício
23/11/2009	22/11/2011	140.000,00	70.000,00	70.000,00	140.000,00
Insumos Externos					
Apoio da equipe técnica para reuniões de trabalho que se fizerem necessárias para a discussão do conteúdo e principais resultados do trabalho, equipe técnica para ler o documento e fazer críticas e sugestões, informações que sejam importantes para a execução do trabalho e passagens aéreas nacionais e diárias, se necessário.					
Produtos Contratados					
Descrição		Data prevista de entrega	Valor		
Plano de Trabalho contendo as atividades a serem		23/12/2009	8.000,00		

desenvolvidas.					
Documento contendo levantamentos e estudos de modelos de gestão compartilhada de equipamentos públicos no Brasil e em países Ibero-americanos.		13/03/2010		12.000,00	
Documento crítico-analítico dos estudos realizados a cerca dos modelos de gestão compartilhada de equipamentos públicos no Brasil Ibero-americanos.		01/06/2010		13.000,00	
Documento técnico contendo critérios e formas operacionais para a implantação experimental dos instrumentos de gestão interativa e compartilhada aplicáveis ao planejamento e implantação das Praças da Juventude.		30/08/2010		17.000,00	
Documento contendo análise e sistematização dos resultados da implantação experimental dos instrumentos de gestão interativa e compartilhada nas Praças da Juventude.		18/11/2010		20.000,00	
Documento contendo definição de amostragem representativa de municípios para a testagem dos modelos de gestão formulados.		08/01/2011		12.000,00	
Documento contendo definição da estrutura de funcionamento dos Comitês Gestores de acompanhamento da pesquisa avaliativa dos modelos de gestão.		14/03/2011		12.000,00	
Documento contendo formulação dos processos e instrumentos de aplicação e monitoramento da pesquisa avaliativa dos modelos de gestão.		02/06/2011		13.000,00	
Documento contendo relatório de acompanhamento e assessoria da aplicação da pesquisa avaliativa dos modelos de gestão.		31/08/2011		15.000,00	
Documento contendo proposta de encontros regionais para apresentação e discussão sobre os resultados da pesquisa avaliativa dos modelos de gestão.		09/11/2011		18.000,00	
Consultor contratado					
Nome do consultor: Alessandra D'Aqui Velloso				CPF: 784.991.431-72	
Observações sobre a execução físico/financeira do contrato: O contrato foi cumprido adequadamente.					
• Contrato 4					
Informações sobre os contratos de consultoria na modalidade "Produto"					
Código do Contrato: 165/15					
Objetivo da consultoria: Prestar serviços de consultoria especializada destinada a análise e orientação técnica das atividades de formulação e aplicação de processos integrados e situacionais de gestão, planejamento e avaliação das ações de inserção social pelo esporte, no âmbito do Projeto.					
Período de Vigência		Remuneração			
Início	Término	Total Previsto no contrato	Total previsto no exercício	Total pago no exercício	Total pago até o final do exercício
04/01/2010	04/07/2011	105.000,00	35.000,00	35.000,00	105.000,00
Insumos Externos					
Apoio da equipe técnica para reuniões de trabalho que se fizerem necessárias para a discussão do conteúdo e principais resultados do trabalho, equipe técnica para ler o documento e fazer críticas e sugestões, informações que sejam importantes para a execução do trabalho e passagens aéreas nacionais e diárias, se necessário.					
Produtos Contratados					
Descrição			Data prevista de entrega	Valor	
Plano de Trabalho, contendo as atividades a serem desenvolvidas.			03/02/2010	8.000,00	
Documento contendo estudos conceituais de processos e instrumentos de gestão das ações de inserção social pelo esporte, no processo de implantação dos Núcleos de esporte e lazer e as Praças da Juventude.			04/05/2010	12.000,00	
Documento contendo orientação técnica para implantação dos			23/07/2010	15.000,00	

procedimentos e instrumentos de gestão das ações de inserção social pelo esporte, no processo de implantação dos Núcleos de esporte e lazer e das Praças da Juventude.		
Documento contendo relatório de acompanhamento da implantação dos procedimentos e instrumentos de gestão aplicados às ações de inserção social pelo esporte articuladas com os Núcleos de esporte e lazer e as Praças da Juventude.	11/10/2010	16.000,00
Relatório da análise dos resultados da implantação dos procedimentos e instrumentos de gestão aplicados às ações de inserção social pelo esporte, no processo de implantação dos Núcleos de esporte e lazer e das Praças da Juventude.	30/12/2010	19.000,00
Documento contendo projeto e desenvolvimento de ferramentas de comunicação digital e redes sociais para os processos de gestão interativa das Praças da Juventude	04/02/2011	10.000,00
Documento contendo projeto de pesquisa amostral de imagem e de expectativa com relação à Praça da Juventude em comunidades contempladas com a implantação do projeto.	10/04/2011	12.000,00
Documento contendo relatório com análise dos resultados da pesquisa amostral de imagem e de expectativa com relação à Praça da Juventude em comunidade contemplada com a implantação do projeto.	24/06/2011	13.000,00
Consultor contratado		
Nome do consultor: Bianca Persici	CPF: 953.006.510-87	
Observações sobre a execução físico/financeira do contrato: O contrato foi cumprido adequadamente.		
• Contrato 5		
Informações sobre os contratos de consultoria na modalidade “Produto”		
Código do Contrato: 123/09		
Objetivo da consultoria: Prestar serviço de consultoria técnica destinada a propor procedimentos metodológicos e operacionais das atividades de implantação das Praças da Juventude e Núcleos de Esporte Recreativo e Lazer com atenção às normas de urbanismo e patrimônio público para o atendimento diversificado de seus públicos-alvo, região sudeste.		
Período de Vigência		Remuneração
Início	Término	Total previsto no contrato
23/11/2009	23/11/2011	140.000,00
		Total previsto no exercício
		70.000,00
		Total pago no exercício
		70.000,00
		Total pago até o final do exercício
		140.000,00
Insumos Externos		
Apoio da equipe técnica para reuniões de trabalho que se fizerem necessárias para a discussão do conteúdo e principais resultados do trabalho, equipe técnica para ler o documento e fazer críticas e sugestões, informações que sejam importantes para a execução do trabalho e passagens aéreas nacionais e diárias, se necessário.		
Produtos Contratados		
Descrição	Data prevista de entrega	Valor
Plano de Trabalho contendo as atividades a serem desenvolvidas.	23/12/2009	8.000,00
Documento contendo instrumentos de monitoramento e supervisão das obras e equipamentos dos Espaços Urbanos de Convivência Comunitária.	23/03/2010	11.000,00
Documento contendo detalhamento técnico sobre procedimentos metodológicos, operacionais e de registro da implantação das obras e equipamentos dos Espaços Urbanos de Convivência Comunitária, observando aspectos urbanísticos e do patrimônio público.	11/06/2010	15.000,00
Documento técnico contendo análise crítica e propositiva dos resultados do monitoramento e avaliação das obras e	30/08/2010	16.000,00

equipamentos dos espaços urbanos de convivência comunitária.					
Documento contendo a sistematização dos dados da análise das obras e equipamentos, incluindo gráficos, indicadores e resultados com a descrição dos impactos urbanísticos demonstrando os pontos fortes, as fragilidades e propondo melhorias.		18/11/2010		20.000,00	
Documento contendo o planejamento de apresentação e capacitação aos técnicos dos estados e municípios para inserção das informações referente ao acompanhamento, monitoramento e fiscalização de obras no Sistema de Monitoramento de Obras.		08/01/2011		12.000,00	
Documento contendo orientação e capacitação aos técnicos dos estados e municípios para inserção das informações referente ao acompanhamento, monitoramento e fiscalização de obras no Sistema de Monitoramento de Obras.		24/03/2011		12.000,00	
Documento contendo relatório de análise crítica situacional do acompanhamento dos processos para execução das obras das Praças da Juventude no período de janeiro a julho.		12/06/2011		13.000,00	
Documento contendo relatório de análise situacional do acompanhamento dos processos para execução das obras das Praças da Juventude no período de agosto a outubro.		31/08/2011		13.000,00	
Documento contendo avaliação dos resultados de acompanhamento e monitoramento das obras das Praças da Juventude com a implantação do Sistema de Monitoramento desenvolvido no projeto, com proposta de melhorias.		09/11/2011		20.000,00	
Consultor contratado					
Nome do consultor: Carlos Alonso Cardoso Quintão				CPF: 158 234 667 49	
Observações sobre a execução físico/financeira do contrato: O contrato foi cumprido adequadamente.					
• Contrato 6					
Informações sobre os contratos de consultoria na modalidade "Produto"					
Código do Contrato: 042/27					
Objetivo da consultoria: Prestar serviços de consultoria especializada destinada a realização de supervisão e monitoramento no que se refere a implementação do sistema para o planejamento, gestão e avaliação do projeto para a Implantação dos Espaços Urbanos de Convivência Comunitária.					
Período de Vigência		Remuneração			
Início	Término	Total Previsto no contrato	Total previsto no exercício	Total pago no exercício	Total pago até o final do exercício
04/05/2010	04/05/2011	70.000,00	34.000,00	34.000,00	70.000,00
Insumos Externos					
Apoio da equipe técnica para reuniões de trabalho que se fizerem necessárias para a discussão do conteúdo e principais resultados do trabalho, equipe técnica para ler o documento e fazer críticas e sugestões, informações que sejam importantes para a execução do trabalho e passagens aéreas nacionais e diárias, se necessário.					
Produtos Contratados					
Descrição		Data prevista de entrega		Valor	
Plano de Trabalho, contendo as atividades a serem desenvolvidas.		03/06/2010		8.000,00	
Documento contendo estudo e análise dos indicadores e instrumentos preliminares a serem desenvolvidos para o sistema integrado de planejamento, gestão e avaliação do projeto direcionado para o esporte e o lazer.		22/08/2010		14.000,00	
Documento contendo proposta de Indicadores a serem implantados para o sistema de monitoramento e controle de gestão do projeto direcionado para o esporte e o lazer.		10/11/2010		14.000,00	
Documento contendo análise e avaliação dos relatórios extraídos do sistema de monitoramento e controle de gestão do projeto direcionado para o esporte e o lazer.		19/01/2011		16.000,00	

Documento contendo proposta para implementação do sistema de gestão desenvolvido no projeto para implantação dos Espaços Urbanos de Convivência Comunitária.		29/04/2011		18.000,00	
Consultor contratado					
Nome do consultor: Carlos Magno Xavier Correa				CPF: 466.121.656-34	
Observações sobre a execução físico/financeira do contrato: O contrato foi cumprido adequadamente.					
• Contrato 7					
Informações sobre os contratos de consultoria na modalidade "Produto"					
Código do Contrato: 042/31					
Objetivo da consultoria: Prestar serviços de consultoria técnica destinada a coletar, organizar e analisar dados sobre os impactos financeiros e econômicos para a implementação do Projeto e colaborar no planejamento, gestão e avaliação de tais ações.					
Período de Vigência		Remuneração			
Início	Término	Total Previsto no contrato	Total previsto no exercício	Total pago no exercício	Total pago até o final do exercício
04/05/2010	04/05/2011	70.000,00	16.000,00	16.000,00	70.000,00
Insumos Externos					
Apoio da equipe técnica para reuniões de trabalho que se fizerem necessárias para a discussão do conteúdo e principais resultados do trabalho, equipe técnica para ler o documento e fazer críticas e sugestões, informações que sejam importantes para a execução do trabalho e passagens aéreas nacionais e diárias, se necessário.					
Produtos Contratados					
Descrição			Data prevista de entrega	Valor	
Plano de Trabalho contendo as atividades a serem desenvolvidas.			03/06/2010	8.000,00	
Documento contendo estudo e análise dos Relatórios Gerenciais a serem produzidos no âmbito do Projeto.			03/07/2010	15.000,00	
Documento contendo proposta para elaboração de Relatórios que subsidie no planejamento, monitoramento e avaliação do projeto.			01/09/2010	16.000,00	
Documento contendo sistematização dos dados parciais do acompanhamento dos processos de gestão econômico e financeiro do projeto.			10/12/2010	15.000,00	
Documento final contendo análise e avaliação dos indicadores e impactos econômicos e financeiros do Projeto.			29/04/2011	16.000,00	
Consultor contratado					
Nome do consultor: Celso Perlucio da Silva				CPF: 769.508.087-04	
Observações sobre a execução físico/financeira do contrato: O contrato foi cumprido adequadamente.					
• Contrato 8					
Informações sobre os contratos de consultoria na modalidade "Produto"					
Código do Contrato: 042/23					
Objetivo da consultoria: Prestar serviço de consultoria técnica destinada a desenvolver estudos e propor procedimentos metodológicos e operacionais no assessoramento externa e interna dos Espaços Urbanos de Convivência Comunitária em estados e municípios brasileiros.					
Período de Vigência		Remuneração			
Início	Término	Total Previsto no contrato	Total previsto no exercício	Total pago no exercício	Total pago até o final do exercício
04/05/2010	04/11/2011	87.000,00	53.000,00	53.000,00	87.000,00
Insumos Externos					
Apoio da equipe técnica para reuniões de trabalho que se fizerem necessárias para a discussão do conteúdo e principais resultados do trabalho, equipe técnica para ler o documento e fazer críticas e sugestões, informações que					

sejam importantes para a execução do trabalho e passagens aéreas nacionais e diárias, se necessário.					
Produtos Contratados					
Descrição		Data prevista de entrega		Valor	
Plano de Trabalho contendo as atividades a serem desenvolvidas.		03/06/2010		8.000,00	
Documento contendo estudos para a formulação de programas sistemáticos de divulgação sobre cidadania, inclusão social e Espaços Urbanos de Convivência Comunitária no Brasil.		01/09/2010		11.000,00	
Documento contendo proposta para desenvolver Plano de Divulgação e Comunicação interna dos Espaços Urbanos de Convivência Comunitária a ser aprovado e utilizado pelo Ministério do Esporte.		20/11/2010		15.000,00	
Documento contendo levantamento e análise dos pontos fortes e pontos fracos para implementação do Plano de Divulgação e Comunicação dos Espaços Urbanos de Convivência Comunitária.		08/02/2011		16.000,00	
Documento técnico contendo orientações no campo da comunicação interna e externa para melhoria na integração entre o Ministério do Esporte e os setores público e privado dos estados e municípios na implantação e consolidação dos Espaços Urbanos de Convivência Comunitária.		29/04/2011		20.000,00	
Documento contendo relatório dos meios de comunicação implantados nas Praça da Juventude e nos Núcleos de Esporte e Lazer.		04/06/2011		6.000,00	
Documento contendo análise e avaliação dos resultados obtidos com a criação dos meios de comunicação implantados nas Praça da Juventude e nos Núcleos de Esporte e Lazer.		06/08/2011		5.000,00	
Documento contendo proposta de unificação de todo o conhecimento construído na área de comunicação interna e externa desenvolvidas pelo Pelc e Praça com o objetivo de ser aplicados na implantação dos Espaços Urbanos de Convivência Comunitária.		20/10/2011		6.000,00	
Consultor contratado					
Nome do consultor: Elienay Aranha Breder				CPF: 804.513.061-04	
Observações sobre a execução físico/financeira do contrato: O contrato foi cumprido adequadamente.					
• Contrato 9					
Informações sobre os contratos de consultoria na modalidade "Produto"					
Código do Contrato: 119/34					
Objetivo da consultoria: Prestar serviço de consultoria técnica destinada a desenvolver a Gestão do Conhecimento para o aprimoramento do sistema de gestão para implantação dos Espaços Urbanos de Convivência Comunitária.					
Período de Vigência		Remuneração			
Início	Término	Total Previsto no contrato	Total previsto no exercício	Total pago no exercício	Total pago até o final do exercício
09/08/2010	09/02/2011	40.000,00	16.000,00	16.000,00	40.000,00
Insumos Externos					
Apoio da equipe técnica para reuniões de trabalho que se fizerem necessárias para a discussão do conteúdo e principais resultados do trabalho, equipe técnica para ler o documento e fazer críticas e sugestões, informações que sejam importantes para a execução do trabalho e passagens aéreas nacionais e diárias, se necessário.					
Produtos Contratados					
Descrição		Data prevista de entrega		Valor	
Plano de Trabalho contendo as atividades a serem desenvolvidas.		08/09/2010		8.000,00	

Documento contendo desenho do processograma de usabilidade de gestão operacional de Projetos.	07/11/2010	16.000,00
Documento contendo as características e requisitos instrumentais para formatação de Indicadores do Projeto.	05/02/2011	16.000,00
Consultor contratado		
Nome do consultor: Geraldino Gonçalves Bastos		CPF: 239.660.841-04
Observações sobre a execução físico/financeira do contrato: O contrato foi cumprido adequadamente.		

• Contrato 10					
Informações sobre os contratos de consultoria na modalidade "Produto"					
Código do Contrato: 29/44					
<p>Objetivo da consultoria: Prestar serviço de consultoria técnica destinada à produção editorial dos materiais de apoio às ações desenvolvidas no âmbito do projeto incluindo as fases de planejamento, organização, coordenação e elaboração dos trabalhos de edição, projeto gráfico e diagramação das publicações referentes aos Espaços Urbanos de Convivência Comunitária.</p>					
Período de Vigência		Remuneração			
Início	Término	Total Previsto no contrato	Total previsto no exercício	Total pago no exercício	Total pago até o final do exercício
02/05/2011	02/11/2011	30.000,00	30.000,00	30.000,00	30.000,00
Insumos Externos					
<p>Apoio da equipe técnica para reuniões de trabalho que se fizerem necessárias para a discussão do conteúdo e principais resultados do trabalho, equipe técnica para ler o documento e fazer críticas e sugestões, informações que sejam importantes para a execução do trabalho e passagens aéreas nacionais e diárias, se necessário.</p>					
Produtos Contratados					
Descrição			Data prevista de entrega	Valor	
Documento contendo projeto editorial para a elaboração de materiais de apoio às ações desenvolvidas no âmbito do projeto, que deverá contemplar os seguintes itens: apresentação e justificativa técnica para o padrão adotado; especificações técnicas do material a ser produzido; apresentação do conteúdo proposto; apresentação do projeto gráfico e o cronograma de execução e acompanhamento.			12/05/2011	10.000,00	
Versão preliminar do material de apoio às ações desenvolvidas no âmbito do projeto com a execução dos trabalhos de design, editoração e publicação. O material deverá conter o escopo aprovado pelo Ministério do Esporte no produto 1 e será entregue em meio digital.			01/07/2011	10.000,00	
Versão final do material de apoio às ações desenvolvidas no âmbito do projeto. O material deverá contemplar as revisões/incorporações feitas pelo Ministério do Esporte a partir do produto 2, e será entregue em meio digital pronto para impressão gráfica.			30/08/2011	10.000,00	
Consultor contratado					
Nome do consultor: Guiomar Prates Pereira				CPF: 450.443.680-91	
Observações sobre a execução físico/financeira do contrato: O contrato foi cumprido adequadamente.					

• Contrato 11					
Informações sobre os contratos de consultoria na modalidade “Produto”					
Código do Contrato: 167/01					
Objetivo da consultoria: Formular projetos e supervisionar a execução de pesquisa para a implantação das Praças da Juventude e dos Núcleos de esporte e lazer.					
Período de Vigência		Remuneração			
Início	Término	Total Previsto no contrato	Total previsto no exercício	Total pago no exercício	Total pago até o final do exercício
27/01/2010	24/01/2011	60.000,00	15.000,00	15.000,00	60.000,00
Insumos Externos					
Apoio da equipe técnica para reuniões de trabalho que se fizerem necessárias para a discussão do conteúdo e principais resultados do trabalho, equipe técnica para ler o documento e fazer críticas e sugestões, informações que sejam importantes para a execução do trabalho e passagens aéreas nacionais e diárias, se necessário.					
Produtos Contratados					
Descrição			Data prevista de entrega	Valor	
Plano de Trabalho, contendo as atividades a serem desenvolvidas			26/02/2010	8.000,00	
Documento contendo detalhamento dos fundamentos conceituais e metodológicos da pesquisa diagnóstica sobre modalidades prioritárias de esporte e lazer a serem oferecidas.			17/05/2010	12.000,00	
Documento técnico contendo relatório de acompanhamento e assessoramento na aplicação da pesquisa diagnóstica.			05/08/2010	11.000,00	
Documento contendo relatório de monitoramento da aplicação da pesquisa diagnóstica.			24/10/2010	14.000,00	
Relatório da sistematização dos resultados da pesquisa diagnóstica sobre prioridades de esporte e lazer a serem oferecidas pelos Núcleos de esporte e lazer.			22/01/2011	15.000,00	
Consultor contratado					
Nome do consultor: Helen Wernik Nascimento				CPF: 874.462.941-91	
Observações sobre a execução físico/financeira do contrato: O contrato foi cumprido adequadamente.					
• Contrato 12					
Informações sobre os contratos de consultoria na modalidade “Produto”					
Código do Contrato: 129/32					
Objetivo da consultoria: Prestar serviços de consultoria especializada destinada a avaliação de processos, resultados e impactos para a Implantação dos Espaços Urbanos de Convivência Comunitária.					
Período de Vigência		Remuneração			
Início	Término	Total Previsto no contrato	Total previsto no exercício	Total pago no exercício	Total pago até o final do exercício
09/08/2010	05/03/2012	140.000,00	78.000,00	124.000,00	102.000,00
Insumos Externos					
Apoio da equipe técnica para reuniões de trabalho que se fizerem necessárias para a discussão do conteúdo e principais resultados do trabalho, equipe técnica para ler o documento e fazer críticas e sugestões, informações que sejam importantes para a execução do trabalho e passagens aéreas nacionais e diárias, se necessário.					
Produtos Contratados					
Descrição			Data prevista de entrega	Valor	
Plano de Trabalho contendo as atividades a serem desenvolvidas.			08/09/2010	8.000,00	

Documento contendo estudo e análise dos processos de monitoramento e supervisão para a avaliação das atividades de Implantação dos Espaços Urbanos de Convivência Comunitária.	17/11/2010	16.000,00
Documento contendo avaliação do processo de monitoramento e supervisão das atividades desenvolvidas pelos consultores que atuam na Implantação dos Espaços Urbanos de Convivência Comunitária.	05/02/2011	16.000,00
Documento contendo proposta de melhoria do plano de capacitação a ser apresentados aos consultores para a elaboração dos produtos.	06/05/2011	15.000,00
Documento contendo avaliação dos impactos causados nos Espaços Urbanos de Convivência Comunitária com os trabalhos desenvolvidos pelos consultores contratados no âmbito do projeto.	04/08/2011	15.000,00
Documento contendo avaliação dos processos de capacitação realizados nas Praças da Juventude.	23/09/2011	15.000,00
Documento contendo avaliação dos materiais elaborados pelos consultores para a capacitação aos gestores da Praças da Juventude.	22/11/2011	17.000,00
Documento contendo proposta de melhoria do plano de capacitação aos gestores da praça da Juventude.	21/01/2012	18.000,00
Documento contendo avaliação dos resultados nos Espaços de Convivência Comunitária com os trabalhos desenvolvidos pelos consultores em aditivos do Contrato.	18/02/2012	20.000,00
Consultor contratado		
Nome do consultor: Isabel Santana Salioni	CPF: 888.412.608-82	
Observações sobre a execução físico/financeira do contrato: O contrato está sendo cumprido pela consultora adequadamente.		
• Contrato 13		
Informações sobre os contratos de consultoria na modalidade "Produto"		
Código do Contrato: 165/10		
Objetivo da consultoria: Prestar serviço de consultoria técnica destinada a propor procedimentos metodológicos e operacionais das atividades de implantação das Praças da Juventude e Núcleos de Esporte Recreativo e Lazer, na região Centro Oeste do País.		
Período de Vigência		Remuneração
Início	Término	Total Previsto no contrato
Total previsto no exercício	Total pago no exercício	Total pago até o final do exercício
14/01/2010	04/01/2011	70.000,00
		20.000,00
		0,00
		70.000,00
Insumos Externos		
Apoio da equipe técnica para reuniões de trabalho que se fizerem necessárias para a discussão do conteúdo e principais resultados do trabalho, equipe técnica para ler o documento e fazer críticas e sugestões, informações que sejam importantes para a execução do trabalho e passagens aéreas nacionais e diárias, se necessário.		
Produtos Contratados		
Descrição	Data prevista de entrega	Valor
Plano de Trabalho contendo as atividades a serem desenvolvidas.	13/02/2010	8.000,00
Documento contendo instrumentos de monitoramento e supervisão das obras e equipamentos dos Espaços Urbanos de Convivência Comunitária.	14/05/2010	11.000,00

Documento contendo detalhamento técnico sobre procedimentos metodológicos, operacionais e de registro da implantação das obras e equipamentos dos Espaços Urbanos de Convivência Comunitária, observando aspectos urbanísticos e do patrimônio público.	02/08/2010	15.000,00
Documento técnico contendo análise crítica e propositiva dos resultados do monitoramento e avaliação das obras e equipamentos dos espaços urbanos de convivência comunitária.	21/10/2010	16.000,00
Documento contendo a sistematização dos dados da análise das obras e equipamentos, incluindo gráficos, indicadores e resultados com a descrição dos impactos urbanísticos demonstrando os pontos fortes, as fragilidades e propondo melhorias.	09/01/2011	20.000,00
Consultor contratado		
Nome do consultor: Luana Miranda Ester Kallas	CPF: 786.891.633-87	
Observações sobre a execução físico/financeira do contrato: O contrato foi cumprido pela consultora adequadamente.		
• Contrato 14		
Informações sobre os contratos de consultoria na modalidade "Produto"		
Código do Contrato: 167/15		
Objetivo da consultoria: Prestar serviços de consultoria especializada destinada a orientação da operacionalização de processos e metodologias aplicáveis na coordenação das ações de capacitação continuada de gestores, técnicos e agentes sociais das Praças da Juventude e Núcleos de Esporte e Lazer.		
Período de Vigência		Remuneração
Início	Término	Total Previsto no contrato
Total previsto no exercício	Total pago no exercício	Total pago até o final do exercício
14/01/2010	13/01/2011	90.000,00
23.000,00	23.000,00	90.000,00
Insumos Externos		
Apoio da equipe técnica para reuniões de trabalho que se fizerem necessárias para a discussão do conteúdo e principais resultados do trabalho, equipe técnica para ler o documento e fazer críticas e sugestões, informações que sejam importantes para a execução do trabalho e passagens aéreas nacionais e diárias, se necessário.		
Produtos Contratados		
Descrição	Data prevista de entrega	Valor
Plano de Trabalho, contendo as atividades a serem desenvolvidas.	13/02/2010	8.000,00
Documento contendo detalhamento estudos para a definição dos conteúdos e metodologias do plano de capacitação de pessoas para atuarem nas Praças e Núcleos de Esporte e Lazer.	04/05/2010	18.000,00
Documento contendo projeto para realização de eventos nacionais para discussão da capacitação de pessoas para atuarem nas Praças e Núcleos de Esporte e Lazer.	23/07/2010	20.000,00
Documento técnico contendo relatório da realização de eventos nacionais para apresentação e discussão da capacitação de pessoas para atuarem nas Praças e Núcleos de Esporte e Lazer.	01/10/2010	21.000,00
Documento propositivo do plano de capacitação de pessoas para atuarem nas Praças e Núcleos de Esporte e Lazer.	09/01/2011	23.000,00
Consultor contratado		
Nome do consultor: Luciane Canto da Rosa	CPF: 435.680.170-91	
Observações sobre a execução físico/financeira do contrato: O contrato foi cumprido adequadamente.		
• Contrato 15		

Informações sobre os contratos de consultoria na modalidade "Produto"					
Código do Contrato: 165/11					
Objetivo da consultoria: Prestar serviço de consultoria técnica destinada a propor procedimentos metodológicos e operacionais das atividades de implantação das Praças da Juventude e Núcleos de Esporte Recreativo e Lazer, na Região Sul do país.					
Período de Vigência		Remuneração			
Início	Término	Total Previsto no contrato	Total previsto no exercício	Total pago no exercício	Total pago até o final do exercício
04/01/2010	04/07/2011	105.000,00	35.000,00	35.000,00	70.000,00
Insumos Externos					
Apoio da equipe técnica para reuniões de trabalho que se fizerem necessárias para a discussão do conteúdo e principais resultados do trabalho, equipe técnica para ler o documento e fazer críticas e sugestões, informações que sejam importantes para a execução do trabalho e passagens aéreas nacionais e diárias, se necessário.					
Produtos Contratados					
Descrição			Data prevista de entrega	Valor	
Plano de Trabalho contendo as atividades a serem desenvolvidas.			03/02/2010	8.000,00	
Documento contendo instrumentos de monitoramento e supervisão das obras e equipamentos dos Espaços Urbanos de Convivência Comunitária.			04/05/2010	11.000,00	
Documento contendo detalhamento técnico sobre procedimentos metodológicos, operacionais e de registro da implantação das obras e equipamentos dos Espaços Urbanos de Convivência Comunitária, observando aspectos urbanísticos e do patrimônio público.			23/07/2010	15.000,00	
Documento técnico contendo análise crítica e propositiva dos resultados do monitoramento e avaliação das obras e equipamentos dos espaços urbanos de convivência comunitária.			11/10/2010	16.000,00	
Documento contendo a sistematização dos dados da análise das obras e equipamentos, incluindo gráficos, indicadores e resultados com a descrição dos impactos urbanísticos demonstrando os pontos fortes, as fragilidades e propondo melhorias.			30/12/2010	20.000,00	
Documento contendo a análise e monitoramento dos projetos e obras dos Módulos e Praças da Juventude e sistematizar os dados referente sistema de monitoramento a fim de apresentar nas capacitações técnicas nos Estados e Municípios.			04/02/2011	10.000,00	
Documento contendo a elaboração de uma cartilha de sustentabilidade ambiental na proposta arquitetônica para a implantação dos Espaços Urbanos de Convivência Comunitária.			10/04/2011	12.000,00	
Documento contendo levantamento das orientações e normas técnicas das confederações esportivas no que se refere às características técnicas de engenharia e arquitetura das modalidades esportivas utilizadas pelo Ministério do Esporte de maneira que possa orientar as informações pertinentes aos projetos de engenharia e arquitetura para a implantação dos Espaços Urbanos de Convivência Comunitária.			24/06/2011	13.000,00	
Consultor contratado					
Nome do consultor: Luciane Sturmer Kinsel				CPF: 980.726.250-04	
Observações sobre a execução físico/financeira do contrato: O contrato foi cumprido pela consultora					

adequadamente.					
• Contrato 16					
Informações sobre os contratos de consultoria na modalidade “Produto”					
Código do Contrato: 119/38					
Objetivo da consultoria: Prestar serviços de consultoria especializada destinada a análise e orientação e acompanhamento técnico das atividades de formulação e aplicação de processos integrados e situacionais de gestão, planejamento e avaliação das ações de inserção social pelo esporte, no âmbito do projeto.					
Período de Vigência		Remuneração			
Início	Término	Total Previsto no contrato	Total previsto no exercício	Total pago no exercício	Total pago até o final do exercício
09/08/2010	05/03/2012	100.000,00	66.000,00	56.000,00	80.000,00
Insumos Externos					
Apoio da equipe técnica para reuniões de trabalho que se fizerem necessárias para a discussão do conteúdo e principais resultados do trabalho, equipe técnica para ler o documento e fazer críticas e sugestões, informações que sejam importantes para a execução do trabalho e passagens aéreas nacionais e diárias, se necessário.					
Produtos Contratados					
Descrição			Data prevista de entrega	Valor	
Plano de Trabalho contendo as atividades a serem desenvolvidas.			08/09/2010	8.000,00	
Documento contendo levantamento e análise situacional dos processos de gestão das ações de inserção social pelo esporte, em comunidades e penitenciárias no processo de implantação dos Núcleos de esporte e lazer e as Praças da Juventude			17/11/2010	16.000,00	
Documento contendo orientação técnica para implantação dos procedimentos e instrumentos de gestão das ações de inserção social pelo esporte, em comunidades e penitenciárias, no processo de implantação dos Núcleos de esporte e lazer e das Praças da Juventude.			05/02/2011	16.000,00	
Documento contendo relatório de acompanhamento da implantação dos procedimentos e instrumentos de gestão aplicados às ações de inserção social pelo esporte articuladas com os Núcleos de esporte e lazer e as Praças da Juventude.			06/05/2011	15.000,00	
Relatório da análise dos resultados da implantação dos procedimentos e instrumentos de gestão aplicados às ações de inserção social pelo esporte, em comunidades e penitenciárias, no processo de implantação dos Núcleos de esporte e lazer e das Praças da Juventude.			04/08/2011	15.000,00	
Documento contendo levantamento e análise dos processos de implantação e modernização de infraestrutura para articulação e potencialização de políticas intersetoriais das ações de educação, saúde, esporte/lazer e segurança nos Espaços Urbanos de Convivência Comunitária.			08/10/2011	10.000,00	
Documento contendo relatório de monitoramento dos processos de infraestrutura para a implantação dos Espaços Urbanos de Convivência Comunitária.			07/12/2011	10.000,00	
Documento contendo proposta de aprimoramento dos processos de infraestrutura para articulação e potencialização de políticas intersetoriais das ações de educação, saúde, esporte/lazer e segurança nos Espaços Urbanos de Convivência Comunitária.			18/02/2012	10.000,00	
Consultor contratado					
Nome do consultor: Maria Carolina Prado Lage				CPF: 002.837.646-35	
Observações sobre a execução físico/financeira do contrato: O contrato foi rescindido em 18/10/2011					

• Contrato 17					
Informações sobre os contratos de consultoria na modalidade “Produto”					
Código do Contrato: 141/33					
<p>Objetivo da consultoria: Prestar serviço de consultoria técnica destinada a propor procedimentos metodológicos e operacionais das atividades de implantação das Praças da Juventude e Núcleos de Esporte Recreativo e Lazer com atenção às normas de urbanismo e patrimônio público para o atendimento diversificado de seus públicos-alvo, no Estados de Minas Gerais..</p>					
Período de Vigência		Remuneração			
Início	Término	Total Previsto no contrato	Total previsto no exercício	Total pago no exercício	Total pago até o final do exercício
13/09/2010	13/09/2011	70.000,00	46.000,00	46.000,00	70.000,00
Insumos Externos					
<p>Apoio da equipe técnica para reuniões de trabalho que se fizerem necessárias para a discussão do conteúdo e principais resultados do trabalho, equipe técnica para ler o documento e fazer críticas e sugestões, informações que sejam importantes para a execução do trabalho e passagens aéreas nacionais e diárias, se necessário.</p>					
Produtos Contratados					
Descrição			Data prevista de entrega	Valor	
Plano de Trabalho contendo as atividades a serem desenvolvidas.			13/10/10	8.000,00	
Documento contendo instrumentos de monitoramento e supervisão das obras e equipamentos dos Espaços Urbanos de Convivência Comunitária.			22/12/10	16.000,00	
Documento contendo detalhamento técnico sobre procedimentos metodológicos, operacionais e de registro da implantação das obras e equipamentos dos Espaços Urbanos de Convivência Comunitária, observando aspectos urbanísticos e do patrimônio público.			12/03/11	16.000,00	
Documento técnico contendo análise crítica e propositiva dos resultados do monitoramento e avaliação das obras e equipamentos dos espaços urbanos de convivência comunitária.			10/06/11	15.000,00	
Documento contendo a sistematização dos dados da análise das obras e equipamentos, incluindo gráficos, indicadores e resultados com a descrição dos impactos urbanísticos demonstrando os pontos fortes, as fragilidades e propondo melhorias.			08/09/11	15.000,00	
Consultor contratado					
Nome do consultor: Maria Eugênia Soares da Matta				CPF: 436.879.206-82	
<p>Observações sobre a execução físico/financeira do contrato: O contrato foi cumprido pela consultora adequadamente.</p>					
• Contrato 18					
Informações sobre os contratos de consultoria na modalidade “Produto”					
Código do Contrato: 042/24					
<p>Objetivo da consultoria: Prestar serviços de consultoria especializada destinada a supervisão das atividades de formulação e aplicação de processos integrados e situacionais de gestão, planejamento e avaliação das ações do Projeto.</p>					
Período de Vigência		Remuneração			
Início	Término	Total Previsto	Total previsto	Total pago no	Total pago até

		no contrato	no exercício	exercício	o final do exercício
04/05/2010	04/05/2012	140.000,00	80.000,00	85.000,00	140.000,00
Insumos Externos					
Apoio da equipe técnica para reuniões de trabalho que se fizerem necessárias para a discussão do conteúdo e principais resultados do trabalho, equipe técnica para ler o documento e fazer críticas e sugestões, informações que sejam importantes para a execução do trabalho e passagens aéreas nacionais e diárias, se necessário.					
Produtos Contratados					
Descrição			Data prevista de entrega		Valor
Plano de Trabalho contendo as atividades a serem desenvolvidas.			19/05/2010		8.000,00
Documento contendo estudo sistemático dos Objetivos Específicos, Resultados e Atividades definidos no Prodoc a fim de correlacionar as atividades a serem desenvolvidas pelo consultores para implantação dos Espaços Urbanos de Convivência Comunitária.			02/08/2010		16.000,00
Documento contendo levantamento e análise das atividades técnicas a serem desenvolvidas por Consultores, para a implantação dos Espaços Urbanos de Convivência Comunitária.			11/10/2010		16.000,00
Documento contendo acompanhamento dos contratos de consultores quanto a vigência do contrato e data de entrega dos produtos a fim de monitoramento e supervisão do cumprimento do cronograma de atividades estipulado nos Termos de Referência.			08/02/2011		15.000,00
Documento contendo análise dos produtos apresentados pelos Consultores, para a Implantação dos Espaços Urbanos de Convivência Comunitária.			29/04/2011		15.000,00
Documento contendo detalhamento técnico sobre os mecanismos de gestão levantados e verificados, assim como, a proposta de instrumentos de controle dos processos de execução do Projeto.			04/06/2011		17.000,00
Documento técnico contendo levantamento da existência de ferramentas utilizadas em outros Projetos de Cooperação que possam ser adaptadas para o acompanhamento do Projeto.			23/08/2011		16.000,00
Documento contendo a proposta de reformulação dos processos de execução, considerando a legislação vigente e as normas operativas da OEI.			01/11/2011		17.000,00
Documento contendo a proposta de reformulação dos processos de execução, considerando a legislação vigente e as normas operativas da OEI.			18/02/2012		20.000,00
Consultor contratado					
Nome do consultor: Mariana Monteiro Farias				CPF: 696.784.991-34	
Observações sobre a execução físico/financeira do contrato: O contrato está sendo cumprido pela consultora adequadamente.					
• Contrato 19					
Informações sobre os contratos de consultoria na modalidade "Produto"					
Código do Contrato: 119/18					
Objetivo da consultoria: Prestar serviços de consultoria especializada destinada a formular e acompanhar os processos e instrumentos de aplicação de pesquisa quantitativa para a implantação das Praças da Juventude e dos Núcleos de Esporte e Lazer.					
Período de Vigência			Remuneração		
Início	Término	Total Previsto	Total previsto	Total pago no	Total pago até

		no contrato	no exercício	exercício	o final do exercício
09/08/2010	09/08/2011	60.000,00	40.000,00	40.000,00	60.000,00
Insumos Externos					
Apoio da equipe técnica para reuniões de trabalho que se fizerem necessárias para a discussão do conteúdo e principais resultados do trabalho, equipe técnica para ler o documento e fazer críticas e sugestões, informações que sejam importantes para a execução do trabalho e passagens aéreas nacionais e diárias, se necessário.					
Produtos Contratados					
Descrição			Data prevista de entrega		Valor
Plano de Trabalho contendo as atividades a serem desenvolvidas.			08/09/2010		8.000,00
Documento contendo desenho, a justificativa e o cálculo amostral da pesquisa quantitativa representativa do universo PRONASCI/PELC.			17/11/2010		12.000,00
Documento contendo os processos e instrumentos de aplicação da pesquisa quantitativa.			05/02/2011		13.000,00
Documento contendo relatório de acompanhamento e assessoramento da pesquisa avaliativa.			06/05/2011		14.000,00
Documento contendo relatório de análise da pesquisa.			04/08/2011		13.000,00
Consultor contratado					
Nome do consultor: Maurício Miguel Martínez Martínez				CPF: 126.877.822-20	
Observações sobre a execução físico/financeira do contrato: O contrato foi cumprido pelo consultor adequadamente.					
• Contrato 20					
Informações sobre os contratos de consultoria na modalidade "Produto"					
Código do Contrato: 119/39					
Objetivo da consultoria: Prestar serviços de consultoria especializada destinada a assessoria no campo de articulação das demandas para organizar e projetar os resultados do Projeto em ações nacionais e internacionais.					
Período de Vigência			Remuneração		
Início	Término	Total Previsto no contrato	Total previsto no exercício	Total pago no exercício	Total pago até o final do exercício
09/08/2010	05/03/2012	100.000,00	66.000,00	66.000,00	90.000,00
Insumos Externos					
Apoio da equipe técnica para reuniões de trabalho que se fizerem necessárias para a discussão do conteúdo e principais resultados do trabalho, equipe técnica para ler o documento e fazer críticas e sugestões, informações que sejam importantes para a execução do trabalho e passagens aéreas nacionais e diárias, se necessário.					
Produtos Contratados					
Descrição			Data prevista de entrega		Valor
Plano de Trabalho contendo as atividades a serem desenvolvidas.			08/09/10		8.000,00
Documento contendo elaboração e implementação do Plano de Gestão Interativa para articulação interna da Praça da Juventude e Núcleos de Esporte e Lazer.			17/11/10		16.000,00
Documento contendo definição em conjunto com o MRE/ABC, Ministério da Justiça e organismo internacional - OEI, dos processos de gestão para organização e projeção da transparência das atividades realizadas no âmbito do projeto.			05/02/11		16.000,00
Documento contendo elaboração e execução de Seminário			06/05/11		15.000,00

para divulgação nacional e internacional dos resultados e impactos diretos, das ações do projeto, com as políticas públicas no campo da educação, saúde, esporte/lazer e segurança pública.		
Documento contendo proposta de gestão intersetorial com outros ministérios para implantação de ações no campo da educação, saúde, esporte/lazer e segurança pública.	04/08/11	15.000,00
Documento contendo pesquisa e análise de ações intersetoriais entre o Ministério do Esporte e demais Ministérios no campo da Saúde, Educação, Justiça e Cultura para implantação nas Praças da Juventude.	08/10/2011	10.000,00
Documento contendo relatório de articulação intersetorial para qualificar a efetividade das Praças da Juventude.	07/12/2011	10.000,00
Documento contendo proposta das ações intersetoriais em relação aos fóruns instaurados pela Presidência da República com vistas a potencializar as ações de Esporte e Lazer desenvolvidas pelo projeto.	18/02/2012	10.000,00
Consultor contratado		
Nome do consultor: Mirka Gerolimich de Abreu	CPF: 028.967.147-74	
Observações sobre a execução físico/financeira do contrato: O contrato está sendo cumprido pela consultora adequadamente.		
• Contrato 21		
Informações sobre os contratos de consultoria na modalidade "Produto"		
Código do Contrato: 122/08		
Objetivo da consultoria: Prestar serviços de consultoria técnica destinada a sistematizar e organizar dados, em nível de Direção do Projeto, sobre modelos de gestão aplicáveis às estruturas organizacionais e funcionais dos Núcleos de Esporte e Lazer e das Praças da Juventude.		
Período de Vigência		Remuneração
Início	Término	Total Previsto no contrato
Total previsto no exercício	Total pago no exercício	Total pago até o final do exercício
19/11/2009	18/11/2011	140.000,00
70.000,00	70.000,00	140.000,00
Insumos Externos		
Apoio da equipe técnica para reuniões de trabalho que se fizerem necessárias para a discussão do conteúdo e principais resultados do trabalho, equipe técnica para ler o documento e fazer críticas e sugestões, informações que sejam importantes para a execução do trabalho e passagens aéreas nacionais e diárias, se necessário.		
Produtos Contratados		
Descrição	Data prevista de entrega	Valor
Plano de Trabalho contendo as atividades a serem desenvolvidas.	19/12/2009	8.000,00
Documento com análise e comentários referentes às atividades necessárias à formulação e aplicação de processos integrados e situacionais de gestão dos Núcleos de Esporte e Lazer e das Praças da Juventude.	27/02/2010	13.000,00
Documento contendo os perfis profissionais e comportamentais dos gestores e técnicos responsáveis pela gestão dos Núcleos de Esporte e Lazer e das Praças da Juventude nos estados e municípios	08/05/2010	15.000,00
Documento técnico contendo relatório situacional dos processos integrados de gestão implantados nos Núcleos de Esporte e Lazer e nas Praças da Juventude.	07/07/2010	16.000,00

Documento contendo análises das estruturas organizacionais que mais se ajustam às condições socioeconômicas onde se inserem os Núcleos de Esporte e Lazer e as Praças da Juventude.	26/08/2010	18.000,00
Documento contendo o levantamento e a sistematização dos dados referente aos recursos para execução dos processos integrados e situacionais de gestão ligados a Contratação de Consultores necessários à implantação dos Núcleos de Esporte e Lazer e das Praças da Juventude.	03/01/2011	17.000,00
Documento contendo levantamento e a sistematização dos dados referente aos recursos para execução dos processos integrados e situacionais de gestão ligados a Subcontratos necessários à implantação de dos Núcleos de Esporte e Lazer e das Praças da Juventude.	18/04/2011	17.000,00
Documento contendo levantamento e a sistematização dos dados referente aos recursos para execução dos processos integrados e situacionais de gestão ligados a Eventos de Capacitação, Diárias e Passagens e Diversos, necessários à implantação de dos Núcleos de Esporte e Lazer e das Praças da Juventude.	16/08/2011	17.000,00
Documento técnico com relatório de acompanhamento contendo análise e avaliação das despesas executadas nos processos de gestão dos Núcleos e Praças da Juventude.	04/11/2011	19.000,00
Consultor contratado		
Nome do consultor: Narcizo Maria Junior	CPF: 658.487.051-00	
Observações sobre a execução físico/financeira do contrato: O contrato está sendo cumprido pelo consultor adequadamente.		
<ul style="list-style-type: none"> • Contrato 22 		
Informações sobre os contratos de consultoria na modalidade "Produto"		
Código do Contrato: 042/30		
Objetivo da consultoria: Prestar serviços de consultoria técnica destinada ao planejamento, supervisão e monitoramento da gestão do Projeto para a Implantação dos Espaços Urbanos de Convivência Comunitária.		
Período de Vigência		Remuneração
Início	Término	Total Previsto no contrato
Total previsto no exercício	Total pago no exercício	Total pago até o final do exercício
04/05/2010	05/05/2011	90.000,00
22.000,00	42.000,00	90.000,00
Insumos Externos		
Apoio da equipe técnica para reuniões de trabalho que se fizerem necessárias para a discussão do conteúdo e principais resultados do trabalho, equipe técnica para ler o documento e fazer críticas e sugestões, informações que sejam importantes para a execução do trabalho e passagens aéreas nacionais e diárias, se necessário.		
Produtos Contratados		
Descrição	Data prevista de entrega	Valor
Plano de Trabalho contendo as atividades a serem desenvolvidas.	19/05/2010	8.000,00
Documento contendo estudo e análise do desenho organizacional da Unidade de Gerenciamento de Projeto para o Planejamento Estratégico.	03/07/2010	20.000,00
Documento contendo proposta de instrumentos no campo da gestão de projetos para o monitoramento das ações da Unidade	01/09/2010	20.000,00

de Gerenciamento de Projeto no Planejamento Estratégico.					
Documento contendo a sistematização dos Relatórios Gerenciais a serem produzidos pelas áreas técnicas da Unidade de Gerenciamento de Projeto a serem integradas.		10/12/2010			20.000,00
Documento contendo análise dos resultados com a implementação dos instrumentos de gerenciamento de projetos proposto para o alcance dos objetivos quanto a qualidade, custo e tempo dos processos ligados a Implantação dos Espaços Urbanos de Convivência Comunitária.		29/04/2011			22.000,00
Consultor contratado					
Nome do consultor: Paulo Roberto Ribas				CPF: 734.122.957-87	
Observações sobre a execução físico/financeira do contrato: O contrato foi cumprido pelo consultor adequadamente.					
• Contrato 23					
Informações sobre os contratos de consultoria na modalidade “Produto”					
Código do Contrato: 123/01					
Objetivo da consultoria: Prestar serviços de consultoria técnica destinada a propor e orientar processos de articulação institucional, alianças estratégicas e formação de parcerias governamentais e com a sociedade civil, com o foco na gestão intersetorial de políticas públicas.					
Período de Vigência		Remuneração			
Início	Término	Total Previsto no contrato	Total previsto no exercício	Total pago no exercício	Total pago até o final do exercício
18/11/2009	23/05/2011	180.000,00	90.000,00	82.000,00	141.000,00
Insumos Externos					
Apoio da equipe técnica para reuniões de trabalho que se fizerem necessárias para a discussão do conteúdo e principais resultados do trabalho, equipe técnica para ler o documento e fazer críticas e sugestões, informações que sejam importantes para a execução do trabalho e passagens aéreas nacionais e diárias, se necessário.					
Produtos Contratados					
Descrição		Data prevista de entrega	Valor		
Plano de Trabalho contendo as atividades a serem desenvolvidas.		08/12/2009	8.000,00		
Documento contendo proposta com diretrizes e procedimentos para orientar as relações governamentais prevendo ações intersetoriais, com foco no esporte, lazer e juventude, para a implantação dos Espaços Urbanos de Convivência Comunitária.		30/12/2009	18.000,00		
Documento técnico com os instrumentos de controle e monitoramento dos processos de gestão e operação a implantação dos Espaços Urbanos de Convivência Comunitária.		02/04/2010	20.000,00		
Documento técnico contendo os resultados parciais do andamento do monitoramento dos procedimentos de mediação com gestores públicos, parlamentares e sociedade civil, no processo de gestão das ações integradas e intersetoriais dos Espaços Urbanos de Convivência Comunitária.		01/07/2010	24.000,00		
Relatório técnico contendo análise crítica e propositiva dos resultados do monitoramento e avaliação dos processos de articulação com gestores públicos, parlamentares e sociedade civil na implantação dos Espaços Urbanos de Convivência Comunitária.		08/11/2010	20.000,00		
Documento contendo proposta de padronização da orientação e assessoria técnica de articulação com os gestores estaduais e municipais sobre os processos de implantação das Praças da		04/01/2011	15.000,00		

Juventude.					
Documento contendo levantamento e análise dos entraves nos processos de implantação das Praças da Juventude, a fim de orientar os gestores para garantir eficiência na implantação das Praças.		10/03/2011		18.000,00	
Documento contendo proposta para melhoria dos processos de articulação com gestores, equipe do Ministério do Esporte e Caixa Econômica Federal integrando o Sistema de Monitoramento de Obras.		29/05/2011		18.000,00	
Documento contendo análise dos relatórios situacionais da implantação das Praças, propondo soluções de ações e articulação com os municípios com o objetivo de otimizar a execução dos processos em andamento.		27/08/2011		19.000,00	
Documento contendo relato das experiências e métodos de sucesso na implantação e gestão das Praças, que servirão de modelo de funcionamento para novos projetos de Espaços Urbanos de Convivência Comunitária.		05/11/2011		20.000,00	
Consultor contratado					
Nome do consultor: Plinio Marcos Teixeira de Oliveira				CPF: 156.013.098-92	
Observações sobre a execução físico/financeira do contrato: O contrato foi rescindido em 23/05/2011.					
• Contrato 24					
Informações sobre os contratos de consultoria na modalidade "Produto"					
Código do Contrato: 042/25					
Objetivo da consultoria: Prestar serviço de consultoria técnica destinada a desenvolver e propor aprimoramento do sistema de gestão para implantação dos Espaços Urbanos de Convivência Comunitária.					
Período de Vigência		Remuneração			
Início	Término	Total Previsto no contrato	Total previsto no exercício	Total pago no exercício	Total pago até o final do exercício
04/05/2010	04/05/2011	120.000,00	78.000,00	78.000,00	120.000,00
Insumos Externos					
Apoio da equipe técnica para reuniões de trabalho que se fizerem necessárias para a discussão do conteúdo e principais resultados do trabalho, equipe técnica para ler o documento e fazer críticas e sugestões, informações que sejam importantes para a execução do trabalho e passagens aéreas nacionais e diárias, se necessário.					
Produtos Contratados					
Descrição			Data prevista de entrega	Valor	
Plano de Trabalho contendo as atividades a serem desenvolvidas.			19/05/2010	8.000,00	
Documento contendo estudo detalhado dos requisitos e funcionalidades esperadas para implantação do sistema de gestão, monitoramento e avaliação do Projeto.			01/09/2010	16.000,00	
Documento contendo relatório das demandas solicitadas pela equipe técnica e cronograma de atividades para implantação do sistema a fim de aprimorar a gestão do projeto.			20/11/2010	18.000,00	
Documento técnico contendo proposta para implementação do sistema de gestão baseado nas demandas solicitadas a fim de aprimorar a gestão, monitoramento e avaliação o projeto.			08/02/2011	18.000,00	
Documento técnico contendo plano de capacitação e manual do usuário para aprimorar a utilização do sistema de gestão.			29/04/2011	20.000,00	
Documento contendo especificações das demandas em conjunto com os usuários das áreas técnicas para o desenvolvimento dos módulos Financeiro e Administrativo, no sistema, de acordo com as diretrizes estabelecidas pela			04/06/2011	12.000,00	

coordenação dos recursos tecnológicos do Ministério do Esporte.					
Documento contendo especificações das demandas em conjunto com os usuários das áreas técnicas para o desenvolvimento dos módulos Gerenciamento de Projetos, Canal Direto e Biblioteca Digital, no sistema, de acordo com as diretrizes estabelecidas pela coordenação dos recursos tecnológicos do Ministério do Esporte.		06/08/2011		13.000,00	
Documento contendo avaliação dos módulos a serem disponibilizados para utilização, considerando seu escopo proposto e adaptabilidade por parte dos usuários finais.		20/10/2011		15.000,00	
Consultor contratado					
Nome do consultor: Ricardo Miguel Freire				CPF: 868.548.441-34	
Observações sobre a execução físico/financeira do contrato: O contrato foi cumprido pelo consultor adequadamente.					
• Contrato 25					
Informações sobre os contratos de consultoria na modalidade "Produto"					
Código do Contrato: 141/35					
Objetivo da consultoria: Prestar serviço de consultoria técnica destinada a customizar, desenvolver e propor aprimoramento das funcionalidades e estrutura de dados do sistema de gestão para implantação dos Espaços Urbanos de Convivência Comunitária.					
Período de Vigência		Remuneração			
Início	Término	Total Previsto no contrato	Total previsto no exercício	Total pago no exercício	Total pago até o final do exercício
13/09/2010	13/09/2011	70.000,00	46.000,00	46.000,00	70.000,00
Insumos Externos					
Apoio da equipe técnica para reuniões de trabalho que se fizerem necessárias para a discussão do conteúdo e principais resultados do trabalho, equipe técnica para ler o documento e fazer críticas e sugestões, informações que sejam importantes para a execução do trabalho e passagens aéreas nacionais e diárias, se necessário.					
Produtos Contratados					
Descrição		Data prevista de entrega		Valor	
Plano de Trabalho contendo as atividades a serem desenvolvidas.		13/10/2010		8.000,00	
Documento contendo estudo e análise detalhada das funcionalidades e estrutura de dados do sistema disponibilizado pelo governo federal a ser adaptado as necessidades do Projeto para a gestão, monitoramento e avaliação.		22/12/2010		16.000,00	
Documento contendo relação das funcionalidades desenvolvidas a partir das demandas solicitadas para o acompanhamento da implantação do sistema pela gestão do projeto.		12/03/2011		16.000,00	
Documento contendo avaliação das funcionalidades implantadas no sistema para cada módulo desenvolvido.		10/06/2011		15.000,00	
Documento contendo proposta de melhoria das funcionalidades do sistema para otimização das atividades da equipe do projeto.		08/09/2011		15.000,00	
Consultor contratado					
Nome do consultor: Rodrigo Souza Silva Almeida				CPF: 003.924.601-90	
Observações sobre a execução físico/financeira do contrato: O contrato foi cumprido pelo consultor adequadamente.					

• Contrato 26					
Informações sobre os contratos de consultoria na modalidade “Produto”					
Código do Contrato: 119/37					
Objetivo da consultoria: Coordenação e execução da formação de gestores PRAÇA.					
Período de Vigência		Remuneração			
Início	Término	Total Previsto no contrato	Total previsto no exercício	Total pago no exercício	Total pago até o final do exercício
09/08/2010	05/03/2012	125.000,00	84.000,00	84.000,00	112.000,00
Insumos Externos					
Apoio da equipe técnica para reuniões de trabalho que se fizerem necessárias para a discussão do conteúdo e principais resultados do trabalho, equipe técnica para ler o documento e fazer críticas e sugestões, informações que sejam importantes para a execução do trabalho e passagens aéreas nacionais e diárias, se necessário.					
Produtos Contratados					
Descrição			Data prevista de entrega	Valor	
Plano de Trabalho contendo as atividades a serem desenvolvidas.			08/09/2010	8.000,00	
Documento contendo estudos de processos didático-pedagógicos em ensino e aprendizagem para aplicação em cursos de capacitação aos profissionais para atuarem nas Praças da Juventude.			17/11/2010	20.000,00	
Documento contendo planejamento programático, metodológico e operacional das ações de capacitação de profissionais para as Praças da Juventude.			05/02/2011	20.000,00	
Documento contendo formulação e organização dos materiais de estudo, impresso e digital, para utilização nas ações de capacitação para as Praças da Juventude.			06/05/2011	21.000,00	
Documento contendo relatório de avaliação das ações de capacitações realizadas aos profissionais das Praças da Juventude.			04/08/2011	21.000,00	
Documento contendo proposta de Plano de Educação à Distância para realizar as capacitações aos gestores das Praças da Juventude.			08/10/2011	10.000,00	
Documento contendo relatório de execução do Plano de Educação à Distância aos gestores das Praças da Juventude.			07/12/2011	12.000,00	
Documento contendo avaliação das ações de capacitação à distância e proposta de continuação dessa atividade aos funcionários do Ministério do Esporte.			18/02/2012	13.000,00	
Consultor contratado					
Nome do consultor: Taís Cristine Fernandes Batista Barella				CPF: 813.678.300-44	
Observações sobre a execução físico/financeira do contrato: O contrato está sendo cumprido pela consultora adequadamente.					
• Contrato 27					
Informações sobre os contratos de consultoria na modalidade “Produto”					
Código do Contrato: 141/36					
Objetivo da consultoria: Prestar serviço de consultoria técnica destinada a customizar, e propor aprimoramento da infraestrutura e arquitetura do ambiente de desenvolvimento do sistema de monitoramento e avaliação a ser implantado no projeto.					
Período de Vigência		Remuneração			
Início	Término	Total Previsto no contrato	Total previsto no exercício	Total pago no exercício	Total pago até o final do

					exercício
13/09/2010	13/09/2011	70.000,00	46.000,00	16.000,00	40.000,00
Insumos Externos					
Apoio da equipe técnica para reuniões de trabalho que se fizerem necessárias para a discussão do conteúdo e principais resultados do trabalho, equipe técnica para ler o documento e fazer críticas e sugestões, informações que sejam importantes para a execução do trabalho e passagens aéreas nacionais e diárias, se necessário.					
Produtos Contratados					
Descrição		Data prevista de entrega		Valor	
Plano de Trabalho contendo as atividades a serem desenvolvidas.		13/10/2010		8.000,00	
Documento contendo requisitos de infraestrutura para o ambiente de desenvolvimento com base nos recursos disponibilizados pelo Ministério do Esporte, contendo identificação dos programas e configurações mínimas para os computadores da equipe de desenvolvimento e dos usuários, para implantação do sistema de monitoramento e avaliação a ser implantado no projeto.		22/12/2010		16.000,00	
Documento contendo especificações da arquitetura do sistema e do banco de dados adequada aos requisitos da infraestrutura, considerando o desempenho, escalabilidade, reuso, restrições econômicas e tecnológicas, para o desenvolvimento do sistema de monitoramento e avaliação a ser implantado no projeto.		12/03/2011		16.000,00	
Documento contendo relatório de avaliação da implantação do ambiente de desenvolvimento do sistema de monitoramento e avaliação a ser implantado no projeto.		10/06/2011		15.000,00	
Documento contendo relatório com proposta de melhorias na implantação do ambiente de desenvolvimento do sistema de monitoramento e avaliação a ser implantado no projeto.		08/09/2011		15.000,00	
Consultor contratado					
Nome do consultor: Thiago Toshiro Ribeiro Shinohara				CPF: 000.460.131-99	
Observações sobre a execução físico/financeira do contrato: O contrato foi rescindido em 15/04/2011.					
• Contrato 28					
Informações sobre os contratos de consultoria na modalidade "Produto"					
Código do Contrato: 122/05					
Objetivo da consultoria: Fiscalização dos convênios; elaboração de pareceres; desenvolvimento de modelos de relatórios e ofícios; assessoria jurídica.					
Período de Vigência		Remuneração			
Início	Término	Total Previsto no contrato	Total previsto no exercício	Total pago no exercício	Total pago até o final do exercício
23/11/2009	22/11/2011	140.000,00	60.000,00	70.000,00	140.000,00
Insumos Externos					
Apoio da equipe técnica para reuniões de trabalho que se fizerem necessárias para a discussão do conteúdo e principais resultados do trabalho, equipe técnica para ler o documento e fazer críticas e sugestões, informações que sejam importantes para a execução do trabalho e passagens aéreas nacionais e diárias, se necessário.					
Produtos Contratados					
Descrição		Data prevista de entrega		Valor	
Plano de Trabalho, contendo as atividades a serem desenvolvidas.		23/12/2009		8.000,00	
Documento contendo estudos conceituais de processos e instrumentos de gestão para implantação dos Núcleos de		03/03/2010		13.000,00	

esporte e lazer.					
Documento contendo orientação técnica para implantação dos procedimentos e instrumentos de gestão.		22/05/2010	14.000,00		
Documento contendo relatório de acompanhamento da implantação dos procedimentos e instrumentos de gestão aplicados nos Núcleos de esporte e lazer.		30/08/2010	15.000,00		
Relatório da análise dos resultados da implantação dos procedimentos e instrumentos de gestão aplicados.		18/11/2010	20.000,00		
Documento contendo proposta de manual de procedimentos administrativos para instrução e organização processual de convênios, da celebração à prestação de contas, no âmbito do projeto.		23/12/2010	10.000,00		
Documento contendo um diagnóstico organizacional e orientação técnica gerencial no âmbito do projeto, para a Implantação dos Núcleos de Esporte Recreativo e de Lazer.		21/02/2011	12.000,00		
Documento contendo proposta de capacitação dos gestores incluindo material didático, pelo Ministério do Planejamento, para a Implantação dos Núcleos de Esporte Recreativo e de Lazer.		27/04/2011	12.000,00		
Documento contendo proposta e relatório de capacitação em monitoramento, avaliação de execução e análise de prestação de contas, no âmbito do projeto.		06/07/2011	12.000,00		
Documento contendo relatório de monitoramento do desenvolvimento de, no mínimo, um treinamento, de gestores por região do País.		09/09/2011	12.000,00		
Documento contendo análise dos resultados de todas as implantações dos procedimentos e instrumentos de gestão desenvolvidos.		08/11/2011	12.000,00		
Consultor contratado					
Nome do consultor: Vivian Cristina Ribeiro Barbosa				CPF: 014.428.416-21	
Observações sobre a execução físico/financeira do contrato: O contrato foi cumprido pela consultora adequadamente.					
• Contrato 29					
Informações sobre os contratos de consultoria na modalidade “Produto”					
Código do Contrato: 123/07					
Objetivo da consultoria: Prestar serviço de consultoria técnica destinada a propor procedimentos metodológicos e operacionais das atividades a serem desenvolvidas pela direção, no processo de implantação, monitoramento e avaliação do projeto.					
Período de Vigência		Remuneração			
Início	Término	Total Previsto no contrato	Total previsto no exercício	Total pago no exercício	Total pago até o final do exercício
19/11/2009	18/11/2011	140.000,00	70.000,00	70.000,00	140.000,00
Insumos Externos					
Apoio da equipe técnica para reuniões de trabalho que se fizerem necessárias para a discussão do conteúdo e principais resultados do trabalho, equipe técnica para ler o documento e fazer críticas e sugestões, informações que sejam importantes para a execução do trabalho e passagens aéreas nacionais e diárias, se necessário.					
Produtos Contratados					
Descrição			Data prevista de entrega	Valor	
Plano de Trabalho contendo as atividades a serem desenvolvidas.			19/12/2009	8.000,00	
Documento contendo instrumentos de monitoramento e controle das atividades internas e externas realizadas pelos			17/02/2010	14.000,00	

Consultores		
Documento contendo detalhamento técnico sobre procedimentos metodológicos, operacionais e de registro das atividades dos Consultores	18/04/2010	15.000,00
Documento técnico contendo análise crítica e propositiva dos resultados do monitoramento e avaliação das atividades internas e externas realizadas pelos Consultores	06/08/2010	15.000,00
Documento técnico com a sistematização dos dados da análise, incluindo gráficos, indicadores e resultados com a descrição de pontos forte e fracos e proposição de melhorias.	14/11/2010	18.000,00
Documento contendo a formulação de procedimentos de planejamento quanto a necessidade de realização de viagens realizadas pelos consultores que atuam nos Núcleos e Praça da Juventude.	03/01/2011	17.000,00
Documento contendo avaliação dos resultados dos procedimentos de planejamento formulados no produto 1 com proposta de melhoria.	18/04/2011	17.000,00
Documento técnico contendo proposta de orientação e capacitação de consultores referente aos procedimentos para o planejamento e execução de viagens no âmbito do projeto.	16/08/2011	17.000,00
Documento técnico contendo proposta de orientação e capacitação de consultores referente aos procedimentos para o planejamento e execução de viagens no âmbito do projeto.	04/11/2011	19.000,00
Consultor contratado		
Nome do consultor: Wilson Rocha e Silva Sobrinho	CPF: 726.922.191-04	
Observações sobre a execução físico/financeira do contrato: O contrato foi cumprido pelo consultor adequadamente.		

Análise Crítica

A modalidade de consultoria por produto é a contratação de profissional especializado pelo tempo necessário à realização do trabalho técnico específico, observado o objeto e a vigência do projeto ao qual esteja vinculado, exclusivamente vinculado aos Objetivos e Resultados (Produtos) esperados, bem como as normas do organismo internacional contratante.

As consultorias e serviços profissionais especializados visam atender a dois objetivos:

- a) aportar novos conhecimentos e experiências para o aprimoramento dos recursos humanos da instituição nacional executora ou do público-alvo dos projetos, e
- b) gerar produtos técnicos que instrumentalizarão e concorrerão para o desenvolvimento de capacidades da instituição nacional executora, habilitando-a a atingir o(s) objetivo(s) do projeto implementado. Os produtos típicos de uma consultoria envolvem o desenvolvimento e/ou elaboração de metodologias, estudos, documentos, análises, programas, pesquisas, etc.

Assim no projeto OEI/BRA/09/002 foi utilizado o recurso de contratação de consultoria técnica especializada na modalidade produto, embasado na legislação pertinente, para atender os objetivos e resultados específicos do projeto contribuindo com as políticas públicas de esporte.

Cabe destacar os seguintes resultados do projeto:

- Constituição de um quadro de consultores técnicos que desempenham ações em diferentes áreas do conhecimento, a estruturação da unidade de gerenciamento do projeto integrando, pesquisa, gestão, comunicação, formação e infraestrutura.
- Com relação à infraestrutura as Praças da Juventude estão presentes em 158 municípios de 25 estados e no Distrito Federal. Das 184 Praças contratadas, 26 tem recursos oriundos do Pronasci. Estão inauguradas até o momento 13 Praças da Juventude, 3 em São Paulo -Mogi-Guaçu, Presidente Prudente e Bariri, 2 no Acre – Feijó e Cruzeiro do Sul, em Aracaju (SE), Careiro (AM), Euclides da Cunha (BA), Luiziana (PR), Santana (AP), Fortaleza (CE), Curionópolis (PA) e Sorriso (MT) e com previsão de inauguração para o ano de 2012 mais de 20 Praças espalhadas por todas as regiões do país.
- Na área de Formação, foi elaborado um documento referencial com estudos propositivos para ações de capacitação voltadas aos gestores das Praças da Juventude. Foram realizados 7 (sete) eventos para as ações de formação de agentes do Programa Esporte e Lazer da Cidade: PELC todas as idades, PELC Vida Saudável e PELC PRONASCI, para o desenvolvimento de um pilar importante na estruturação do programa enquanto política de Estado,
- Na área de Comunicação: Desenvolvimento e implantação de um *blog* disponível no endereço eletrônico: <http://pracadajuventude.wordpress.com/>. Este ambiente virtual foi elaborado com o objetivo oferecer à sociedade um canal direto de comunicação da equipe de gestão das praças com os cidadãos. Foi desenvolvido também um guia com orientações e proposições de estratégias de comunicação para a promoção das praças junto às comunidades onde são implantadas. Juntamente com este documento, atualmente está sendo elaborada uma pesquisa experimental sobre a imagem e expectativa das comunidades com relação às Praças da Juventude.
- A área de pesquisa desenvolveu um levantamento de experiências de gestão de equipamentos de esporte e lazer nacionais em Salvador-BA, Curitiba-PR, Manaus-AM, São Paulo-SP, Recife PE, Rio de Janeiro-RJ, Campo Grande-MS e Belé-PA e em outros países como França, Colômbia, Chile e Venezuela que subsidiaram a

proposição de um documento referencial para gestão das Praças da Juventude tendo como foco a promoção do processo de apropriação pelas comunidades, consolidando assim os espaços urbanos de convivência comunitária.

A equipe da área de infraestrutura elabora instrumentos para acompanhar os processos de execução dos contratos de repasse em todas as suas etapas contribuindo com a construção da Cartilha denominada: Manual de Implantação das Praças da Juventude.

Os consultores também contribuíram com a customização do sistema de informação do Ministério da Educação para adequação às necessidades do projeto, o qual foi denominado Sistema Integrado de Gestão do Ministério do Esporte (SIGESP), trata-se de uma ferramenta elaborada especialmente para o controle e monitoramento de obras de infraestrutura esportiva. Contribuíram também, na elaboração da Cartilha organizada em seis volumes: Vol. 1 – Política Intersetorial: Pelc e Pronasci; Vol. 2 – Formação no Programa Esporte e Lazer da Cidade; Vol.3 – Pesquisa: Esporte e Lazer no Pelc Pronasci; Vol. 4 – Gestão de Convênios dos Núcleos do Programa Esporte e Lazer da Cidade; Vol. 5 Manual de Projetos de Implantação das Praças da Juventude; Vol. 6 – Informação, Comunicação, Monitoramento e Avaliação, e ainda com a formulação do livro: “Modelo de Gestão Pública e Sustentabilidade de Espaços Urbanos de Convivência Comunitária de Esporte e Lazer” no qual se busca apresentar os produtos desenvolvidos pelos Consultores.

Além disso, o projeto promove ações intersetoriais ligadas a Praça dos Esportes e da Cultura - PEC, que consiste em um equipamento público estruturado para integrar atividades, serviços e qualificação para o mercado de trabalho, serviços socioassistenciais, políticas de prevenção à violência e inclusão digital. Idealizada em conjunto pelos Ministérios da Cultura, Esportes, Desenvolvimento Social e Combate à Fome, Justiça e Trabalho e Emprego, a Praça dos Esportes e da Cultura integra, no mesmo espaço físico, programas e ações setoriais, com o objetivo de promover a ampliação do acesso a serviços públicos. A PEC insere-se no eixo Comunidade Cidadã, da segunda etapa do Programa de Aceleração do Crescimento (PAC 2).

Cabe destacar que o Ministério do Esporte é o fundamental parceiro no desenvolvimento desta ação, desde o início do projeto cooperando com a disponibilização da equipe de consultoria técnica para estruturação do projeto arquitetônico, sua expertise para formular o edital de seleção do equipamento, contribui com a formulação dos materiais para o curso em Educação à Distância - EAD que será desenvolvido junto aos gestores municipais, e a participação da equipe de consultoria técnica nos Seminários Regionais realizados no ano de 2011 com os gestores públicos, visando o debate e adesão à proposta de mobilização social, orientações para sua execução, bem como capacitação em metodologias de mobilização social e apresentação do curso à distância, o mesmo ciclo de seminários será repetido no ano de 2012, e o Ministério da Cultura já solicitou a parceria do ME para dar continuidade a esse trabalho.

Considerando os aspectos acima apresentados a contratação da modalidade de consultoria por produto é um mecanismo eficaz que fornece subsídios para o desenvolvimento das atividades demandas no Projeto OEI/BRA/09/002.

**QUADRO C.16.1 - CONSULTORES CONTRATADOS NA MODALIDADE “PRODUTO” NO
ÂMBITO DOS PROJETOS DE COOPERAÇÃO TÉCNICA COM ORGANISMOS
INTERNACIONAIS**

R\$ 1,00

Identificação da Organização Internacional Cooperante					
Nome da Organização				Sigla	
PROGRAMA DAS NAÇÕES UNIDAS PARA O DESENVOLVIMENTO				PNUD	
Identificação do(s) Projeto(s) de Cooperação Técnica					
Título do Projeto				Código	
POR UMA AGENDA NACIONAL DO ESPORTE				PNUD – BRA 11/006	
Informações sobre os contratos de consultoria na modalidade “Produto”					
Código do Contrato: 2011/000245					
Objetivo da consultoria: Prestar consultoria especializada ao Gabinete do Ministro para a criação e desenvolvimento da modelagem (escopo e estrutura) do Comitê de Gestão Estratégica, bem como de sua implantação e posterior acompanhamento da operação e gestão da instância de aconselhamento.					
Período de Vigência		Remuneração			
Início	Término	Total Previsto no contrato	Total previsto no exercício	Total pago no exercício	Total pago até o final do exercício
03/08/2011	27/01/2012	R\$ 100.000,00	R\$ 85.000,00	R\$ 85.000,00	R\$ 85.000,00
Insumos Externos					
Passagens e diárias nacionais e internacionais.					
Produtos Contratados					
Descrição			Data prevista de entrega	Valor	
Produto 1: Criação e desenvolvimento da modelagem do Comitê de Gestão Estratégica, descrevendo seu escopo de atuação e composição, definição de perfil e funções dos atores, bem como da sistemática operacional e vinculação à estruturação vigente do ME.			26/08/2011	R\$ 25.000,00	
Produto 2: Definição da temática da reunião de instalação do Comitê de Gestão Estratégica, Relatório Analítico com resumo das idéias debatidas e encaminhamento de ações sugeridas.			28/09/2011	R\$ 15.000,00	
Produto 3: Proposta de Metodologia para Avaliação de Cenários visando à elaboração das temáticas de debate o Comitê de Gestão Estratégica e Relatório Analítico com resumo das idéias debatidas e encaminhamento de ações sugeridas.			28/10/2011	R\$ 15.000,00	
Produto 4: Proposta de Avaliação de Impacto das ações do Comitê de Gestão Estratégica e Relatório Analítico com resumo das idéias debatidas e encaminhamento de ações sugeridas.			24/11/2011	R\$ 15.000,00	
Produto 5: Relatório contendo subsídios para o Gabinete do Ministro sobre instrumentos e demais mecanismos para o adequado funcionamento do Comitê de Gestão Estratégica e Relatório Analítico com resumo das idéias debatidas e encaminhamento de ações sugeridas.			13/12/2011	R\$ 15.000,00	
Produto 6: Diagnóstico das Ações do Comitê de Gestão Estratégica e Relatório Analítico Final com resumo das idéias debatidas e encaminhamento de ações sugeridas.			01/02/2012	R\$ 15.000,00	
Consultor contratado					
Nome do consultor: ÍRIS WALQUÍRIA CAMPOS				CPF: 642.914.488-72	
Observações sobre a execução físico/financeira do contrato: a consultoria foi executada de acordo com o planejado, atendendo aos objetivos propostos no Termo de Referência. Os prazos foram cumpridos e os produtos entregues. Um último produto ficou para pagamento em fevereiro de 2012, constituindo o final da consultoria contratada.					

Análise Crítica

A utilização da consultoria especializada por meio de cooperação técnica internacional para desenvolvimento de capacidades, mais uma vez comprovou sua eficácia durante o ano de 2011 para o Ministério do Esporte. O valor agregado pela consultoria contratada ficou evidente e os produtos produzidos geraram um impacto nas atividades do Gabinete do Ministro. Destaca-se nessa análise o resultado da consultoria, pela oportunidade de demonstrar seus efeitos durante o momento de crise institucional pelo qual passou o Ministério do Esporte, que culminou na troca do principal dirigente do Órgão, o Ministro de Estado do Esporte. O Comitê de Gestão Estratégica constituído no âmbito do Gabinete do Ministro foi extremamente útil para o enfrentamento da crise e demonstrou sua relevância para os trabalhos de gestão do Ministério e, especialmente, daquela Unidade.

A consultoria especializada também resultou no encaminhamento de sugestões de ações e uma análise diagnóstica detalhada da atuação do Comitê de Gestão Estratégica durante o período de sua criação, implantação e funcionamento.

Outro fator relevante foi a contribuição da consultoria para a atuação do Ministério do Esporte visando a preparação para os Grandes Eventos Esportivos.

CAIXA ECONÔMICA FEDERAL – CEF

QUADRO A.1.3 - IDENTIFICAÇÃO – RELATÓRIO DE GESTÃO AGREGADO

Poder e Órgão de Vinculação			
Poder: Executivo			
Órgão de Vinculação: Ministério do Esporte			Código SIORG: 036670
Identificação da Unidade Jurisdicionada agregadora			
Denominação completa: Caixa Econômica Federal / Ministério do Esporte			
Denominação abreviada: CAIXA/ME			
Código SIORG: 77777	Código na LOA:		Código SIAFI: 180006
Situação: ativa			
Natureza Jurídica: Empresa pública – mandatária/órgão público			
Principal Atividade: Execução Orçamentária e Financeira dos Programas Sociais			Código CNAE:
Telefones/Fax de contato:	(061) 3206-0152	(061) 3206-9532	(061) 3206-9713
E-mail: genef@caixa.gov.br			
Página na Internet: http://www.caixa.gov.br			
Endereço Postal: : SBS, Quadra 4, lotes 3/4, Ed.Matriz I da CAIXA – 2º andar – Brasília/DF - CEP: 70092.900			
Identificação das Unidades Jurisdicionadas agregadas			
Número de Ordem:			
Denominação completa:			
Denominação abreviada:			
Código SIORG:	Código na LOA:		Código SIAFI:
Situação:			
Natureza Jurídica:			
Principal Atividade:			Código CNAE:
Telefones/Fax de contato:			
E-mail:			
Página na Internet:			
Endereço Postal:			
Normas relacionadas às Unidades Jurisdicionadas			
Normas de criação e alteração das Unidades Jurisdicionadas			
Normas descritas no item 2.2 deste relatório			
Outras normas infralegais relacionadas à gestão e estrutura das Unidades Jurisdicionadas			
Normas descritas no item 2.2 deste relatório			
Manuais e publicações relacionadas às atividades das Unidades Jurisdicionadas			
Unidades Gestoras e Gestões Relacionadas às Unidades Jurisdicionadas			
Unidades Gestoras Relacionadas às Unidades Jurisdicionadas			

Código SIAFI	Nome
Gestões relacionadas às Unidades Jurisdicionadas	
Código SIAFI	Nome
Relacionamento entre Unidades Gestoras e Gestões	
Código SIAFI da Unidade Gestora	Código SIAFI da Gestão
180002	00001

2. INFORMAÇÕES SOBRE A GESTÃO ORÇAMENTÁRIA E FINANCEIRA DA UNIDADE

2.1. RESPONSABILIDADES INSTITUCIONAIS - PAPEL DA CAIXA NA EXECUÇÃO DAS POLÍTICAS PÚBLICAS.

Em 1996 teve início o papel da CAIXA na administração de operações com recursos do Orçamento Geral da União – OGU, quando, da assinatura do primeiro Contrato de Prestação de Serviços com então Ministério do Planejamento e Orçamento / MPO, cuja área finalística de atuação com a Caixa atualmente integra o Ministério das Cidades. A operacionalização dos programas do Governo Federal teve foco nas seguintes atribuições: análise de projetos, contratação, acompanhamento das obras e aprovação das respectivas prestações de contas.

A ampliação da atuação da CAIXA nestas atividades evidencia-se, ao longo dos anos, na medida em que se verifica atualmente a prestação de serviços a diversos órgãos do Governo Federal, cada qual com seus respectivos Programas, Modalidade e Ação de Governo. Esta diversidade está distribuída nas áreas de habitação, infra-estrutura econômica, social, saúde, assistência social, esportiva, rural, turística, urbana, saneamento e segurança pública.

A capilaridade da CAIXA permite que as contratações dos programas desenvolvidos com recursos do OGU abranjam praticamente todo o território nacional.

2.2. ESTRATÉGIA DE ATUAÇÃO DA CAIXA NA EXECUÇÃO DAS POLÍTICAS PÚBLICAS

O Ministério do Esporte, com o apoio técnico e operacional da Caixa Econômica Federal – CAIXA, em conformidade com a política de finalidade esportiva, vem proporcionando condições para a implantação, ampliação e modernização de infra-estrutura esportiva, mediante a implementação dos Programas: Esporte e Lazer na Cidade; Brasil no Esporte de Alto Rendimento; Segundo Tempo.

Para operacionalização desses Programas, foi firmado entre o ME e a CAIXA o Contrato Administrativo nº 050/2009, de 11/08/2009, com vigência prorrogada até 30/06/2012, por meio do Quarto Termo Aditivo.

A legislação, normas, diretrizes e procedimentos operacionais para aplicação dos recursos do Orçamento Geral da União estão definidos na Lei Complementar nº 101, de 04 de maio de 2000, na Lei de Diretrizes Orçamentárias - Lei nº 12.017, de 12 de agosto de 2009, no Decreto nº. 6.170, de 25 de julho de 2007, na Portaria Interministerial nº. 127, de 29 de maio de 2008, na Portaria-ME nº 143, de 02 de Julho de 2008, e Portaria ME nº. 206, de 11 de novembro de 2009 e Portaria Interministerial 507, de 24 de novembro de 2011.

2.3. PROGRAMAS DE GOVERNO SOB A RESPONSABILIDADE DA UJ

2.3.1. EXECUÇÃO DOS PROGRAMAS DE GOVERNO SOB A RESPONSABILIDADE DA UJ

Identificação do Programa de Governo						
Código no PPA: 5450		Denominação: Programa Esporte e Lazer na Cidade				
Tipo do Programa: Finalístico						
Objetivo Geral: Democratizar e universalizar o acesso ao esporte e ao lazer, em todas as suas dimensões						
Objetivos Específicos: Ampliar, democratizar e universalizar o acesso à prática e ao conhecimento do esporte recreativo e de lazer, integrados às demais políticas públicas, favorecendo o desenvolvimento humano e a inclusão social.						
Gerente: GENEF - Gerência Nacional de Execução Financeira de Programas				Responsável: SUAFI – Superintendência Nacional de Administração Financeira; SUREP – Superintendência Nacional de Produtos de Repasse		
Público Alvo: Famílias com renda de até ½ salário mínimo per capita e sem rendimento						
Informações orçamentárias e financeiras do Programa						Em R\$ 1,00
Dotação		Despesa Empenhada	Despesa Liquidada	Restos a Pagar não processados	Valores Pagos	
Inicial	Final					
Informações sobre os resultados alcançados						
Ordem	Indicador (Unidade medida)	Referência			Índice previsto no exercício	Índice atingido no exercício
		Data	Índice inicial	Índice final		
1	Texto					
Fórmula de Cálculo do Índice						
Texto -						
Análise do Resultado Alcançado						
Texto -						
Ordem	Indicador (Unidade medida)	Referência			Índice previsto no exercício	Índice atingido no exercício
		Data	Índice inicial	Índice final		
Fórmula de Cálculo do Índice						
Texto -						
Análise do Resultado Alcançado						
Texto -						
Fonte: SIAFI						

Identificação do Programa de Governo						
Código no PPA: 1055, 8766		Denominação: Programa Brasil no Esporte de Alto Rendimento				
Tipo do Programa: Finalístico						
Objetivo Geral: Fortalecer o esporte de alto rendimento, elevando o nível esportivo do país						
Objetivos Específicos: Democratizar o acesso ao esporte de alto rendimento, com o objetivo de diminuir as disparidades de resultados entre as modalidades esportivas e melhorar o desempenho do atleta de rendimento brasileiro em competições nacionais e internacionais, como forma de promover a imagem do País no exterior.						
Gerente: GENEF - Gerência Nacional de Execução Financeira de Programas			Responsável: SUAFI – Superintendência Nacional de Administração Financeira; SUREP – Superintendência Nacional de Produtos de Repasse			
Público Alvo: Atletas das modalidades esportivas de alto rendimento						
Informações orçamentárias e financeiras do Programa					Em R\$ 1,00	
Dotação		Despesa Empenhada	Despesa Liquidada	Restos a Pagar não processados	Valores Pagos	
Inicial	Final					
Informações sobre os resultados alcançados						
Ordem	Indicador (Unidade medida)	Referência			Índice previsto no exercício	Índice atingido no exercício
		Data	Índice inicial	Índice final		
1	Texto					
Fórmula de Cálculo do Índice						
Texto -						
Análise do Resultado Alcançado						
Texto -						
Ordem	Indicador (Unidade medida)	Referência			Índice previsto no exercício	Índice atingido no exercício
		Data	Índice inicial	Índice final		
Fórmula de Cálculo do Índice						
Texto -						
Análise do Resultado Alcançado						
Texto -						
Fonte: SIAFI						

Identificação do Programa de Governo						
Código no PPA: 8767		Denominação: Programa Segundo Tempo				
Tipo do Programa: Programa de Gestão de Políticas Públicas						
Objetivo Geral: Possibilitar o acesso à prática esportiva aos alunos matriculados no ensino fundamental e médio dos estabelecimentos públicos de educação do país, principalmente em áreas de vulnerabilidade social						
Objetivos Específicos: A implantação de infraestrutura para o Desenvolvimento do Esporte Educacional, atuando na construção, reforma e melhorias de quadras esportivas, ginásios e instalações necessárias ao esporte educacional.						
Gerente: GENEF - Gerência Nacional de Execução Financeira de Programas			Responsável: SUAFI – Superintendência Nacional de Administração Financeira; SUREP – Superintendência Nacional de Produtos de Repasse			
Público Alvo: Alunos do ensino Fundamental e Médio dos Estabelecimentos Públicos						
Informações orçamentárias e financeiras do Programa					Em R\$ 1,00	
Dotação		Despesa Empenhada	Despesa Liquidada	Restos a Pagar não processados	Valores Pagos	
Inicial	Final					
Informações sobre os resultados alcançados						
Ordem	Indicador (Unidade medida)	Referência			Índice previsto no exercício	Índice atingido no exercício
		Data	Índice inicial	Índice final		
1	Texto					
Fórmula de Cálculo do Índice						
Texto -						
Análise do Resultado Alcançado						
Texto -						
Ordem	Indicador (Unidade medida)	Referência			Índice previsto no exercício	Índice atingido no exercício
		Data	Índice inicial	Índice final		
Fórmula de Cálculo do Índice						
Texto -						
Análise do Resultado Alcançado						
Texto -						
Fonte:						

QUADRO A.2.2 - EXECUÇÃO FÍSICA E FINANCEIRA DAS AÇÕES REALIZADAS PELA CAIXA

Função	Subfunção	Programa	Ação	Tipo da Ação	Prioridade	Unidade de Medida	Execução Física			Execução Financeira		
							Meta Prevista	Meta Realizada	Meta a ser realizada em 2012	Meta Prevista*	Meta Realizada**	Meta a ser realizada em 2012***
27	812	1250	5450	P	3	Espaço implantado/modernizado	5.659.991	1429	2936	1.009.096.455	496.569.835,54	990.154.791
27	812	8028	8767	A	3	Infraestrutura implantada/modernizada	75	16	-	13.650.000	7.396.250	0
27	811	0181	8766	A	4	Infraestrutura implantada	18	0	8	39.700.000	0	2.710.000

2.4. Desempenho Orçamentário e Financeiro

A Caixa Econômica Federal não detém as informações necessárias ao preenchimento deste item.

2.5. Desempenho Operacional

2.5.1. Indicadores de Desempenho

Desde 2002, a SUREP/GEATO identifica e acompanha os pontos críticos do processo OGU por meio do Modelo de Métricas/Fatores de Impacto e Indicadores de Desempenho, ferramenta amplamente reconhecida por prover o processo decisório de informações capazes de orientar a adoção de medidas preventivas e corretivas, visando minimizar a ocorrência de eventos que possam comprometer a atuação da CAIXA na operacionalização dos Programas, bem como de garantir um padrão de desempenho desejado.

Essa sistemática está estruturada da seguinte forma:

Modelo de Métrica – Fatores de Impacto:

- ✓ **Fatores de Alerta/Desempenho do Processo:** visam avaliar a eficiência da CAIXA na gestão do produto; Foram definidos com base nas diretrizes internas, expressas nos normativos em vigor, bem como nas metas qualitativas estabelecidas pela SUREP/GEATO para a operacionalização dos programas do OGU.
- ✓ **Fatores de Conformidade do Processo:** objetivam avaliar o controle dos aspectos legais do produto e seguem o disposto na legislação vigente, também refletida nos normativos internos da CAIXA.

Modelo de Métrica – Indicadores de Desempenho: Objetiva verificar e acompanhar o processo no âmbito da CAIXA quanto à eficiência, eficácia e efetividade dos esforços empreendidos.

Os quadros abaixo demonstram os resultados observados em dezembro de 2011, relativamente à operacionalização dos contratos de repasse firmados no âmbito desse Gestor:

Modelo de Métricas/Fatores de Impacto:

Classificação	Fator de Impacto	Quant. Ocorrências
Operações OGU Ativas	Total de operações contratadas sem aprovação da prestação de contas final no SIAFI, excluídas as operações distratadas ou canceladas por qualquer motivo - erro de cadastramento, sub-júdice, decisão judicial)	6.576
Fatores de Alerta / Desempenho do Processo	CR firmados há mais de 180 dias, sem solução da cláusula suspensiva.	720
	CR em situação "normal" há mais de 120 dias, sem autorização de início de obra.	327
	CR com início de obra autorizado há mais de 120 dias, sem registro de evolução física.	81
	CR (% obra > 0) sem registro de evolução física há mais de 120 dias.	968
	CR com percentual físico executado (% obra realizado) 40% inferior ao previsto no cronograma atual.	78
	CR com tempo de execução maior ou igual ao dobro do previsto na data da contratação.	952
Fatores de Conformidade do Processo	CR com vigência vencida, objeto não concluído e PCF não apresentada.	78
	CR com vigência vencida, objeto concluído e PCF não apresentada.	156
	CR com prazo de análise da PCF pela RSGOV esgotado.	67
	CR com prazo de registro da aprovação da PCF no SIAFI esgotado.	230
	CR sujeitos a TCE sem registro de Notificação ao Tomador, no SIAPF.	928
	CR com registro de Notificação ao Tomador há mais de 60 dias e sem registro de envio do dossiê de TCE à GENEf.	127

Fonte: SIAPF, 31/12/2011

Modelo de Métricas/Indicador de Desempenho:

Indicador de Desempenho	Aspecto Avaliado	Conceito	Qtd. Ocorrências /Total	Índice Gestor
Prestação de Contas	Efetividade	% de CR com PCF aprovada e registrada no SIAFI em até 90 dias, em relação ao total de operações com PCF aprovada/registrada pela CAIXA.	418/613	68,19%

Fonte: SIAPF 31/12/2011

2.5.2. ANÁLISE DO DESEMPENHO

Os Fatores de Impacto e Indicadores de Desempenho acima demonstrados norteiam as ações que vêm sendo implementadas no sentido de concluir essas operações. Em 2011, a CAIXA iniciou ação no sentido de finalizar o estoque de prestação de contas final em análise na CAIXA. Para 2012, está programada a continuidade dessa ação.

2.5.3 OBRAS ATRASADAS E/OU PARALISADAS

Nos fatores de impacto não é feita a verificação pontual das situações de atraso e/ou paralisação das obras dos contratos. No entanto, as situações citadas são alvo de averiguação por meio de dois critérios: Contratos com início de obra autorizado há mais de 120 dias, sem registro de evolução física e contratos com percentual de obra maior que zero, mas sem registro de evolução física há mais de 120 dias.

Essas situações se devem a uma série de fatores, como, por exemplo:

- Dificuldades/imprevistos na implantação dos projetos;
- Demora dos tomadores na obtenção e encaminhamento de documentos – projetos, licenças, registros, boletins de medição;
- Baixa capacidade de gestão / equipes técnicas insuficientes / descontinuidade administrativa dos Tomadores;
- Dificuldades para realizar a contrapartida;
- Adversidades climáticas;
- Atraso / ausência de repasse.

2.5.3.1 DEMONSTRATIVO ANALÍTICO

A relação de contratos de repasse inseridos nos critérios citados no item anterior totaliza 1049 (mil e quarenta e nove) contratos e se encontram no **ANEXO I** deste relatório.

3. INFORMAÇÕES SOBRE O RECONHECIMENTO DE PASSIVOS POR INSUFICIÊNCIA DE CRÉDITOS OU RECURSOS.

Não se aplica.

4. INFORMAÇÕES SOBRE A MOVIMENTAÇÃO E OS SALDOS DE RESTOS A PAGAR DE EXERCÍCIOS ANTERIORES.

QUADRO A.4.1 – SITUAÇÃO DOS RESTOS A PAGAR DE EXERCÍCIOS ANTERIORES

R\$ 1,00

Restos a Pagar Processados				
Ano de Inscrição	Montante Inscrito	Cancelados Acumulados	Pagamentos Acumulados	Saldo a Pagar em 31/12/2011
2010	-	-	-	-
2009	-	-	-	-
2008	1.915.250,00	-	837.278,16	1.077.971,84
2007	50.000,00	20.000,00	-	30.000,00
2006	18.941,00	-	-	18.941,00
TOTAIS	1.984.191,00	20.000,00	837.278,16	1.126.912,84
Observações:				

Restos a Pagar Não Processados				
Ano de Inscrição	Montante Inscrito	Cancelados Acumulados	Pagamentos Acumulados	Saldo a Pagar em 31/12/2011
2010	538.759.675,59	62.639.640,83	17.542.131,44	458.577.903,32
2009	556.856.732,04	152.699.658,91	148.907.518,91	255.249.554,22
2008	252.207.069,08	39.204.918,40	58.047.528,34	154.954.622,34
2007	44.125.498,48	13.081.902,48	5.486.763,15	25.556.832,85
2006	-	-	-	-
TOTAIS	1.391.948.975,19	267.626.120,62	229.983.941,84	894.338.912,73
Observações:				

Fonte: SIAFI 31/12/2011

5. INFORMAÇÕES SOBRE RECURSOS HUMANOS DA UNIDADE.

Não se aplica.

6. INFORMAÇÕES SOBRE AS TRANSFERÊNCIAS MEDIANTE CONVÊNIO, ACORDO, AJUSTE, TERMO DE PARCERIA OU OUTROS INSTRUMENTOS CONGÊNERES, BEM COMO A TÍTULO DE SUBVENÇÃO, AUXÍLIO OU CONTRIBUIÇÃO.

QUADRO - ANEXO II – VALOR NE

Sigla UF	Vr NE
AC	9.209.277,46
AL	6.185.250,00
AM	3.217.500,00
AP	5.376.250,00
BA	70.448.379,32
CE	55.052.948,38
DF	4.387.500,00
ES	9.177.500,00
GO	12.787.500,00
MA	16.532.750,00
MG	40.766.054,87
MS	10.463.050,00
MT	2.047.500,00
PA	11.432.500,00
PB	11.620.250,00
PE	11.164.050,00
PI	16.681.500,00
PR	19.411.956,25
RJ	30.780.640,19
RN	16.730.500,00
RO	8.744.250,00
RR	2.175.000,00
RS	67.459.010,86
SC	5.643.375,00
SE	7.692.500,00
SP	80.276.314,30
TO	4.780.000,00
Total Geral	540.243.306,63

QUADRO ANEXO II – CONTRATAÇÕES DE EXERCÍCIO ANTERIOR

Contratações Exercício Anterior		
UF	Qtde	Vr NE
ES	1	300.000,00
PA	1	100.000,00
PR	2	95.000,00
SP	1	100.000,00
Totais	5	595.000,00

QUADRO ANEXO II – NE SICRE

UG	Sigla UF	Vr NE	Contrato	Favorecido	Programa	Cod NE	Fonte NE	Dt NE	CGC Favorecido	Vr Repasse
180006	RS	204.000,00	0000170PC	GRAMADO	ESPORTE E LAZER N	2011NE800696	0100000000	29-nov-11	88847082000155,00	204.000,00
180006	SP	811.200,00	0000299PC	MARTINOPOLIS	ESPORTE E LAZER N	2011NE800731	0100000000	05-dez-11	44855443000130,00	811.200,00
180006	RS	800.000,00	0000344PC	GRAMADO	ESPORTE E LAZER N	2011NE800697	0100000000	29-nov-11	88847082000155,00	800.000,00
180006	RJ	780.000,00	0000929PC	SAO JOAO DE MERITI	ESPORTE E LAZER N	2011NE800922	0100000000	14-dez-11	29138336000105,00	780.000,00
180006	RJ	780.000,00	0000957PC	SAO JOAO DE MERITI	ESPORTE E LAZER N	2011NE800923	0100000000	14-dez-11	29138336000105,00	780.000,00
180006	RJ	975.000,00	0000958PC	SAO JOAO DE MERITI	ESPORTE E LAZER N	2011NE800924	0100000000	14-dez-11	29138336000105,00	975.000,00
180006	RJ	390.000,00	0000960PC	SAO JOAO DE MERITI	ESPORTE E LAZER N	2011NE800811	0100000000	06-dez-11	29138336000105,00	390.000,00
180006	RJ	195.000,00	0000961PC	SAO JOAO DE MERITI	ESPORTE E LAZER N	2011NE800812	0100000000	06-dez-11	29138336000105,00	195.000,00
180006	RJ	390.000,00	0000962PC	SAO JOAO DE MERITI	ESPORTE E LAZER N	2011NE800813	0100000000	06-dez-11	29138336000105,00	390.000,00
180006	RJ	487.500,00	0000963PC	SAO JOAO DE MERITI	ESPORTE E LAZER N	2011NE800814	0100000000	06-dez-11	29138336000105,00	487.500,00
180006	RJ	292.500,00	0000967PC	SAO JOAO DE MERITI	ESPORTE E LAZER N	2011NE800815	0100000000	06-dez-11	29138336000105,00	292.500,00
180006	RS	160.000,00	0001043PC	PALMITINHO	ESPORTE E LAZER N	2011NE800616	0100000000	16-nov-11	87612909000189,00	160.000,00
180006	PB	146.250,00	0001274PC	SUME	ESPORTE E LAZER N	2011NE801362	0100000000	23-dez-11	8874935000109,00	146.250,00
180006	RS	141.375,00	0001322PC	PLANALTO	ESPORTE E LAZER N	2011NE800617	0100000000	16-nov-11	87612891000115,00	141.375,00
180006	RS	200.000,00	0001346PC	DERRUBADAS	ESPORTE E LAZER N	2011NE800431	0100000000	25-out-11	94442282000120,00	200.000,00
180006	RS	150.000,00	0001467PC	BARRA DO GUARITA	ESPORTE E LAZER N	2011NE800432	0100000000	25-out-11	94726312000120,00	150.000,00
180006	SP	234.000,00	0001816PC	ANHEMBI	ESPORTE E LAZER N	2011NE800858	0100000000	12-dez-11	46634135000100,00	234.000,00
180006	PR	146.250,00	0002049PC	CAFELANDIA	ESPORTE E LAZER N	2011NE800549	0100000000	10-nov-11	78121878000172,00	146.250,00
180006	PR	146.250,00	0002119PC	IGUATU	ESPORTE E LAZER N	2011NE800743	0100000000	06-dez-11	95595013000167,00	146.250,00
180006	RS	150.000,00	0002290PC	BARAO DE COTEGIPE	ESPORTE E LAZER N	2011NE800709	0100000000	05-dez-11	87613451000182,00	150.000,00

180006	RS	180.000,00	0002316PC	RODEIO BONITO	ESPORTE E LAZER N	2011NE800618	0100000000	16-nov-11	87613204000186,00	180.000,00
180006	SP	243.750,00	0002382PC	IPEUNA	ESPORTE E LAZER N	2011NE800925	0100000000	14-dez-11	44660603000195,00	243.750,00
180006	CE	350.000,00	0002395PC	HORIZONTE	ESPORTE E LAZER N	2011NE800231	0100000000	21-set-11	23555196000186,00	350.000,00
180006	SP	975.000,00	0002615PC	SAO SEBASTIAO	ESPORTE E LAZER N	2011NE800440	0100000000	25-out-11	46482832000192,00	975.000,00
180006	MG	97.500,00	0002701PC	ITAPEVA	ESPORTE E LAZER N	2011NE801363	0100000000	23-dez-11	18677625000158,00	97.500,00
180006	MG	97.500,00	0002790PC	COQUEIRAL	ESPORTE E LAZER N	2011NE801364	0100000000	23-dez-11	18239624000121,00	97.500,00
180006	RN	292.500,00	0002935PC	MAXARANGUAP E	ESPORTE E LAZER N	2011NE801048	0100000000	16-dez-11	8170540000125,00	292.500,00
180006	MG	150.000,00	0002979PC	PEDRO LEOPOLDO	ESPORTE E LAZER N	2011NE800219	0100000000	14-set-11	23456650000141,00	150.000,00
180006	SP	97.500,00	0003068PC	GUARA	ESPORTE E LAZER N	2011NE800926	0100000000	14-dez-11	45353299000104,00	97.500,00
180006	RO	1.950.000,00	0003101PC	CACOAL	ESPORTE E LAZER N	2011NE801282	0100000000	22-dez-11	4092714000128,00	1.950.000,00
180006	RS	180.000,00	0003293PC	RONDA ALTA	ESPORTE E LAZER N	2011NE800232	0100000000	21-set-11	87711503000153,00	180.000,00
180006	MG	487.500,00	0003296PC	TIMOTEO	ESPORTE E LAZER N	2011NE800816	0100000000	06-dez-11	19875020000134,00	487.500,00
180006	MG	487.500,00	0003317PC	MANHUMIRIM	ESPORTE E LAZER N	2011NE800674	0100000000	25-nov-11	18392530000198,00	487.500,00
180006	RS	190.000,00	0003385PC	SAO MARCOS	ESPORTE E LAZER N	2011NE800966	0100000000	15-dez-11	88818299000137,00	190.000,00
180006	MG	97.500,00	0003753PC	ALFENAS	ESPORTE E LAZER N	2011NE801140	0100000000	16-dez-11	18243220000101,00	97.500,00
180006	BA	487.500,00	0003801PC	AMARGOSA	ESPORTE E LAZER N	2011NE800859	0100000000	12-dez-11	13825484000150,00	487.500,00
180006	RS	800.000,00	0003899PC	NOVA ROMA DO SUL	ESPORTE E LAZER N	2011NE800619	0100000000	16-nov-11	91110296000159,00	800.000,00
180006	SP	306.376,59	0004099PC	TIETE	ESPORTE E LAZER N	2011NE801039	0100000000	16-dez-11	46634598000171,00	306.376,59
180006	MG	243.750,00	0004120PC	CALDAS	ESPORTE E LAZER N	2011NE801141	0100000000	16-dez-11	18625129000150,00	243.750,00
180006	SP	341.250,00	0004202PC	SOROCABA	ESPORTE E LAZER N	2011NE800530	0100000000	10-nov-11	46634044000174,00	341.250,00
180006	PR	97.500,00	0004261PC	MARILUZ	ESPORTE E LAZER N	2011NE800550	0100000000	10-nov-11	76404136000129,00	97.500,00
180006	BA	1.568.000,00	0004315PC	XIQUE-XIQUE	ESPORTE E LAZER N	2011NE800698	0100000000	29-nov-11	13880257000127,00	1.568.000,00
180006	PR	1.225.000,00	0004369PC	PATO BRANCO	ESPORTE E LAZER N	2011NE801283	0100000000	22-dez-11	76995448000154,00	1.225.000,00
180006	SP	195.000,00	0004558PC	ONDA VERDE	ESPORTE E LAZER N	2011NE800927	0100000000	14-dez-11	45148699000170,00	195.000,00
180006	ES	292.500,00	0004730PC	VARGEM ALTA	ESPORTE E LAZER N	2011NE801570	0100000000	27-dez-11	31723570000133,00	292.500,00
180006	PR	97.500,00	0004888PC	JURANDA	ESPORTE E LAZER N	2011NE800441	0100000000	25-out-11	78196755000109,00	97.500,00
180006	BA	195.000,00	0005028PC	MATA DE SAO JOAO	ESPORTE E LAZER N	2011NE800395	0100000000	18-out-11	13805528000180,00	195.000,00

180006	RS	100.000,00	0005062PC	DOIS LAJEADOS	ESPORTE E LAZER N	2011NE800454	0100000000	26-out-11	90221524000103,00	100.000,00
180006	RS	195.000,00	0005184PC	CERRO GRANDE	ESPORTE E LAZER N	2011NE800744	0100000000	06-dez-11	92005545000109,00	195.000,00
180006	AP	1.950.000,00	0005286PC	MACAPA	ESPORTE E LAZER N	2011NE800967	0100000000	15-dez-11	5995766000177,00	1.950.000,00
180006	RS	195.000,00	0005295PC	GENTIL	ESPORTE E LAZER N	2011NE800928	0100000000	14-dez-11	92411875000102,00	195.000,00
180006	RS	141.375,00	0005424PC	PLANALTO	ESPORTE E LAZER N	2011NE800860	0100000000	12-dez-11	87612891000115,00	141.375,00
180006	SP	1.950.000,00	0005667PC	SAO VICENTE	ESPORTE E LAZER N	2011NE800620	0100000000	16-nov-11	46177523000109,00	1.950.000,00
180006	RJ	390.000,00	0005702PC	NITEROI	ESPORTE E LAZER N	2011NE800531	0100000000	10-nov-11	28521748000159,00	390.000,00
180006	SP	243.750,00	0006113PC	DOIS CORREGOS	ESPORTE E LAZER N	2011NE800861	0100000000	12-dez-11	45671120000159,00	243.750,00
180006	MA	487.500,00	0006185PC	NINA RODRIGUES	ESPORTE E LAZER N	2011NE800233	0100000000	21-set-11	6124408000151,00	487.500,00
180006	RS	97.500,00	0006294PC	CRUZALTENSE	ESPORTE E LAZER N	2011NE800745	0100000000	06-dez-11	4213529000144,00	97.500,00
180006	PR	97.500,00	0006304PC	PARANACITY	ESPORTE E LAZER N	2011NE801068	0100000000	16-dez-11	76970334000150,00	97.500,00
180006	RS	292.500,00	0006332PC	SANTA CECILIA DO SUL	ESPORTE E LAZER N	2011NE800862	0100000000	12-dez-11	4215090000199,00	292.500,00
180006	BA	195.000,00	0006408PC	JEQUIE	ESPORTE E LAZER N	2011NE800234	0100000000	21-set-11	13894878000160,00	195.000,00
180006	PA	975.000,00	0006554PC	ELDORADO DO CARAJAS	ESPORTE E LAZER N	2011NE800348	0100000000	23-set-11	84139633000175,00	975.000,00
180006	RS	97.500,00	0006566PC	ALPESTRE	ESPORTE E LAZER N	2011NE800551	0100000000	10-nov-11	87612933000118,00	97.500,00
180006	RS	341.250,00	0006601PC	PARAI	ESPORTE E LAZER N	2011NE800455	0100000000	26-out-11	87502886000150,00	341.250,00
180006	BA	195.000,00	0006660PC	GANDU	ESPORTE E LAZER N	2011NE800552	0100000000	10-nov-11	14195358000121,00	195.000,00
180006	PR	214.500,00	0006710PC	MARECHAL CANDIDO RONDON	ESPORTE E LAZER N	2011NE800235	0100000000	21-set-11	76205814000124,00	214.500,00
180006	CE	1.600.000,00	0006712PC	ITAPAGE	ESPORTE E LAZER N	2011NE800202	0100000000	24-jun-11	7683956000184,00	1.600.000,00
180006	PR	243.750,00	0006731PC	MANDAGUARI	ESPORTE E LAZER N	2011NE800553	0100000000	10-nov-11	76285345000109,00	243.750,00
180006	SP	390.000,00	0006758PC	SETE BARRAS	ESPORTE E LAZER N	2011NE801499	0100000000	26-dez-11	46587275000174,00	390.000,00
180006	MA	292.500,00	0006886PC	SAO PEDRO DA AGUA BRANCA	ESPORTE E LAZER N	2011NE800863	0100000000	12-dez-11	1613956000121,00	292.500,00
180006	RJ	292.500,00	0007019PC	ITATIAIA	ESPORTE E LAZER N	2011NE801365	0100000000	23-dez-11	31846892000170,00	292.500,00
180006	RJ	975.000,00	0007029PC	BARRA DO PIRAI	ESPORTE E LAZER N	2011NE800968	0100000000	15-dez-11	28576080000147,00	975.000,00
180006	SP	195.000,00	0007119PC	SUZANO	ESPORTE E LAZER N	2011NE800236	0100000000	21-set-11	46523056000121,00	195.000,00
180006	RN	97.500,00	0007174PC	JANDEIRA	ESPORTE E LAZER N	2011NE801069	0100000000	16-dez-11	8309239000150,00	97.500,00

180006	PR	341.250,00	0007196PC	MARIOPOLIS	ESPORTE E LAZER N	2011NE800237	0100000000	21-set-11	76995323000124,00	341.250,00
180006	PR	243.750,00	0007227PC	ARAPUA	ESPORTE E LAZER N	2011NE800969	0100000000	15-dez-11	1612388000144,00	243.750,00
180006	PR	150.000,00	0007257PC	ITAGUAJE	ESPORTE E LAZER N	2011NE801234	0100000000	22-dez-11	76970359000153,00	150.000,00
180006	MT	97.500,00	0007282PC	SAO JOSE DO XINGU	ESPORTE E LAZER N	2011NE801070	0100000000	16-dez-11	37465317000103,00	97.500,00
180006	SP	500.000,00	0007290PC	BOTUCATU	ESPORTE E LAZER N	2011NE800433	0100000000	25-out-11	46634101000115,00	500.000,00
180006	AM	585.000,00	0007300PC	SECRETARIA DE ESTADO DA JUVENTUDE, DESPO	ESPORTE E LAZER N	2011NE800864	0100000000	12-dez-11	5569484000108,00	585.000,00
180006	AL	243.750,00	0007346PC	MINADOR DO NEGRAO	SEGUNDO TEMPO	2011NE800554	0100000000	10-nov-11	12237038000161,00	243.750,00
180006	RS	292.500,00	0007460PC	CACHOEIRINHA	ESPORTE E LAZER N	2011NE800817	0100000000	06-dez-11	87990800000185,00	292.500,00
180006	PA	1.218.750,00	0007494PC	MARABA	ESPORTE E LAZER N	2011NE800490	0100000000	01-nov-11	5853163000130,00	1.218.750,00
180006	PR	243.750,00	0007560PC	TOMAZINA	ESPORTE E LAZER N	2011NE800970	0100000000	15-dez-11	75697094000107,00	243.750,00
180006	BA	195.000,00	0007593PC	ALAGOINHAS	ESPORTE E LAZER N	2011NE800355	0100000000	26-set-11	13646005000138,00	195.000,00
180006	SP	195.000,00	0007650PC	ROSEIRA	ESPORTE E LAZER N	2011NE800555	0100000000	10-nov-11	45212008000150,00	195.000,00
180006	CE	300.000,00	0007729PC	ITATIRA	ESPORTE E LAZER N	2011NE800621	0100000000	16-nov-11	7963739000148,00	300.000,00
180006	PR	97.500,00	0007995PC	MARUMBI	ESPORTE E LAZER N	2011NE800238	0100000000	21-set-11	75771246000166,00	97.500,00
180006	MG	195.000,00	0008064PC	CAMANDUCAIA	ESPORTE E LAZER N	2011NE801366	0100000000	23-dez-11	17935396000161,00	195.000,00
180006	MG	97.500,00	0008069PC	CAMANDUCAIA	ESPORTE E LAZER N	2011NE801367	0100000000	23-dez-11	17935396000161,00	97.500,00
180006	RS	195.000,00	0008768PC	MARCELINO RAMOS	ESPORTE E LAZER N	2011NE801142	0100000000	16-dez-11	87613287000103,00	195.000,00
180006	RS	97.500,00	0009218PC	CAMPO BOM	ESPORTE E LAZER N	2011NE800818	0100000000	06-dez-11	90832619000155,00	97.500,00
180006	PR	97.500,00	0009468PC	MIRASELVA	ESPORTE E LAZER N	2011NE801564	0100000000	26-dez-11	75845529000105,00	97.500,00
180006	RS	195.000,00	0009530PC	GUAIBA	ESPORTE E LAZER N	2011NE800239	0100000000	21-set-11	88811922000120,00	195.000,00
180006	SC	195.000,00	0009689PC	BOM RETIRO	ESPORTE E LAZER N	2011NE800865	0100000000	12-dez-11	82777343000121,00	195.000,00
180006	PR	97.500,00	0009758PC	BOA ESPERANCA	ESPORTE E LAZER N	2011NE800442	0100000000	25-out-11	76217017000167,00	97.500,00
180006	PR	97.500,00	0009867PC	UBIRATA	ESPORTE E LAZER N	2011NE800443	0100000000	25-out-11	76950096000110,00	97.500,00
180006	MG	97.500,00	0009911PC	CARMO DO PARANAIBA	ESPORTE E LAZER N	2011NE801071	0100000000	16-dez-11	18602029000109,00	97.500,00

180006	RN	390.000,00	0009968PC	CAICARA DO NORTE	ESPORTE E LAZER N	2011NE800746	0100000000	06-dez-11	1612375000175,00	390.000,00
180006	MG	146.250,00	0010586PC	ALPINOPOLIS	SEGUNDO TEMPO	2011NE801368	0100000000	23-dez-11	18241752000100,00	146.250,00
180006	MG	146.250,00	0010589PC	ALPINOPOLIS	SEGUNDO TEMPO	2011NE801143	0100000000	16-dez-11	18241752000100,00	146.250,00
180006	RS	97.500,00	0010656PC	ARVOREZINHA	ESPORTE E LAZER N	2011NE800456	0100000000	26-out-11	87612750000100,00	97.500,00
180006	CE	273.000,00	0010660PC	URUBURETAMA	ESPORTE E LAZER N	2011NE800819	0100000000	06-dez-11	7623069000110,00	273.000,00
180006	MG	97.500,00	0010746PC	TRES CORACOES	ESPORTE E LAZER N	2011NE801144	0100000000	16-dez-11	17955535000119,00	97.500,00
180006	SP	146.250,00	0011005PC	BIRITIBA-MIRIM	ESPORTE E LAZER N	2011NE800240	0100000000	21-set-11	46523288000180,00	146.250,00
180006	RS	97.500,00	0011645PC	MONTENEGRO	ESPORTE E LAZER N	2011NE801145	0100000000	16-dez-11	90895905000160,00	97.500,00
180006	SP	147.000,00	0011985PC	MONTE ALEGRE DO SUL	ESPORTE E LAZER N	2011NE801235	0100000000	22-dez-11	52846144000167,00	147.000,00
180006	BA	585.000,00	0012325PC	CORIBE	ESPORTE E LAZER N	2011NE801641	0100000000	28-dez-11	13912084000181,00	585.000,00
180006	BA	292.500,00	0013003PC	DIAS D'AVILA	ESPORTE E LAZER N	2011NE800356	0100000000	26-set-11	13394044000195,00	292.500,00
180006	RS	341.250,00	0013029PC	SAO LEOPOLDO	ESPORTE E LAZER N	2011NE800820	0100000000	06-dez-11	89814693000160,00	341.250,00
180006	PR	97.500,00	0013357PC	OURIZONA	ESPORTE E LAZER N	2011NE800444	0100000000	25-out-11	76282672000107,00	97.500,00
180006	PR	300.000,00	0013900PC	IVATUBA	ESPORTE E LAZER N	2011NE800622	0100000000	16-nov-11	76285337000154,00	300.000,00
180006	RS	175.000,00	0014492PC	VISTA GAUCHA	ESPORTE E LAZER N	2011NE800434	0100000000	25-out-11	91997072000100,00	175.000,00
180006	RS	144.000,00	0014513PC	VISTA ALEGRE	ESPORTE E LAZER N	2011NE800435	0100000000	25-out-11	92403583000110,00	144.000,00
180006	PB	600.000,00	0014734PC	SAPE	ESPORTE E LAZER N	2011NE800699	0100000000	29-nov-11	8917080000156,00	600.000,00
180006	SP	146.250,00	0014745PC	VARZEA PAULISTA	ESPORTE E LAZER N	2011NE800241	0100000000	21-set-11	45780087000103,00	146.250,00
180006	AL	195.000,00	0014763PC	PARICONHA	ESPORTE E LAZER N	2011NE801072	0100000000	16-dez-11	35634435000172,00	195.000,00
180006	RS	150.000,00	0014858PC	IJUI	ESPORTE E LAZER N	2011NE800710	0100000000	05-dez-11	90738196000109,00	150.000,00
180006	MG	292.500,00	0014944PC	FRANCISCO SA	ESPORTE E LAZER N	2011NE800821	0100000000	06-dez-11	22681423000157,00	292.500,00
180006	RS	144.000,00	0014960PC	SARANDI	ESPORTE E LAZER N	2011NE800866	0100000000	12-dez-11	97320030000117,00	144.000,00
180006	RS	145.000,00	0015616PC	BOA VISTA DO INCRA	ESPORTE E LAZER N	2011NE800732	0100000000	05-dez-11	4215199000126,00	145.000,00
180006	SP	195.000,00	0015631PC	PEDRANOPOLIS	ESPORTE E LAZER N	2011NE801500	0100000000	26-dez-11	63893929000107,00	195.000,00
180006	SP	100.000,00	0015717PC	PEDREIRA	ESPORTE E LAZER N	2011NE800700	0100000000	29-nov-11	46410775000136,00	100.000,00
180006	RS	146.250,00	0015718PC	VANINI	ESPORTE E LAZER N	2011NE800242	0100000000	21-set-11	92406206000134,00	146.250,00
180006	SP	100.000,00	0015732PC	PEDREIRA	ESPORTE E LAZER N	2011NE800701	0100000000	29-nov-11	46410775000136,00	100.000,00

180006	BA	195.000,00	0015873PC	PIRAI DO NORTE	ESPORTE E LAZER N	2011NE800532	0100000000	10-nov-11	13071220000158,00	195.000,00
180006	SP	292.500,00	0015881PC	JACAREI	ESPORTE E LAZER N	2011NE800243	0100000000	21-set-11	46694139000183,00	292.500,00
180006	RS	195.000,00	0015976PC	GUAIBA	ESPORTE E LAZER N	2011NE800856	0100000000	07-dez-11	88811922000120,00	195.000,00
180006	SP	100.000,00	0016060PC	SUMARE	ESPORTE E LAZER N	2011NE800702	0100000000	29-nov-11	45787660000100,00	100.000,00
180006	RS	195.000,00	0016218PC	CARLOS BARBOSA	ESPORTE E LAZER N	2011NE800527	0100000000	07-nov-11	88587183000134,00	195.000,00
180006	BA	341.250,00	0016299PC	CARAIBAS	ESPORTE E LAZER N	2011NE800244	0100000000	21-set-11	16418766000120,00	341.250,00
180006	BA	585.000,00	0016313PC	URUCUCA	ESPORTE E LAZER N	2011NE800671	0100000000	25-nov-11	14160378000167,00	585.000,00
180006	BA	390.000,00	0016314PC	ARACI	ESPORTE E LAZER N	2011NE800600	0100000000	14-nov-11	14232086000192,00	390.000,00
180006	RS	195.000,00	0016322PC	TRIUNFO	ESPORTE E LAZER N	2011NE801040	0100000000	16-dez-11	88363189000128,00	195.000,00
180006	BA	292.500,00	0016340PC	IRECE	ESPORTE E LAZER N	2011NE800245	0100000000	21-set-11	13715891000104,00	292.500,00
180006	PB	390.000,00	0016346PC	VARZEA	ESPORTE E LAZER N	2011NE801501	0100000000	26-dez-11	88840660000101,00	390.000,00
180006	GO	97.500,00	0016572PC	PETROLINA DE GOIAS	ESPORTE E LAZER N	2011NE801642	0100000000	28-dez-11	18254130000178,00	97.500,00
180006	GO	146.250,00	0016597PC	INACIOLANDIA	ESPORTE E LAZER N	2011NE801073	0100000000	16-dez-11	26923755000151,00	146.250,00
180006	SP	100.000,00	0016602PC	MORUNGABA	ESPORTE E LAZER N	2011NE800703	0100000000	29-nov-11	45755238000165,00	100.000,00
180006	MA	243.750,00	0016624PC	SANTO ANTONIO DOS LOPES	ESPORTE E LAZER N	2011NE800747	0100000000	06-dez-11	6172720000110,00	243.750,00
180006	RS	97.500,00	0016737PC	JOIA	ESPORTE E LAZER N	2011NE801369	0100000000	23-dez-11	89650121000192,00	97.500,00
180006	SE	341.250,00	0016749PC	MARUIM	ESPORTE E LAZER N	2011NE800246	0100000000	21-set-11	13109350000132,00	341.250,00
180006	RN	126.750,00	0016796PC	CARNAUBA DOS DANTAS	ESPORTE E LAZER N	2011NE800343	0100000000	23-set-11	80882540000115,00	126.750,00
180006	GO	97.500,00	0016822PC	ESTRELA DO NORTE	ESPORTE E LAZER N	2011NE801146	0100000000	16-dez-11	18004650000190,00	97.500,00
180006	GO	146.250,00	0016831PC	ESTRELA DO NORTE	ESPORTE E LAZER N	2011NE801074	0100000000	16-dez-11	18004650000190,00	146.250,00
180006	PB	368.000,00	0016927PC	PATOS	ESPORTE E LAZER N	2011NE801284	0100000000	22-dez-11	90848150000170,00	368.000,00
180006	BA	487.500,00	0016990PC	BOTUPORA	ESPORTE E LAZER N	2011NE801370	0100000000	23-dez-11	137824790000107,00	487.500,00
180006	GO	97.500,00	0017037PC	NOVO GAMA	ESPORTE E LAZER N	2011NE801643	0100000000	28-dez-11	16292760000104,00	97.500,00
180006	SP	100.000,00	0017051PC	HORTOLANDIA	ESPORTE E LAZER N	2011NE800704	0100000000	29-nov-11	679950270000132,00	100.000,00
180006	GO	97.500,00	0017059PC	PIRES DO RIO	ESPORTE E LAZER N	2011NE801147	0100000000	16-dez-11	11815850000156,00	97.500,00
180006	GO	97.500,00	0017072PC	IPORA	ESPORTE E LAZER N	2011NE801148	0100000000	16-dez-11	11575360000188,00	97.500,00

180006	SP	487.500,00	0017089PC	ALTINOPOLIS	ESPORTE E LAZER N	2011NE800733	0100000000	05-dez-11	45298569000113,00	487.500,00
180006	SP	100.000,00	0017095PC	VARZEA PAULISTA	ESPORTE E LAZER N	2011NE800705	0100000000	29-nov-11	45780087000103,00	100.000,00
180006	PR	341.250,00	0017323PC	ITAPEJARA DO OESTE	ESPORTE E LAZER N	2011NE801285	0100000000	22-dez-11	76995430000152,00	341.250,00
180006	GO	97.500,00	0017517PC	ANICUNS	ESPORTE E LAZER N	2011NE801644	0100000000	28-dez-11	2262368000153,00	97.500,00
180006	MG	487.500,00	0017539PC	CATUTI	ESPORTE E LAZER N	2011NE800247	0100000000	21-set-11	1612502000136,00	487.500,00
180006	PR	195.000,00	0017549PC	TUNAS DO PARANA	ESPORTE E LAZER N	2011NE800971	0100000000	15-dez-11	68703834000105,00	195.000,00
180006	SP	487.500,00	0017675PC	TERRA ROXA	ESPORTE E LAZER N	2011NE800734	0100000000	05-dez-11	45709896000110,00	487.500,00
180006	RS	146.250,00	0017710PC	VISTA ALEGRE	ESPORTE E LAZER N	2011NE801286	0100000000	22-dez-11	92403583000110,00	146.250,00
180006	SP	195.000,00	0017743PC	STA.RITA DO PASSA QUATRO	ESPORTE E LAZER N	2011NE800248	0100000000	21-set-11	45749819000194,00	195.000,00
180006	SP	195.000,00	0017846PC	VARZEA PAULISTA	ESPORTE E LAZER N	2011NE800533	0100000000	10-nov-11	45780087000103,00	195.000,00
180006	RS	97.500,00	0017872PC	PINHEIRINHO DO VALE	ESPORTE E LAZER N	2011NE801371	0100000000	23-dez-11	92411099000132,00	97.500,00
180006	RS	97.500,00	0017882PC	TRES COROAS	ESPORTE E LAZER N	2011NE800822	0100000000	06-dez-11	88199971000153,00	97.500,00
180006	MG	292.500,00	0017959PC	TIMOTEO	ESPORTE E LAZER N	2011NE800748	0100000000	06-dez-11	19875020000134,00	292.500,00
180006	SC	250.000,00	0017963PC	ABELARDO LUZ	ESPORTE E LAZER N	2011NE800867	0100000000	12-dez-11	83009886000161,00	250.000,00
180006	MG	292.500,00	0017973PC	TIMOTEO	ESPORTE E LAZER N	2011NE800749	0100000000	06-dez-11	19875020000134,00	292.500,00
180006	SC	160.000,00	0017988PC	ABELARDO LUZ	ESPORTE E LAZER N	2011NE800868	0100000000	12-dez-11	83009886000161,00	160.000,00
180006	SP	100.000,00	0018062PC	COSMOPOLIS	ESPORTE E LAZER N	2011NE800706	0100000000	29-nov-11	44730331000152,00	100.000,00
180006	SE	292.500,00	0018092PC	CUMBE	ESPORTE E LAZER N	2011NE800556	0100000000	10-nov-11	13112289000182,00	292.500,00
180006	SE	97.500,00	0018095PC	SAO FRANCISCO	ESPORTE E LAZER N	2011NE801578	0100000000	27-dez-11	13118435000187,00	97.500,00
180006	GO	97.500,00	0018246PC	AMARALINA	ESPORTE E LAZER N	2011NE801645	0100000000	28-dez-11	1492098000104,00	97.500,00
180006	CE	243.750,00	0018302PC	IRACEMA	ESPORTE E LAZER N	2011NE801287	0100000000	22-dez-11	7891658000180,00	243.750,00
180006	BA	292.500,00	0018304PC	LAURO DE FREITAS	ESPORTE E LAZER N	2011NE800488	0100000000	26-out-11	13927819000140,00	292.500,00
180006	RS	195.000,00	0018358PC	ESTEIO	ESPORTE E LAZER N	2011NE800869	0100000000	12-dez-11	88150495000186,00	195.000,00
180006	RS	146.250,00	0018446PC	COTIPORA	ESPORTE E LAZER N	2011NE800357	0100000000	26-set-11	90898487000164,00	146.250,00
180006	MT	292.500,00	0018455PC	ESTADO DO MATO GROSSO	ESPORTE E LAZER N	2011NE801075	0100000000	16-dez-11	3507415000144,00	292.500,00

180006	RS	97.500,00	0018459PC	ALVORADA	ESPORTE E LAZER N	2011NE801372	0100000000	23-dez-11	88000906000157,00	97.500,00
180006	RS	146.250,00	0018471PC	SAO JOAO DA URTIGA	ESPORTE E LAZER N	2011NE800972	0100000000	15-dez-11	90483082000165,00	146.250,00
180006	RS	97.500,00	0018480PC	GUARANI DAS MISSOES	ESPORTE E LAZER N	2011NE801646	0100000000	28-dez-11	87613030000151,00	97.500,00
180006	RS	97.500,00	0018483PC	SANANDUVA	ESPORTE E LAZER N	2011NE801288	0100000000	22-dez-11	87613543000162,00	97.500,00
180006	SP	97.500,00	0018572PC	BURITIZAL	ESPORTE E LAZER N	2011NE800870	0100000000	12-dez-11	45323698000114,00	97.500,00
180006	CE	585.000,00	0018583PC	TAMBORIL	ESPORTE E LAZER N	2011NE800401	0100000000	20-out-11	7705817000104,00	585.000,00
180006	GO	195.000,00	0018601PC	ACREUNA	ESPORTE E LAZER N	2011NE800249	0100000000	21-set-11	2218683000183,00	195.000,00
180006	GO	97.500,00	0018648PC	ITAJA	ESPORTE E LAZER N	2011NE801076	0100000000	16-dez-11	2186757000147,00	97.500,00
180006	AL	392.000,00	0018695PC	SATUBA	ESPORTE E LAZER N	2011NE800973	0100000000	15-dez-11	12200333000143,00	392.000,00
180006	SP	292.500,00	0018720PC	DIADEMA	ESPORTE E LAZER N	2011NE800380	0100000000	07-out-11	46523247000193,00	292.500,00
180006	RO	341.250,00	0018767PC	NOVA BRASILANDIA D'OESTE	ESPORTE E LAZER N	2011NE801647	0100000000	28-dez-11	15884109000106,00	341.250,00
180006	PR	97.500,00	0018779PC	MANOEL RIBAS	ESPORTE E LAZER N	2011NE800446	0100000000	25-out-11	75740811000128,00	97.500,00
180006	RS	146.250,00	0018852PC	VICENTE DUTRA	ESPORTE E LAZER N	2011NE800974	0100000000	15-dez-11	87612883000179,00	146.250,00
180006	SP	146.250,00	0018879PC	CARDOSO	ESPORTE E LAZER N	2011NE801502	0100000000	26-dez-11	46599825000175,00	146.250,00
180006	SE	390.000,00	0018935PC	TELHA	ESPORTE E LAZER N	2011NE801149	0100000000	16-dez-11	13118591000148,00	390.000,00
180006	CE	292.500,00	0018990PC	MONSENHOR TABOSA	ESPORTE E LAZER N	2011NE800975	0100000000	15-dez-11	7693989000105,00	292.500,00
180006	RN	146.250,00	0019017PC	CANGUARETAM A	ESPORTE E LAZER N	2011NE800557	0100000000	10-nov-11	8365017000154,00	146.250,00
180006	MG	146.250,00	0019045PC	TRES PONTAS	ESPORTE E LAZER N	2011NE800558	0100000000	10-nov-11	18245167000188,00	146.250,00
180006	RS	97.500,00	0019070PC	CHAPADA	ESPORTE E LAZER N	2011NE800437	0100000000	25-out-11	87613220000179,00	97.500,00
180006	GO	136.500,00	0019142PC	CATURAI	ESPORTE E LAZER N	2011NE801077	0100000000	16-dez-11	1319326000149,00	136.500,00
180006	SP	100.000,00	0019184PC	VARGEM GRANDE DO SUL	ESPORTE E LAZER N	2011NE800707	0100000000	29-nov-11	46248837000155,00	100.000,00
180006	SP	195.000,00	0019208PC	PIRACAIA	ESPORTE E LAZER N	2011NE800929	0100000000	14-dez-11	45279627000161,00	195.000,00
180006	BA	195.000,00	0019209PC	TAPIRAMUTA	ESPORTE E LAZER N	2011NE800601	0100000000	14-nov-11	13796016000102,00	195.000,00
180006	RN	195.000,00	0019218PC	SERRA NEGRA DO NORTE	ESPORTE E LAZER N	2011NE801373	0100000000	23-dez-11	8096372000175,00	195.000,00
180006	SP	100.000,00	0019234PC	CACONDE	ESPORTE E LAZER N	2011NE800679	0100000000	28-nov-11	45767829000152,00	100.000,00

180006	MG	97.500,00	0019250PC	TRES PONTAS	ESPORTE E LAZER N	2011NE800559	0100000000	10-nov-11	18245167000188,00	97.500,00
180006	PI	1.025.000,00	0019308PC	PEDRO II	ESPORTE E LAZER N	2011NE801078	0100000000	16-dez-11	6553929000124,00	2.000.000,00
180006	PI	975.000,00	0019308PC	PEDRO II	ESPORTE E LAZER N	2011NE801569	0100000000	27-dez-11	6553929000124,00	2.000.000,00
180006	RS	400.000,00	0019466PC	GRAMADO DOS LOUREIROS	ESPORTE E LAZER N	2011NE800250	0100000000	21-set-11	94703964000140,00	400.000,00
180006	RS	146.250,00	0019487PC	RODEIO BONITO	ESPORTE E LAZER N	2011NE801648	0100000000	28-dez-11	87613204000186,00	146.250,00
180006	SP	100.000,00	0019543PC	JAGUARIUNA	ESPORTE E LAZER N	2011NE800680	0100000000	28-nov-11	46410866000171,00	100.000,00
180006	MG	146.250,00	0019574PC	GUIMARANIA	ESPORTE E LAZER N	2011NE801079	0100000000	16-dez-11	18602052000101,00	146.250,00
180006	RS	487.500,00	0019580PC	NOVA BASSANO	ESPORTE E LAZER N	2011NE801150	0100000000	16-dez-11	87502894000104,00	487.500,00
180006	SE	390.000,00	0019598PC	FREI PAULO	ESPORTE E LAZER N	2011NE800750	0100000000	06-dez-11	13100102000120,00	390.000,00
180006	MG	292.500,00	0019604PC	SACRAMENTO	ESPORTE E LAZER N	2011NE801374	0100000000	23-dez-11	18140764000148,00	292.500,00
180006	MG	585.000,00	0019626PC	TRES PONTAS	ESPORTE E LAZER N	2011NE800735	0100000000	05-dez-11	18245167000188,00	585.000,00
180006	MG	97.500,00	0019630PC	ARAPORA	ESPORTE E LAZER N	2011NE801080	0100000000	16-dez-11	23098510000149,00	97.500,00
180006	SP	100.000,00	0019633PC	SEVERINIA	ESPORTE E LAZER N	2011NE800681	0100000000	28-nov-11	46596235000199,00	100.000,00
180006	ES	292.500,00	0019638PC	MARATAIZES	ESPORTE E LAZER N	2011NE801375	0100000000	23-dez-11	1609408000128,00	292.500,00
180006	SP	100.000,00	0019647PC	ITAPIRA	ESPORTE E LAZER N	2011NE800682	0100000000	28-nov-11	45281144000100,00	100.000,00
180006	CE	390.000,00	0019657PC	MARACANAU	ESPORTE E LAZER N	2011NE801081	0100000000	16-dez-11	7605850000162,00	390.000,00
180006	CE	292.500,00	0019684PC	TURURU	ESPORTE E LAZER N	2011NE800358	0100000000	26-set-11	10517878000152,00	292.500,00
180006	MG	292.500,00	0019746PC	PARACATU	ESPORTE E LAZER N	2011NE801151	0100000000	16-dez-11	18278051000145,00	292.500,00
180006	MG	195.000,00	0019752PC	GRUPIARA	ESPORTE E LAZER N	2011NE801082	0100000000	16-dez-11	17827858000127,00	195.000,00
180006	SP	195.000,00	0019756PC	POPULINA	ESPORTE E LAZER N	2011NE800871	0100000000	12-dez-11	51842177000176,00	195.000,00
180006	SE	146.250,00	0019770PC	FEIRA NOVA	ESPORTE E LAZER N	2011NE801083	0100000000	16-dez-11	13112511000147,00	146.250,00
180006	MG	136.500,00	0019776PC	ITAU DE MINAS	ESPORTE E LAZER N	2011NE800560	0100000000	10-nov-11	23767031000178,00	136.500,00
180006	SP	243.750,00	0019783PC	PEDERNEIRAS	ESPORTE E LAZER N	2011NE800561	0100000000	10-nov-11	46189718000179,00	243.750,00
180006	MA	243.750,00	0019815PC	LAGO VERDE	ESPORTE E LAZER N	2011NE800251	0100000000	21-set-11	6021174000117,00	243.750,00
180006	MA	390.000,00	0019964PC	SAO PEDRO DA AGUA BRANCA	ESPORTE E LAZER N	2011NE801571	0100000000	27-dez-11	1613956000121,00	390.000,00
180006	MG	195.000,00	0020015PC	COROMANDEL	ESPORTE E LAZER N	2011NE801562	0100000000	26-dez-11	18591149000158,00	195.000,00
180006	SP	146.250,00	0020083PC	VARGEM GRANDE DO SUL	ESPORTE E LAZER N	2011NE801572	0100000000	27-dez-11	46248837000155,00	146.250,00

180006	CE	243.750,00	0020112PC	ERERE	ESPORTE E LAZER N	2011NE800562	0100000000	10-nov-11	12465068000125,00	243.750,00
180006	MG	146.250,00	0020154PC	CAPIM BRANCO	ESPORTE E LAZER N	2011NE800623	0100000000	16-nov-11	18314617000147,00	146.250,00
180006	RS	146.250,00	0020175PC	TAQUARACU DO SUL	ESPORTE E LAZER N	2011NE801289	0100000000	22-dez-11	92403567000127,00	146.250,00
180006	SP	243.750,00	0020217PC	SAO VICENTE	ESPORTE E LAZER N	2011NE800252	0100000000	21-set-11	46177523000109,00	243.750,00
180006	RS	97.500,00	0020238PC	CONSTANTINA	ESPORTE E LAZER N	2011NE800930	0100000000	14-dez-11	87708889000144,00	97.500,00
180006	RJ	1.560.000,00	0020261PC	TRES RIOS	ESPORTE E LAZER N	2011NE800208	0100000000	03-ago-11	29138377000193,00	1.560.000,00
180006	MG	487.500,00	0020400PC	IGARAPE	ESPORTE E LAZER N	2011NE800823	0100000000	06-dez-11	18715474000185,00	487.500,00
180006	BA	195.000,00	0020444PC	LAJE	ESPORTE E LAZER N	2011NE801596	0100000000	27-dez-11	13825492000104,00	195.000,00
180006	ES	390.000,00	0020528PC	SAO MATEUS	ESPORTE E LAZER N	2011NE801376	0100000000	23-dez-11	27167477000112,00	390.000,00
180006	RS	97.500,00	0020536PC	SANTO ANTONIO DO PALMA	ESPORTE E LAZER N	2011NE801377	0100000000	23-dez-11	92412832000133,00	97.500,00
180006	GO	97.500,00	0020545PC	PROFESSOR JAMIL	ESPORTE E LAZER N	2011NE800751	0100000000	06-dez-11	37388295000125,00	97.500,00
180006	RS	146.250,00	0020553PC	SAO JOSE DAS MISSOES	ESPORTE E LAZER N	2011NE800976	0100000000	15-dez-11	92410463000140,00	146.250,00
180006	GO	146.250,00	0020637PC	CERES	ESPORTE E LAZER N	2011NE801152	0100000000	16-dez-11	1131713000157,00	146.250,00
180006	RS	97.500,00	0020667PC	SANTO EXPEDITO DO SUL	ESPORTE E LAZER N	2011NE801649	0100000000	28-dez-11	90484296000156,00	97.500,00
180006	MG	195.000,00	0020728PC	CARRANCAS	ESPORTE E LAZER N	2011NE800563	0100000000	10-nov-11	17953332000193,00	195.000,00
180006	MG	195.000,00	0020749PC	GUAXUPE	ESPORTE E LAZER N	2011NE800253	0100000000	21-set-11	18663401000197,00	195.000,00
180006	SP	243.750,00	0020780PC	RIO CLARO	ESPORTE E LAZER N	2011NE800254	0100000000	21-set-11	45774064000188,00	243.750,00
180006	RS	146.250,00	0020791PC	BOSSOROCA	ESPORTE E LAZER N	2011NE801153	0100000000	16-dez-11	87613014000169,00	146.250,00
180006	MG	146.250,00	0020875PC	NATERCIA	ESPORTE E LAZER N	2011NE800602	0100000000	14-nov-11	17935412000116,00	146.250,00
180006	MG	487.500,00	0020899PC	ALFENAS	ESPORTE E LAZER N	2011NE800447	0100000000	25-out-11	18243220000101,00	487.500,00
180006	RS	146.250,00	0020961PC	TAQUARA	ESPORTE E LAZER N	2011NE800354	0100000000	26-set-11	97761407000173,00	146.250,00
180006	ES	97.500,00	0021024PC	SAO DOMINGOS DO NORTE	ESPORTE E LAZER N	2011NE801378	0100000000	23-dez-11	36350312000172,00	97.500,00
180006	SP	100.000,00	0021070PC	JOANOPOLIS	ESPORTE E LAZER N	2011NE800683	0100000000	28-nov-11	45290418000119,00	100.000,00
180006	RS	146.250,00	0021362PC	PLANALTO	ESPORTE E LAZER N	2011NE800977	0100000000	15-dez-11	87612891000115,00	146.250,00
180006	GO	146.250,00	0021440PC	JATAI	ESPORTE E LAZER N	2011NE801084	0100000000	16-dez-11	1165729000180,00	146.250,00

180006	RS	97.500,00	0021479PC	CANGUCU	SEGUNDO TEMPO	2011NE800255	0100000000	21-set-11	88861430000149,00	97.500,00
180006	SP	195.000,00	0021644PC	PILAR DO SUL	ESPORTE E LAZER N	2011NE801085	0100000000	16-dez-11	46634473000141,00	195.000,00
180006	GO	97.500,00	0021739PC	GUARANI DE GOIAS	ESPORTE E LAZER N	2011NE800752	0100000000	06-dez-11	1740588000182,00	97.500,00
180006	ES	195.000,00	0021791PC	VARGEM ALTA	ESPORTE E LAZER N	2011NE801379	0100000000	23-dez-11	31723570000133,00	195.000,00
180006	PE	146.250,00	0022215PC	VENTUROSA	ESPORTE E LAZER N	2011NE800457	0100000000	26-out-11	10106268000166,00	146.250,00
180006	MG	243.750,00	0022269PC	LEANDRO FERREIRA	ESPORTE E LAZER N	2011NE800522	0100000000	04-nov-11	18315218000109,00	243.750,00
180006	SE	146.250,00	0022344PC	LAGARTO	ESPORTE E LAZER N	2011NE800753	0100000000	06-dez-11	13124052000111,00	146.250,00
180006	PE	292.500,00	0022391PC	AFRANIO	ESPORTE E LAZER N	2011NE800359	0100000000	26-set-11	10358174000184,00	292.500,00
180006	ES	146.250,00	0022443PC	CASTELO	ESPORTE E LAZER N	2011NE800978	0100000000	15-dez-11	27165638000139,00	146.250,00
180006	RS	200.000,00	0022476PC	JOIA	ESPORTE E LAZER N	2011NE800458	0100000000	26-out-11	89650121000192,00	200.000,00
180006	MG	195.000,00	0022517PC	SAO SEBASTIAO DO OESTE	ESPORTE E LAZER N	2011NE800256	0100000000	21-set-11	18308734000106,00	195.000,00
180006	RN	97.500,00	0022525PC	JANDAIRA	ESPORTE E LAZER N	2011NE801154	0100000000	16-dez-11	8309239000150,00	97.500,00
180006	SP	146.250,00	0022557PC	COSMORAMA	ESPORTE E LAZER N	2011NE800754	0100000000	06-dez-11	45162054000191,00	146.250,00
180006	RN	146.250,00	0022589PC	CANGUARETAM A	ESPORTE E LAZER N	2011NE800564	0100000000	10-nov-11	8365017000154,00	146.250,00
180006	RN	146.250,00	0022592PC	CANGUARETAM A	ESPORTE E LAZER N	2011NE800565	0100000000	10-nov-11	8365017000154,00	146.250,00
180006	RN	146.250,00	0022594PC	CANGUARETAM A	ESPORTE E LAZER N	2011NE800566	0100000000	10-nov-11	8365017000154,00	146.250,00
180006	MG	195.000,00	0022690PC	PEDRO LEOPOLDO	ESPORTE E LAZER N	2011NE800979	0100000000	15-dez-11	23456650000141,00	195.000,00
180006	SP	195.000,00	0022729PC	GUAPIARA	ESPORTE E LAZER N	2011NE800381	0100000000	07-out-11	46634275000188,00	195.000,00
180006	SE	146.250,00	0022765PC	LAGARTO	ESPORTE E LAZER N	2011NE800755	0100000000	06-dez-11	13124052000111,00	146.250,00
180006	SP	117.000,00	0022782PC	PORANGABA	ESPORTE E LAZER N	2011NE800257	0100000000	21-set-11	46634580000170,00	117.000,00
180006	SP	292.500,00	0022801PC	SUD MENNUCCI	ESPORTE E LAZER N	2011NE801155	0100000000	16-dez-11	45746120000170,00	292.500,00
180006	RS	97.500,00	0022863PC	VICTOR GRAEFF	ESPORTE E LAZER N	2011NE801650	0100000000	28-dez-11	87613485000177,00	97.500,00
180006	CE	780.000,00	0022875PC	IBIAPINA	ESPORTE E LAZER N	2011NE800980	0100000000	15-dez-11	7523186000102,00	780.000,00
180006	GO	195.000,00	0022962PC	COCALZINHO DE GOIAS	ESPORTE E LAZER N	2011NE800567	0100000000	10-nov-11	36985463000105,00	195.000,00
180006	SE	243.750,00	0023001PC	GENERAL MAYNARD	ESPORTE E LAZER N	2011NE800598	0100000000	10-nov-11	13108899000102,00	243.750,00

180006	ES	195.000,00	0023018PC	IBIRACU	ESPORTE E LAZER N	2011NE801380	0100000000	23-dez-11	27165208000117,00	195.000,00
180006	PB	390.000,00	0023064PC	ALAGOINHA	ESPORTE E LAZER N	2011NE800599	0100000000	10-nov-11	8926263000138,00	390.000,00
180006	CE	390.000,00	0023091PC	UMIRIM	ESPORTE E LAZER N	2011NE800981	0100000000	15-dez-11	6582464000130,00	390.000,00
180006	SE	195.000,00	0023120PC	TELHA	ESPORTE E LAZER N	2011NE800448	0100000000	25-out-11	13118591000148,00	195.000,00
180006	PI	292.500,00	0023143PC	JERUMENHA	ESPORTE E LAZER N	2011NE800872	0100000000	12-dez-11	6554109000157,00	292.500,00
180006	SE	390.000,00	0023204PC	CEDRO DE SAO JOAO	ESPORTE E LAZER N	2011NE800982	0100000000	15-dez-11	13117601000120,00	390.000,00
180006	ES	195.000,00	0023265PC	IBATIBA	ESPORTE E LAZER N	2011NE801381	0100000000	23-dez-11	27744150000166,00	195.000,00
180006	ES	146.250,00	0023284PC	JERONIMO MONTEIRO	ESPORTE E LAZER N	2011NE801382	0100000000	23-dez-11	27165653000187,00	146.250,00
180006	SP	97.500,00	0023362PC	RAFARD	ESPORTE E LAZER N	2011NE800983	0100000000	15-dez-11	44723757000189,00	97.500,00
180006	MG	97.500,00	0023363PC	CORINTO	ESPORTE E LAZER N	2011NE800258	0100000000	21-set-11	17695016000169,00	97.500,00
180006	RN	390.000,00	0023405PC	SERRA DO MEL	ESPORTE E LAZER N	2011NE800345	0100000000	23-set-11	12755971000120,00	390.000,00
180006	RN	370.500,00	0023485PC	CORONEL EZEQUIEL	ESPORTE E LAZER N	2011NE801290	0100000000	22-dez-11	8158669000118,00	370.500,00
180006	RN	136.500,00	0023513PC	PEDRA GRANDE	ESPORTE E LAZER N	2011NE801086	0100000000	16-dez-11	8113896000127,00	136.500,00
180006	ES	292.500,00	0023516PC	VENDA NOVA DO IMIGRANTE	ESPORTE E LAZER N	2011NE801612	0100000000	27-dez-11	31723497000108,00	292.500,00
180006	RN	195.000,00	0023526PC	SAO GONCALO DO AMARANTE	ESPORTE E LAZER N	2011NE800349	0100000000	26-set-11	8079402000135,00	195.000,00
180006	RS	292.500,00	0023615PC	DAVID CANABARRO	ESPORTE E LAZER N	2011NE800873	0100000000	12-dez-11	88203088000190,00	292.500,00
180006	RS	195.000,00	0023710PC	GRAMADO	ESPORTE E LAZER N	2011NE801291	0100000000	22-dez-11	88847082000155,00	195.000,00
180006	MG	97.500,00	0023821PC	MORRO DA GARCA	ESPORTE E LAZER N	2011NE800984	0100000000	15-dez-11	17695040000106,00	97.500,00
180006	RR	487.500,00	0023849PC	CARACARAI	ESPORTE E LAZER N	2011NE800568	0100000000	10-nov-11	4653408000113,00	487.500,00
180006	RN	97.500,00	0023903PC	JANDEIRA	ESPORTE E LAZER N	2011NE801156	0100000000	16-dez-11	8309239000150,00	97.500,00
180006	SP	146.250,00	0024064PC	BIRIGUI	ESPORTE E LAZER N	2011NE801087	0100000000	16-dez-11	46151718000180,00	146.250,00
180006	ES	195.000,00	0024078PC	CONCEICAO DO CASTELO	ESPORTE E LAZER N	2011NE801383	0100000000	23-dez-11	27165570000198,00	195.000,00
180006	RN	117.000,00	0024079PC	LAGOA D'ANTA	ESPORTE E LAZER N	2011NE801292	0100000000	22-dez-11	8142887000164,00	117.000,00
180006	RR	487.500,00	0024116PC	CARACARAI	ESPORTE E LAZER N	2011NE800569	0100000000	10-nov-11	4653408000113,00	487.500,00
180006	RN	136.500,00	0024328PC	SANTA MARIA	ESPORTE E LAZER N	2011NE801494	0100000000	23-dez-11	1612438000193,00	136.500,00

180006	RN	146.250,00	0024449PC	CERRO CORA	ESPORTE E LAZER N	2011NE801293	0100000000	22-dez-11	8173502000126,00	146.250,00
180006	SP	97.500,00	0024542PC	PARAGUACU PAULISTA	ESPORTE E LAZER N	2011NE801157	0100000000	16-dez-11	44547305000193,00	97.500,00
180006	SP	97.500,00	0024554PC	DOIS CORREGOS	ESPORTE E LAZER N	2011NE800570	0100000000	10-nov-11	45671120000159,00	97.500,00
180006	SP	195.000,00	0025238PC	PORTO FERREIRA	ESPORTE E LAZER N	2011NE800259	0100000000	21-set-11	45339363000194,00	195.000,00
180006	ES	292.500,00	0025242PC	IUNA	ESPORTE E LAZER N	2011NE801088	0100000000	16-dez-11	27167394000123,00	292.500,00
180006	ES	195.000,00	0025372PC	LARANJA DA TERRA	ESPORTE E LAZER N	2011NE801603	0100000000	27-dez-11	31796097000114,00	195.000,00
180006	ES	292.500,00	0025473PC	MUNIZ FREIRE	ESPORTE E LAZER N	2011NE801384	0100000000	23-dez-11	27165687000171,00	292.500,00
180006	CE	195.000,00	0025484PC	JIJOCA DO JERICOACOARA	ESPORTE E LAZER N	2011NE800985	0100000000	15-dez-11	23718034000111,00	195.000,00
180006	RS	146.250,00	0025491PC	HUMAITA	ESPORTE E LAZER N	2011NE801294	0100000000	22-dez-11	87613139000199,00	146.250,00
180006	CE	975.000,00	0025504PC	ITAREMA	ESPORTE E LAZER N	2011NE800986	0100000000	15-dez-11	7663941000154,00	975.000,00
180006	ES	97.500,00	0025531PC	MIMOSO DO SUL	ESPORTE E LAZER N	2011NE800756	0100000000	06-dez-11	27174119000137,00	97.500,00
180006	CE	390.000,00	0025554PC	HIDROLANDIA	ESPORTE E LAZER N	2011NE801089	0100000000	16-dez-11	7707680000127,00	390.000,00
180006	CE	195.000,00	0025570PC	SABOEIRO	ESPORTE E LAZER N	2011NE800987	0100000000	15-dez-11	7811946000187,00	195.000,00
180006	PE	487.500,00	0025582PC	GRAVATA	ESPORTE E LAZER N	2011NE801637	0100000000	28-dez-11	11049830000120,00	487.500,00
180006	CE	292.500,00	0025604PC	PARAMOTI	ESPORTE E LAZER N	2011NE800988	0100000000	15-dez-11	7711963000142,00	292.500,00
180006	RS	195.000,00	0025649PC	PELOTAS	ESPORTE E LAZER N	2011NE801158	0100000000	16-dez-11	87455531000157,00	195.000,00
180006	ES	292.500,00	0025666PC	NOVA VENECIA	ESPORTE E LAZER N	2011NE800757	0100000000	06-dez-11	27167428000180,00	292.500,00
180006	RJ	877.500,00	0025683PC	PINHEIRAL	ESPORTE E LAZER N	2011NE801385	0100000000	23-dez-11	1612981000190,00	877.500,00
180006	PE	292.500,00	0025736PC	JUREMA	ESPORTE E LAZER N	2011NE800459	0100000000	26-out-11	10141489000175,00	292.500,00
180006	MG	195.000,00	0025743PC	RAPOSOS	ESPORTE E LAZER N	2011NE800931	0100000000	14-dez-11	18312132000114,00	195.000,00
180006	RN	195.000,00	0025768PC	APODI	ESPORTE E LAZER N	2011NE801159	0100000000	16-dez-11	8349011000193,00	195.000,00
180006	RS	97.500,00	0025791PC	NOVA ALVORADA	ESPORTE E LAZER N	2011NE800684	0100000000	28-nov-11	92402502000167,00	97.500,00
180006	MA	243.750,00	0025815PC	AGUA DOCE DO MARANHAO	ESPORTE E LAZER N	2011NE800624	0100000000	16-nov-11	1612339000101,00	243.750,00
180006	RS	147.000,00	0025837PC	MONTE ALEGRE DOS CAMPOS	ESPORTE E LAZER N	2011NE800989	0100000000	15-dez-11	1615314000161,00	147.000,00
180006	RS	130.000,00	0025849PC	SAGRADA FAMILIA	ESPORTE E LAZER N	2011NE800460	0100000000	26-out-11	92410422000153,00	130.000,00

180006	RN	136.500,00	0025881PC	FRUTUOSO GOMES	ESPORTE E LAZER N	2011NE801295	0100000000	22-dez-11	8349052000180,00	136.500,00
180006	ES	390.000,00	0025923PC	AGUIA BRANCA	ESPORTE E LAZER N	2011NE800758	0100000000	06-dez-11	31796584000187,00	390.000,00
180006	RN	136.500,00	0025941PC	VICOSA	ESPORTE E LAZER N	2011NE801160	0100000000	16-dez-11	8158198000148,00	136.500,00
180006	RJ	487.500,00	0025976PC	SANTA MARIA MADALENA	ESPORTE E LAZER N	2011NE800523	0100000000	04-nov-11	28645760000175,00	487.500,00
180006	RS	150.000,00	0025982PC	RONDINHA	ESPORTE E LAZER N	2011NE800461	0100000000	26-out-11	87712212000180,00	150.000,00
180006	MG	107.250,00	0025985PC	PARACATU	ESPORTE E LAZER N	2011NE800571	0100000000	10-nov-11	18278051000145,00	107.250,00
180006	ES	292.500,00	0025987PC	NOVA VENECIA	ESPORTE E LAZER N	2011NE800528	0100000000	07-nov-11	27167428000180,00	292.500,00
180006	ES	390.000,00	0025995PC	PONTO BELO	ESPORTE E LAZER N	2011NE801090	0100000000	16-dez-11	1614334000118,00	390.000,00
180006	GO	195.000,00	0026028PC	HEITORAI	ESPORTE E LAZER N	2011NE801091	0100000000	16-dez-11	2296002000103,00	195.000,00
180006	RS	195.000,00	0026076PC	GUAPORE	ESPORTE E LAZER N	2011NE801651	0100000000	28-dez-11	87862397000109,00	195.000,00
180006	BA	351.000,00	0026083PC	ITUACU	ESPORTE E LAZER N	2011NE801386	0100000000	23-dez-11	14106280000121,00	351.000,00
180006	MG	292.500,00	0026136PC	VARJAO DE MINAS	ESPORTE E LAZER N	2011NE800260	0100000000	21-set-11	1609780000134,00	292.500,00
180006	RN	156.000,00	0026143PC	JOAO DIAS	ESPORTE E LAZER N	2011NE801161	0100000000	16-dez-11	8148470000109,00	156.000,00
180006	RN	156.000,00	0026157PC	CARAUBAS	ESPORTE E LAZER N	2011NE801162	0100000000	16-dez-11	8349102000129,00	156.000,00
180006	MG	126.750,00	0026168PC	DELTA	ESPORTE E LAZER N	2011NE801503	0100000000	26-dez-11	1020881000175,00	126.750,00
180006	PE	390.000,00	0026214PC	MACHADOS	ESPORTE E LAZER N	2011NE800438	0100000000	25-out-11	11097375000138,00	390.000,00
180006	MG	97.500,00	0026287PC	CARMO DE MINAS	ESPORTE E LAZER N	2011NE801163	0100000000	16-dez-11	18188243000160,00	97.500,00
180006	MT	487.500,00	0026325PC	PORTO ESPERIDIAO	ESPORTE E LAZER N	2011NE800874	0100000000	12-dez-11	3238904000148,00	487.500,00
180006	MG	9.750.000,00	0026329PC	ITUIUTABA	ESPORTE E LAZER N	2011NE801677	0100000000	30-dez-11	18457218000135,00	9.750.000,00
180006	PR	195.000,00	0026360PC	CRUZEIRO DO SUL	ESPORTE E LAZER N	2011NE801049	0100000000	16-dez-11	75731034000155,00	195.000,00
180006	RS	146.250,00	0026417PC	PINHAL	ESPORTE E LAZER N	2011NE801296	0100000000	22-dez-11	92005586000103,00	146.250,00
180006	ES	390.000,00	0026477PC	ITAPEMIRIM	ESPORTE E LAZER N	2011NE801092	0100000000	16-dez-11	27174168000170,00	390.000,00
180006	RN	195.000,00	0026483PC	GOIANINHA	ESPORTE E LAZER N	2011NE801164	0100000000	16-dez-11	8162687000173,00	195.000,00
180006	CE	292.500,00	0026519PC	LIMOEIRO DO NORTE	ESPORTE E LAZER N	2011NE800449	0100000000	25-out-11	7891674000172,00	292.500,00
180006	RS	97.500,00	0026539PC	GRAMADO	ESPORTE E LAZER N	2011NE801387	0100000000	23-dez-11	88847082000155,00	97.500,00

180006	CE	292.500,00	0026560PC	QUIXADA	ESPORTE E LAZER N	2011NE801614	0100000000	27-dez-11	23444748000189,00	292.500,00
180006	CE	780.000,00	0026637PC	CRUZ	ESPORTE E LAZER N	2011NE800875	0100000000	12-dez-11	7663917000115,00	780.000,00
180006	PE	146.250,00	0026649PC	IGUARACY	ESPORTE E LAZER N	2011NE800462	0100000000	26-out-11	11368966000100,00	146.250,00
180006	RN	97.500,00	0026685PC	BARAUNA	ESPORTE E LAZER N	2011NE800876	0100000000	12-dez-11	8546103000163,00	97.500,00
180006	SP	243.750,00	0026688PC	JACAREI	ESPORTE E LAZER N	2011NE800759	0100000000	06-dez-11	46694139000183,00	243.750,00
180006	SE	487.500,00	0026745PC	SIMAO DIAS	ESPORTE E LAZER N	2011NE800396	0100000000	18-out-11	13108089000156,00	487.500,00
180006	RN	146.250,00	0026776PC	IELMO MARINHO	ESPORTE E LAZER N	2011NE801165	0100000000	16-dez-11	8004525000107,00	146.250,00
180006	RN	146.250,00	0026803PC	BODO	ESPORTE E LAZER N	2011NE801093	0100000000	16-dez-11	1612374000120,00	146.250,00
180006	RN	146.250,00	0026804PC	LAGOA NOVA	ESPORTE E LAZER N	2011NE800877	0100000000	12-dez-11	8182313000110,00	146.250,00
180006	RN	117.000,00	0026807PC	MONTE ALEGRE	ESPORTE E LAZER N	2011NE801094	0100000000	16-dez-11	8365900000144,00	117.000,00
180006	SP	146.250,00	0026824PC	RIBEIRA	ESPORTE E LAZER N	2011NE800572	0100000000	10-nov-11	46634325000127,00	146.250,00
180006	RN	390.000,00	0026856PC	ALMINO AFONSO	ESPORTE E LAZER N	2011NE800261	0100000000	21-set-11	8348997000187,00	390.000,00
180006	RS	97.500,00	0026910PC	PANTANO GRANDE	ESPORTE E LAZER N	2011NE800625	0100000000	16-nov-11	91342667000128,00	97.500,00
180006	PR	175.500,00	0026929PC	MERCEDES	ESPORTE E LAZER N	2011NE800573	0100000000	10-nov-11	95719373000123,00	175.500,00
180006	MG	195.000,00	0026975PC	RESENDE COSTA	ESPORTE E LAZER N	2011NE801388	0100000000	23-dez-11	17749912000163,00	195.000,00
180006	SP	146.250,00	0026997PC	BATATAIS	ESPORTE E LAZER N	2011NE800262	0100000000	21-set-11	45299104000187,00	146.250,00
180006	RS	195.000,00	0027033PC	ARROIO DO TIGRE	ESPORTE E LAZER N	2011NE801389	0100000000	23-dez-11	87590998000100,00	195.000,00
180006	SP	950.625,00	0027045PC	SAO BERNARDO DO CAMPO	ESPORTE E LAZER N	2011NE800382	0100000000	07-out-11	46523239000147,00	950.625,00
180006	MG	263.250,00	0027056PC	SETE LAGOAS	ESPORTE E LAZER N	2011NE801504	0100000000	26-dez-11	24996969000122,00	263.250,00
180006	GO	690.000,00	0027113PC	ITUMBIARA	ESPORTE E LAZER N	2011NE800203	0100000000	27-jun-11	2204196000161,00	690.000,00
180006	SP	682.500,00	0027118PC	SAO BERNARDO DO CAMPO	ESPORTE E LAZER N	2011NE800263	0100000000	21-set-11	46523239000147,00	682.500,00
180006	RJ	292.500,00	0027156PC	VALENCA	ESPORTE E LAZER N	2011NE801166	0100000000	16-dez-11	29076130000190,00	292.500,00
180006	SP	97.500,00	0027356PC	SERTAOZINHO	ESPORTE E LAZER N	2011NE800574	0100000000	10-nov-11	45371820000128,00	97.500,00
180006	PE	195.000,00	0027395PC	CAMOCIM DE SAO FELIX	ESPORTE E LAZER N	2011NE800575	0100000000	10-nov-11	10766129000169,00	195.000,00
180006	PE	487.500,00	0027396PC	JUCATI	ESPORTE E LAZER N	2011NE800463	0100000000	26-out-11	35450790000191,00	487.500,00

180006	RN	195.000,00	0027457PC	AREIA BRANCA	ESPORTE E LAZER N	2011NE800878	0100000000	12-dez-11	8077265000108,00	195.000,00
180006	PR	97.500,00	0027459PC	TERRA ROXA	ESPORTE E LAZER N	2011NE800990	0100000000	15-dez-11	75587204000170,00	97.500,00
180006	RN	126.750,00	0027477PC	JARDIM DO SERIDO	ESPORTE E LAZER N	2011NE800576	0100000000	10-nov-11	8086662000138,00	126.750,00
180006	SP	97.500,00	0027491PC	OLIMPIA	ESPORTE E LAZER N	2011NE800932	0100000000	14-dez-11	46596151000155,00	97.500,00
180006	SP	97.500,00	0027510PC	PROMISSAO	ESPORTE E LAZER N	2011NE800577	0100000000	10-nov-11	44558856000152,00	97.500,00
180006	CE	341.250,00	0027528PC	BANABUIU	ESPORTE E LAZER N	2011NE801390	0100000000	23-dez-11	23444672000191,00	341.250,00
180006	PB	438.750,00	0027655PC	ESTADO DA PARAIBA	ESPORTE E LAZER N	2011NE800491	0100000000	01-nov-11	8761124000100,00	438.750,00
180006	TO	292.500,00	0027777PC	ITAGUATINS	ESPORTE E LAZER N	2011NE801652	0100000000	28-dez-11	1395458000150,00	292.500,00
180006	BA	487.500,00	0027834PC	OLIVEIRA DOS BREJINHOS	ESPORTE E LAZER N	2011NE800264	0100000000	21-set-11	13798905000109,00	487.500,00
180006	ES	585.000,00	0028138PC	SANTA MARIA DE JETIBA	ESPORTE E LAZER N	2011NE800265	0100000000	21-set-11	36388445000138,00	585.000,00
180006	PR	97.500,00	0028245PC	NOVA FATIMA	ESPORTE E LAZER N	2011NE801167	0100000000	16-dez-11	75828418000190,00	97.500,00
180006	RN	273.000,00	0028338PC	SAO JOSE DO CAMPESTRE	ESPORTE E LAZER N	2011NE801168	0100000000	16-dez-11	8146425000115,00	273.000,00
180006	MG	97.500,00	0028412PC	PONTE NOVA	ESPORTE E LAZER N	2011NE801050	0100000000	16-dez-11	23804149000129,00	97.500,00
180006	RN	97.500,00	0028538PC	JANDUIS	ESPORTE E LAZER N	2011NE801391	0100000000	23-dez-11	8349003000147,00	97.500,00
180006	GO	234.000,00	0028647PC	POSSE	ESPORTE E LAZER N	2011NE801095	0100000000	16-dez-11	1743335000162,00	234.000,00
180006	PR	97.500,00	0028669PC	ANDIRA	ESPORTE E LAZER N	2011NE801495	0100000000	23-dez-11	76235761000194,00	97.500,00
180006	RS	195.000,00	0028689PC	SAO LOURENCO DO SUL	ESPORTE E LAZER N	2011NE801041	0100000000	16-dez-11	87893111000152,00	195.000,00
180006	RS	97.500,00	0028802PC	CAPAO DA CANOA	ESPORTE E LAZER N	2011NE800824	0100000000	06-dez-11	90836693000140,00	97.500,00
180006	MG	243.750,00	0028832PC	IBIRACATU	ESPORTE E LAZER N	2011NE800825	0100000000	06-dez-11	1612477000190,00	243.750,00
180006	PR	97.500,00	0028962PC	CONGONHINHAS	ESPORTE E LAZER N	2011NE801563	0100000000	26-dez-11	75825828000188,00	97.500,00
180006	RS	97.500,00	0029026PC	ARROIO DOS RATOS	ESPORTE E LAZER N	2011NE801580	0100000000	27-dez-11	88363072000144,00	97.500,00
180006	MG	195.000,00	0029112PC	OURO BRANCO	ESPORTE E LAZER N	2011NE801096	0100000000	16-dez-11	18295329000192,00	195.000,00
180006	RS	195.000,00	0029135PC	ARROIO DO TIGRE	ESPORTE E LAZER N	2011NE800266	0100000000	21-set-11	87590998000100,00	195.000,00
180006	SP	146.250,00	0029143PC	BOTUCATU	ESPORTE E LAZER N	2011NE800578	0100000000	10-nov-11	46634101000115,00	146.250,00
180006	PR	97.500,00	0029170PC	SAO TOME	ESPORTE E LAZER N	2011NE800450	0100000000	25-out-11	75381178000129,00	97.500,00

180006	RN	146.250,00	0029183PC	TENENTE LAURENTINO CRUZ	ESPORTE E LAZER N	2011NE800879	0100000000	12-dez-11	1612382000177,00	146.250,00
180006	RS	97.500,00	0029193PC	CACHOEIRINHA	SEGUNDO TEMPO	2011NE801169	0100000000	16-dez-11	87990800000185,00	97.500,00
180006	RN	195.000,00	0029196PC	PUREZA	ESPORTE E LAZER N	2011NE800880	0100000000	12-dez-11	8290223000142,00	195.000,00
180006	SP	195.000,00	0029210PC	CAJATI	ESPORTE E LAZER N	2011NE800534	0100000000	10-nov-11	64037815000128,00	195.000,00
180006	MS	487.500,00	0029224PC	CHAPADA DO SUL	ESPORTE E LAZER N	2011NE801392	0100000000	23-dez-11	24651200000172,00	487.500,00
180006	AL	633.750,00	0029225PC	TANQUE D'ARCA	ESPORTE E LAZER N	2011NE801393	0100000000	23-dez-11	12241865000129,00	633.750,00
180006	RN	126.750,00	0029230PC	CEARA-MIRIM	ESPORTE E LAZER N	2011NE800881	0100000000	12-dez-11	8004061000139,00	126.750,00
180006	RN	136.500,00	0029241PC	PORTALEGRE	ESPORTE E LAZER N	2011NE801170	0100000000	16-dez-11	8358053000190,00	136.500,00
180006	RN	97.500,00	0029243PC	VARZEA	ESPORTE E LAZER N	2011NE801097	0100000000	16-dez-11	8168940000104,00	97.500,00
180006	RS	97.500,00	0029275PC	CAPAO DA CANOA	ESPORTE E LAZER N	2011NE801297	0100000000	22-dez-11	90836693000140,00	97.500,00
180006	CE	292.500,00	0029328PC	DEPUTADO IRAPUA PINHEIRO	ESPORTE E LAZER N	2011NE800464	0100000000	26-out-11	12464103000191,00	292.500,00
180006	CE	600.000,00	0029350PC	IBICUITINGA	ESPORTE E LAZER N	2011NE800267	0100000000	21-set-11	12461646000155,00	600.000,00
180006	MA	146.250,00	0029441PC	CAMPESTRE DO MARANHAO	ESPORTE E LAZER N	2011NE801589	0100000000	27-dez-11	1598550000117,00	146.250,00
180006	ES	195.000,00	0029504PC	CASTELO	ESPORTE E LAZER N	2011NE800535	0100000000	10-nov-11	27165638000139,00	195.000,00
180006	CE	390.000,00	0029574PC	FORTALEZA	ESPORTE E LAZER N	2011NE801505	0100000000	26-dez-11	7954605000160,00	390.000,00
180006	RS	195.000,00	0029653PC	MONTENEGRO	ESPORTE E LAZER N	2011NE800826	0100000000	06-dez-11	90895905000160,00	195.000,00
180006	PR	146.250,00	0029676PC	BELA VISTA DO PARAISO	ESPORTE E LAZER N	2011NE801565	0100000000	26-dez-11	76245067000158,00	146.250,00
180006	RS	97.500,00	0029789PC	ANTA GORDA	ESPORTE E LAZER N	2011NE800991	0100000000	15-dez-11	87261509000176,00	97.500,00
180006	AC	292.500,00	0029810PC	RODRIGUES ALVES	ESPORTE E LAZER N	2011NE800492	0100000000	01-nov-11	84306455000120,00	292.500,00
180006	CE	1.950.000,00	0029911PC	FUNDACAO VIVA MARANGUAPE DE TURISMO ESPO	ESPORTE E LAZER N	2011NE800212	0100000000	12-ago-11	4366207000135,00	1.950.000,00
180006	RS	97.500,00	0029913PC	OSORIO	ESPORTE E LAZER N	2011NE800827	0100000000	06-dez-11	88814181000130,00	97.500,00

180006	SP	136.500,00	0029997PC	CABRALIA PAULISTA	ESPORTE E LAZER N	2011NE800268	0100000000	21-set-11	46137469000178,00	136.500,00
180006	PE	195.000,00	0030013PC	CARNAUBEIRA DA PENHA	ESPORTE E LAZER N	2011NE800579	0100000000	10-nov-11	35444991000186,00	195.000,00
180006	RN	146.250,00	0030029PC	SAO TOME	ESPORTE E LAZER N	2011NE801394	0100000000	23-dez-11	8080210000149,00	146.250,00
180006	RS	146.250,00	0030075PC	MARAU	ESPORTE E LAZER N	2011NE800933	0100000000	14-dez-11	87599122000124,00	146.250,00
180006	AC	332.475,00	0030105PC	CRUZEIRO DO SUL	ESPORTE E LAZER N	2011NE801619	0100000000	27-dez-11	4012548000102,00	332.475,00
180006	SP	292.500,00	0030134PC	TAMBAU	ESPORTE E LAZER N	2011NE800269	0100000000	21-set-11	46373445000118,00	292.500,00
180006	AC	333.450,00	0030138PC	CRUZEIRO DO SUL	ESPORTE E LAZER N	2011NE801620	0100000000	27-dez-11	4012548000102,00	333.450,00
180006	AC	332.718,75	0030153PC	CRUZEIRO DO SUL	ESPORTE E LAZER N	2011NE800760	0100000000	06-dez-11	4012548000102,00	332.718,75
180006	AC	341.250,00	0030171PC	CRUZEIRO DO SUL	ESPORTE E LAZER N	2011NE800465	0100000000	26-out-11	4012548000102,00	341.250,00
180006	SP	243.750,00	0030186PC	GUARULHOS	ESPORTE E LAZER N	2011NE800270	0100000000	21-set-11	46319000000150,00	243.750,00
180006	SP	97.500,00	0030192PC	GUARULHOS	ESPORTE E LAZER N	2011NE800397	0100000000	18-out-11	46319000000150,00	97.500,00
180006	PR	97.500,00	0030207PC	SERTANOPOLIS	ESPORTE E LAZER N	2011NE800489	0100000000	26-out-11	76245034000108,00	97.500,00
180006	CE	292.500,00	0030265PC	FORTALEZA	ESPORTE E LAZER N	2011NE800828	0100000000	06-dez-11	7954605000160,00	292.500,00
180006	BA	292.500,00	0030281PC	DIAS D'AVILA	ESPORTE E LAZER N	2011NE800398	0100000000	18-out-11	13394044000195,00	292.500,00
180006	RS	146.250,00	0030386PC	CRISTAL DO SUL	ESPORTE E LAZER N	2011NE801298	0100000000	22-dez-11	1610515000176,00	146.250,00
180006	AC	237.900,00	0030429PC	CRUZEIRO DO SUL	ESPORTE E LAZER N	2011NE801609	0100000000	27-dez-11	4012548000102,00	237.900,00
180006	AC	237.656,25	0030455PC	CRUZEIRO DO SUL	ESPORTE E LAZER N	2011NE800761	0100000000	06-dez-11	4012548000102,00	237.656,25
180006	MG	292.500,00	0030498PC	CAETE	ESPORTE E LAZER N	2011NE800271	0100000000	21-set-11	18302299000102,00	292.500,00
180006	RS	97.500,00	0030513PC	FARROUPILHA	ESPORTE E LAZER N	2011NE800272	0100000000	21-set-11	89848949000150,00	97.500,00
180006	MG	292.500,00	0030557PC	UBA	ESPORTE E LAZER N	2011NE800216	0100000000	26-ago-11	18128207000101,00	292.500,00
180006	PR	97.500,00	0030598PC	QUATRO BARRAS	ESPORTE E LAZER N	2011NE800603	0100000000	14-nov-11	76105568000139,00	97.500,00
180006	MG	146.250,00	0030605PC	CAIANA	ESPORTE E LAZER N	2011NE801299	0100000000	22-dez-11	18114256000195,00	146.250,00
180006	GO	78.000,00	0030618PC	AVELINOPOLIS	ESPORTE E LAZER N	2011NE801171	0100000000	16-dez-11	1215839000100,00	78.000,00
180006	MG	250.000,00	0030621PC	JUIZ DE FORA	ESPORTE E LAZER N	2011NE800211	0100000000	09-ago-11	18338178000102,00	250.000,00
180006	SP	97.500,00	0030698PC	CHARQUEADA	ESPORTE E LAZER N	2011NE801051	0100000000	16-dez-11	45732013000193,00	97.500,00

180006	SE	146.250,00	0030707PC	CARIRA	ESPORTE E LAZER N	2011NE801588	0100000000	27-dez-11	13099882000136,00	146.250,00
180006	BA	97.500,00	0030717PC	CANDEAL	ESPORTE E LAZER N	2011NE801653	0100000000	28-dez-11	13607635000101,00	97.500,00
180006	SP	97.500,00	0030775PC	GUAIRA	ESPORTE E LAZER N	2011NE800273	0100000000	21-set-11	48344014000159,00	97.500,00
180006	PB	390.000,00	0030800PC	ALCANTIL	ESPORTE E LAZER N	2011NE800762	0100000000	06-dez-11	1612470000179,00	390.000,00
180006	GO	146.250,00	0030809PC	SAO JOAO D'ALIANCA	ESPORTE E LAZER N	2011NE801098	0100000000	16-dez-11	1313113000100,00	146.250,00
180006	BA	97.500,00	0030825PC	CANDEAL	ESPORTE E LAZER N	2011NE801654	0100000000	28-dez-11	13607635000101,00	97.500,00
180006	RS	97.500,00	0030883PC	ARROIO DO TIGRE	ESPORTE E LAZER N	2011NE801586	0100000000	27-dez-11	87590998000100,00	97.500,00
180006	RS	97.500,00	0030889PC	PANAMBI	ESPORTE E LAZER N	2011NE800383	0100000000	07-out-11	88702089000189,00	97.500,00
180006	SE	195.000,00	0030940PC	ITABI	ESPORTE E LAZER N	2011NE800274	0100000000	21-set-11	13113063000104,00	195.000,00
180006	RS	146.250,00	0030944PC	CAMPESTRE DA SERRA	ESPORTE E LAZER N	2011NE800580	0100000000	10-nov-11	92868868000126,00	146.250,00
180006	PR	682.500,00	0031173PC	SAO MATEUS DO SUL	ESPORTE E LAZER N	2011NE800626	0100000000	16-nov-11	76021450000122,00	682.500,00
180006	CE	195.000,00	0031199PC	MERUOCA	ESPORTE E LAZER N	2011NE801566	0100000000	27-dez-11	7598683000170,00	195.000,00
180006	PR	243.750,00	0031281PC	VENTANIA	ESPORTE E LAZER N	2011NE800763	0100000000	06-dez-11	95685798000169,00	243.750,00
180006	PE	195.000,00	0031291PC	SAO BENEDITO DO SUL	ESPORTE E LAZER N	2011NE800466	0100000000	26-out-11	10145803000198,00	195.000,00
180006	RN	136.500,00	0031310PC	EQUADOR	ESPORTE E LAZER N	2011NE801395	0100000000	23-dez-11	8086225000114,00	136.500,00
180006	PR	97.500,00	0031319PC	BOCAIUVA DO SUL	ESPORTE E LAZER N	2011NE800275	0100000000	21-set-11	76105592000178,00	97.500,00
180006	MG	97.500,00	0031373PC	MATEUS LEME	ESPORTE E LAZER N	2011NE800581	0100000000	10-nov-11	18715433000199,00	97.500,00
180006	RS	487.500,00	0031398PC	SANTA MARIA DO HERVAL	ESPORTE E LAZER N	2011NE800992	0100000000	15-dez-11	91995373000103,00	487.500,00
180006	RS	97.500,00	0031399PC	DILERMANDO DE AGUIAR	ESPORTE E LAZER N	2011NE800409	0100000000	24-out-11	1609404000140,00	97.500,00
180006	CE	330.000,00	0031417PC	OCARA	ESPORTE E LAZER N	2011NE801236	0100000000	22-dez-11	12459616000104,00	330.000,00
180006	RN	146.250,00	0031444PC	JOAO DIAS	ESPORTE E LAZER N	2011NE801099	0100000000	16-dez-11	8148470000109,00	146.250,00
180006	CE	292.500,00	0031458PC	BARROQUINHA	ESPORTE E LAZER N	2011NE801567	0100000000	27-dez-11	23478597000180,00	292.500,00
180006	SP	292.500,00	0031535PC	MOJI-MIRIM	ESPORTE E LAZER N	2011NE801100	0100000000	16-dez-11	45332095000189,00	292.500,00
180006	PE	780.000,00	0031551PC	CACHOEIRINHA	ESPORTE E LAZER N	2011NE801396	0100000000	23-dez-11	10091619000102,00	780.000,00
180006	TO	682.500,00	0031568PC	SAO MIGUEL DO TOCANTINS	ESPORTE E LAZER N	2011NE801655	0100000000	28-dez-11	25064007000106,00	682.500,00

180006	RN	136.500,00	0031612PC	ANTONIO MARTINS	ESPORTE E LAZER N	2011NE801172	0100000000	16-dez-11	8348989000130,00	136.500,00
180006	PI	351.000,00	0031647PC	NOSSA SENHORA DOS REMEDIOS	ESPORTE E LAZER N	2011NE800993	0100000000	15-dez-11	6554422000195,00	351.000,00
180006	RN	146.250,00	0031659PC	SAO JOSE DE MIPIBU	ESPORTE E LAZER N	2011NE801353	0100000000	22-dez-11	8365850000103,00	146.250,00
180006	PI	360.000,00	0031670PC	GUADALUPE	ESPORTE E LAZER N	2011NE800276	0100000000	21-set-11	6554083000147,00	360.000,00
180006	RN	195.000,00	0031675PC	CERRO CORA	ESPORTE E LAZER N	2011NE800994	0100000000	15-dez-11	8173502000126,00	195.000,00
180006	RS	487.500,00	0031688PC	PASSO FUNDO	ESPORTE E LAZER N	2011NE800764	0100000000	06-dez-11	87612537000190,00	487.500,00
180006	RN	117.000,00	0031696PC	SAO PAULO DO POTENGI	ESPORTE E LAZER N	2011NE801052	0100000000	16-dez-11	8079774000161,00	117.000,00
180006	RN	292.500,00	0031703PC	PARELHAS	ESPORTE E LAZER N	2011NE800277	0100000000	21-set-11	8087561000181,00	292.500,00
180006	SP	146.250,00	0031713PC	SAO ROQUE	ESPORTE E LAZER N	2011NE800493	0100000000	01-nov-11	70946009000175,00	146.250,00
180006	RS	97.500,00	0031779PC	PINHEIRINHO DO VALE	ESPORTE E LAZER N	2011NE801397	0100000000	23-dez-11	92411099000132,00	97.500,00
180006	MG	97.500,00	0031807PC	TRES CORACOES	ESPORTE E LAZER N	2011NE801300	0100000000	22-dez-11	17955535000119,00	97.500,00
180006	RN	487.500,00	0031851PC	PAU DOS FERROS	ESPORTE E LAZER N	2011NE800934	0100000000	14-dez-11	8148421000176,00	487.500,00
180006	RN	292.500,00	0031852PC	PAU DOS FERROS	ESPORTE E LAZER N	2011NE801101	0100000000	16-dez-11	8148421000176,00	292.500,00
180006	PI	351.000,00	0031884PC	SAO JOAO DA CANABRAVA	ESPORTE E LAZER N	2011NE800829	0100000000	06-dez-11	12066973000102,00	351.000,00
180006	PI	175.500,00	0031920PC	MARCOLANDIA	ESPORTE E LAZER N	2011NE800830	0100000000	06-dez-11	41522269000115,00	175.500,00
180006	RN	97.500,00	0031932PC	FRANCISCO DANTAS	ESPORTE E LAZER N	2011NE801173	0100000000	16-dez-11	8148439000178,00	97.500,00
180006	ES	146.250,00	0032021PC	VARGEM ALTA	ESPORTE E LAZER N	2011NE800995	0100000000	15-dez-11	31723570000133,00	146.250,00
180006	CE	487.500,00	0032043PC	CANINDE	ESPORTE E LAZER N	2011NE801174	0100000000	16-dez-11	7963259000187,00	487.500,00
180006	RN	126.750,00	0032090PC	PARANA	ESPORTE E LAZER N	2011NE801102	0100000000	16-dez-11	8148454000116,00	126.750,00
180006	RS	146.250,00	0032095PC	PASSO FUNDO	ESPORTE E LAZER N	2011NE800765	0100000000	06-dez-11	87612537000190,00	146.250,00
180006	GO	292.500,00	0032098PC	SILVANIA	ESPORTE E LAZER N	2011NE800278	0100000000	21-set-11	1068030000100,00	292.500,00
180006	GO	195.000,00	0032099PC	SILVANIA	ESPORTE E LAZER N	2011NE800279	0100000000	21-set-11	1068030000100,00	195.000,00
180006	GO	195.000,00	0032102PC	RUBIATABA	ESPORTE E LAZER N	2011NE800280	0100000000	21-set-11	2382836000123,00	195.000,00
180006	RN	243.750,00	0032132PC	MONTE ALEGRE	ESPORTE E LAZER N	2011NE800766	0100000000	06-dez-11	8365900000144,00	243.750,00

180006	SP	146.250,00	0032186PC	PIEDADE	ESPORTE E LAZER N	2011NE800494	0100000000	01-nov-11	46634457000159,00	146.250,00
180006	RO	195.000,00	0032249PC	GOVERNADOR JORGE TEIXEIRA	ESPORTE E LAZER N	2011NE800281	0100000000	21-set-11	63761944000100,00	195.000,00
180006	ES	195.000,00	0032268PC	VILA VALERIO	ESPORTE E LAZER N	2011NE801506	0100000000	26-dez-11	1619232000195,00	195.000,00
180006	ES	243.750,00	0032282PC	BAIXO GUANDU	ESPORTE E LAZER N	2011NE800467	0100000000	26-out-11	27165737000110,00	243.750,00
180006	PR	97.500,00	0032292PC	RIO BOM	ESPORTE E LAZER N	2011NE801496	0100000000	26-dez-11	75771212000171,00	97.500,00
180006	MG	243.750,00	0032301PC	SAO FRANCISCO	ESPORTE E LAZER N	2011NE800767	0100000000	06-dez-11	22679153000140,00	243.750,00
180006	PR	195.000,00	0032337PC	SANTA HELENA	ESPORTE E LAZER N	2011NE801103	0100000000	16-dez-11	76206457000119,00	195.000,00
180006	SP	243.750,00	0032340PC	ITAPEVI	ESPORTE E LAZER N	2011NE800627	0100000000	16-nov-11	46523031000128,00	243.750,00
180006	RJ	224.250,00	0032375PC	RESENDE	ESPORTE E LAZER N	2011NE801104	0100000000	16-dez-11	29178233000160,00	224.250,00
180006	BA	487.500,00	0032376PC	LAPAO	ESPORTE E LAZER N	2011NE800582	0100000000	10-nov-11	13891528000140,00	487.500,00
180006	SP	975.000,00	0032381PC	OSASCO	ESPORTE E LAZER N	2011NE800495	0100000000	01-nov-11	46523171000104,00	975.000,00
180006	RN	292.500,00	0032415PC	LAJES	ESPORTE E LAZER N	2011NE800583	0100000000	10-nov-11	8113466000105,00	292.500,00
180006	RN	175.500,00	0032416PC	LAJES	ESPORTE E LAZER N	2011NE801175	0100000000	16-dez-11	8113466000105,00	175.500,00
180006	RJ	224.250,00	0032440PC	RESENDE	ESPORTE E LAZER N	2011NE801176	0100000000	16-dez-11	29178233000160,00	224.250,00
180006	PR	97.500,00	0032441PC	ARAPONGAS	ESPORTE E LAZER N	2011NE800282	0100000000	21-set-11	76958966000106,00	97.500,00
180006	RJ	331.500,00	0032445PC	RESENDE	ESPORTE E LAZER N	2011NE801105	0100000000	16-dez-11	29178233000160,00	331.500,00
180006	BA	780.000,00	0032451PC	LAJE	ESPORTE E LAZER N	2011NE800584	0100000000	10-nov-11	13825492000104,00	780.000,00
180006	SP	243.750,00	0032475PC	HORTOLANDIA	ESPORTE E LAZER N	2011NE800628	0100000000	16-nov-11	67995027000132,00	243.750,00
180006	RJ	214.500,00	0032495PC	VOLTA REDONDA	ESPORTE E LAZER N	2011NE801398	0100000000	23-dez-11	32512501000143,00	214.500,00
180006	RS	250.000,00	0032539PC	NOVO BARREIRO	ESPORTE E LAZER N	2011NE800283	0100000000	21-set-11	92410521000135,00	250.000,00
180006	RS	146.250,00	0032548PC	SEVERIANO DE ALMEIDA	ESPORTE E LAZER N	2011NE801507	0100000000	26-dez-11	87613360000147,00	146.250,00
180006	RS	146.250,00	0032565PC	LIBERATO SALZANO	ESPORTE E LAZER N	2011NE801301	0100000000	22-dez-11	89030639000123,00	146.250,00
180006	CE	195.000,00	0032627PC	ITAICABA	SEGUNDO TEMPO	2011NE801508	0100000000	26-dez-11	7403769000108,00	195.000,00
180006	PI	130.000,00	0032641PC	CURRALINHOS	ESPORTE E LAZER N	2011NE800284	0100000000	21-set-11	1612579000106,00	130.000,00
180006	PI	150.000,00	0032642PC	PIRACURUCA	ESPORTE E LAZER N	2011NE800285	0100000000	21-set-11	6553887000121,00	150.000,00
180006	CE	1.560.000,00	0032663PC	ESTADO DO CEARA	ESPORTE E LAZER N	2011NE801399	0100000000	23-dez-11	7954480000179,00	1.560.000,00

180006	CE	1.560.000,00	0032664PC	ESTADO DO CEARA	ESPORTE E LAZER N	2011NE801400	0100000000	23-dez-11	7954480000179,00	1.560.000,00
180006	CE	1.755.000,00	0032667PC	ESTADO DO CEARA	ESPORTE E LAZER N	2011NE800736	0100000000	05-dez-11	7954480000179,00	1.755.000,00
180006	CE	1.560.000,00	0032669PC	ESTADO DO CEARA	ESPORTE E LAZER N	2011NE800737	0100000000	05-dez-11	7954480000179,00	1.560.000,00
180006	MG	195.000,00	0032726PC	VARGINHA	ESPORTE E LAZER N	2011NE800768	0100000000	06-dez-11	18240119000105,00	195.000,00
180006	RN	292.500,00	0032763PC	AGUA NOVA	ESPORTE E LAZER N	2011NE800585	0100000000	10-nov-11	8357626000161,00	292.500,00
180006	RS	195.000,00	0032831PC	FARROUPILHA	ESPORTE E LAZER N	2011NE800935	0100000000	14-dez-11	89848949000150,00	195.000,00
180006	PI	130.000,00	0032879PC	SEBASTIAO BARROS	ESPORTE E LAZER N	2011NE800286	0100000000	21-set-11	1612805000159,00	130.000,00
180006	BA	195.000,00	0033087PC	GUANAMBI	ESPORTE E LAZER N	2011NE800287	0100000000	21-set-11	13982640000196,00	195.000,00
180006	RS	390.000,00	0033096PC	CANGUCU	ESPORTE E LAZER N	2011NE801053	0100000000	16-dez-11	88861430000149,00	390.000,00
180006	PI	130.000,00	0033137PC	VARZEA GRANDE	ESPORTE E LAZER N	2011NE800288	0100000000	21-set-11	6554950000144,00	130.000,00
180006	PE	146.250,00	0033151PC	TRIUNFO	ESPORTE E LAZER N	2011NE800468	0100000000	26-out-11	11350659000194,00	146.250,00
180006	SC	97.500,00	0033244PC	SECRETARIA DE ESTADO DO DESENVOLVIME NTO	ESPORTE E LAZER N	2011NE800402	0100000000	20-out-11	5541159000137,00	97.500,00
180006	RN	136.500,00	0033316PC	APODI	ESPORTE E LAZER N	2011NE800769	0100000000	06-dez-11	8349011000193,00	136.500,00
180006	PR	195.000,00	0033384PC	RIO BOM	ESPORTE E LAZER N	2011NE801177	0100000000	16-dez-11	75771212000171,00	195.000,00
180006	RN	292.500,00	0033397PC	BREJINHO	ESPORTE E LAZER N	2011NE800629	0100000000	16-nov-11	8161614000167,00	292.500,00
180006	RS	4.500.000,00	0033423PC	BENTO GONCALVES	BR ESP ALTO REND	2011NE800521	0100000000	04-nov-11	87849923000109,00	4.500.000,00
180006	RN	126.750,00	0033453PC	SERRINHA	ESPORTE E LAZER N	2011NE800586	0100000000	10-nov-11	8144792000180,00	126.750,00
180006	RS	146.250,00	0033501PC	CRISTAL	ESPORTE E LAZER N	2011NE800936	0100000000	14-dez-11	90152240000102,00	146.250,00
180006	MG	487.500,00	0033502PC	AIMORES	ESPORTE E LAZER N	2011NE800630	0100000000	16-nov-11	18348094000150,00	487.500,00
180006	PE	292.500,00	0033556PC	SANTA CRUZ	ESPORTE E LAZER N	2011NE800469	0100000000	26-out-11	24301475000186,00	292.500,00
180006	RS	243.750,00	0033567PC	BARRA FUNDA	ESPORTE E LAZER N	2011NE801401	0100000000	23-dez-11	94704004000102,00	243.750,00
180006	RS	150.000,00	0033626PC	CONSTANTINA	ESPORTE E LAZER N	2011NE800631	0100000000	16-nov-11	87708889000144,00	150.000,00
180006	RS	195.000,00	0033706PC	NOVA PETROPOLIS	ESPORTE E LAZER N	2011NE800996	0100000000	15-dez-11	88572748000100,00	195.000,00
180006	PI	130.000,00	0033781PC	PAQUETA	ESPORTE E LAZER N	2011NE800289	0100000000	21-set-11	1612601000118,00	130.000,00

180006	RN	136.500,00	0033786PC	PORTALEGRE	ESPORTE E LAZER N	2011NE800845	0100000000	07-dez-11	8358053000190,00	136.500,00
180006	RN	136.500,00	0033787PC	PORTALEGRE	ESPORTE E LAZER N	2011NE800632	0100000000	16-nov-11	8358053000190,00	136.500,00
180006	SP	195.000,00	0033819PC	JACAREI	ESPORTE E LAZER N	2011NE800290	0100000000	21-set-11	46694139000183,00	195.000,00
180006	CE	1.600.000,00	0033820PC	ITAPIOCA	ESPORTE E LAZER N	2011NE801237	0100000000	22-dez-11	7623077000167,00	1.600.000,00
180006	RS	132.000,00	0033832PC	PINHEIRINHO DO VALE	ESPORTE E LAZER N	2011NE800410	0100000000	24-out-11	92411099000132,00	132.000,00
180006	BA	480.000,00	0033979PC	S. RAMALHO	ESPORTE E LAZER N	2011NE800291	0100000000	21-set-11	16417784000198,00	480.000,00
180006	RN	487.500,00	0034027PC	CAICO	ESPORTE E LAZER N	2011NE800770	0100000000	06-dez-11	8096570000139,00	487.500,00
180006	CE	220.000,00	0034060PC	CAPISTRANO	ESPORTE E LAZER N	2011NE801607	0100000000	27-dez-11	7063589000116,00	220.000,00
180006	MG	146.250,00	0034065PC	VARGEM ALEGRE	ESPORTE E LAZER N	2011NE801590	0100000000	27-dez-11	1613128000193,00	146.250,00
180006	RS	97.500,00	0034130PC	SAO JOSE DO NORTE	ESPORTE E LAZER N	2011NE800937	0100000000	14-dez-11	88568902000170,00	97.500,00
180006	MS	390.000,00	0034140PC	ANTONIO JOAO	ESPORTE E LAZER N	2011NE800292	0100000000	21-set-11	3567930000110,00	390.000,00
180006	GO	195.000,00	0034182PC	CERES	ESPORTE E LAZER N	2011NE801509	0100000000	26-dez-11	1131713000157,00	195.000,00
180006	PI	150.000,00	0034275PC	VARZEA GRANDE	ESPORTE E LAZER N	2011NE800350	0100000000	26-set-11	6554950000144,00	150.000,00
180006	BA	500.000,00	0034521PC	SERROLANDIA	ESPORTE E LAZER N	2011NE800293	0100000000	21-set-11	14196703000141,00	500.000,00
180006	PI	360.000,00	0034543PC	FRANCISCO SANTOS	ESPORTE E LAZER N	2011NE800294	0100000000	21-set-11	6553713000169,00	360.000,00
180006	MS	390.000,00	0034545PC	FIGUEIRAO	ESPORTE E LAZER N	2011NE800295	0100000000	21-set-11	7158578000110,00	390.000,00
180006	MA	1.650.000,00	0034578PC	ARAIOSES	ESPORTE E LAZER N	2011NE801302	0100000000	22-dez-11	6450191000170,00	1.650.000,00
180006	SP	390.000,00	0034579PC	GUARA	ESPORTE E LAZER N	2011NE800938	0100000000	14-dez-11	45353299000104,00	390.000,00
180006	MG	243.750,00	0034635PC	CAMPANHA	ESPORTE E LAZER N	2011NE801610	0100000000	27-dez-11	18712174000142,00	243.750,00
180006	MG	121.875,00	0034642PC	PEDRO DO ANTA	ESPORTE E LAZER N	2011NE800882	0100000000	12-dez-11	18133439000158,00	121.875,00
180006	MG	243.750,00	0034671PC	CAMPANHA	ESPORTE E LAZER N	2011NE801611	0100000000	27-dez-11	18712174000142,00	243.750,00
180006	SP	300.000,00	0034693PC	SAO JOAQUIM DA BARRA	ESPORTE E LAZER N	2011NE800411	0100000000	24-out-11	59851543000165,00	300.000,00
180006	RS	146.250,00	0034766PC	SARANDI	ESPORTE E LAZER N	2011NE801402	0100000000	23-dez-11	97320030000117,00	146.250,00
180006	AC	195.000,00	0034841PC	ASSIS BRASIL	SEGUNDO TEMPO	2011NE801510	0100000000	26-dez-11	4045993000179,00	195.000,00
180006	SP	195.000,00	0034846PC	SAO ROQUE	ESPORTE E LAZER N	2011NE800771	0100000000	06-dez-11	70946009000175,00	195.000,00
180006	PE	390.000,00	0034870PC	PETROLINA	ESPORTE E LAZER N	2011NE800344	0100000000	23-set-11	10358190000177,00	390.000,00

180006	BA	487.500,00	0034892PC	RODELAS	ESPORTE E LAZER N	2011NE801106	0100000000	16-dez-11	14217350000119,00	487.500,00
180006	PE	292.500,00	0034919PC	SALGADINHO	ESPORTE E LAZER N	2011NE800496	0100000000	01-nov-11	11097367000191,00	292.500,00
180006	MG	292.500,00	0034925PC	CASSIA	ESPORTE E LAZER N	2011NE800772	0100000000	06-dez-11	17894049000138,00	292.500,00
180006	SP	487.500,00	0034960PC	AMPARO	ESPORTE E LAZER N	2011NE800296	0100000000	21-set-11	43465459000173,00	487.500,00
180006	PB	390.000,00	0034973PC	ESTADO DA PARAIBA	ESPORTE E LAZER N	2011NE800497	0100000000	01-nov-11	8761124000100,00	390.000,00
180006	PR	146.250,00	0035038PC	SAO JORGE DO OESTE	ESPORTE E LAZER N	2011NE801107	0100000000	16-dez-11	76995380000103,00	146.250,00
180006	PR	97.500,00	0035061PC	IBIPORA	ESPORTE E LAZER N	2011NE800297	0100000000	21-set-11	76244961000103,00	97.500,00
180006	RS	97.500,00	0035086PC	TUPANCIRETA	ESPORTE E LAZER N	2011NE801629	0100000000	27-dez-11	88227764000165,00	97.500,00
180006	RS	146.250,00	0035280PC	SOBRADINHO	ESPORTE E LAZER N	2011NE800773	0100000000	06-dez-11	87592861000194,00	146.250,00
180006	RS	195.000,00	0035312PC	SARANDI	ESPORTE E LAZER N	2011NE800515	0100000000	03-nov-11	97320030000117,00	195.000,00
180006	SC	195.000,00	0035347PC	XANXERE	ESPORTE E LAZER N	2011NE800298	0100000000	21-set-11	83009860000113,00	195.000,00
180006	MG	195.000,00	0035444PC	PIRANGUINHO	ESPORTE E LAZER N	2011NE801354	0100000000	22-dez-11	18192906000110,00	195.000,00
180006	RS	600.000,00	0035523PC	CERRITO	ESPORTE E LAZER N	2011NE801042	0100000000	16-dez-11	1612869000150,00	600.000,00
180006	PB	146.250,00	0035557PC	SAO MIGUEL DO TAIPU	ESPORTE E LAZER N	2011NE800498	0100000000	01-nov-11	8868515000110,00	146.250,00
180006	SP	487.500,00	0035630PC	SUMARE	ESPORTE E LAZER N	2011NE800451	0100000000	25-out-11	45787660000100,00	487.500,00
180006	CE	700.000,00	0035798PC	TEJUCUOCA	ESPORTE E LAZER N	2011NE800215	0100000000	26-ago-11	23489834000108,00	700.000,00
180006	RS	146.250,00	0035842PC	BUTIA	ESPORTE E LAZER N	2011NE801303	0100000000	22-dez-11	88117718000103,00	146.250,00
180006	CE	438.750,00	0035888PC	MOMBACA	ESPORTE E LAZER N	2011NE800210	0100000000	09-ago-11	7736390000101,00	438.750,00
180006	RS	146.250,00	0035955PC	NOVO XINGU	ESPORTE E LAZER N	2011NE801511	0100000000	26-dez-11	4207526000106,00	146.250,00
180006	PR	97.500,00	0035982PC	COLOMBO	ESPORTE E LAZER N	2011NE800360	0100000000	26-set-11	76105634000170,00	97.500,00
180006	TO	600.000,00	0036024PC	MATEIROS	ESPORTE E LAZER N	2011NE801635	0100000000	27-dez-11	26753129000164,00	600.000,00
180006	BA	195.000,00	0036398PC	RIACHO DO SANTANA	ESPORTE E LAZER N	2011NE801108	0100000000	16-dez-11	14105191000160,00	195.000,00
180006	MS	243.750,00	0036645PC	SAO GABRIEL DO OESTE	ESPORTE E LAZER N	2011NE800299	0100000000	21-set-11	15389588000194,00	243.750,00
180006	SP	146.250,00	0036713PC	MOJI-MIRIM	ESPORTE E LAZER N	2011NE801497	0100000000	26-dez-11	45332095000189,00	146.250,00
180006	SP	146.250,00	0036787PC	CAFELANDIA	ESPORTE E LAZER N	2011NE800939	0100000000	14-dez-11	46186375000199,00	146.250,00
180006	RJ	487.500,00	0036901PC	RESENDE	ESPORTE E LAZER N	2011NE800300	0100000000	21-set-11	29178233000160,00	487.500,00

180006	CE	1.560.000,00	0036933PC	ARARIPE	ESPORTE E LAZER N	2011NE801238	0100000000	22-dez-11	7539984000122,00	1.560.000,00
180006	RS	146.250,00	0036994PC	CONSTANTINA	ESPORTE E LAZER N	2011NE800997	0100000000	15-dez-11	87708889000144,00	146.250,00
180006	SP	195.000,00	0037022PC	ITAPOLIS	ESPORTE E LAZER N	2011NE800940	0100000000	14-dez-11	49979255000137,00	195.000,00
180006	RS	243.000,00	0037059PC	CHAPADA	ESPORTE E LAZER N	2011NE800738	0100000000	05-dez-11	87613220000179,00	243.000,00
180006	RS	97.500,00	0037228PC	MATA	ESPORTE E LAZER N	2011NE801109	0100000000	16-dez-11	88485412000100,00	97.500,00
180006	SP	2.000.000,00	0037553PC	ITU	ESPORTE E LAZER N	2011NE800412	0100000000	24-out-11	46634440000100,00	2.000.000,00
180006	BA	350.000,00	0037576PC	MORRO DO CHAPEU	ESPORTE E LAZER N	2011NE800301	0100000000	21-set-11	13717517000148,00	350.000,00
180006	RN	146.250,00	0037611PC	BENTO FERNANDES	ESPORTE E LAZER N	2011NE801110	0100000000	16-dez-11	8110884000149,00	146.250,00
180006	SC	97.500,00	0038074PC	AGUAS FRIAS	ESPORTE E LAZER N	2011NE800941	0100000000	14-dez-11	95990180000102,00	97.500,00
180006	PR	146.250,00	0038677PC	MARECHAL CANDIDO RONDON	ESPORTE E LAZER N	2011NE800774	0100000000	06-dez-11	76205814000124,00	146.250,00
180006	BA	400.000,00	0038705PC	HELIOPOLIS	ESPORTE E LAZER N	2011NE800302	0100000000	21-set-11	13393178000191,00	400.000,00
180006	PI	292.500,00	0039259PC	COCAL DOS ALVES	ESPORTE E LAZER N	2011NE801403	0100000000	23-dez-11	1612572000194,00	292.500,00
180006	CE	292.500,00	0039409PC	MASSAPE	ESPORTE E LAZER N	2011NE800942	0100000000	14-dez-11	7598691000116,00	292.500,00
180006	MA	487.500,00	0040042PC	SAO LUIS GONZAGA	ESPORTE E LAZER N	2011NE801304	0100000000	22-dez-11	6460018000152,00	487.500,00
180006	PR	146.250,00	0040282PC	ALTONIA	ESPORTE E LAZER N	2011NE800775	0100000000	06-dez-11	81478059000191,00	146.250,00
180006	CE	400.000,00	0041324PC	QUIXERAMOBIM	ESPORTE E LAZER N	2011NE800303	0100000000	21-set-11	7744303000168,00	400.000,00
180006	CE	400.000,00	0041330PC	NOVO ORIENTE	ESPORTE E LAZER N	2011NE800304	0100000000	21-set-11	7982010000119,00	400.000,00
180006	BA	146.250,00	0041381PC	IRECE	ESPORTE E LAZER N	2011NE800943	0100000000	14-dez-11	13715891000104,00	146.250,00
180006	CE	390.000,00	0041464PC	BREJO SANTO	ESPORTE E LAZER N	2011NE800944	0100000000	14-dez-11	7620701000172,00	390.000,00
180006	RS	292.500,00	0041478PC	CHUVISCA	ESPORTE E LAZER N	2011NE800587	0100000000	10-nov-11	1610869000110,00	292.500,00
180006	RS	97.500,00	0041492PC	CHIAPETTA	ESPORTE E LAZER N	2011NE801054	0100000000	16-dez-11	87613055000155,00	97.500,00
180006	GO	1.800.000,00	0041537PC	AGENCIA GOIANA DE ESPORTE E LAZER	ESPORTE E LAZER N	2011NE800711	0100000000	05-dez-11	5470294000139,00	1.800.000,00
180006	SP	585.000,00	0041712PC	SANTA CRUZ DO RIO PARDO	ESPORTE E LAZER N	2011NE801178	0100000000	16-dez-11	46231890000143,00	585.000,00

180006	BA	195.000,00	0041874PC	LAPAO	ESPORTE E LAZER N	2011NE800945	0100000000	14-dez-11	13891528000140,00	195.000,00
180006	RJ	200.000,00	0041915PC	NOVA IGUACU	ESPORTE E LAZER N	2011NE800372	0100000000	05-out-11	29138278000101,00	200.000,00
180006	MG	150.000,00	0041938PC	PEDRO TEIXEIRA	ESPORTE E LAZER N	2011NE800218	0100000000	14-set-11	18338228000151,00	150.000,00
180006	RJ	400.000,00	0041947PC	FUNDACAO PLANETARIO DA CIDADE DO RIO DE	ESPORTE E LAZER N	2011NE800386	0100000000	11-out-11	72182132000192,00	400.000,00
180006	BA	146.250,00	0041959PC	RUY BARBOSA	ESPORTE E LAZER N	2011NE800998	0100000000	15-dez-11	13810833000160,00	146.250,00
180006	RS	97.500,00	0041963PC	PIRAPO	ESPORTE E LAZER N	2011NE800536	0100000000	10-nov-11	91553941000108,00	97.500,00
180006	ES	195.000,00	0041964PC	RIO NOVO DO SUL	ESPORTE E LAZER N	2011NE800305	0100000000	21-set-11	27165711000172,00	195.000,00
180006	GO	97.500,00	0042052PC	TURVELANDIA	ESPORTE E LAZER N	2011NE801512	0100000000	26-dez-11	25107657000183,00	97.500,00
180006	SC	97.500,00	0042087PC	CATANDUVAS	ESPORTE E LAZER N	2011NE801404	0100000000	23-dez-11	82939414000145,00	97.500,00
180006	CE	341.250,00	0042183PC	PINDORETAMA	ESPORTE E LAZER N	2011NE801055	0100000000	16-dez-11	23563448000119,00	341.250,00
180006	CE	500.000,00	0042189PC	QUITERIANOPOLIS	ESPORTE E LAZER N	2011NE801179	0100000000	16-dez-11	7551179000114,00	500.000,00
180006	RN	117.000,00	0042214PC	LAGOA DE VELHOS	ESPORTE E LAZER N	2011NE800999	0100000000	15-dez-11	8159162000189,00	117.000,00
180006	RN	195.000,00	0042216PC	LAGOA DE VELHOS	ESPORTE E LAZER N	2011NE801180	0100000000	16-dez-11	8159162000189,00	195.000,00
180006	SE	487.500,00	0042270PC	FREI PAULO	ESPORTE E LAZER N	2011NE801638	0100000000	28-dez-11	13100102000120,00	487.500,00
180006	CE	500.000,00	0042277PC	QUITERIANOPOLIS	ESPORTE E LAZER N	2011NE801181	0100000000	16-dez-11	7551179000114,00	500.000,00
180006	CE	300.000,00	0042285PC	QUITERIANOPOLIS	ESPORTE E LAZER N	2011NE801305	0100000000	22-dez-11	7551179000114,00	300.000,00
180006	PR	97.500,00	0042355PC	ARAPUA	ESPORTE E LAZER N	2011NE800516	0100000000	03-nov-11	1612388000144,00	97.500,00
180006	MG	428.795,37	0042509PC	ALEM PARAIBA	ESPORTE E LAZER N	2011NE801239	0100000000	22-dez-11	17709197000135,00	428.795,37
180006	RN	117.000,00	0042603PC	PASSAGEM	ESPORTE E LAZER N	2011NE801355	0100000000	22-dez-11	8145153000139,00	117.000,00
180006	RS	146.250,00	0042659PC	SANTA MARIA	ESPORTE E LAZER N	2011NE800776	0100000000	06-dez-11	88488366000100,00	146.250,00
180006	RS	195.000,00	0042723PC	SAPIRANGA	ESPORTE E LAZER N	2011NE801111	0100000000	16-dez-11	87366159000102,00	195.000,00
180006	RN	97.500,00	0043007PC	MONTE DAS GAMELEIRAS	ESPORTE E LAZER N	2011NE800777	0100000000	06-dez-11	8196941000154,00	97.500,00
180006	MG	243.750,00	0043058PC	DONA EUZEBIA	ESPORTE E LAZER N	2011NE800633	0100000000	16-nov-11	17706656000127,00	243.750,00
180006	RS	97.500,00	0043126PC	SANTO ANTONIO	ESPORTE E LAZER N	2011NE800470	0100000000	26-out-11	87612974000104,00	97.500,00

				DAS MISSOES						
180006	PE	390.000,00	0043168PC	CHA GRANDE	ESPORTE E LAZER N	2011NE800588	0100000000	10-nov-11	11049806000190,00	390.000,00
180006	PR	97.500,00	0043204PC	CAMPO LARGO	ESPORTE E LAZER N	2011NE800306	0100000000	21-set-11	76105618000188,00	97.500,00
180006	RS	195.000,00	0043225PC	FELIZ	ESPORTE E LAZER N	2011NE800883	0100000000	12-dez-11	87838330000139,00	195.000,00
180006	RS	490.000,00	0043246PC	PRESIDENTE LUCENA	ESPORTE E LAZER N	2011NE801306	0100000000	22-dez-11	94707494000192,00	490.000,00
180006	PR	270.000,00	0043470PC	CORONEL VIVIDA	ESPORTE E LAZER N	2011NE800471	0100000000	26-out-11	76995455000156,00	270.000,00
180006	RS	146.250,00	0043790PC	ANTONIO PRADO	ESPORTE E LAZER N	2011NE801405	0100000000	23-dez-11	87842233000110,00	146.250,00
180006	RS	143.000,00	0043884PC	CORONEL BICACO	ESPORTE E LAZER N	2011NE800739	0100000000	05-dez-11	87613154000137,00	143.000,00
180006	RS	97.500,00	0043920PC	ENTRE IJUIS	ESPORTE E LAZER N	2011NE801513	0100000000	26-dez-11	89971782000110,00	97.500,00
180006	AC	1.425.937,50	0043963PC	CRUZEIRO DO SUL	ESPORTE E LAZER N	2011NE800499	0100000000	01-nov-11	4012548000102,00	1.425.937,50
180006	MG	97.500,00	0044033PC	VIRGOLANDIA	ESPORTE E LAZER N	2011NE800634	0100000000	16-nov-11	18409185000158,00	97.500,00
180006	PA	195.000,00	0044056PC	SANTAREM	ESPORTE E LAZER N	2011NE800413	0100000000	24-out-11	5182233000176,00	195.000,00
180006	MS	140.000,00	0044112PC	BODOQUENA	ESPORTE E LAZER N	2011NE800884	0100000000	12-dez-11	15465016000147,00	140.000,00
180006	ES	292.500,00	0044134PC	DIVINO DE SAO LOURENCO	ESPORTE E LAZER N	2011NE800778	0100000000	06-dez-11	27174127000183,00	292.500,00
180006	SP	500.000,00	0044190PC	ANDRADINA	ESPORTE E LAZER N	2011NE801406	0100000000	23-dez-11	44428506000171,00	500.000,00
180006	RN	292.500,00	0044215PC	GOV.DIX-SEPT ROSADO	ESPORTE E LAZER N	2011NE800779	0100000000	06-dez-11	8349094000110,00	292.500,00
180006	RN	97.500,00	0044218PC	GOV.DIX-SEPT ROSADO	ESPORTE E LAZER N	2011NE800885	0100000000	12-dez-11	8349094000110,00	97.500,00
180006	RS	100.000,00	0044352PC	RONDA ALTA	ESPORTE E LAZER N	2011NE800472	0100000000	26-out-11	87711503000153,00	100.000,00
180006	RS	100.000,00	0044367PC	RONDA ALTA	ESPORTE E LAZER N	2011NE800473	0100000000	26-out-11	87711503000153,00	100.000,00
180006	RN	117.000,00	0044428PC	TIBAU DO SUL	ESPORTE E LAZER N	2011NE800886	0100000000	12-dez-11	8168775000182,00	117.000,00
180006	SP	185.250,00	0044448PC	SUMARE	ESPORTE E LAZER N	2011NE800307	0100000000	21-set-11	45787660000100,00	185.250,00
180006	SC	390.000,00	0044471PC	CAMPOS NOVOS	ESPORTE E LAZER N	2011NE800394	0100000000	17-out-11	82939232000174,00	390.000,00
180006	MG	150.000,00	0044483PC	GUARARA	ESPORTE E LAZER N	2011NE800217	0100000000	14-set-11	17723172000196,00	150.000,00
180006	RN	117.000,00	0044504PC	SAO RAFAEL	ESPORTE E LAZER N	2011NE801112	0100000000	16-dez-11	8085417000106,00	117.000,00
180006	RS	97.500,00	0044515PC	URUGUAIANA	ESPORTE E LAZER N	2011NE800946	0100000000	14-dez-11	88131164000107,00	97.500,00

180006	BA	150.000,00	0044532PC	LAPAO	ESPORTE E LAZER N	2011NE800308	0100000000	21-set-11	13891528000140,00	150.000,00
180006	BA	1.400.000,00	0044545PC	IBIPEBA	ESPORTE E LAZER N	2011NE800309	0100000000	21-set-11	13714803000150,00	1.400.000,00
180006	RJ	759.558,99	0044557PC	SAO GONCALO	ESPORTE E LAZER N	2011NE800214	0100000000	23-ago-11	28636579000100,00	759.558,99
180006	RS	145.000,00	0044569PC	HUMAITA	ESPORTE E LAZER N	2011NE800635	0100000000	16-nov-11	87613139000199,00	145.000,00
180006	RS	146.250,00	0044577PC	ACEGUA	ESPORTE E LAZER N	2011NE800947	0100000000	14-dez-11	4217437000132,00	146.250,00
180006	MA	390.000,00	0044610PC	SANTANA DO MARANHAO	ESPORTE E LAZER N	2011NE801407	0100000000	23-dez-11	1612830000132,00	390.000,00
180006	SE	165.000,00	0044616PC	MURIBECA	ESPORTE E LAZER N	2011NE800310	0100000000	21-set-11	13094222000162,00	165.000,00
180006	SE	165.000,00	0044649PC	ARAUA	ESPORTE E LAZER N	2011NE800311	0100000000	21-set-11	13095260000130,00	165.000,00
180006	SE	170.000,00	0044651PC	BARRA DOS COQUEIROS	ESPORTE E LAZER N	2011NE800312	0100000000	21-set-11	13128863000190,00	170.000,00
180006	SE	165.000,00	0044652PC	MALHADOR	ESPORTE E LAZER N	2011NE800313	0100000000	21-set-11	13104757000177,00	165.000,00
180006	RO	195.000,00	0044696PC	PRIMAVERA DE RONDONIA	ESPORTE E LAZER N	2011NE801113	0100000000	16-dez-11	84723030000116,00	195.000,00
180006	RS	195.000,00	0044700PC	PARECI NOVO	ESPORTE E LAZER N	2011NE800314	0100000000	21-set-11	93235950000186,00	195.000,00
180006	RS	100.000,00	0044772PC	ALPESTRE	ESPORTE E LAZER N	2011NE800474	0100000000	26-out-11	87612933000118,00	100.000,00
180006	RN	243.750,00	0044778PC	BAIA FORMOSA	ESPORTE E LAZER N	2011NE800376	0100000000	07-out-11	8161341000150,00	243.750,00
180006	MA	243.750,00	0044851PC	MONTES ALTOS	ESPORTE E LAZER N	2011NE800315	0100000000	21-set-11	6759104000160,00	243.750,00
180006	SE	165.000,00	0044946PC	SIRIRI	ESPORTE E LAZER N	2011NE800316	0100000000	21-set-11	13110408000168,00	165.000,00
180006	SE	165.000,00	0044950PC	NEOPOLIS	ESPORTE E LAZER N	2011NE800351	0100000000	26-set-11	13111679000138,00	165.000,00
180006	SE	170.000,00	0044955PC	NOSSA SENHORA DA GLORIA	ESPORTE E LAZER N	2011NE800352	0100000000	26-set-11	13113626000156,00	170.000,00
180006	PI	292.500,00	0045045PC	LAGOINHA DO PIAUI	ESPORTE E LAZER N	2011NE800887	0100000000	12-dez-11	1612587000152,00	292.500,00
180006	RS	195.000,00	0045080PC	CRISTAL	ESPORTE E LAZER N	2011NE801307	0100000000	22-dez-11	90152240000102,00	195.000,00
180006	RJ	200.000,00	0045081PC	MARICA	ESPORTE E LAZER N	2011NE800712	0100000000	05-dez-11	29131075000193,00	200.000,00
180006	RS	585.000,00	0045082PC	SARANDI	ESPORTE E LAZER N	2011NE800220	0100000000	14-set-11	97320030000117,00	585.000,00
180006	RS	390.000,00	0045124PC	CONSTANTINA	ESPORTE E LAZER N	2011NE800221	0100000000	14-set-11	87708889000144,00	390.000,00
180006	SP	97.500,00	0045151PC	MONTE ALEGRE DO SUL	ESPORTE E LAZER N	2011NE800948	0100000000	14-dez-11	52846144000167,00	97.500,00
180006	SP	97.500,00	0045191PC	GUARARAPES	ESPORTE E LAZER N	2011NE801408	0100000000	23-dez-11	48468284000171,00	97.500,00

180006	PI	146.250,00	0045209PC	CARIDADE DO PIAUI	ESPORTE E LAZER N	2011NE800636	0100000000	16-nov-11	1612575000128,00	146.250,00
180006	RO	341.250,00	0045234PC	MACHADINHO D'OESTE	ESPORTE E LAZER N	2011NE800537	0100000000	10-nov-11	22855142000173,00	341.250,00
180006	SE	165.000,00	0045253PC	NOSSA SENHORA DO SOCORRO	ESPORTE E LAZER N	2011NE800317	0100000000	21-set-11	13128814000158,00	165.000,00
180006	PR	195.000,00	0045289PC	UMUARAMA	ESPORTE E LAZER N	2011NE800318	0100000000	21-set-11	76247378000156,00	195.000,00
180006	RS	97.500,00	0045292PC	TERRA DE AREIA	ESPORTE E LAZER N	2011NE800319	0100000000	21-set-11	90256660000120,00	97.500,00
180006	GO	585.000,00	0045295PC	TRINDADE	ESPORTE E LAZER N	2011NE800320	0100000000	21-set-11	1217538000115,00	585.000,00
180006	PA	1.462.500,00	0045313PC	ANANINDEUA	ESPORTE E LAZER N	2011NE800780	0100000000	06-dez-11	5058441000168,00	1.462.500,00
180006	MG	121.875,00	0045368PC	SERECITA	ESPORTE E LAZER N	2011NE800949	0100000000	14-dez-11	19243518000184,00	121.875,00
180006	BA	576.000,00	0045409PC	CONCEICAO DO COITE	ESPORTE E LAZER N	2011NE800321	0100000000	21-set-11	13843842000157,00	576.000,00
180006	MG	121.875,00	0045432PC	ALFREDO VASCONCELOS	ESPORTE E LAZER N	2011NE801000	0100000000	15-dez-11	26130617000115,00	121.875,00
180006	RS	243.750,00	0045463PC	NOVA BOA VISTA	ESPORTE E LAZER N	2011NE800414	0100000000	24-out-11	94704061000183,00	243.750,00
180006	BA	390.000,00	0045488PC	ANGUERA	ESPORTE E LAZER N	2011NE800322	0100000000	21-set-11	13607346000102,00	390.000,00
180006	RS	247.500,00	0045489PC	COQUEIROS DO SUL	ESPORTE E LAZER N	2011NE800415	0100000000	24-out-11	94703980000132,00	247.500,00
180006	PR	97.500,00	0045500PC	MATINHOS	ESPORTE E LAZER N	2011NE800950	0100000000	14-dez-11	76017466000161,00	97.500,00
180006	PR	200.000,00	0045586PC	IGUARACU	ESPORTE E LAZER N	2011NE800637	0100000000	16-nov-11	75772525000144,00	200.000,00
180006	RS	146.250,00	0045598PC	ERECHIM	ESPORTE E LAZER N	2011NE801182	0100000000	16-dez-11	87613477000120,00	146.250,00
180006	SE	170.000,00	0045652PC	ITAPORANGA D'AJUDA	ESPORTE E LAZER N	2011NE800323	0100000000	21-set-11	13128889000139,00	170.000,00
180006	BA	100.000,00	0045664PC	IPUPIARA	ESPORTE E LAZER N	2011NE800324	0100000000	21-set-11	13798384000181,00	100.000,00
180006	SP	97.500,00	0045718PC	MORRO AGUDO	ESPORTE E LAZER N	2011NE801183	0100000000	16-dez-11	45345899000112,00	97.500,00
180006	RS	100.000,00	0045722PC	SANTO CRISTO	ESPORTE E LAZER N	2011NE800325	0100000000	21-set-11	87612818000143,00	100.000,00
180006	PB	146.250,00	0045732PC	NOVA FLORESTA	ESPORTE E LAZER N	2011NE800475	0100000000	26-out-11	8739625000181,00	146.250,00
180006	BA	175.000,00	0045747PC	JACOBINA	ESPORTE E LAZER N	2011NE800373	0100000000	07-out-11	14197586000130,00	175.000,00
180006	PB	156.000,00	0045757PC	LUCENA	ESPORTE E LAZER N	2011NE800377	0100000000	07-out-11	8924813000180,00	156.000,00

180006	BA	97.500,00	0045769PC	MUNIZ FERREIRA	ESPORTE E LAZER N	2011NE800888	0100000000	12-dez-11	13796461000164,00	97.500,00
180006	BA	175.000,00	0045770PC	JACOBINA	ESPORTE E LAZER N	2011NE800353	0100000000	26-set-11	14197586000130,00	175.000,00
180006	SC	97.500,00	0045781PC	TREZE TILIAS	ESPORTE E LAZER N	2011NE800326	0100000000	21-set-11	82777251000141,00	97.500,00
180006	BA	146.000,00	0045785PC	CAPELA DO ALTO ALEGRE	ESPORTE E LAZER N	2011NE800347	0100000000	23-set-11	13897111000194,00	146.000,00
180006	PR	97.500,00	0045816PC	APUCARANA	ESPORTE E LAZER N	2011NE800389	0100000000	11-out-11	75771253000168,00	97.500,00
180006	PR	97.500,00	0045817PC	FAZENDA RIO GRANDE	ESPORTE E LAZER N	2011NE801056	0100000000	16-dez-11	95422986000102,00	97.500,00
180006	BA	152.000,00	0045874PC	CANARANA	ESPORTE E LAZER N	2011NE800361	0100000000	26-set-11	13714464000101,00	152.000,00
180006	BA	292.500,00	0045917PC	CASTRO ALVES	ESPORTE E LAZER N	2011NE800327	0100000000	21-set-11	13693122000152,00	292.500,00
180006	CE	201.030,00	0045978PC	FORTIM	ESPORTE E LAZER N	2011NE801308	0100000000	22-dez-11	35050756000120,00	201.030,00
180006	CE	500.000,00	0046003PC	FARIAS BRITO	ESPORTE E LAZER N	2011NE800346	0100000000	23-set-11	7595572000100,00	500.000,00
180006	SC	203.000,00	0046034PC	SAO MARTINHO	ESPORTE E LAZER N	2011NE800476	0100000000	26-out-11	82836818000103,00	203.000,00
180006	RS	98.200,00	0046043PC	PEJUCARA	ESPORTE E LAZER N	2011NE800604	0100000000	14-nov-11	87566188000118,00	98.200,00
180006	RS	390.000,00	0046123PC	ENCANTADO	ESPORTE E LAZER N	2011NE800452	0100000000	25-out-11	88349238000178,00	390.000,00
180006	RS	195.000,00	0046145PC	LAJEADO	ESPORTE E LAZER N	2011NE800781	0100000000	06-dez-11	87297982000103,00	195.000,00
180006	TO	1.755.000,00	0046194PC	SECRETARIA DE ESTADO DO ESPORTE	ESPORTE E LAZER N	2011NE800675	0100000000	25-nov-11	3063416000147,00	1.755.000,00
180006	PI	1.462.500,00	0046201PC	FUNDAÇÃO DOS ESPORTES DO PIAUI - PI	ESPORTE E LAZER N	2011NE800403	0100000000	20-out-11	5793590000170,00	1.462.500,00
180006	CE	243.750,00	0046208PC	CRATEUS	ESPORTE E LAZER N	2011NE800500	0100000000	01-nov-11	7982036000167,00	243.750,00
180006	RS	310.000,00	0046340PC	SARANDI	ESPORTE E LAZER N	2011NE800685	0100000000	28-nov-11	97320030000117,00	310.000,00
180006	RS	585.000,00	0046402PC	CRISTAL DO SUL	ESPORTE E LAZER N	2011NE800416	0100000000	24-out-11	1610515000176,00	585.000,00
180006	RS	130.000,00	0046412PC	RODEIO BONITO	ESPORTE E LAZER N	2011NE800417	0100000000	24-out-11	87613204000186,00	130.000,00
180006	AM	390.000,00	0046584PC	SECRETARIA DE ESTADO DA JUVENTUDE, DESPO	ESPORTE E LAZER N	2011NE800418	0100000000	24-out-11	5569484000108,00	390.000,00
180006	CE	243.750,00	0046834PC	OCARA	ESPORTE E LAZER N	2011NE800782	0100000000	06-dez-11	12459616000104,00	243.750,00
180006	RS	390.000,00	0046862PC	SERAFINA CORREA	ESPORTE E LAZER N	2011NE800889	0100000000	12-dez-11	88597984000180,00	390.000,00

180006	PB	195.000,00	0046929PC	CARAUBAS	ESPORTE E LAZER N	2011NE801601	0100000000	27-dez-11	1612638000146,00	195.000,00
180006	RS	487.500,00	0047138PC	CRUZ ALTA	ESPORTE E LAZER N	2011NE801309	0100000000	22-dez-11	88775390000112,00	487.500,00
180006	RS	146.250,00	0047190PC	PALMARES DO SUL	ESPORTE E LAZER N	2011NE800890	0100000000	12-dez-11	90836701000158,00	146.250,00
180006	PE	200.000,00	0047192PC	JABOATAO DOS GUARARAPES	ESPORTE E LAZER N	2011NE800328	0100000000	21-set-11	10377679000196,00	200.000,00
180006	CE	312.000,00	0047325PC	PORTEIRAS	ESPORTE E LAZER N	2011NE801114	0100000000	16-dez-11	7654114000102,00	312.000,00
180006	CE	175.500,00	0047338PC	PORTEIRAS	ESPORTE E LAZER N	2011NE801115	0100000000	16-dez-11	7654114000102,00	175.500,00
180006	CE	195.000,00	0047444PC	PIQUET CARNEIRO	ESPORTE E LAZER N	2011NE800501	0100000000	01-nov-11	7738057000131,00	195.000,00
180006	CE	243.750,00	0047518PC	ACOPIARA	ESPORTE E LAZER N	2011NE800589	0100000000	10-nov-11	7847379000119,00	243.750,00
180006	PE	745.200,00	0047526PC	OLINDA	ESPORTE E LAZER N	2011NE800399	0100000000	18-out-11	10404184000109,00	745.200,00
180006	PI	130.000,00	0047556PC	SAO JOAO DA VARJOTA	ESPORTE E LAZER N	2011NE800329	0100000000	21-set-11	1612676000107,00	130.000,00
180006	PI	360.000,00	0047574PC	SAO JOSE DO PIAUI	ESPORTE E LAZER N	2011NE801240	0100000000	22-dez-11	6553838000199,00	360.000,00
180006	RJ	420.000,00	0047617PC	QUATIS	ESPORTE E LAZER N	2011NE800477	0100000000	26-out-11	39560008000148,00	420.000,00
180006	CE	195.000,00	0047641PC	TABULEIRO DO NORTE	ESPORTE E LAZER N	2011NE801310	0100000000	22-dez-11	7891682000119,00	195.000,00
180006	MG	149.735,37	0047653PC	BICAS	ESPORTE E LAZER N	2011NE800222	0100000000	16-set-11	17722935000184,00	149.735,37
180006	MS	214.500,00	0047721PC	NIOAQUE	ESPORTE E LAZER N	2011NE800502	0100000000	01-nov-11	3073699000108,00	214.500,00
180006	MA	438.750,00	0047857PC	SAO DOMINGOS	ESPORTE E LAZER N	2011NE800783	0100000000	06-dez-11	6113690000171,00	438.750,00
180006	PI	195.000,00	0047867PC	REDENCAO DO GURGUEIA	ESPORTE E LAZER N	2011NE801409	0100000000	23-dez-11	6554380000192,00	195.000,00
180006	MG	243.750,00	0047886PC	ITACAMBIRA	ESPORTE E LAZER N	2011NE800538	0100000000	10-nov-11	18017400000175,00	243.750,00
180006	RS	243.750,00	0048095PC	NOVA PRATA	ESPORTE E LAZER N	2011NE800590	0100000000	10-nov-11	91618439000138,00	243.750,00
180006	BA	243.750,00	0048299PC	DOM MACEDO COSTA	ESPORTE E LAZER N	2011NE800591	0100000000	10-nov-11	13827019000158,00	243.750,00
180006	AL	300.000,00	0048316PC	TANQUE D'ARCA	ESPORTE E LAZER N	2011NE801617	0100000000	27-dez-11	12241865000129,00	300.000,00
180006	SE	438.750,00	0048335PC	NOSSA SENHORA DA GLORIA	ESPORTE E LAZER N	2011NE800592	0100000000	10-nov-11	13113626000156,00	438.750,00
180006	RO	175.500,00	0048384PC	ROLIM DE MOURA	ESPORTE E LAZER N	2011NE800362	0100000000	26-set-11	4394805000118,00	175.500,00

180006	PR	585.000,00	0048431PC	DOIS VIZINHOS	ESPORTE E LAZER N	2011NE800831	0100000000	06-dez-11	76205640000108,00	585.000,00
180006	PB	292.500,00	0048535PC	MULUNGU	ESPORTE E LAZER N	2011NE801410	0100000000	23-dez-11	8786865000137,00	292.500,00
180006	SP	292.500,00	0048537PC	UCHOA	ESPORTE E LAZER N	2011NE801184	0100000000	16-dez-11	45111952000110,00	292.500,00
180006	PB	438.750,00	0048880PC	JOAO PESSOA	ESPORTE E LAZER N	2011NE800784	0100000000	06-dez-11	8778326000156,00	438.750,00
180006	SP	97.500,00	0048889PC	MANDURI	ESPORTE E LAZER N	2011NE800503	0100000000	01-nov-11	46223749000107,00	97.500,00
180006	PR	97.500,00	0048983PC	CORNELIO PROCOPIO	ESPORTE E LAZER N	2011NE800330	0100000000	21-set-11	76331941000170,00	97.500,00
180006	MS	1.950.000,00	0049020PC	DOURADOS	ESPORTE E LAZER N	2011NE801411	0100000000	23-dez-11	3155926000144,00	1.950.000,00
180006	MS	546.000,00	0049032PC	IGUATEMI	ESPORTE E LAZER N	2011NE800504	0100000000	01-nov-11	3568318000161,00	546.000,00
180006	RJ	975.000,00	0049033PC	QUEIMADOS	ESPORTE E LAZER N	2011NE800951	0100000000	14-dez-11	39485412000102,00	975.000,00
180006	SC	438.750,00	0049068PC	FUNDACAO MUNICIPAL DE ESPORTES	ESPORTE E LAZER N	2011NE800400	0100000000	18-out-11	79887261000125,00	438.750,00
180006	SP	292.500,00	0049074PC	SANTO ANDRE	ESPORTE E LAZER N	2011NE800419	0100000000	24-out-11	46522942000130,00	292.500,00
180006	PR	487.500,00	0049084PC	PONTA GROSSA	ESPORTE E LAZER N	2011NE801001	0100000000	15-dez-11	76175884000187,00	487.500,00
180006	AM	633.750,00	0049091PC	JAPURA	ESPORTE E LAZER N	2011NE800331	0100000000	21-set-11	4505509000147,00	633.750,00
180006	BA	600.000,00	0049180PC	MASCOTE	ESPORTE E LAZER N	2011NE800638	0100000000	16-nov-11	13818018000147,00	600.000,00
180006	SC	146.250,00	0049269PC	PALHOCA	ESPORTE E LAZER N	2011NE800332	0100000000	21-set-11	82892316000108,00	146.250,00
180006	AP	1.000.000,00	0049276PC	LARANJAL DO JARI	ESPORTE E LAZER N	2011NE800333	0100000000	21-set-11	23066905000160,00	1.000.000,00
180006	PE	653.250,00	0049298PC	GINASIO DE ESPORTES GERALDO MAGALHAES	ESPORTE E LAZER N	2011NE800524	0100000000	04-nov-11	11030772000192,00	653.250,00
180006	PE	126.750,00	0049302PC	GINASIO DE ESPORTES GERALDO MAGALHAES	ESPORTE E LAZER N	2011NE800525	0100000000	04-nov-11	11030772000192,00	126.750,00
180006	SC	243.750,00	0049303PC	IRATI	ESPORTE E LAZER N	2011NE800334	0100000000	21-set-11	95990230000151,00	243.750,00
180006	PE	195.000,00	0049305PC	GINASIO DE ESPORTES GERALDO MAGALHAES	ESPORTE E LAZER N	2011NE800526	0100000000	04-nov-11	11030772000192,00	195.000,00
180006	GO	97.500,00	0049389PC	FAINA	ESPORTE E LAZER N	2011NE801116	0100000000	16-dez-11	25141318000113,00	97.500,00

180006	AP	500.000,00	0049394PC	TARTARUGALZINHOS	ESPORTE E LAZER N	2011NE800342	0100000000	23-set-11	23066632000153,00	500.000,00
180006	MA	292.500,00	0049396PC	PORTO FRANCO	ESPORTE E LAZER N	2011NE800891	0100000000	12-dez-11	6208946000124,00	292.500,00
180006	PB	224.250,00	0049579PC	ALAGOA NOVA	ESPORTE E LAZER N	2011NE801412	0100000000	23-dez-11	8700684000146,00	224.250,00
180006	MG	487.500,00	0049603PC	IBIRACATU	ESPORTE E LAZER N	2011NE800676	0100000000	25-nov-11	1612477000190,00	487.500,00
180006	RJ	137.200,00	0049611PC	PARAIBA DO SUL	ESPORTE E LAZER N	2011NE800713	0100000000	05-dez-11	29138385000130,00	137.200,00
180006	AC	387.189,96	0049618PC	RIO BRANCO	ESPORTE E LAZER N	2011NE801185	0100000000	16-dez-11	4034583000122,00	387.189,96
180006	PI	341.250,00	0049621PC	QUEIMADA NOVA	ESPORTE E LAZER N	2011NE800335	0100000000	21-set-11	41522202000180,00	341.250,00
180006	RS	97.500,00	0049670PC	TRINDADE DO SUL	ESPORTE E LAZER N	2011NE801002	0100000000	15-dez-11	92399211000167,00	97.500,00
180006	ES	500.000,00	0049685PC	COLATINA	ESPORTE E LAZER N	2011NE800639	0100000000	16-nov-11	27165729000174,00	500.000,00
180006	MG	97.500,00	0049702PC	COROACI	ESPORTE E LAZER N	2011NE801311	0100000000	22-dez-11	18085647000129,00	97.500,00
180006	RS	97.500,00	0049816PC	JAGUARI	ESPORTE E LAZER N	2011NE800605	0100000000	14-nov-11	87572046000163,00	97.500,00
180006	AC	1.150.000,00	0049897PC	RIO BRANCO	ESPORTE E LAZER N	2011NE800336	0100000000	21-set-11	4034583000122,00	1.150.000,00
180006	RS	97.500,00	0049906PC	ARATIBA	ESPORTE E LAZER N	2011NE801312	0100000000	22-dez-11	87613469000184,00	97.500,00
180006	PB	292.500,00	0050180PC	SALGADO DE SAO FELIX	ESPORTE E LAZER N	2011NE800785	0100000000	06-dez-11	9072463000133,00	292.500,00
180006	SP	97.500,00	0050337PC	AGUAS DE LINDOIA	ESPORTE E LAZER N	2011NE800505	0100000000	01-nov-11	46439683000189,00	97.500,00
180006	PI	180.000,00	0050343PC	SAO JOSE DO DIVINO	ESPORTE E LAZER N	2011NE800337	0100000000	21-set-11	41522111000145,00	180.000,00
180006	RS	97.500,00	0050383PC	RONDINHA	ESPORTE E LAZER N	2011NE801313	0100000000	22-dez-11	87712212000180,00	97.500,00
180006	PB	238.875,00	0050415PC	SAPE	ESPORTE E LAZER N	2011NE801413	0100000000	23-dez-11	8917080000156,00	238.875,00
180006	MG	214.500,00	0050457PC	RESPLENDOR	ESPORTE E LAZER N	2011NE800640	0100000000	16-nov-11	18413161000172,00	214.500,00
180006	RS	1.950.000,00	0050464PC	GRAMADO	ESPORTE E LAZER N	2011NE801186	0100000000	16-dez-11	88847082000155,00	1.950.000,00
180006	SP	292.500,00	0050565PC	DIADEMA	ESPORTE E LAZER N	2011NE800641	0100000000	16-nov-11	46523247000193,00	292.500,00
180006	BA	195.000,00	0050779PC	SANTALUZ	ESPORTE E LAZER N	2011NE801633	0100000000	27-dez-11	13807870000119,00	195.000,00
180006	AM	633.750,00	0050786PC	SECRETARIA DE ESTADO DA JUVENTUDE, DESPO	ESPORTE E LAZER N	2011NE800338	0100000000	21-set-11	5569484000108,00	633.750,00
180006	PB	238.875,00	0050787PC	SOUSA	ESPORTE E LAZER N	2011NE801414	0100000000	23-dez-11	8999674000153,00	238.875,00

180006	PB	238.875,00	0050821PC	CUITE	ESPORTE E LAZER N	2011NE801117	0100000000	16-dez-11	8732174000150,00	238.875,00
180006	RS	97.500,00	0050836PC	FREDERICO WESTPHALEN	ESPORTE E LAZER N	2011NE801514	0100000000	26-dez-11	87612917000125,00	97.500,00
180006	RS	146.250,00	0050839PC	FREDERICO WESTPHALEN	ESPORTE E LAZER N	2011NE800786	0100000000	06-dez-11	87612917000125,00	146.250,00
180006	RS	146.250,00	0050845PC	FREDERICO WESTPHALEN	ESPORTE E LAZER N	2011NE800787	0100000000	06-dez-11	87612917000125,00	146.250,00
180006	RS	97.500,00	0050847PC	FREDERICO WESTPHALEN	ESPORTE E LAZER N	2011NE801515	0100000000	26-dez-11	87612917000125,00	97.500,00
180006	PB	243.750,00	0050864PC	BARRA DE SAO MIGUEL	ESPORTE E LAZER N	2011NE800788	0100000000	06-dez-11	8701708000181,00	243.750,00
180006	PB	238.875,00	0050873PC	CAJAZEIRAS	ESPORTE E LAZER N	2011NE801415	0100000000	23-dez-11	8923971000115,00	238.875,00
180006	BA	292.500,00	0050977PC	MORRO DO CHAPEU	ESPORTE E LAZER N	2011NE801416	0100000000	23-dez-11	13717517000148,00	292.500,00
180006	RS	97.500,00	0051025PC	PORTAO	ESPORTE E LAZER N	2011NE800952	0100000000	14-dez-11	87344016000108,00	97.500,00
180006	RS	195.000,00	0051064PC	SANTANA DO LIVRAMENTO	ESPORTE E LAZER N	2011NE800339	0100000000	21-set-11	88124961000159,00	195.000,00
180006	MG	507.000,00	0051070PC	SENHORA DE OLIVEIRA	ESPORTE E LAZER N	2011NE800506	0100000000	01-nov-11	23515703000158,00	507.000,00
180006	BA	146.250,00	0051100PC	BONITO	ESPORTE E LAZER N	2011NE801587	0100000000	27-dez-11	16245375000151,00	146.250,00
180006	GO	100.000,00	0051109PC	PETROLINA DE GOIAS	ESPORTE E LAZER N	2011NE800374	0100000000	07-out-11	1825413000178,00	100.000,00
180006	GO	300.000,00	0051112PC	PETROLINA DE GOIAS	ESPORTE E LAZER N	2011NE800371	0100000000	03-out-11	1825413000178,00	300.000,00
180006	CE	390.000,00	0051113PC	BREJO SANTO	ESPORTE E LAZER N	2011NE800363	0100000000	26-set-11	7620701000172,00	390.000,00
180006	RJ	195.000,00	0051150PC	SAO JOAO DE MERITI	ESPORTE E LAZER N	2011NE800404	0100000000	20-out-11	29138336000105,00	195.000,00
180006	RJ	487.500,00	0051159PC	SAO JOAO DE MERITI	ESPORTE E LAZER N	2011NE800405	0100000000	20-out-11	29138336000105,00	487.500,00
180006	RS	97.500,00	0051164PC	URUGUAIANA	ESPORTE E LAZER N	2011NE801417	0100000000	23-dez-11	88131164000107,00	97.500,00
180006	RJ	487.500,00	0051166PC	SAO JOAO DE MERITI	ESPORTE E LAZER N	2011NE800406	0100000000	20-out-11	29138336000105,00	487.500,00
180006	RJ	487.500,00	0051167PC	SAO JOAO DE MERITI	ESPORTE E LAZER N	2011NE800439	0100000000	25-out-11	29138336000105,00	487.500,00
180006	PA	390.000,00	0051192PC	PARAGOMINAS	ESPORTE E LAZER N	2011NE800520	0100000000	04-nov-11	5193057000178,00	390.000,00
180006	SP	292.500,00	0051207PC	SUZANO	ESPORTE E LAZER N	2011NE800364	0100000000	26-set-11	46523056000121,00	292.500,00

180006	SP	368.000,00	0051218PC	BATATAIS	ESPORTE E LAZER N	2011NE800420	0100000000	24-out-11	45299104000187,00	368.000,00
180006	MG	146.250,00	0051224PC	CRISTAIS	ESPORTE E LAZER N	2011NE800379	0100000000	07-out-11	17888082000155,00	146.250,00
180006	SP	195.000,00	0051261PC	HORTOLANDIA	ESPORTE E LAZER N	2011NE800390	0100000000	14-out-11	67995027000132,00	195.000,00
180006	PR	97.500,00	0051294PC	MORRETES	ESPORTE E LAZER N	2011NE800365	0100000000	26-set-11	76022490000199,00	97.500,00
180006	CE	1.000.000,00	0051312PC	IRAUCUBA	ESPORTE E LAZER N	2011NE801187	0100000000	16-dez-11	7683188000169,00	1.000.000,00
180006	RN	292.500,00	0051346PC	SERRA DO MEL	ESPORTE E LAZER N	2011NE801188	0100000000	16-dez-11	12755971000120,00	292.500,00
180006	BA	487.500,00	0051358PC	WENCESLAU GUIMARAES	ESPORTE E LAZER N	2011NE800593	0100000000	10-nov-11	13758842000159,00	487.500,00
180006	MG	243.750,00	0051363PC	CONCEICAO DE IPANEMA	ESPORTE E LAZER N	2011NE800539	0100000000	10-nov-11	18334300000172,00	243.750,00
180006	SE	292.500,00	0051379PC	NOSSA SENHORA DA GLORIA	ESPORTE E LAZER N	2011NE801516	0100000000	26-dez-11	13113626000156,00	292.500,00
180006	RJ	731.250,00	0051389PC	NILOPOLIS	ESPORTE E LAZER N	2011NE800340	0100000000	21-set-11	29138286000158,00	731.250,00
180006	PI	341.250,00	0051391PC	SECRETARIA DE INFRA- ESTRUTURA DO ESTADO	ESPORTE E LAZER N	2011NE800341	0100000000	21-set-11	6553531000198,00	341.250,00
180006	SP	146.250,00	0051394PC	CARAGUATATU BA	ESPORTE E LAZER N	2011NE800421	0100000000	24-out-11	46482840000139,00	146.250,00
180006	MG	146.250,00	0051452PC	SANTA HELENA DE MINAS	ESPORTE E LAZER N	2011NE800642	0100000000	16-nov-11	1613395000160,00	146.250,00
180006	SP	146.250,00	0051455PC	ITAQUAQUECET UBA	ESPORTE E LAZER N	2011NE800366	0100000000	26-set-11	46316600000164,00	146.250,00
180006	BA	175.000,00	0051505PC	JACOBINA	ESPORTE E LAZER N	2011NE800375	0100000000	07-out-11	14197586000130,00	175.000,00
180006	MS	195.000,00	0051572PC	DOURADOS	ESPORTE E LAZER N	2011NE801118	0100000000	16-dez-11	3155926000144,00	195.000,00
180006	BA	300.000,00	0051585PC	SECRETARIA DO TRABALHO E ACAO SOCIAL DO	ESPORTE E LAZER N	2011NE800367	0100000000	26-set-11	13937123000103,00	300.000,00
180006	MS	195.000,00	0051603PC	DOURADOS	ESPORTE E LAZER N	2011NE801119	0100000000	16-dez-11	3155926000144,00	195.000,00
180006	PR	97.500,00	0051639PC	LONDRINA	ESPORTE E LAZER N	2011NE800385	0100000000	11-out-11	75771477000170,00	97.500,00
180006	SP	146.250,00	0051649PC	CUBATAO	ESPORTE E LAZER N	2011NE800391	0100000000	14-out-11	47492806000108,00	146.250,00
180006	RS	195.000,00	0051667PC	SAO PEDRO DO SUL	ESPORTE E LAZER N	2011NE800594	0100000000	10-nov-11	87489910000168,00	195.000,00

180006	RJ	400.000,00	0051669PC	RIO DE JANEIRO	ESPORTE E LAZER N	2011NE800478	0100000000	26-out-11	42498733000148,00	400.000,00
180006	RS	97.500,00	0051672PC	MANOEL VIANA	ESPORTE E LAZER N	2011NE801579	0100000000	27-dez-11	91551762000131,00	97.500,00
180006	AL	300.000,00	0051775PC	PARICONHA	ESPORTE E LAZER N	2011NE800368	0100000000	26-set-11	35634435000172,00	300.000,00
180006	RN	97.500,00	0051789PC	PARELHAS	ESPORTE E LAZER N	2011NE801003	0100000000	15-dez-11	8087561000181,00	97.500,00
180006	PA	243.750,00	0051805PC	TUCUMA	ESPORTE E LAZER N	2011NE800507	0100000000	01-nov-11	22981088000102,00	243.750,00
180006	SP	146.250,00	0051884PC	TABOAO DA SERRA	ESPORTE E LAZER N	2011NE800392	0100000000	14-out-11	46523122000163,00	146.250,00
180006	MT	292.500,00	0051899PC	NOVA MONTE VERDE	ESPORTE E LAZER N	2011NE800892	0100000000	12-dez-11	37465556000163,00	292.500,00
180006	SP	1.000.000,00	0051968PC	GUARUJA	ESPORTE E LAZER N	2011NE800369	0100000000	26-set-11	44959021000104,00	1.000.000,00
180006	BA	487.500,00	0051976PC	BANZAE	ESPORTE E LAZER N	2011NE800453	0100000000	25-out-11	16298614000131,00	487.500,00
180006	CE	877.500,00	0052010PC	RUSSAS	SEGUNDO TEMPO	2011NE800370	0100000000	03-out-11	7535446000160,00	877.500,00
180006	CE	422.730,00	0052024PC	SES DO CEARA	ESPORTE E LAZER N	2011NE800393	0100000000	14-out-11	7954571000104,00	422.730,00
180006	MT	195.000,00	0052028PC	DIAMANTINO	ESPORTE E LAZER N	2011NE800893	0100000000	12-dez-11	3648540000174,00	195.000,00
180006	MG	146.250,00	0052084PC	JESUANIA	ESPORTE E LAZER N	2011NE800384	0100000000	11-out-11	18188227000178,00	146.250,00
180006	CE	195.000,00	0052120PC	MARANGUAPE	ESPORTE E LAZER N	2011NE800508	0100000000	01-nov-11	7963051000168,00	195.000,00
180006	CE	146.250,00	0052134PC	MORRINHOS	ESPORTE E LAZER N	2011NE800509	0100000000	01-nov-11	7566920000110,00	146.250,00
180006	BA	487.500,00	0052223PC	SOBRADINHO	ESPORTE E LAZER N	2011NE800540	0100000000	10-nov-11	16444804000110,00	487.500,00
180006	BA	243.750,00	0052270PC	AMERICA DOURADA	ESPORTE E LAZER N	2011NE801634	0100000000	27-dez-11	13891536000196,00	243.750,00
180006	RN	175.500,00	0052340PC	SANTA CRUZ	ESPORTE E LAZER N	2011NE800789	0100000000	06-dez-11	8358889000195,00	175.500,00
180006	RN	92.625,00	0052349PC	PASSAGEM	ESPORTE E LAZER N	2011NE801574	0100000000	27-dez-11	8145153000139,00	92.625,00
180006	MA	390.000,00	0052391PC	PARAIBANO	ESPORTE E LAZER N	2011NE801314	0100000000	22-dez-11	5303144000130,00	390.000,00
180006	PE	292.500,00	0052407PC	CALCADO	ESPORTE E LAZER N	2011NE800378	0100000000	07-out-11	11034741000100,00	292.500,00
180006	PR	97.500,00	0052408PC	DOIS VIZINHOS	ESPORTE E LAZER N	2011NE801656	0100000000	28-dez-11	76205640000108,00	97.500,00
180006	RS	390.000,00	0052446PC	SANTA CRUZ DO SUL	ESPORTE E LAZER N	2011NE800790	0100000000	06-dez-11	95440517000108,00	390.000,00
180006	RS	292.500,00	0052503PC	GENTIL	ESPORTE E LAZER N	2011NE800832	0100000000	06-dez-11	92411875000102,00	292.500,00
180006	RS	390.000,00	0052555PC	CAICARA	ESPORTE E LAZER N	2011NE800517	0100000000	03-nov-11	87612925000171,00	390.000,00
180006	AP	1.000.000,00	0052569PC	VITORIA DO JARI	ESPORTE E LAZER N	2011NE800510	0100000000	01-nov-11	720553000119,00	1.000.000,00

180006	RJ	292.500,00	0052595PC	SAO JOAO DE MERITI	ESPORTE E LAZER N	2011NE801241	0100000000	22-dez-11	29138336000105,00	292.500,00
180006	RJ	1.000.000,00	0052602PC	SAO JOAO DE MERITI	ESPORTE E LAZER N	2011NE800387	0100000000	11-out-11	29138336000105,00	1.000.000,00
180006	PR	97.500,00	0052611PC	CEU AZUL	ESPORTE E LAZER N	2011NE800791	0100000000	06-dez-11	76206473000101,00	97.500,00
180006	AC	127.300,00	0052629PC	EPITACIOLANDIA	ESPORTE E LAZER N	2011NE801189	0100000000	16-dez-11	84306588000104,00	127.300,00
180006	AC	356.600,00	0052757PC	SENADOR GUIOMARD	ESPORTE E LAZER N	2011NE801356	0100000000	23-dez-11	4077251000125,00	356.600,00
180006	ES	243.750,00	0052824PC	GOVERNADOR LINDENBERG	ESPORTE E LAZER N	2011NE801517	0100000000	26-dez-11	4217786000154,00	243.750,00
180006	AP	487.500,00	0052861PC	ITAUBAL	ESPORTE E LAZER N	2011NE801057	0100000000	16-dez-11	34925214000190,00	487.500,00
180006	RS	390.000,00	0053057PC	CAMPO BOM	ESPORTE E LAZER N	2011NE801190	0100000000	16-dez-11	90832619000155,00	390.000,00
180006	RO	438.750,00	0053086PC	ALTA FLORESTA D'OESTE	ESPORTE E LAZER N	2011NE801418	0100000000	23-dez-11	15834732000154,00	438.750,00
180006	RO	195.000,00	0053096PC	SAO FELIPE D'OESTE	ESPORTE E LAZER N	2011NE800894	0100000000	12-dez-11	84745389000194,00	195.000,00
180006	CE	195.000,00	0053207PC	RUSSAS	ESPORTE E LAZER N	2011NE800511	0100000000	01-nov-11	7535446000160,00	195.000,00
180006	RS	195.000,00	0053238PC	SANTIAGO	ESPORTE E LAZER N	2011NE801419	0100000000	23-dez-11	87897740000150,00	195.000,00
180006	MG	97.500,00	0053255PC	GOVERNADOR VALADARES	ESPORTE E LAZER N	2011NE800518	0100000000	03-nov-11	20622890000180,00	97.500,00
180006	RS	97.500,00	0053267PC	BOA VISTA DO BURICA	ESPORTE E LAZER N	2011NE801420	0100000000	23-dez-11	87612867000186,00	97.500,00
180006	RS	97.500,00	0053367PC	RONDA ALTA	ESPORTE E LAZER N	2011NE800436	0100000000	25-out-11	87711503000153,00	97.500,00
180006	RN	97.500,00	0053405PC	APODI	ESPORTE E LAZER N	2011NE800953	0100000000	14-dez-11	8349011000193,00	97.500,00
180006	GO	97.500,00	0053471PC	BALIZA	ESPORTE E LAZER N	2011NE800954	0100000000	14-dez-11	1067131000159,00	97.500,00
180006	RO	341.250,00	0053544PC	COSTAS MARQUES	ESPORTE E LAZER N	2011NE800895	0100000000	12-dez-11	4100020000195,00	341.250,00
180006	PR	146.250,00	0053572PC	FRANCISCO BELTRAO	ESPORTE E LAZER N	2011NE801657	0100000000	28-dez-11	77816510000166,00	146.250,00
180006	BA	243.750,00	0053598PC	APORA	ESPORTE E LAZER N	2011NE800833	0100000000	06-dez-11	13646542000188,00	243.750,00
180006	SP	97.500,00	0053735PC	LINS	ESPORTE E LAZER N	2011NE801191	0100000000	16-dez-11	44531788000138,00	97.500,00
180006	RS	97.500,00	0053779PC	ALTO ALEGRE	ESPORTE E LAZER N	2011NE800422	0100000000	24-out-11	92406057000103,00	97.500,00
180006	RS	97.500,00	0053806PC	TAPERA	ESPORTE E LAZER N	2011NE800423	0100000000	24-out-11	87613493000113,00	97.500,00
180006	GO	136.500,00	0053827PC	ALVORADA DO	ESPORTE E LAZER N	2011NE800792	0100000000	06-dez-11	2367597000132,00	136.500,00

				NORTE						
180006	PR	292.500,00	0053828PC	RONDON	ESPORTE E LAZER N	2011NE800955	0100000000	14-dez-11	75380071000166,00	292.500,00
180006	RS	97.500,00	0053952PC	CAMPOS BORGES	ESPORTE E LAZER N	2011NE800388	0100000000	11-out-11	92406164000131,00	97.500,00
180006	RO	146.250,00	0053980PC	NOVA MAMORE	ESPORTE E LAZER N	2011NE801120	0100000000	16-dez-11	22855183000160,00	146.250,00
180006	RO	165.750,00	0054086PC	JI-PARANA	ESPORTE E LAZER N	2011NE801192	0100000000	16-dez-11	4092672000125,00	165.750,00
180006	RN	136.500,00	0054143PC	EQUADOR	ESPORTE E LAZER N	2011NE800793	0100000000	06-dez-11	8086225000114,00	136.500,00
180006	RS	195.000,00	0054250PC	ARVOREZINHA	ESPORTE E LAZER N	2011NE800424	0100000000	24-out-11	8761275000100,00	195.000,00
180006	MG	975.000,00	0054428PC	UBERABA	ESPORTE E LAZER N	2011NE800541	0100000000	10-nov-11	18428839000190,00	975.000,00
180006	SP	195.000,00	0054521PC	SOCORRO	ESPORTE E LAZER N	2011NE800794	0100000000	06-dez-11	46444063000138,00	195.000,00
180006	SP	146.250,00	0054544PC	ARUJA	ESPORTE E LAZER N	2011NE800425	0100000000	24-out-11	56901275000150,00	146.250,00
180006	RS	200.000,00	0054597PC	BOM PRINCIPIO	ESPORTE E LAZER N	2011NE801193	0100000000	16-dez-11	90873787000199,00	200.000,00
180006	TO	475.000,00	0054662PC	ARAGUAINA	ESPORTE E LAZER N	2011NE800834	0100000000	06-dez-11	1830793000139,00	475.000,00
180006	RS	146.250,00	0054809PC	OSORIO	ESPORTE E LAZER N	2011NE800407	0100000000	20-out-11	88814181000130,00	146.250,00
180006	RO	195.000,00	0054878PC	CHUPINGUAIA	ESPORTE E LAZER N	2011NE800606	0100000000	14-nov-11	1587887000129,00	195.000,00
180006	SP	195.000,00	0055016PC	APARECIDA	ESPORTE E LAZER N	2011NE800795	0100000000	06-dez-11	46680518000114,00	195.000,00
180006	RS	97.500,00	0055165PC	NOVA ESPERANCA DO SUL	ESPORTE E LAZER N	2011NE801121	0100000000	16-dez-11	92455393000146,00	97.500,00
180006	SP	195.000,00	0055177PC	SAO BENTO DO SAPUCAI	ESPORTE E LAZER N	2011NE800796	0100000000	06-dez-11	45195823000158,00	195.000,00
180006	MG	146.250,00	0055281PC	LUZ	ESPORTE E LAZER N	2011NE800797	0100000000	06-dez-11	18301036000170,00	146.250,00
180006	MG	195.000,00	0055342PC	BARAO DE COCAIS	ESPORTE E LAZER N	2011NE800595	0100000000	10-nov-11	18317685000160,00	195.000,00
180006	RS	146.250,00	0055417PC	ITAARA	ESPORTE E LAZER N	2011NE800956	0100000000	14-dez-11	1605306000134,00	146.250,00
180006	RS	97.500,00	0055561PC	NAO ME TOQUE	ESPORTE E LAZER N	2011NE800426	0100000000	24-out-11	87613519000123,00	97.500,00
180006	SP	292.500,00	0055650PC	RIBEIRAO PRETO	ESPORTE E LAZER N	2011NE800427	0100000000	24-out-11	56024581000156,00	292.500,00
180006	SP	195.000,00	0055720PC	LORENA	ESPORTE E LAZER N	2011NE800542	0100000000	10-nov-11	47563739000175,00	195.000,00
180006	BA	195.000,00	0055858PC	PEDRAO	ESPORTE E LAZER N	2011NE800643	0100000000	16-nov-11	13648241000193,00	195.000,00
180006	ES	195.000,00	0055935PC	BOA ESPERANCA	ESPORTE E LAZER N	2011NE801595	0100000000	27-dez-11	27167436000126,00	195.000,00
180006	RS	97.500,00	0055947PC	SANTO ANTONIO	ESPORTE E LAZER N	2011NE800428	0100000000	24-out-11	94704020000197,00	97.500,00

				DO PLANALTO						
180006	MG	243.750,00	0055961PC	ENTRE RIOS DE MINAS	ESPORTE E LAZER N	2011NE801194	0100000000	16-dez-11	20356747000194,00	243.750,00
180006	SC	195.000,00	0055986PC	JAGUARUNA	ESPORTE E LAZER N	2011NE801195	0100000000	16-dez-11	82928698000174,00	195.000,00
180006	SP	195.000,00	0055999PC	BOM SUCESSO DO ITARARE	ESPORTE E LAZER N	2011NE801196	0100000000	16-dez-11	60123064000101,00	195.000,00
180006	SC	285.187,50	0056030PC	TIMBO	ESPORTE E LAZER N	2011NE801518	0100000000	26-dez-11	83102764000115,00	285.187,50
180006	SP	97.500,00	0056038PC	CORONEL MACEDO	ESPORTE E LAZER N	2011NE800543	0100000000	10-nov-11	46634192000199,00	97.500,00
180006	MG	97.500,00	0056050PC	CARMO DA MATA	ESPORTE E LAZER N	2011NE801581	0100000000	27-dez-11	18312967000174,00	97.500,00
180006	SP	195.000,00	0056057PC	ITAPEVA	ESPORTE E LAZER N	2011NE800544	0100000000	10-nov-11	46634358000177,00	195.000,00
180006	MA	487.500,00	0056076PC	PASTOS BONS	ESPORTE E LAZER N	2011NE801197	0100000000	16-dez-11	5277173000175,00	487.500,00
180006	RO	341.250,00	0056107PC	ESPIGAO D'OESTE	ESPORTE E LAZER N	2011NE801122	0100000000	16-dez-11	4695284000139,00	341.250,00
180006	SC	195.000,00	0056117PC	ARMAZEM	ESPORTE E LAZER N	2011NE801123	0100000000	16-dez-11	82928664000180,00	195.000,00
180006	RO	292.500,00	0056130PC	BURITIS	ESPORTE E LAZER N	2011NE800896	0100000000	12-dez-11	1266058000144,00	292.500,00
180006	RS	120.000,00	0056137PC	CARAA	ESPORTE E LAZER N	2011NE801242	0100000000	22-dez-11	1614158000114,00	120.000,00
180006	RN	195.000,00	0056145PC	SERRINHA DOS PINTOS	ESPORTE E LAZER N	2011NE801421	0100000000	23-dez-11	1613858000194,00	195.000,00
180006	ES	97.500,00	0056157PC	SAO MATEUS	ESPORTE E LAZER N	2011NE801422	0100000000	23-dez-11	27167477000112,00	97.500,00
180006	RS	200.000,00	0056161PC	TRES CACHOEIRAS	ESPORTE E LAZER N	2011NE800644	0100000000	16-nov-11	91103127000191,00	200.000,00
180006	RJ	660.000,00	0056167PC	RIO DE JANEIRO	ESPORTE E LAZER N	2011NE800714	0100000000	05-dez-11	42498733000148,00	660.000,00
180006	RS	97.500,00	0056173PC	IBIRAPUITA	ESPORTE E LAZER N	2011NE800429	0100000000	24-out-11	92406263000113,00	97.500,00
180006	RS	150.000,00	0056174PC	TAVARES	ESPORTE E LAZER N	2011NE800645	0100000000	16-nov-11	88427018000115,00	150.000,00
180006	RS	100.000,00	0056178PC	SAO SEBASTIAO DO CAI	ESPORTE E LAZER N	2011NE801243	0100000000	22-dez-11	88370879000104,00	100.000,00
180006	BA	150.000,00	0056191PC	NOVA FATIMA	ESPORTE E LAZER N	2011NE800646	0100000000	16-nov-11	16444069000144,00	150.000,00
180006	MG	292.500,00	0056197PC	DIONISIO	ESPORTE E LAZER N	2011NE800798	0100000000	06-dez-11	20126439000172,00	292.500,00
180006	RO	97.500,00	0056201PC	CACOAL	ESPORTE E LAZER N	2011NE800647	0100000000	16-nov-11	4092714000128,00	97.500,00
180006	PR	195.000,00	0056259PC	SANTA MARIANA	ESPORTE E LAZER N	2011NE800957	0100000000	14-dez-11	75392019000120,00	195.000,00
180006	RS	150.000,00	0056283PC	CHARQUEADAS	ESPORTE E LAZER N	2011NE800648	0100000000	16-nov-11	88743604000179,00	150.000,00

180006	MG	146.250,00	0056293PC	MARTINHO CAMPOS	ESPORTE E LAZER N	2011NE800799	0100000000	06-dez-11	18315234000193,00	146.250,00
180006	CE	292.500,00	0056328PC	UMIRIM	ESPORTE E LAZER N	2011NE800835	0100000000	06-dez-11	6582464000130,00	292.500,00
180006	RN	97.500,00	0056342PC	SERRA SAO BENTO	ESPORTE E LAZER N	2011NE801583	0100000000	27-dez-11	8146680000168,00	97.500,00
180006	RS	100.000,00	0056361PC	PORTAO	ESPORTE E LAZER N	2011NE801244	0100000000	22-dez-11	87344016000108,00	100.000,00
180006	RS	146.250,00	0056376PC	ARROIO DO SAL	ESPORTE E LAZER N	2011NE800649	0100000000	16-nov-11	91103093000135,00	146.250,00
180006	PE	146.250,00	0056410PC	JUPI	ESPORTE E LAZER N	2011NE800596	0100000000	10-nov-11	10140978000102,00	146.250,00
180006	BA	1.000.000,00	0056426PC	SECRETARIA DO TRABALHO E ACAO SOCIAL DO	ESPORTE E LAZER N	2011NE800512	0100000000	01-nov-11	13937123000103,00	1.000.000,00
180006	BA	19.500.000,00	0056433PC	SECRETARIA DO TRABALHO E ACAO SOCIAL DO	ESPORTE E LAZER N	2011NE800686	0100000000	28-nov-11	13937123000103,00	19.500.000,00
180006	SC	195.000,00	0056448PC	ENTRE RIOS	ESPORTE E LAZER N	2011NE801124	0100000000	16-dez-11	1612698000169,00	195.000,00
180006	CE	390.000,00	0056468PC	CRATEUS	ESPORTE E LAZER N	2011NE801004	0100000000	15-dez-11	7982036000167,00	390.000,00
180006	CE	195.000,00	0056476PC	GUAIBUBA	ESPORTE E LAZER N	2011NE800836	0100000000	06-dez-11	12359535000132,00	195.000,00
180006	PI	175.500,00	0056503PC	PEDRO LAURENTINO	ESPORTE E LAZER N	2011NE800650	0100000000	16-nov-11	1612600000173,00	175.500,00
180006	RO	341.250,00	0056520PC	GUAJARA	ESPORTE E LAZER N	2011NE801423	0100000000	23-dez-11	5893631000109,00	341.250,00
180006	SC	285.187,50	0056526PC	NAVEGANTES	ESPORTE E LAZER N	2011NE801519	0100000000	26-dez-11	83102855000150,00	285.187,50
180006	SC	97.500,00	0056533PC	CAPINZAL	ESPORTE E LAZER N	2011NE800897	0100000000	12-dez-11	82939406000107,00	97.500,00
180006	SP	195.000,00	0056589PC	SAO MIGUEL ARCANJO	ESPORTE E LAZER N	2011NE800800	0100000000	06-dez-11	46634333000173,00	195.000,00
180006	SC	195.000,00	0056670PC	SANTA ROSA DE LIMA	ESPORTE E LAZER N	2011NE801125	0100000000	16-dez-11	82926593000186,00	195.000,00
180006	PR	97.500,00	0056694PC	MEDIANEIRA	ESPORTE E LAZER N	2011NE800898	0100000000	12-dez-11	76206481000158,00	97.500,00
180006	SP	292.500,00	0056697PC	TAPIRATIBA	ESPORTE E LAZER N	2011NE800651	0100000000	16-nov-11	45742707000101,00	292.500,00
180006	CE	341.250,00	0056724PC	GRACA	ESPORTE E LAZER N	2011NE800837	0100000000	06-dez-11	23467889000117,00	341.250,00
180006	GO	97.500,00	0056746PC	BELA VISTA DE GOIAS	ESPORTE E LAZER N	2011NE801520	0100000000	26-dez-11	1005917000141,00	97.500,00
180006	CE	475.300,00	0056787PC	COREAU	ESPORTE E LAZER N	2011NE801521	0100000000	26-dez-11	7598618000144,00	475.300,00

180006	SP	195.000,00	0056793PC	CUNHA	ESPORTE E LAZER N	2011NE800801	0100000000	06-dez-11	45704053000121,00	195.000,00
180006	CE	475.300,00	0056798PC	COREAU	ESPORTE E LAZER N	2011NE801636	0100000000	28-dez-11	7598618000144,00	475.300,00
180006	SP	100.000,00	0057018PC	AMERICO BRASILIENSE	ESPORTE E LAZER N	2011NE800687	0100000000	28-nov-11	43976166000150,00	100.000,00
180006	PE	300.000,00	0057123PC	AGUA BELAS	ESPORTE E LAZER N	2011NE800513	0100000000	01-nov-11	11286341000191,00	300.000,00
180006	SP	900.000,00	0057172PC	ARACATUBA	ESPORTE E LAZER N	2011NE800430	0100000000	24-out-11	45511847000179,00	900.000,00
180006	RN	97.500,00	0057178PC	BOA SAUDE	ESPORTE E LAZER N	2011NE801043	0100000000	16-dez-11	8142655000106,00	97.500,00
180006	PE	300.000,00	0057181PC	ABREU E LIMA	ESPORTE E LAZER N	2011NE800479	0100000000	26-out-11	8637373000180,00	300.000,00
180006	RS	300.000,00	0057196PC	CRUZ ALTA	ESPORTE E LAZER N	2011NE801522	0100000000	26-dez-11	88775390000112,00	300.000,00
180006	MG	97.500,00	0057197PC	BONFINOPOLIS DE MINAS	ESPORTE E LAZER N	2011NE801126	0100000000	16-dez-11	18125138000182,00	97.500,00
180006	RS	97.500,00	0057206PC	PANAMBI	ESPORTE E LAZER N	2011NE801127	0100000000	16-dez-11	88702089000189,00	97.500,00
180006	RS	97.500,00	0057214PC	PARAISO DO SUL	ESPORTE E LAZER N	2011NE801128	0100000000	16-dez-11	92000207000184,00	97.500,00
180006	PE	300.000,00	0057268PC	TIMBAUBA	ESPORTE E LAZER N	2011NE800480	0100000000	26-out-11	11361904000169,00	300.000,00
180006	SC	195.000,00	0057339PC	OTACILIO COSTA	ESPORTE E LAZER N	2011NE801129	0100000000	16-dez-11	75326066000175,00	195.000,00
180006	RN	146.250,00	0057367PC	PORTO DO MANGUE	ESPORTE E LAZER N	2011NE801424	0100000000	23-dez-11	1612371000197,00	146.250,00
180006	ES	97.500,00	0057432PC	ICONHA	ESPORTE E LAZER N	2011NE801130	0100000000	16-dez-11	27165646000185,00	97.500,00
180006	AC	399.300,00	0057447PC	CRUZEIRO DO SUL	ESPORTE E LAZER N	2011NE801198	0100000000	16-dez-11	4012548000102,00	399.300,00
180006	PE	300.000,00	0057452PC	RIACHO DAS ALMAS	ESPORTE E LAZER N	2011NE800481	0100000000	26-out-11	10091551000161,00	300.000,00
180006	RN	112.125,00	0057463PC	MESSIAS TARGINO	ESPORTE E LAZER N	2011NE801131	0100000000	16-dez-11	8349060000126,00	112.125,00
180006	PE	300.000,00	0057471PC	AGRESTINA	ESPORTE E LAZER N	2011NE800482	0100000000	26-out-11	10091494000110,00	300.000,00
180006	BA	120.000,00	0057484PC	FEIRA DA MATA	ESPORTE E LAZER N	2011NE800652	0100000000	16-nov-11	16416125000137,00	120.000,00
180006	SP	292.500,00	0057540PC	BOCAINA	ESPORTE E LAZER N	2011NE800653	0100000000	16-nov-11	44498988000136,00	292.500,00
180006	BA	250.000,00	0057621PC	PIRITIBA	ESPORTE E LAZER N	2011NE800654	0100000000	16-nov-11	13795786000122,00	250.000,00
180006	RJ	300.000,00	0057624PC	COMENDADOR LEVY GASPARIAN	ESPORTE E LAZER N	2011NE800715	0100000000	05-dez-11	39554597000151,00	300.000,00
180006	AM	487.500,00	0057699PC	ITACOATIARA	ESPORTE E LAZER N	2011NE801524	0100000000	26-dez-11	4241980000175,00	975.000,00

180006	AM	487.500,00	0057699PC	ITACOATIARA	ESPORTE E LAZER N	2011NE801523	0100000000	26-dez-11	4241980000175,00	975.000,00
180006	RS	97.500,00	0057704PC	BARAO DO TRIUNFO	ESPORTE E LAZER N	2011NE801575	0100000000	27-dez-11	91900365000128,00	97.500,00
180006	PR	292.500,00	0058012PC	GUARAPUAVA	ESPORTE E LAZER N	2011NE801315	0100000000	22-dez-11	76178037000176,00	292.500,00
180006	CE	292.500,00	0058036PC	MORRINHOS	ESPORTE E LAZER N	2011NE801005	0100000000	15-dez-11	7566920000110,00	292.500,00
180006	RS	150.000,00	0058057PC	FARROUPILHA	ESPORTE E LAZER N	2011NE800483	0100000000	26-out-11	89848949000150,00	150.000,00
180006	CE	341.250,00	0058101PC	QUIXERE	ESPORTE E LAZER N	2011NE800838	0100000000	06-dez-11	7807191000147,00	341.250,00
180006	SC	202.500,00	0058150PC	ARMAZEM	ESPORTE E LAZER N	2011NE800484	0100000000	26-out-11	82928664000180,00	202.500,00
180006	PI	200.000,00	0058237PC	FLORES DO PIAUI	ESPORTE E LAZER N	2011NE800655	0100000000	16-nov-11	6554158000190,00	200.000,00
180006	AC	1.500.000,00	0058273PC	SENADOR GUIOMARD	ESPORTE E LAZER N	2011NE800485	0100000000	26-out-11	4077251000125,00	1.500.000,00
180006	MA	120.000,00	0058362PC	BARREIRINHAS	ESPORTE E LAZER N	2011NE800486	0100000000	26-out-11	6217954000137,00	120.000,00
180006	RS	97.500,00	0058399PC	VICENTE DUTRA	ESPORTE E LAZER N	2011NE801584	0100000000	27-dez-11	87612883000179,00	97.500,00
180006	RS	97.500,00	0058419PC	RIO DOS INDIOS	ESPORTE E LAZER N	2011NE800514	0100000000	01-nov-11	94704103000186,00	97.500,00
180006	PR	146.250,00	0058458PC	IRATI	ESPORTE E LAZER N	2011NE800802	0100000000	06-dez-11	75654574000182,00	146.250,00
180006	PR	191.100,00	0058474PC	PIEN	ESPORTE E LAZER N	2011NE801594	0100000000	27-dez-11	76002666000140,00	191.100,00
180006	MA	390.000,00	0058585PC	GUIMARAES	ESPORTE E LAZER N	2011NE801525	0100000000	26-dez-11	5505334000130,00	390.000,00
180006	RO	146.250,00	0058795PC	PIMENTA BUENO	ESPORTE E LAZER N	2011NE800899	0100000000	12-dez-11	4092680000171,00	146.250,00
180006	MG	97.500,00	0058835PC	PONTE NOVA	ESPORTE E LAZER N	2011NE801628	0100000000	27-dez-11	23804149000129,00	97.500,00
180006	RS	150.000,00	0058903PC	ERVAL SECO	ESPORTE E LAZER N	2011NE800487	0100000000	26-out-11	87613212000122,00	150.000,00
180006	PR	146.250,00	0058932PC	PLANALTO	ESPORTE E LAZER N	2011NE801199	0100000000	16-dez-11	76460526000116,00	146.250,00
180006	BA	146.250,00	0058987PC	VITORIA DA CONQUISTA	ESPORTE E LAZER N	2011NE801316	0100000000	22-dez-11	14239578000100,00	146.250,00
180006	RS	1.170.000,00	0059004PC	GUAPORE	ESPORTE E LAZER N	2011NE800607	0100000000	14-nov-11	87862397000109,00	1.170.000,00
180006	RS	150.000,00	0059013PC	CAMAQUA	ESPORTE E LAZER N	2011NE800688	0100000000	28-nov-11	88696810000175,00	150.000,00
180006	PR	195.000,00	0059022PC	CAMPO DO TENENTE	ESPORTE E LAZER N	2011NE801605	0100000000	27-dez-11	76002658000102,00	195.000,00
180006	GO	1.462.500,00	0059106PC	RIO VERDE	ESPORTE E LAZER N	2011NE801357	0100000000	23-dez-11	2056729000105,00	1.462.500,00
180006	GO	390.000,00	0059142PC	ANAPOLIS	ESPORTE E LAZER N	2011NE801526	0100000000	26-dez-11	1067479000146,00	390.000,00
180006	SP	292.500,00	0059736PC	PORTO FELIZ	ESPORTE E LAZER N	2011NE801639	0100000000	28-dez-11	46634481000198,00	292.500,00

180006	SP	195.000,00	0059750PC	GUARULHOS	ESPORTE E LAZER N	2011NE800656	0100000000	16-nov-11	46319000000150,00	195.000,00
180006	PR	97.500,00	0059761PC	WENCESLAU BRAS	ESPORTE E LAZER N	2011NE801006	0100000000	15-dez-11	76920800000192,00	97.500,00
180006	RS	240.000,00	0059789PC	SAO LEOPOLDO	ESPORTE E LAZER N	2011NE800689	0100000000	28-nov-11	89814693000160,00	240.000,00
180006	SE	250.000,00	0059969PC	ARAUA	ESPORTE E LAZER N	2011NE800657	0100000000	16-nov-11	13095260000130,00	250.000,00
180006	PR	97.500,00	0060084PC	CASCABEL	ESPORTE E LAZER N	2011NE801200	0100000000	16-dez-11	76208867000107,00	97.500,00
180006	RS	487.500,00	0060106PC	FARROUPILHA	ESPORTE E LAZER N	2011NE800658	0100000000	16-nov-11	89848949000150,00	487.500,00
180006	PR	146.250,00	0060245PC	GUAMIRANGA	ESPORTE E LAZER N	2011NE800608	0100000000	14-nov-11	1616255000146,00	146.250,00
180006	SE	190.000,00	0060691PC	MURIBECA	ESPORTE E LAZER N	2011NE800659	0100000000	16-nov-11	13094222000162,00	190.000,00
180006	RS	1.500.000,00	0060763PC	PELOTAS	ESPORTE E LAZER N	2011NE800545	0100000000	10-nov-11	87455531000157,00	1.500.000,00
180006	RS	97.500,00	0060783PC	NAO ME TOQUE	ESPORTE E LAZER N	2011NE801527	0100000000	26-dez-11	87613519000123,00	97.500,00
180006	PR	195.000,00	0060791PC	PARANAVAI	ESPORTE E LAZER N	2011NE800958	0100000000	14-dez-11	76977768000181,00	195.000,00
180006	SP	5.000.000,00	0060935PC	EMBU	ESPORTE E LAZER N	2011NE801007	0100000000	15-dez-11	46523114000117,00	5.000.000,00
180006	RS	97.500,00	0060967PC	PUTINGA	ESPORTE E LAZER N	2011NE800803	0100000000	06-dez-11	88186754000129,00	97.500,00
180006	PR	146.250,00	0062146PC	MANGUEIRINHA	ESPORTE E LAZER N	2011NE801658	0100000000	28-dez-11	77774867000129,00	146.250,00
180006	BA	253.500,00	0062209PC	LIVRAMENTO DE NOSSA SENHORA	ESPORTE E LAZER N	2011NE801201	0100000000	16-dez-11	13674817000197,00	253.500,00
180006	CE	294.006,38	0062370PC	FORTIM	ESPORTE E LAZER N	2011NE800804	0100000000	06-dez-11	35050756000120,00	294.006,38
180006	MG	146.250,00	0062519PC	CORONEL XAVIER CHAVES	ESPORTE E LAZER N	2011NE801425	0100000000	23-dez-11	18557546000103,00	146.250,00
180006	PR	195.000,00	0062905PC	WENCESLAU BRAS	ESPORTE E LAZER N	2011NE801604	0100000000	27-dez-11	76920800000192,00	195.000,00
180006	PR	190.125,00	0062917PC	PIRAQUARA	ESPORTE E LAZER N	2011NE801593	0100000000	27-dez-11	76105675000167,00	190.125,00
180006	RS	195.000,00	0062940PC	SANTO ANGELO	ESPORTE E LAZER N	2011NE801317	0100000000	22-dez-11	87613071000148,00	195.000,00
180006	RS	97.500,00	0062944PC	JULIO DE CASTILHOS	ESPORTE E LAZER N	2011NE800609	0100000000	14-nov-11	88227756000119,00	97.500,00
180006	MA	487.500,00	0062984PC	BACABAL	ESPORTE E LAZER N	2011NE800660	0100000000	16-nov-11	6014351000138,00	487.500,00
180006	RS	97.500,00	0063192PC	LAGOAO	ESPORTE E LAZER N	2011NE800846	0100000000	07-dez-11	92406289000161,00	97.500,00
180006	CE	250.000,00	0063216PC	CAUCAIA	ESPORTE E LAZER N	2011NE800546	0100000000	10-nov-11	7616162000106,00	250.000,00
180006	MG	146.250,00	0063233PC	SAO TOME DAS LETRAS	ESPORTE E LAZER N	2011NE800805	0100000000	06-dez-11	18008920000111,00	146.250,00

180006	PI	292.500,00	0063259PC	PAQUETA	ESPORTE E LAZER N	2011NE800661	0100000000	16-nov-11	1612601000118,00	292.500,00
180006	MG	195.000,00	0063261PC	BARROSO	ESPORTE E LAZER N	2011NE800547	0100000000	10-nov-11	18094755000168,00	195.000,00
180006	MG	146.250,00	0063271PC	SAO JOAO DA MATA	ESPORTE E LAZER N	2011NE801630	0100000000	27-dez-11	17935206000106,00	146.250,00
180006	CE	195.000,00	0063301PC	ACOPIARA	ESPORTE E LAZER N	2011NE800806	0100000000	06-dez-11	7847379000119,00	195.000,00
180006	MA	195.000,00	0063331PC	SUCUPIRA RIACHAO	ESPORTE E LAZER N	2011NE800597	0100000000	10-nov-11	1612338000167,00	195.000,00
180006	PR	165.750,00	0063394PC	PITANGA	ESPORTE E LAZER N	2011NE801592	0100000000	27-dez-11	76172907000108,00	165.750,00
180006	PR	2.024.000,00	0063412PC	LONDRINA	ESPORTE E LAZER N	2011NE801426	0100000000	23-dez-11	75771477000170,00	2.024.000,00
180006	BA	877.500,00	0063423PC	BARROCAS	ESPORTE E LAZER N	2011NE800959	0100000000	14-dez-11	4216287000142,00	877.500,00
180006	TO	195.000,00	0063458PC	JUARINA	ESPORTE E LAZER N	2011NE801202	0100000000	16-dez-11	37426509000100,00	195.000,00
180006	BA	409.500,00	0063618PC	BARRA DA ESTIVA	ESPORTE E LAZER N	2011NE801427	0100000000	23-dez-11	13670658000152,00	409.500,00
180006	MA	146.250,00	0063648PC	LAGO VERDE	ESPORTE E LAZER N	2011NE800807	0100000000	06-dez-11	6021174000117,00	146.250,00
180006	AC	292.500,00	0063736PC	SECRETARIA DE EDUCAÇÃ O	ESPORTE E LAZER N	2011NE801203	0100000000	16-dez-11	4033254000167,00	292.500,00
180006	AP	292.500,00	0063805PC	ESTADO DO AMAPA	ESPORTE E LAZER N	2011NE800808	0100000000	06-dez-11	394577000125,00	292.500,00
180006	AP	146.250,00	0063846PC	ESTADO DO AMAPA	ESPORTE E LAZER N	2011NE800809	0100000000	06-dez-11	394577000125,00	146.250,00
180006	PR	97.500,00	0063864PC	TIJUCAS DO SUL	ESPORTE E LAZER N	2011NE801576	0100000000	27-dez-11	76105584000121,00	97.500,00
180006	PR	682.500,00	0063895PC	CAMBE	ESPORTE E LAZER N	2011NE801428	0100000000	23-dez-11	75732057000184,00	682.500,00
180006	MA	146.250,00	0064037PC	SAO JOAO BATISTA	ESPORTE E LAZER N	2011NE800847	0100000000	07-dez-11	35101369000175,00	146.250,00
180006	PR	97.500,00	0064133PC	COLOMBO	ESPORTE E LAZER N	2011NE801058	0100000000	16-dez-11	76105634000170,00	97.500,00
180006	MG	224.250,00	0064183PC	OURO PRETO	ESPORTE E LAZER N	2011NE801429	0100000000	23-dez-11	18295295000136,00	224.250,00
180006	CE	292.500,00	0064186PC	EUSEBIO	ESPORTE E LAZER N	2011NE800810	0100000000	06-dez-11	23563067000130,00	292.500,00
180006	MG	195.000,00	0064208PC	BELO HORIZONTE	ESPORTE E LAZER N	2011NE800548	0100000000	10-nov-11	18715383000140,00	195.000,00
180006	SP	97.500,00	0064242PC	QUELUZ	ESPORTE E LAZER N	2011NE801132	0100000000	16-dez-11	46670931000106,00	97.500,00
180006	RS	97.500,00	0064345PC	SANTA ROSA	ESPORTE E LAZER N	2011NE801318	0100000000	22-dez-11	88546890000182,00	97.500,00
180006	MG	195.000,00	0064403PC	PIEDADE DOS GERAIS	ESPORTE E LAZER N	2011NE800716	0100000000	05-dez-11	18363960000181,00	195.000,00
180006	BA	150.000,00	0064411PC	MUNIZ	ESPORTE E LAZER N	2011NE801245	0100000000	22-dez-11	13796461000164,00	150.000,00

FERREIRA										
180006	SP	146.250,00	0064448PC	SANTA ALBERTINA	ESPORTE E LAZER N	2011NE801008	0100000000	15-dez-11	45135530000185,00	146.250,00
180006	PA	780.000,00	0064510PC	AUGUSTO CORREA	ESPORTE E LAZER N	2011NE801319	0100000000	22-dez-11	4873600000115,00	780.000,00
180006	PB	390.000,00	0064517PC	PAULISTA	ESPORTE E LAZER N	2011NE800662	0100000000	16-nov-11	8945727000153,00	390.000,00
180006	MG	195.000,00	0064585PC	BALDIM	ESPORTE E LAZER N	2011NE800717	0100000000	05-dez-11	18116129000125,00	195.000,00
180006	PR	196.000,00	0064587PC	ARARUNA	ESPORTE E LAZER N	2011NE800663	0100000000	16-nov-11	75359760000199,00	196.000,00
180006	RS	478.238,00	0064592PC	CACHOEIRINHA	ESPORTE E LAZER N	2011NE800664	0100000000	16-nov-11	87990800000185,00	478.238,00
180006	SP	97.500,00	0064635PC	MATAO	ESPORTE E LAZER N	2011NE801059	0100000000	16-dez-11	45270188000126,00	97.500,00
180006	PR	97.500,00	0064667PC	PINHAO	ESPORTE E LAZER N	2011NE800665	0100000000	16-nov-11	76178011000128,00	97.500,00
180006	MG	121.875,00	0064687PC	SANTA MARIA DO SUACUI	ESPORTE E LAZER N	2011NE801009	0100000000	15-dez-11	18409219000104,00	121.875,00
180006	PE	686.350,00	0064702PC	BONITO	ESPORTE E LAZER N	2011NE800666	0100000000	16-nov-11	10121515000101,00	686.350,00
180006	MA	300.000,00	0064712PC	LAGOA DO MATO	ESPORTE E LAZER N	2011NE801430	0100000000	23-dez-11	1613315000177,00	300.000,00
180006	CE	1.666.000,00	0064730PC	PEDRA BRANCA	ESPORTE E LAZER N	2011NE801010	0100000000	15-dez-11	7726540000104,00	1.666.000,00
180006	SP	292.500,00	0064745PC	MOJI DAS CRUZES	ESPORTE E LAZER N	2011NE800667	0100000000	16-nov-11	46523270000188,00	292.500,00
180006	MG	500.000,00	0064755PC	SECRETARIA DE ESTADO DO TURISMO	ESPORTE E LAZER N	2011NE800610	0100000000	14-nov-11	8631821000138,00	500.000,00
180006	RS	97.500,00	0064774PC	VISTA ALEGRE	ESPORTE E LAZER N	2011NE800668	0100000000	16-nov-11	92403583000110,00	97.500,00
180006	RS	146.250,00	0064780PC	PALMITINHO	ESPORTE E LAZER N	2011NE800669	0100000000	16-nov-11	87612909000189,00	146.250,00
180006	SP	975.000,00	0064859PC	DIADEMA	ESPORTE E LAZER N	2011NE800611	0100000000	14-nov-11	46523247000193,00	975.000,00
180006	RS	146.250,00	0064907PC	CORONEL BICACO	ESPORTE E LAZER N	2011NE800670	0100000000	16-nov-11	87613154000137,00	146.250,00
180006	SP	292.500,00	0064954PC	IGARAPAVA	ESPORTE E LAZER N	2011NE800848	0100000000	07-dez-11	45324290000167,00	292.500,00
180006	BA	250.000,00	0064962PC	CANAPOLIS	ESPORTE E LAZER N	2011NE800849	0100000000	07-dez-11	13812144000194,00	250.000,00
180006	MG	326.250,00	0065000PC	PRESIDENTE OLEGARIO	ESPORTE E LAZER N	2011NE800612	0100000000	14-nov-11	18602060000140,00	326.250,00
180006	BA	125.000,00	0065011PC	TABOCAS DO BREJO VELHO	ESPORTE E LAZER N	2011NE800850	0100000000	07-dez-11	13655659000128,00	125.000,00
180006	BA	196.000,00	0065014PC	SAO FRANCISCO	ESPORTE E LAZER N	2011NE801246	0100000000	22-dez-11	13830823000196,00	196.000,00

				DO CONDE						
180006	BA	500.000,00	0065039PC	IBOTIRAMA	ESPORTE E LAZER N	2011NE800851	0100000000	07-dez-11	13798152000123,00	500.000,00
180006	BA	125.000,00	0065040PC	TABOCCAS DO BREJO VELHO	ESPORTE E LAZER N	2011NE800857	0100000000	11-dez-11	13655659000128,00	125.000,00
180006	AL	850.000,00	0065116PC	CACIMBINHAS	ESPORTE E LAZER N	2011NE801011	0100000000	15-dez-11	12227971000158,00	850.000,00
180006	PA	780.000,00	0065118PC	NOVA ESPERANCA DO PIRIA	ESPORTE E LAZER N	2011NE800677	0100000000	25-nov-11	84263862000105,00	780.000,00
180006	RS	97.500,00	0065131PC	JAGUARI	ESPORTE E LAZER N	2011NE800613	0100000000	14-nov-11	87572046000163,00	97.500,00
180006	RS	100.000,00	0065147PC	CONSTANTINA	ESPORTE E LAZER N	2011NE800614	0100000000	14-nov-11	87708889000144,00	100.000,00
180006	PA	1.000.000,00	0065167PC	SECRETARIA DE ESTADO DESENVOLVIMENTO URB	ESPORTE E LAZER N	2011NE800852	0100000000	07-dez-11	3137985000190,00	1.000.000,00
180006	RS	200.000,00	0065169PC	SAO LEOPOLDO	ESPORTE E LAZER N	2011NE800615	0100000000	14-nov-11	89814693000160,00	200.000,00
180006	RJ	250.000,00	0065313PC	SAO PEDRO DA ALDEIA	ESPORTE E LAZER N	2011NE800718	0100000000	05-dez-11	28909604000174,00	250.000,00
180006	RS	195.000,00	0065509PC	AMARAL FERRADOR	ESPORTE E LAZER N	2011NE800853	0100000000	07-dez-11	90152299000192,00	195.000,00
180006	RS	97.500,00	0065659PC	CHAPADA	ESPORTE E LAZER N	2011NE801320	0100000000	22-dez-11	87613220000179,00	97.500,00
180006	DF	1.462.500,00	0065698PC	SECRETARIA DE EDUCACAO	SEGUNDO TEMPO	2011NE801431	0100000000	23-dez-11	394676000107,00	1.462.500,00
180006	RJ	274.400,00	0065767PC	QUISSAMA	ESPORTE E LAZER N	2011NE800719	0100000000	05-dez-11	31505027000160,00	274.400,00
180006	RS	200.000,00	0065810PC	SARANDI	ESPORTE E LAZER N	2011NE800690	0100000000	28-nov-11	97320030000117,00	200.000,00
180006	SE	146.250,00	0065812PC	MURIBECA	ESPORTE E LAZER N	2011NE801133	0100000000	16-dez-11	13094222000162,00	146.250,00
180006	RS	352.800,00	0065855PC	AJURICABA	ESPORTE E LAZER N	2011NE800720	0100000000	05-dez-11	87613253000119,00	352.800,00
180006	PA	487.500,00	0065924PC	SECRET EXEC DE ESPORTE E LAZER DO EST DO	ESPORTE E LAZER N	2011NE800854	0100000000	07-dez-11	3143730000130,00	487.500,00
180006	PA	487.500,00	0066016PC	SECRET EXEC DE ESPORTE E LAZER DO EST DO	ESPORTE E LAZER N	2011NE800855	0100000000	07-dez-11	3143730000130,00	487.500,00
180006	PA	487.500,00	0066063PC	SECRET EXEC	ESPORTE E LAZER N	2011NE800672	0100000000	25-nov-11	3143730000130,00	487.500,00

				DE ESPORTE E LAZER DO EST DO						
180006	MG	250.000,00	0066152PC	BELO HORIZONTE	ESPORTE E LAZER N	2011NE801012	0100000000	15-dez-11	18715383000140,00	250.000,00
180006	MG	146.250,00	0066166PC	SAO SEBASTIAO DA BELA VISTA	ESPORTE E LAZER N	2011NE801013	0100000000	15-dez-11	17935370000113,00	146.250,00
180006	PA	487.500,00	0066189PC	SECRET EXEC DE ESPORTE E LAZER DO EST DO	ESPORTE E LAZER N	2011NE800673	0100000000	25-nov-11	3143730000130,00	487.500,00
180006	MG	97.500,00	0066263PC	SAO BENTO ABADE	ESPORTE E LAZER N	2011NE801014	0100000000	15-dez-11	17877176000129,00	97.500,00
180006	PI	156.000,00	0066320PC	JULIO BORGES	ESPORTE E LAZER N	2011NE801432	0100000000	23-dez-11	1612619000110,00	156.000,00
180006	BA	195.000,00	0066364PC	VITORIA DA CONQUISTA	ESPORTE E LAZER N	2011NE801599	0100000000	27-dez-11	14239578000100,00	195.000,00
180006	RS	300.000,00	0066374PC	IBIRAIARAS	ESPORTE E LAZER N	2011NE801015	0100000000	15-dez-11	87613584000159,00	300.000,00
180006	SP	100.000,00	0066383PC	VARZEA PAULISTA	ESPORTE E LAZER N	2011NE800691	0100000000	28-nov-11	45780087000103,00	100.000,00
180006	RS	150.000,00	0066415PC	FARROUPILHA	ESPORTE E LAZER N	2011NE800692	0100000000	28-nov-11	89848949000150,00	150.000,00
180006	RS	124.705,00	0066515PC	BOSSOROCA	ESPORTE E LAZER N	2011NE801321	0100000000	22-dez-11	87613014000169,00	124.705,00
180006	BA	243.750,00	0066524PC	SERRINHA	ESPORTE E LAZER N	2011NE801433	0100000000	23-dez-11	13845086000103,00	243.750,00
180006	RS	390.000,00	0066580PC	AGUA SANTA	ESPORTE E LAZER N	2011NE800960	0100000000	14-dez-11	92406495000171,00	390.000,00
180006	CE	390.000,00	0066597PC	QUIXELO	ESPORTE E LAZER N	2011NE800839	0100000000	06-dez-11	6742480000142,00	390.000,00
180006	CE	600.000,00	0066763PC	PEDRA BRANCA	ESPORTE E LAZER N	2011NE801016	0100000000	15-dez-11	7726540000104,00	600.000,00
180006	MG	100.000,00	0066801PC	RESSAQUINHA	ESPORTE E LAZER N	2011NE801204	0100000000	16-dez-11	18094847000148,00	100.000,00
180006	RO	663.000,00	0066853PC	ROLIM DE MOURA	ESPORTE E LAZER N	2011NE800693	0100000000	28-nov-11	4394805000118,00	663.000,00
180006	PI	136.500,00	0066860PC	TERESINA	ESPORTE E LAZER N	2011NE800961	0100000000	14-dez-11	6554869000164,00	136.500,00
180006	BA	150.000,00	0066884PC	LAPAO	ESPORTE E LAZER N	2011NE800694	0100000000	28-nov-11	13891528000140,00	150.000,00
180006	CE	500.000,00	0066896PC	IRAUCUBA	ESPORTE E LAZER N	2011NE800840	0100000000	06-dez-11	7683188000169,00	500.000,00
180006	MG	200.000,00	0066944PC	BOA ESPERANCA	ESPORTE E LAZER N	2011NE801247	0100000000	22-dez-11	18239590000175,00	200.000,00
180006	RJ	1.500.000,00	0066945PC	RIO DE JANEIRO	ESPORTE E LAZER N	2011NE801322	0100000000	22-dez-11	42498733000148,00	1.500.000,00

180006	BA	250.000,00	0066951PC	BELO CAMPO	ESPORTE E LAZER N	2011NE801248	0100000000	22-dez-11	14237333000143,00	250.000,00
180006	MT	682.500,00	0066954PC	SECRETARIA DE ESTADO DE ESTADO DE ESPORT	ESPORTE E LAZER N	2011NE800962	0100000000	14-dez-11	3507415001973,00	682.500,00
180006	AL	195.000,00	0066973PC	PILAR	ESPORTE E LAZER N	2011NE800678	0100000000	25-nov-11	12200150000128,00	195.000,00
180006	RS	700.000,00	0066993PC	BENTO GONCALVES	ESPORTE E LAZER N	2011NE801205	0100000000	16-dez-11	87849923000109,00	700.000,00
180006	PB	600.000,00	0066997PC	PEDRAS DE FOGO	ESPORTE E LAZER N	2011NE800721	0100000000	05-dez-11	9072455000197,00	600.000,00
180006	SP	292.500,00	0067027PC	QUEIROZ	ESPORTE E LAZER N	2011NE800900	0100000000	12-dez-11	44568749000105,00	292.500,00
180006	SP	300.000,00	0067071PC	EMBU	ESPORTE E LAZER N	2011NE800901	0100000000	12-dez-11	46523114000117,00	300.000,00
180006	MA	292.750,00	0067074PC	ARAIOSES	ESPORTE E LAZER N	2011NE801358	0100000000	23-dez-11	6450191000170,00	292.750,00
180006	RJ	1.200.000,00	0067083PC	DUQUE DE CAXIAS	ESPORTE E LAZER N	2011NE800695	0100000000	28-nov-11	29138328000150,00	1.200.000,00
180006	BA	146.250,00	0067084PC	URANDI	ESPORTE E LAZER N	2011NE800963	0100000000	14-dez-11	13982632000140,00	146.250,00
180006	RS	300.000,00	0067107PC	QUATRO IRMAOS	ESPORTE E LAZER N	2011NE801618	0100000000	27-dez-11	4215994000114,00	300.000,00
180006	SP	97.500,00	0067108PC	MAIRIPORA	ESPORTE E LAZER N	2011NE801060	0100000000	16-dez-11	46523163000150,00	97.500,00
180006	CE	300.000,00	0067112PC	AURORA	ESPORTE E LAZER N	2011NE801017	0100000000	15-dez-11	7978042000140,00	300.000,00
180006	RJ	600.000,00	0067116PC	NOVA FRIBURGO	ESPORTE E LAZER N	2011NE800722	0100000000	05-dez-11	28606630000123,00	600.000,00
180006	PA	1.462.500,00	0067118PC	SECRET EXEC DE ESPORTE E LAZER DO EST DO	ESPORTE E LAZER N	2011NE801528	0100000000	26-dez-11	3143730000130,00	1.462.500,00
180006	PI	500.000,00	0067125PC	TERESINA	ESPORTE E LAZER N	2011NE801323	0100000000	22-dez-11	6554869000164,00	500.000,00
180006	RJ	280.000,00	0067165PC	BOM JARDIM	ESPORTE E LAZER N	2011NE800902	0100000000	12-dez-11	28561041000176,00	280.000,00
180006	RR	600.000,00	0067195PC	AMAJARI	ESPORTE E LAZER N	2011NE801018	0100000000	15-dez-11	1614081000182,00	600.000,00
180006	SP	300.000,00	0067203PC	SUZANO	ESPORTE E LAZER N	2011NE800723	0100000000	05-dez-11	46523056000121,00	300.000,00
180006	SP	196.400,00	0067207PC	CAIEIRAS	ESPORTE E LAZER N	2011NE800903	0100000000	12-dez-11	46523064000178,00	196.400,00
180006	SP	97.500,00	0067220PC	MOJI DAS CRUZES	ESPORTE E LAZER N	2011NE800724	0100000000	05-dez-11	46523270000188,00	97.500,00
180006	SP	97.500,00	0067228PC	ESTANCIA HIDROMINERAL	ESPORTE E LAZER N	2011NE801206	0100000000	16-dez-11	55021455000185,00	97.500,00

				DE POA						
180006	MG	500.000,00	0067229PC	CATUTI	ESPORTE E LAZER N	2011NE800725	0100000000	05-dez-11	1612502000136,00	500.000,00
180006	CE	975.000,00	0067246PC	ARACATI	ESPORTE E LAZER N	2011NE800726	0100000000	05-dez-11	7684756000146,00	975.000,00
180006	SP	487.500,00	0067310PC	GUARULHOS	ESPORTE E LAZER N	2011NE800727	0100000000	05-dez-11	46319000000150,00	487.500,00
180006	CE	400.000,00	0067343PC	FARIAS BRITO	ESPORTE E LAZER N	2011NE800904	0100000000	12-dez-11	7595572000100,00	400.000,00
180006	SP	214.500,00	0067365PC	UBATUBA	ESPORTE E LAZER N	2011NE800728	0100000000	05-dez-11	46482857000196,00	214.500,00
180006	MG	100.000,00	0067376PC	ENTRE RIOS DE MINAS	ESPORTE E LAZER N	2011NE801324	0100000000	22-dez-11	20356747000194,00	100.000,00
180006	CE	2.096.832,00	0067377PC	TAUA	ESPORTE E LAZER N	2011NE800964	0100000000	14-dez-11	7849532000147,00	2.096.832,00
180006	BA	585.000,00	0067404PC	GLORIA	ESPORTE E LAZER N	2011NE801019	0100000000	15-dez-11	14217335000170,00	585.000,00
180006	CE	1.121.250,00	0067424PC	TABULEIRO DO NORTE	ESPORTE E LAZER N	2011NE801134	0100000000	16-dez-11	7891682000119,00	1.121.250,00
180006	PR	150.000,00	0067437PC	TERRA RICA	ESPORTE E LAZER N	2011NE800740	0100000000	05-dez-11	76978881000181,00	150.000,00
180006	PB	195.000,00	0067442PC	SUME	ESPORTE E LAZER N	2011NE801061	0100000000	16-dez-11	8874935000109,00	195.000,00
180006	MG	195.000,00	0067444PC	TAQUARACU DE MINAS	ESPORTE E LAZER N	2011NE801020	0100000000	15-dez-11	18302315000159,00	195.000,00
180006	BA	300.000,00	0067468PC	MALHADA	ESPORTE E LAZER N	2011NE801021	0100000000	15-dez-11	14105217000170,00	300.000,00
180006	CE	480.000,00	0067477PC	GROAIRAS	ESPORTE E LAZER N	2011NE801022	0100000000	15-dez-11	7598709000180,00	480.000,00
180006	CE	500.000,00	0067486PC	VARJOTA	ESPORTE E LAZER N	2011NE801207	0100000000	16-dez-11	7673114000141,00	500.000,00
180006	SP	750.000,00	0067577PC	JACAREI	ESPORTE E LAZER N	2011NE800729	0100000000	05-dez-11	46694139000183,00	750.000,00
180006	GO	600.000,00	0067584PC	ITUMBIARA	ESPORTE E LAZER N	2011NE800730	0100000000	05-dez-11	2204196000161,00	600.000,00
180006	SP	400.000,00	0067644PC	PEDERNEIRAS	ESPORTE E LAZER N	2011NE800905	0100000000	12-dez-11	46189718000179,00	400.000,00
180006	RN	350.000,00	0067660PC	PEDRO AVELINO	ESPORTE E LAZER N	2011NE800841	0100000000	06-dez-11	8294654000187,00	350.000,00
180006	SP	487.500,00	0067684PC	SAO PAULO SECRETARIA MUNICIPAL DE ESPORT	ESPORTE E LAZER N	2011NE801208	0100000000	16-dez-11	46392122000171,00	487.500,00
180006	SP	487.500,00	0067686PC	SAO PAULO SECRETARIA MUNICIPAL DE ESPORT	ESPORTE E LAZER N	2011NE801209	0100000000	16-dez-11	46392122000171,00	487.500,00
180006	CE	390.000,00	0067792PC	MARACANAU	ESPORTE E LAZER N	2011NE800965	0100000000	14-dez-11	7605850000162,00	390.000,00
180006	PE	1.500.000,00	0067846PC	SAO LOURENCO	ESPORTE E LAZER N	2011NE800741	0100000000	05-dez-11	11251832000105,00	1.500.000,00

				DA MATA						
180006	RS	97.500,00	0067864PC	BOQUEIRAO DO LEAO	ESPORTE E LAZER N	2011NE801434	0100000000	23-dez-11	92454818000100,00	97.500,00
180006	AC	487.500,00	0067933PC	BUJARI	ESPORTE E LAZER N	2011NE801023	0100000000	15-dez-11	84306620000143,00	487.500,00
180006	PR	175.000,00	0067999PC	UBIRATA	ESPORTE E LAZER N	2011NE800742	0100000000	05-dez-11	76950096000110,00	175.000,00
180006	GO	292.500,00	0068151PC	GOIANIA	ESPORTE E LAZER N	2011NE800906	0100000000	12-dez-11	1612092000123,00	292.500,00
180006	RR	600.000,00	0068216PC	SAO LUIZ DO ANAUA	ESPORTE E LAZER N	2011NE801024	0100000000	15-dez-11	4056230000123,00	600.000,00
180006	PR	97.500,00	0068219PC	GUARATUBA	ESPORTE E LAZER N	2011NE801435	0100000000	23-dez-11	76017474000108,00	97.500,00
180006	RJ	400.000,00	0068232PC	TRES RIOS	ESPORTE E LAZER N	2011NE800842	0100000000	06-dez-11	29138377000193,00	400.000,00
180006	RS	500.000,00	0068337PC	BOM JESUS	ESPORTE E LAZER N	2011NE801025	0100000000	15-dez-11	87851200000136,00	500.000,00
180006	PI	2.000.000,00	0068381PC	FUNDAÇÃO DOS ESPORTES DO PIAUI - PI	ESPORTE E LAZER N	2011NE800843	0100000000	06-dez-11	5793590000170,00	2.000.000,00
180006	BA	195.000,00	0068388PC	GLORIA	ESPORTE E LAZER N	2011NE801325	0100000000	22-dez-11	14217335000170,00	195.000,00
180006	SE	536.250,00	0068394PC	NOSSA SENHORA DA GLORIA	ESPORTE E LAZER N	2011NE801249	0100000000	22-dez-11	13113626000156,00	536.250,00
180006	RS	243.750,00	0068412PC	IBIRAPUITA	ESPORTE E LAZER N	2011NE800907	0100000000	12-dez-11	92406263000113,00	243.750,00
180006	SC	650.000,00	0068418PC	CAMPO ERE	ESPORTE E LAZER N	2011NE800908	0100000000	12-dez-11	83026765000128,00	650.000,00
180006	BA	294.000,00	0068486PC	PINDAI	ESPORTE E LAZER N	2011NE801026	0100000000	15-dez-11	13982624000101,00	294.000,00
180006	SP	396.000,00	0068568PC	PEDREIRA	ESPORTE E LAZER N	2011NE800909	0100000000	12-dez-11	46410775000136,00	396.000,00
180006	BA	253.500,00	0068594PC	JUSSIAPE	ESPORTE E LAZER N	2011NE801436	0100000000	23-dez-11	13674148000153,00	253.500,00
180006	MG	200.000,00	0068630PC	BRASILIA DE MINAS	ESPORTE E LAZER N	2011NE800910	0100000000	12-dez-11	18017442000106,00	200.000,00
180006	CE	2.325.000,00	0068654PC	CRATEUS	ESPORTE E LAZER N	2011NE800911	0100000000	12-dez-11	7982036000167,00	2.325.000,00
180006	SP	97.500,00	0068778PC	AMPARO	ESPORTE E LAZER N	2011NE801326	0100000000	22-dez-11	43465459000173,00	97.500,00
180006	MG	500.000,00	0068816PC	MONTES CLAROS	ESPORTE E LAZER N	2011NE800912	0100000000	12-dez-11	22678874000135,00	500.000,00
180006	GO	341.250,00	0068820PC	GOIANIA	ESPORTE E LAZER N	2011NE801210	0100000000	16-dez-11	1612092000123,00	341.250,00
180006	RS	670.000,00	0068837PC	NONOAI	ESPORTE E LAZER N	2011NE800913	0100000000	12-dez-11	91567974000107,00	670.000,00
180006	SP	2.500.000,00	0068853PC	SALTO	ESPORTE E LAZER N	2011NE801250	0100000000	22-dez-11	46634507000106,00	2.500.000,00

180006	SP	4.875.000,00	0068927PC	VOTUPORANGA	ESPORTE E LAZER N	2011NE800844	0100000000	06-dez-11	46599809000182,00	4.875.000,00
180006	MA	120.000,00	0068938PC	BARREIRINHAS	ESPORTE E LAZER N	2011NE801027	0100000000	15-dez-11	6217954000137,00	120.000,00
180006	SP	975.000,00	0068945PC	AMERICANA	ESPORTE E LAZER N	2011NE800914	0100000000	12-dez-11	45781176000166,00	975.000,00
180006	SP	97.500,00	0068973PC	CAMPINAS	ESPORTE E LAZER N	2011NE801624	0100000000	27-dez-11	51885242000140,00	97.500,00
180006	SP	1.500.000,00	0068981PC	SUMARE	ESPORTE E LAZER N	2011NE801251	0100000000	22-dez-11	45787660000100,00	1.500.000,00
180006	MS	140.000,00	0069058PC	CAMAPUA	ESPORTE E LAZER N	2011NE800915	0100000000	12-dez-11	3501517000152,00	140.000,00
180006	SP	1.976.600,00	0069090PC	VOTORANTIM	ESPORTE E LAZER N	2011NE801252	0100000000	22-dez-11	46634051000176,00	1.976.600,00
180006	AC	487.500,00	0069092PC	PORTO WALTER	ESPORTE E LAZER N	2011NE801028	0100000000	15-dez-11	63603625000168,00	487.500,00
180006	SP	1.500.000,00	0069124PC	SERRA AZUL	ESPORTE E LAZER N	2011NE801253	0100000000	22-dez-11	44229839000171,00	1.500.000,00
180006	MS	500.000,00	0069136PC	DOURADINA	ESPORTE E LAZER N	2011NE801029	0100000000	15-dez-11	15479751000100,00	500.000,00
180006	MS	140.000,00	0069139PC	GLORIA DOS DOURADOS	ESPORTE E LAZER N	2011NE800916	0100000000	12-dez-11	3155942000137,00	140.000,00
180006	MS	140.000,00	0069151PC	GUIA LOPES DA LAGUNA	ESPORTE E LAZER N	2011NE800917	0100000000	12-dez-11	3403896000148,00	140.000,00
180006	SP	500.000,00	0069166PC	ITAPIRA	ESPORTE E LAZER N	2011NE801437	0100000000	23-dez-11	45281144000100,00	500.000,00
180006	MS	140.000,00	0069200PC	NOVA ALVORADA DO SUL	ESPORTE E LAZER N	2011NE800918	0100000000	12-dez-11	37212719000104,00	140.000,00
180006	RS	200.000,00	0069366PC	GRAMADO	ESPORTE E LAZER N	2011NE801438	0100000000	23-dez-11	88847082000155,00	200.000,00
180006	SP	200.000,00	0069399PC	TARUMA	ESPORTE E LAZER N	2011NE800919	0100000000	12-dez-11	64614449000122,00	200.000,00
180006	SP	300.000,00	0069428PC	MONTE ALEGRE DO SUL	ESPORTE E LAZER N	2011NE800920	0100000000	12-dez-11	52846144000167,00	300.000,00
180006	RJ	3.500.000,00	0069518PC	SECRETARIA DE ESTADO DE OBRAS - RJ	ESPORTE E LAZER N	2011NE801254	0100000000	22-dez-11	8599767000190,00	3.500.000,00
180006	SP	400.000,00	0069520PC	BARRA BONITA	ESPORTE E LAZER N	2011NE800921	0100000000	14-dez-11	46172888000140,00	400.000,00
180006	BA	146.250,00	0069858PC	PRESIDENTE DUTRA	ESPORTE E LAZER N	2011NE801135	0100000000	16-dez-11	13717798000139,00	146.250,00
180006	MG	195.000,00	0070116PC	MARIO CAMPOS	ESPORTE E LAZER N	2011NE801529	0100000000	26-dez-11	1612508000103,00	195.000,00
180006	RS	150.000,00	0070323PC	PALMEIRA DAS MISSOES	ESPORTE E LAZER N	2011NE801327	0100000000	22-dez-11	88541354000194,00	150.000,00
180006	MG	390.000,00	0070584PC	IGARAPE	ESPORTE E LAZER N	2011NE801439	0100000000	23-dez-11	18715474000185,00	390.000,00
180006	MG	146.250,00	0070593PC	LAVRAS	ESPORTE E LAZER N	2011NE801440	0100000000	23-dez-11	18244376000107,00	146.250,00

180006	SP	700.000,00	0070630PC	GUARACI	ESPORTE E LAZER N	2011NE801255	0100000000	22-dez-11	46596318000188,00	700.000,00
180006	PI	195.000,00	0070682PC	CANTO DO BURITI	ESPORTE E LAZER N	2011NE801530	0100000000	26-dez-11	6554042000150,00	195.000,00
180006	RS	1.794.000,00	0070768PC	ERECHIM	ESPORTE E LAZER N	2011NE801044	0100000000	16-dez-11	87613477000120,00	1.794.000,00
180006	BA	351.000,00	0070861PC	CANDIBA	ESPORTE E LAZER N	2011NE801441	0100000000	23-dez-11	13982608000100,00	351.000,00
180006	RS	100.000,00	0070891PC	SARANDI	ESPORTE E LAZER N	2011NE801328	0100000000	22-dez-11	97320030000117,00	100.000,00
180006	SP	341.250,00	0071002PC	UCHOA	ESPORTE E LAZER N	2011NE801256	0100000000	22-dez-11	45111952000110,00	341.250,00
180006	PI	292.500,00	0071020PC	SAO MIGUEL DO TAPUIO	ESPORTE E LAZER N	2011NE801613	0100000000	27-dez-11	6716906000193,00	292.500,00
180006	MA	390.000,00	0071049PC	MATOES	ESPORTE E LAZER N	2011NE801211	0100000000	16-dez-11	6114631000118,00	390.000,00
180006	MA	585.000,00	0071049PC	MATOES	ESPORTE E LAZER N	2011NE801568	0100000000	27-dez-11	6114631000118,00	585.000,00
180006	BA	294.000,00	0071061PC	ITAGIMIRIM	ESPORTE E LAZER N	2011NE801030	0100000000	15-dez-11	13634969000166,00	294.000,00
180006	RJ	292.500,00	0071084PC	BOM JESUS DO ITABAPOANA	ESPORTE E LAZER N	2011NE801616	0100000000	27-dez-11	28812972000108,00	292.500,00
180006	PR	300.000,00	0071131PC	FRANCISCO BELTRAO	ESPORTE E LAZER N	2011NE801329	0100000000	22-dez-11	77816510000166,00	300.000,00
180006	BA	117.000,00	0071151PC	SALVADOR PREFEITURA	ESPORTE E LAZER N	2011NE801498	0100000000	26-dez-11	13927801000653,00	117.000,00
180006	BA	300.000,00	0071262PC	PIRAI DO NORTE	ESPORTE E LAZER N	2011NE801031	0100000000	15-dez-11	13071220000158,00	300.000,00
180006	SP	300.000,00	0071391PC	IBIUNA	ESPORTE E LAZER N	2011NE801330	0100000000	22-dez-11	46634531000137,00	300.000,00
180006	RN	117.000,00	0071661PC	ANGICOS	ESPORTE E LAZER N	2011NE801659	0100000000	28-dez-11	8085409000160,00	117.000,00
180006	DF	1.462.500,00	0071717PC	DISTRITO FEDERAL	SEGUNDO TEMPO	2011NE801212	0100000000	16-dez-11	394601000126,00	1.462.500,00
180006	SP	250.000,00	0071718PC	CASTILHO	ESPORTE E LAZER N	2011NE801257	0100000000	22-dez-11	45663556000104,00	250.000,00
180006	RJ	800.000,00	0071901PC	FUNDACAO MUNICIPAL DO MEIO AMBIENTE, PES	ESPORTE E LAZER N	2011NE801640	0100000000	28-dez-11	6132977000149,00	800.000,00
180006	RN	136.500,00	0071925PC	UPANEMA	ESPORTE E LAZER N	2011NE801442	0100000000	23-dez-11	8085771000130,00	136.500,00
180006	RJ	487.500,00	0071936PC	SAO JOAO DE MERITI	ESPORTE E LAZER N	2011NE801258	0100000000	22-dez-11	29138336000105,00	487.500,00
180006	SP	294.000,00	0072028PC	OSVALDO CRUZ	ESPORTE E LAZER N	2011NE801259	0100000000	22-dez-11	53300356000107,00	294.000,00
180006	SP	250.000,00	0072049PC	COSMOPOLIS	ESPORTE E LAZER N	2011NE801260	0100000000	22-dez-11	44730331000152,00	250.000,00
180006	PB	195.000,00	0072150PC	MANAIRA	ESPORTE E LAZER N	2011NE801531	0100000000	26-dez-11	9148131000195,00	195.000,00

180006	SP	97.500,00	0072279PC	CARAPICUIBA	ESPORTE E LAZER N	2011NE801213	0100000000	16-dez-11	44892693000140,00	97.500,00
180006	PB	146.250,00	0072374PC	MATO GROSSO	ESPORTE E LAZER N	2011NE801591	0100000000	27-dez-11	1613316000111,00	146.250,00
180006	SP	97.500,00	0072395PC	ITAPECERICA DA SERRA	ESPORTE E LAZER N	2011NE801062	0100000000	16-dez-11	46523130000100,00	97.500,00
180006	SP	97.500,00	0072451PC	CERQUEIRA CESAR	ESPORTE E LAZER N	2011NE801063	0100000000	16-dez-11	46634184000142,00	97.500,00
180006	PB	195.000,00	0072493PC	AMPARO	ESPORTE E LAZER N	2011NE801064	0100000000	16-dez-11	1612473000102,00	195.000,00
180006	PB	195.000,00	0072509PC	CACHOEIRA DOS INDIOS	ESPORTE E LAZER N	2011NE801065	0100000000	16-dez-11	8923997000163,00	195.000,00
180006	PB	195.000,00	0072521PC	SAO BENTO DE POMBAL	ESPORTE E LAZER N	2011NE801532	0100000000	26-dez-11	1612690000100,00	195.000,00
180006	PB	195.000,00	0072534PC	SAO DOMINGOS DO POMBAL	ESPORTE E LAZER N	2011NE801533	0100000000	26-dez-11	1612691000147,00	195.000,00
180006	PB	292.500,00	0072544PC	SAO JOAO DO TIGRE	ESPORTE E LAZER N	2011NE801534	0100000000	26-dez-11	9074592000160,00	292.500,00
180006	PB	195.000,00	0072845PC	ITAPORANGA	ESPORTE E LAZER N	2011NE801598	0100000000	27-dez-11	8940694000159,00	195.000,00
180006	RS	97.500,00	0073089PC	TAQUARI	ESPORTE E LAZER N	2011NE801443	0100000000	23-dez-11	88067780000138,00	97.500,00
180006	TO	292.500,00	0073097PC	ALVORADA	ESPORTE E LAZER N	2011NE801444	0100000000	23-dez-11	1800242000122,00	292.500,00
180006	TO	292.500,00	0073123PC	CHAPADA DE AREIA	ESPORTE E LAZER N	2011NE801445	0100000000	23-dez-11	1625984000169,00	292.500,00
180006	RS	97.500,00	0073213PC	TRAMANDAI	ESPORTE E LAZER N	2011NE801066	0100000000	16-dez-11	88771001000180,00	97.500,00
180006	BA	500.000,00	0073238PC	SANTANA	ESPORTE E LAZER N	2011NE801032	0100000000	15-dez-11	13913140000100,00	500.000,00
180006	MG	97.500,00	0073266PC	PRADOS	ESPORTE E LAZER N	2011NE801446	0100000000	23-dez-11	18557538000167,00	97.500,00
180006	BA	487.500,00	0073281PC	BARRA DO CHOCA	ESPORTE E LAZER N	2011NE801261	0100000000	22-dez-11	13906789000196,00	487.500,00
180006	BA	487.500,00	0073311PC	PLANALTO	ESPORTE E LAZER N	2011NE801262	0100000000	22-dez-11	13858907000138,00	487.500,00
180006	SP	97.500,00	0073325PC	PINDAMONHAN GABA	ESPORTE E LAZER N	2011NE801214	0100000000	16-dez-11	45226214000119,00	97.500,00
180006	BA	487.500,00	0073362PC	ABAIRA	ESPORTE E LAZER N	2011NE801033	0100000000	15-dez-11	13670021000166,00	487.500,00
180006	MG	119.279,72	0073419PC	MARIPA DE MINAS	ESPORTE E LAZER N	2011NE801263	0100000000	22-dez-11	17724162000175,00	119.279,72
180006	BA	487.500,00	0073488PC	ARACI	ESPORTE E LAZER N	2011NE801034	0100000000	15-dez-11	14232086000192,00	487.500,00
180006	RN	195.000,00	0073490PC	LUIS GOMES	ESPORTE E LAZER N	2011NE801067	0100000000	16-dez-11	8357600000113,00	195.000,00
180006	BA	500.000,00	0073494PC	ITANHEM	ESPORTE E LAZER N	2011NE801264	0100000000	22-dez-11	14210512000197,00	500.000,00

180006	MG	999.994,41	0073514PC	UBERABA	ESPORTE E LAZER N	2011NE801035	0100000000	15-dez-11	18428839000190,00	999.994,41
180006	BA	500.000,00	0073525PC	ESPLANADA	ESPORTE E LAZER N	2011NE801265	0100000000	22-dez-11	13885231000171,00	500.000,00
180006	SP	292.500,00	0073622PC	POMPEIA	ESPORTE E LAZER N	2011NE801266	0100000000	22-dez-11	44483444000109,00	292.500,00
180006	SP	292.500,00	0073637PC	LUIZIANIA	ESPORTE E LAZER N	2011NE801267	0100000000	22-dez-11	44441558000188,00	292.500,00
180006	SP	292.500,00	0073642PC	QUATA	ESPORTE E LAZER N	2011NE801268	0100000000	22-dez-11	44547313000130,00	292.500,00
180006	BA	400.000,00	0073702PC	ANDARAI	ESPORTE E LAZER N	2011NE801269	0100000000	22-dez-11	13922570000180,00	400.000,00
180006	RN	400.000,00	0073782PC	ALMINO AFONSO	ESPORTE E LAZER N	2011NE801270	0100000000	22-dez-11	8348997000187,00	400.000,00
180006	MS	97.500,00	0073801PC	DOURADOS	ESPORTE E LAZER N	2011NE801660	0100000000	28-dez-11	3155926000144,00	97.500,00
180006	MS	97.500,00	0073805PC	DOURADOS	ESPORTE E LAZER N	2011NE801661	0100000000	28-dez-11	3155926000144,00	97.500,00
180006	SP	300.000,00	0073878PC	NARANDIBA	ESPORTE E LAZER N	2011NE801271	0100000000	22-dez-11	44857027000170,00	300.000,00
180006	SP	97.500,00	0074000PC	LORENA	ESPORTE E LAZER N	2011NE801215	0100000000	16-dez-11	47563739000175,00	97.500,00
180006	CE	500.000,00	0074172PC	QUIXERAMOBIM	ESPORTE E LAZER N	2011NE801216	0100000000	16-dez-11	7744303000168,00	500.000,00
180006	CE	1.000.000,00	0074180PC	QUIXERAMOBIM	ESPORTE E LAZER N	2011NE801217	0100000000	16-dez-11	7744303000168,00	1.000.000,00
180006	MG	500.000,00	0074287PC	PIRAPORA	ESPORTE E LAZER N	2011NE801045	0100000000	16-dez-11	23539463000121,00	500.000,00
180006	PI	370.000,00	0074324PC	TANQUE DO PIAUI	ESPORTE E LAZER N	2011NE801272	0100000000	22-dez-11	1612616000186,00	370.000,00
180006	CE	3.000.000,00	0074332PC	MARACANAU	ESPORTE E LAZER N	2011NE801036	0100000000	15-dez-11	7605850000162,00	3.000.000,00
180006	MG	400.000,00	0074435PC	GUIMARANIA	ESPORTE E LAZER N	2011NE801046	0100000000	16-dez-11	18602052000101,00	400.000,00
180006	CE	500.000,00	0074470PC	QUITERIANOPOLIS	ESPORTE E LAZER N	2011NE801218	0100000000	16-dez-11	7551179000114,00	500.000,00
180006	PI	146.250,00	0074474PC	AMARANTE	ESPORTE E LAZER N	2011NE801273	0100000000	22-dez-11	6554802000120,00	146.250,00
180006	AL	146.250,00	0074558PC	SATUBA	ESPORTE E LAZER N	2011NE801447	0100000000	23-dez-11	12200333000143,00	146.250,00
180006	CE	341.250,00	0074594PC	CATUNDA	ESPORTE E LAZER N	2011NE801331	0100000000	22-dez-11	35049097000101,00	341.250,00
180006	RS	97.500,00	0074637PC	VISTA ALEGRE	ESPORTE E LAZER N	2011NE801585	0100000000	27-dez-11	92403583000110,00	97.500,00
180006	MG	250.000,00	0074705PC	PINTOPOLIS	ESPORTE E LAZER N	2011NE801047	0100000000	16-dez-11	1612481000159,00	250.000,00
180006	MG	146.250,00	0074755PC	ARACITABA	ESPORTE E LAZER N	2011NE801359	0100000000	23-dez-11	17747940000141,00	146.250,00
180006	BA	735.000,00	0074806PC	ALCOBACA	ESPORTE E LAZER N	2011NE801274	0100000000	22-dez-11	13761721000166,00	735.000,00
180006	PI	360.000,00	0074844PC	ALAGOINHA DO PIAUI	ESPORTE E LAZER N	2011NE801275	0100000000	22-dez-11	7450778000141,00	360.000,00
180006	MG	633.750,00	0074874PC	ARAXA	ESPORTE E LAZER N	2011NE801448	0100000000	23-dez-11	18140756000100,00	633.750,00

180006	PI	135.000,00	0074877PC	SECRETARIA DE INFRA-ESTRUTURA DO ESTADO	ESPORTE E LAZER N	2011NE801219	0100000000	16-dez-11	6553531000198,00	135.000,00
180006	MG	146.250,00	0074993PC	RIO POMBA	ESPORTE E LAZER N	2011NE801276	0100000000	22-dez-11	17744434000107,00	146.250,00
180006	RS	7.511.447,86	0075156PC	FUNDACAO DE ESPORTE E LAZER DO ESTADO DO	BR ESP ALTO REND	2011NE801136	0100000000	16-dez-11	4996928000129,00	7.511.447,86
180006	GO	97.500,00	0075167PC	MARZAGAO	ESPORTE E LAZER N	2011NE801277	0100000000	22-dez-11	1174580000104,00	97.500,00
180006	GO	97.500,00	0075194PC	JESUPOLIS	ESPORTE E LAZER N	2011NE801278	0100000000	22-dez-11	37623501000134,00	97.500,00
180006	GO	97.500,00	0075199PC	ITAPIRAPUA	ESPORTE E LAZER N	2011NE801332	0100000000	22-dez-11	2024933000144,00	97.500,00
180006	GO	97.500,00	0075205PC	FAINA	ESPORTE E LAZER N	2011NE801279	0100000000	22-dez-11	25141318000113,00	97.500,00
180006	RO	400.000,00	0075206PC	TEIXEIROPOLIS	ESPORTE E LAZER N	2011NE801449	0100000000	23-dez-11	84722933000182,00	400.000,00
180006	MS	950.000,00	0075207PC	PEDRO GOMES	ESPORTE E LAZER N	2011NE801450	0100000000	23-dez-11	3352986000157,00	950.000,00
180006	SP	4.745.862,71	0075211PC	SAO BERNARDO DO CAMPO	BR ESP ALTO REND	2011NE801137	0100000000	16-dez-11	46523239000147,00	4.745.862,71
180006	SP	3.100.000,00	0075223PC	HORTOLANDIA	BR ESP ALTO REND	2011NE801138	0100000000	16-dez-11	67995027000132,00	3.100.000,00
180006	RS	97.500,00	0075285PC	VERANOPOLIS	ESPORTE E LAZER N	2011NE801220	0100000000	16-dez-11	98671597000109,00	97.500,00
180006	RS	195.000,00	0075295PC	VERANOPOLIS	ESPORTE E LAZER N	2011NE801221	0100000000	16-dez-11	98671597000109,00	195.000,00
180006	GO	97.500,00	0075300PC	INACIOLANDIA	ESPORTE E LAZER N	2011NE801333	0100000000	22-dez-11	26923755000151,00	97.500,00
180006	RN	136.500,00	0075303PC	SERRA CAIADA	ESPORTE E LAZER N	2011NE801451	0100000000	23-dez-11	8078412000156,00	136.500,00
180006	GO	97.500,00	0075309PC	SAO FRANCISCO DE GOIAS	ESPORTE E LAZER N	2011NE801352	0100000000	22-dez-11	2468437000180,00	97.500,00
180006	RO	400.000,00	0075314PC	THEOBROMA	ESPORTE E LAZER N	2011NE801452	0100000000	23-dez-11	84727601000190,00	400.000,00
180006	SP	500.000,00	0075315PC	CAMPINAS	ESPORTE E LAZER N	2011NE801334	0100000000	22-dez-11	51885242000140,00	500.000,00
180006	SP	500.000,00	0075330PC	CAMPINAS	ESPORTE E LAZER N	2011NE801335	0100000000	22-dez-11	51885242000140,00	500.000,00
180006	AL	146.250,00	0075338PC	CORURIBE	ESPORTE E LAZER N	2011NE801222	0100000000	16-dez-11	12264230000147,00	146.250,00
180006	GO	100.000,00	0075339PC	FAZENDA NOVA	ESPORTE E LAZER N	2011NE801336	0100000000	22-dez-11	1915313000132,00	100.000,00
180006	GO	100.000,00	0075359PC	CORUMBAIBA	ESPORTE E LAZER N	2011NE801337	0100000000	22-dez-11	1302603000100,00	100.000,00
180006	AL	146.250,00	0075361PC	SAO BRAS	ESPORTE E LAZER N	2011NE801223	0100000000	16-dez-11	12207437000180,00	146.250,00
180006	GO	955.500,00	0075400PC	PONTALINA	ESPORTE E LAZER N	2011NE801139	0100000000	16-dez-11	1791276000106,00	955.500,00

180006	RS	97.500,00	0075420PC	IBIRAIARAS	ESPORTE E LAZER N	2011NE801224	0100000000	16-dez-11	87613584000159,00	97.500,00
180006	GO	147.000,00	0075460PC	LAGOA SANTA	ESPORTE E LAZER N	2011NE801338	0100000000	22-dez-11	4215178000100,00	147.000,00
180006	PA	975.000,00	0075475PC	ANANINDEUA	ESPORTE E LAZER N	2011NE801339	0100000000	22-dez-11	5058441000168,00	975.000,00
180006	AL	341.250,00	0075478PC	JEQUIB DA PRAIA	ESPORTE E LAZER N	2011NE801225	0100000000	16-dez-11	2917132000108,00	341.250,00
180006	AL	146.250,00	0075480PC	JEQUIB DA PRAIA	ESPORTE E LAZER N	2011NE801226	0100000000	16-dez-11	2917132000108,00	146.250,00
180006	DF	1.462.500,00	0075491PC	SECRETARIA DE EDUCAÇÃ O	SEGUNDO TEMPO	2011NE801453	0100000000	23-dez-11	394676000107,00	1.462.500,00
180006	SP	97.500,00	0075504PC	LIMEIRA	ESPORTE E LAZER N	2011NE801535	0100000000	26-dez-11	45132495000140,00	97.500,00
180006	RN	97.500,00	0075508PC	PARANA	ESPORTE E LAZER N	2011NE801227	0100000000	16-dez-11	8148454000116,00	97.500,00
180006	RO	682.500,00	0075542PC	OURO PRETO DO OESTE	ESPORTE E LAZER N	2011NE801454	0100000000	23-dez-11	4380507000179,00	682.500,00
180006	TO	195.000,00	0075573PC	SUCUPIRA	ESPORTE E LAZER N	2011NE801455	0100000000	23-dez-11	37344439000141,00	195.000,00
180006	MG	341.250,00	0075586PC	ITURAMA	ESPORTE E LAZER N	2011NE801456	0100000000	23-dez-11	18457242000174,00	341.250,00
180006	RJ	1.916.231,20	0075616PC	SAO GONCALO	BR ESP ALTO REND	2011NE801360	0100000000	23-dez-11	28636579000100,00	1.916.231,20
180006	BA	11.874.879,32	0075638PC	SECRETARIA DO TRABALHO E ACAO SOCIAL DO	BR ESP ALTO REND	2011NE801228	0100000000	16-dez-11	13937123000103,00	11.874.879,32
180006	MG	146.250,00	0075696PC	SANTO ANTONIO DO AVENTUREIRO	ESPORTE E LAZER N	2011NE801536	0100000000	26-dez-11	17710476000119,00	146.250,00
180006	SP	147.000,00	0075723PC	TANABI	ESPORTE E LAZER N	2011NE801229	0100000000	16-dez-11	45157104000142,00	147.000,00
180006	MG	97.500,00	0075764PC	BOM JESUS DA PENHA	SEGUNDO TEMPO	2011NE801537	0100000000	26-dez-11	18187815000197,00	97.500,00
180006	SP	1.000.000,00	0075794PC	CAPAO BONITO	ESPORTE E LAZER N	2011NE801230	0100000000	16-dez-11	46634259000195,00	1.000.000,00
180006	RS	292.500,00	0075798PC	GARIBALDI	ESPORTE E LAZER N	2011NE801457	0100000000	23-dez-11	88594999000195,00	292.500,00
180006	AC	292.500,00	0075799PC	PORTO ACRE	SEGUNDO TEMPO	2011NE801538	0100000000	26-dez-11	84306661000130,00	292.500,00
180006	MS	3.506.300,00	0075809PC	CAMPO GRANDE	BR ESP ALTO REND	2011NE801231	0100000000	16-dez-11	3501509000106,00	3.506.300,00
180006	PI	390.000,00	0075810PC	SECRETARIA DAS CIDADES	ESPORTE E LAZER N	2011NE801539	0100000000	26-dez-11	8767094000130,00	390.000,00
180006	SP	200.000,00	0075821PC	SUZANO	ESPORTE E LAZER N	2011NE801232	0100000000	16-dez-11	46523056000121,00	200.000,00
180006	SP	1.000.000,00	0075823PC	ARARAQUARA	ESPORTE E LAZER N	2011NE801233	0100000000	16-dez-11	45276128000110,00	1.000.000,00

180006	RS	195.000,00	0075824PC	TAQUARACU DO SUL	ESPORTE E LAZER N	2011NE801458	0100000000	23-dez-11	92403567000127,00	195.000,00
180006	RS	780.000,00	0075834PC	JAGUARA O	ESPORTE E LAZER N	2011NE801459	0100000000	23-dez-11	88414552000197,00	780.000,00
180006	RS	195.000,00	0075869PC	ARROIO GRANDE	ESPORTE E LAZER N	2011NE801540	0100000000	26-dez-11	88860366000181,00	195.000,00
180006	MG	390.000,00	0075876PC	NOVO CRUZEIRO	ESPORTE E LAZER N	2011NE801460	0100000000	23-dez-11	18404889000138,00	390.000,00
180006	SP	500.000,00	0075881PC	LEME	ESPORTE E LAZER N	2011NE801340	0100000000	22-dez-11	46362661000168,00	500.000,00
180006	SP	500.000,00	0075927PC	LENCOIS PAULISTA	ESPORTE E LAZER N	2011NE801341	0100000000	22-dez-11	46200846000176,00	500.000,00
180006	RN	400.000,00	0075931PC	ANGICOS	ESPORTE E LAZER N	2011NE801342	0100000000	22-dez-11	8085409000160,00	400.000,00
180006	RO	350.000,00	0075943PC	PRESIDENTE MEDICI	ESPORTE E LAZER N	2011NE801461	0100000000	23-dez-11	4632212000142,00	350.000,00
180006	RO	350.000,00	0075964PC	PRESIDENTE MEDICI	ESPORTE E LAZER N	2011NE801462	0100000000	23-dez-11	4632212000142,00	350.000,00
180006	RS	487.500,00	0075965PC	SANTA MARIA	ESPORTE E LAZER N	2011NE801541	0100000000	26-dez-11	88488366000100,00	487.500,00
180006	RJ	500.000,00	0075968PC	SAO JOAO DE MERITI	ESPORTE E LAZER N	2011NE801343	0100000000	22-dez-11	29138336000105,00	500.000,00
180006	SP	100.000,00	0075970PC	BARRA BONITA	ESPORTE E LAZER N	2011NE801344	0100000000	22-dez-11	46172888000140,00	100.000,00
180006	PB	195.000,00	0076042PC	PEDRA BRANCA	ESPORTE E LAZER N	2011NE801602	0100000000	27-dez-11	8889826000165,00	195.000,00
180006	SP	500.000,00	0076054PC	OSASCO	ESPORTE E LAZER N	2011NE801345	0100000000	22-dez-11	46523171000104,00	500.000,00
180006	SP	195.000,00	0076073PC	PIRASSUNUNGA	ESPORTE E LAZER N	2011NE801346	0100000000	22-dez-11	45731650000145,00	195.000,00
180006	SP	97.500,00	0076102PC	ITUPEVA	ESPORTE E LAZER N	2011NE801627	0100000000	27-dez-11	45780061000157,00	97.500,00
180006	PR	195.000,00	0076104PC	NOVA FATIMA	ESPORTE E LAZER N	2011NE801573	0100000000	27-dez-11	75828418000190,00	195.000,00
180006	BA	198.000,00	0076141PC	LAURO DE FREITAS	ESPORTE E LAZER N	2011NE801347	0100000000	22-dez-11	13927819000140,00	198.000,00
180006	MA	400.000,00	0076143PC	GUIMARAES	ESPORTE E LAZER N	2011NE801348	0100000000	22-dez-11	5505334000130,00	400.000,00
180006	BA	148.500,00	0076151PC	LAURO DE FREITAS	ESPORTE E LAZER N	2011NE801361	0100000000	23-dez-11	13927819000140,00	148.500,00
180006	BA	148.500,00	0076156PC	LAURO DE FREITAS	ESPORTE E LAZER N	2011NE801349	0100000000	22-dez-11	13927819000140,00	148.500,00
180006	RS	146.250,00	0076170PC	SARANDI	ESPORTE E LAZER N	2011NE801350	0100000000	22-dez-11	97320030000117,00	146.250,00
180006	BA	1.462.500,00	0076223PC	ESTADO DA BAHIA	ESPORTE E LAZER N	2011NE801542	0100000000	26-dez-11	13937032000160,00	1.462.500,00
180006	PB	1.462.500,00	0076228PC	CAMPINA GRANDE	ESPORTE E LAZER N	2011NE801351	0100000000	22-dez-11	8993917000146,00	1.462.500,00

180006	BA	350.000,00	0076259PC	LAPAO	ESPORTE E LAZER N	2011NE801621	0100000000	27-dez-11	13891528000140,00	350.000,00
180006	PB	195.000,00	0076314PC	ESTADO DA PARAIBA	ESPORTE E LAZER N	2011NE801600	0100000000	27-dez-11	8761124000100,00	195.000,00
180006	PI	1.176.000,00	0076346PC	SAO MIGUEL DO TAPUIO	ESPORTE E LAZER N	2011NE801463	0100000000	23-dez-11	6716906000193,00	1.176.000,00
180006	RS	292.500,00	0076347PC	TRES CACHOEIRAS	ESPORTE E LAZER N	2011NE801662	0100000000	28-dez-11	91103127000191,00	292.500,00
180006	PI	490.000,00	0076353PC	MADEIRO	ESPORTE E LAZER N	2011NE801464	0100000000	23-dez-11	1612586000108,00	490.000,00
180006	PI	490.000,00	0076355PC	AMARANTE	ESPORTE E LAZER N	2011NE801465	0100000000	23-dez-11	6554802000120,00	490.000,00
180006	AL	294.000,00	0076446PC	SAO JOSE DA TAPERA	ESPORTE E LAZER N	2011NE801466	0100000000	23-dez-11	12261228000114,00	294.000,00
180006	SP	97.500,00	0076454PC	ITAQUAQUECETUBA	ESPORTE E LAZER N	2011NE801467	0100000000	23-dez-11	46316600000164,00	97.500,00
180006	BA	500.000,00	0076462PC	AGUA FRIA	ESPORTE E LAZER N	2011NE801468	0100000000	23-dez-11	13606702000165,00	500.000,00
180006	AL	292.500,00	0076464PC	POCO DAS TRINCHEIRAS	ESPORTE E LAZER N	2011NE801469	0100000000	23-dez-11	12259040000131,00	292.500,00
180006	BA	243.750,00	0076483PC	TANQUE NOVO	ESPORTE E LAZER N	2011NE801470	0100000000	23-dez-11	13225131000119,00	243.750,00
180006	MG	195.000,00	0076484PC	LAGOA DOURADA	ESPORTE E LAZER N	2011NE801632	0100000000	27-dez-11	18557595000146,00	195.000,00
180006	SP	1.950.000,00	0076519PC	SAO VICENTE	ESPORTE E LAZER N	2011NE801471	0100000000	23-dez-11	46177523000109,00	1.950.000,00
180006	RS	250.000,00	0076608PC	SECRETARIA DE EDUCACAO - RS	SEGUNDO TEMPO	2011NE801472	0100000000	23-dez-11	92941681000100,00	250.000,00
180006	MG	146.250,00	0076647PC	ITUMIRIM	ESPORTE E LAZER N	2011NE801543	0100000000	26-dez-11	18244392000108,00	146.250,00
180006	PB	238.875,00	0076652PC	CAMPINA GRANDE	ESPORTE E LAZER N	2011NE801473	0100000000	23-dez-11	8993917000146,00	238.875,00
180006	MA	292.500,00	0076682PC	BARAO DE GRAJAU	ESPORTE E LAZER N	2011NE801615	0100000000	27-dez-11	6477822000144,00	292.500,00
180006	RS	200.000,00	0076710PC	CERRO GRANDE	SEGUNDO TEMPO	2011NE801474	0100000000	23-dez-11	92005545000109,00	200.000,00
180006	BA	792.000,00	0076750PC	CORONEL JOAO SA	ESPORTE E LAZER N	2011NE801475	0100000000	23-dez-11	14215818000136,00	792.000,00
180006	RS	170.000,00	0076758PC	BARRA DO GUARITA	SEGUNDO TEMPO	2011NE801476	0100000000	23-dez-11	94726312000120,00	170.000,00
180006	MA	292.500,00	0076781PC	BACABAL	ESPORTE E LAZER N	2011NE801544	0100000000	26-dez-11	6014351000138,00	292.500,00
180006	MG	300.000,00	0076820PC	CRISTINA	ESPORTE E LAZER N	2011NE801477	0100000000	23-dez-11	18188250000162,00	300.000,00
180006	PB	238.875,00	0076825PC	INGA	ESPORTE E LAZER N	2011NE801478	0100000000	23-dez-11	8810350000125,00	238.875,00

180006	MA	292.500,00	0076849PC	NUNES FREIRE	ESPORTE E LAZER N	2011NE801479	0100000000	23-dez-11	1612834000110,00	292.500,00
180006	MA	292.500,00	0076872PC	LAGO DA PEDRA	ESPORTE E LAZER N	2011NE801545	0100000000	26-dez-11	6021810000100,00	292.500,00
180006	MG	146.250,00	0076947PC	BANDEIRA DO SUL	ESPORTE E LAZER N	2011NE801546	0100000000	26-dez-11	18175794000190,00	146.250,00
180006	ES	146.250,00	0076948PC	PINHEIROS	ESPORTE E LAZER N	2011NE801480	0100000000	23-dez-11	27174085000180,00	146.250,00
180006	ES	487.500,00	0076975PC	SAO MATEUS	ESPORTE E LAZER N	2011NE801481	0100000000	23-dez-11	27167477000112,00	487.500,00
180006	PR	195.000,00	0076995PC	ARARUNA	ESPORTE E LAZER N	2011NE801482	0100000000	23-dez-11	75359760000199,00	195.000,00
180006	SE	243.750,00	0077002PC	GOVERNO DO ESTADO SE	ESPORTE E LAZER N	2011NE801547	0100000000	26-dez-11	13128798001256,00	243.750,00
180006	ES	487.500,00	0077003PC	SAO MATEUS	ESPORTE E LAZER N	2011NE801483	0100000000	23-dez-11	27167477000112,00	487.500,00
180006	PR	195.000,00	0077058PC	CAMPO LARGO	ESPORTE E LAZER N	2011NE801484	0100000000	23-dez-11	76105618000188,00	195.000,00
180006	SC	97.500,00	0077064PC	BALNEARIO ARROIO DO SILVA	ESPORTE E LAZER N	2011NE801548	0100000000	26-dez-11	1605479000152,00	97.500,00
180006	SC	195.000,00	0077075PC	ICARA	ESPORTE E LAZER N	2011NE801485	0100000000	23-dez-11	82916800000111,00	195.000,00
180006	BA	487.500,00	0077140PC	SECRETARIA DO TRABALHO E ACAO SOCIAL DO	ESPORTE E LAZER N	2011NE801549	0100000000	26-dez-11	13937123000103,00	487.500,00
180006	MG	146.250,00	0077198PC	MADRE DE DEUS DE MINAS	ESPORTE E LAZER N	2011NE801550	0100000000	26-dez-11	18029371000161,00	146.250,00
180006	SC	243.750,00	0077231PC	FUNDACAO MUNICIPAL DE ESPORTES	ESPORTE E LAZER N	2011NE801486	0100000000	23-dez-11	79887261000125,00	243.750,00
180006	RS	97.500,00	0077238PC	COLINAS	ESPORTE E LAZER N	2011NE801487	0100000000	23-dez-11	94706140000123,00	97.500,00
180006	PB	292.500,00	0077243PC	JACARAU	ESPORTE E LAZER N	2011NE801488	0100000000	23-dez-11	8947699000103,00	292.500,00
180006	BA	390.000,00	0077265PC	SAUDE	ESPORTE E LAZER N	2011NE801663	0100000000	28-dez-11	14197628000133,00	390.000,00
180006	MG	243.750,00	0077317PC	PATOS DE MINAS	ESPORTE E LAZER N	2011NE801489	0100000000	23-dez-11	18602011000107,00	243.750,00
180006	MG	243.750,00	0077323PC	PATOS DE MINAS	ESPORTE E LAZER N	2011NE801490	0100000000	23-dez-11	18602011000107,00	243.750,00
180006	AL	294.000,00	0077327PC	MESSIAS	ESPORTE E LAZER N	2011NE801491	0100000000	23-dez-11	12200283000102,00	294.000,00
180006	AL	294.000,00	0077336PC	OURO BRANCO	ESPORTE E LAZER N	2011NE801492	0100000000	23-dez-11	12258141000198,00	294.000,00
180006	AL	975.000,00	0077343PC	ATALAIA	ESPORTE E LAZER N	2011NE801493	0100000000	23-dez-11	12200143000126,00	975.000,00

180006	SP	487.500,00	0077458PC	SERTAOZINHO	ESPORTE E LAZER N	2011NE801551	0100000000	26-dez-11	45371820000128,00	487.500,00
180006	PI	725.000,00	0077470PC	SECRETARIA DE INFRA-ESTRUTURA DO ESTADO	ESPORTE E LAZER N	2011NE801552	0100000000	26-dez-11	6553531000198,00	725.000,00
180006	RS	390.000,00	0077494PC	PASSO FUNDO	ESPORTE E LAZER N	2011NE801553	0100000000	26-dez-11	87612537000190,00	390.000,00
180006	RS	975.000,00	0077495PC	SAPUCAIA DO SUL	ESPORTE E LAZER N	2011NE801554	0100000000	26-dez-11	88185020000125,00	975.000,00
180006	SP	487.500,00	0077503PC	VALINHOS	ESPORTE E LAZER N	2011NE801555	0100000000	26-dez-11	45787678000102,00	487.500,00
180006	RS	195.000,00	0077514PC	ITAQUI	ESPORTE E LAZER N	2011NE801556	0100000000	26-dez-11	88120662000146,00	195.000,00
180006	SP	292.500,00	0077543PC	MAUA	ESPORTE E LAZER N	2011NE801557	0100000000	26-dez-11	46522959000198,00	292.500,00
180006	PR	224.981,25	0077549PC	TIBAGI	ESPORTE E LAZER N	2011NE801608	0100000000	27-dez-11	76170257000153,00	224.981,25
180006	PR	390.000,00	0077551PC	PARANA ESPORTE	ESPORTE E LAZER N	2011NE801622	0100000000	27-dez-11	470127000174,00	390.000,00
180006	MG	97.500,00	0077553PC	RITAPOLIS	ESPORTE E LAZER N	2011NE801626	0100000000	27-dez-11	18557553000105,00	97.500,00
180006	RS	200.000,00	0077558PC	ARAMBARE	ESPORTE E LAZER N	2011NE801606	0100000000	27-dez-11	90152950000124,00	200.000,00
180006	PR	438.750,00	0077572PC	CALIFORNIA	ESPORTE E LAZER N	2011NE801623	0100000000	27-dez-11	75771279000106,00	438.750,00
180006	MG	97.500,00	0077573PC	MACHADO	ESPORTE E LAZER N	2011NE801558	0100000000	26-dez-11	18242784000120,00	97.500,00
180006	RN	195.000,00	0077598PC	AGUA NOVA	ESPORTE E LAZER N	2011NE801559	0100000000	26-dez-11	8357626000161,00	195.000,00
180006	RS	97.500,00	0077637PC	VIAMAO	ESPORTE E LAZER N	2011NE801560	0100000000	26-dez-11	88000914000101,00	97.500,00
180006	RS	202.370,00	0077643PC	VALE REAL	ESPORTE E LAZER N	2011NE801561	0100000000	26-dez-11	92123918000146,00	202.370,00
180006	RS	97.500,00	0077876PC	CARAZINHO	ESPORTE E LAZER N	2011NE801577	0100000000	27-dez-11	87613535000116,00	97.500,00
180006	RS	97.500,00	0077889PC	RODEIO BONITO	ESPORTE E LAZER N	2011NE801625	0100000000	27-dez-11	87613204000186,00	97.500,00
180006	RN	195.000,00	0077939PC	SANTA MARIA	ESPORTE E LAZER N	2011NE801597	0100000000	27-dez-11	1612438000193,00	195.000,00
180006	BA	97.500,00	0077975PC	SUPERINTENDENCIA DE DESPORTOS DO ESTADO	ESPORTE E LAZER N	2011NE801664	0100000000	28-dez-11	13323001000119,00	97.500,00
180006	BA	97.500,00	0077976PC	SUPERINTENDENCIA DE DESPORTOS DO ESTADO	ESPORTE E LAZER N	2011NE801665	0100000000	28-dez-11	13323001000119,00	97.500,00
180006	BA	97.500,00	0077977PC	SUPERINTENDENCIA DE	ESPORTE E LAZER N	2011NE801666	0100000000	28-dez-11	13323001000119,00	97.500,00

				DESPORTOS DO ESTADO						
180006	BA	97.500,00	0077978PC	SUPERINTENDENCIA DE DESPORTOS DO ESTADO	ESPORTE E LAZER N	2011NE801667	0100000000	28-dez-11	13323001000119,00	97.500,00
180006	BA	97.500,00	0077979PC	SUPERINTENDENCIA DE DESPORTOS DO ESTADO	ESPORTE E LAZER N	2011NE801668	0100000000	28-dez-11	13323001000119,00	97.500,00
180006	BA	97.500,00	0077981PC	SUPERINTENDENCIA DE DESPORTOS DO ESTADO	ESPORTE E LAZER N	2011NE801669	0100000000	28-dez-11	13323001000119,00	97.500,00
180006	BA	97.500,00	0077983PC	SUPERINTENDENCIA DE DESPORTOS DO ESTADO	ESPORTE E LAZER N	2011NE801670	0100000000	28-dez-11	13323001000119,00	97.500,00
180006	BA	97.500,00	0077984PC	SUPERINTENDENCIA DE DESPORTOS DO ESTADO	ESPORTE E LAZER N	2011NE801671	0100000000	28-dez-11	13323001000119,00	97.500,00
180006	BA	97.500,00	0077986PC	SUPERINTENDENCIA DE DESPORTOS DO ESTADO	ESPORTE E LAZER N	2011NE801672	0100000000	28-dez-11	13323001000119,00	97.500,00
180006	BA	97.500,00	0077987PC	SUPERINTENDENCIA DE DESPORTOS DO ESTADO	ESPORTE E LAZER N	2011NE801673	0100000000	28-dez-11	13323001000119,00	97.500,00
180006	BA	97.500,00	0078015PC	SUPERINTENDENCIA DE DESPORTOS DO ESTADO	ESPORTE E LAZER N	2011NE801674	0100000000	28-dez-11	13323001000119,00	97.500,00
180006	BA	97.500,00	0078017PC	SUPERINTENDENCIA DE DESPORTOS DO ESTADO	ESPORTE E LAZER N	2011NE801675	0100000000	28-dez-11	13323001000119,00	97.500,00
180006	BA	97.500,00	0078019PC	SUPERINTENDENCIA DE	ESPORTE E LAZER N	2011NE801676	0100000000	28-dez-11	13323001000119,00	97.500,00

				DESPORTOS DO ESTADO									
180006	GO	195.000,00	0078038PC	CIDADE OCIDENTAL	ESPORTE E LAZER N	2011NE801631	0100000000	27-dez-11	36862621000121,00	195.000,00			
	PR	97.500,00				2011NE800445							
	MA	3.412.500,00				2011NE801037	SIAFI				FALTA RECEBER ARQUIVO DE SOLICITAÇÃO GENOA		
	MA	1.950.000,00				2011NE801038	SIAFI				FALTA RECEBER ARQUIVO DE SOLICITAÇÃO GENOA		
	SP	97.500,00		FALTA CANCELAR EM 2012		2011NE801582	SIAFI				DUPLICIDADE COM A 2011NE801624 - CANCELAR		

6.1. CARACTERIZAÇÃO DOS INSTRUMENTOS DE TRANSFERÊNCIAS VIGENTES NO EXERCÍCIO DE REFERÊNCIA

ANEXO II – REPASSES PARA MUNICÍPIOS

UG	Gestor	Plano Trabalho	Ordem Banc	Dt Liberação	Vr Liberação	Programa	Par c	Dt Movimento	CNPJ_Favorecido	Sg - U F	Favorecido	VrRepasse	Vr Parcela	Saldo
180006	ESPORTE	0105552 PC	2011OB800819	17-out-11	471.500,00	BR ESP ALTO REND	001	03-ago-11	46634101000115,00	SP	BOTUCATU	943.000,00	471.500,00	471.500,00
180006	ESPORTE	02646400	2011OB803047	30-dez-11	667.263,33	BR ESP ALTO REND	002	09-jun-09	8631821000138,00	M G	SECRETARIA DE ESTADO DO TURISMO	3.900.000,00	667.263,33	3.232.736,67

180006	ESPORTE	0004081 PC	2011OB8033 00	30-dez- 11	9.514,54	ESPORTE DIREITO D	002	09-jun-10	47842836000105, 00	SP	FERNAND OPOLIS	146.250,00	9.514,54	136.735,46
180006	ESPORTE	0028494 PC	2011OB8004 99	29-ago- 11	64.233,00	ESPORTE DIREITO D	004	28-abr-10	92457175000140, 00	RS	IVORA	195.000,00	64.233,00	130.767,00
180006	ESPORTE	0028494 PC	2011OB8003 00	03-jun-11	41.767,00	ESPORTE DIREITO D	106	28-abr-10	92457175000140, 00	RS	IVORA	195.000,00	41.767,00	89.000,00
180006	ESPORTE	0106527 PC	2011OB8011 60	22-nov- 11	24.231,68	ESPORTE DIREITO D	001	26-mai-11	1612687000189,0 0	PB	CAJAZEIR INHAS	141.375,00	24.231,68	117.143,32
180006	ESPORTE	0106527 PC	2011OB8034 47	30-dez- 11	39.047,77	ESPORTE DIREITO D	002	26-mai-11	1612687000189,0 0	PB	CAJAZEIR INHAS	141.375,00	39.047,77	78.095,55
180006	ESPORTE	0001381 PC	2011OB8026 26	30-dez- 11	88.592,00	ESPORTE E LAZER N	001	12-nov-10	88597984000180, 00	RS	SERAFINA CORREA	339.000,00	88.592,00	250.408,00
180006	ESPORTE	0001381 PC	2011OB8015 87	27-dez- 11	73.224,00	ESPORTE E LAZER N	002	12-nov-10	88597984000180, 00	RS	SERAFINA CORREA	339.000,00	73.224,00	177.184,00
180006	ESPORTE	0001388 PC	2011OB8033 09	30-dez- 11	22.988,42	ESPORTE E LAZER N	002	09-jun-10	45741659000137, 00	SP	SAO JOSE DO RIO PARDO	292.500,00	22.988,42	269.511,58
180006	ESPORTE	0001819 PC	2011OB8013 43	27-dez- 11	146.250,00	ESPORTE E LAZER N	003	15-jun-10	75772525000144, 00	PR	IGUARAC U	292.500,00	146.250,00	146.250,00
180006	ESPORTE	0002172 PC	2011OB8018 94	30-dez- 11	15.000,00	ESPORTE E LAZER N	001	31-ago-11	7658917000127,0 0	CE	POTENGI	487.500,00	15.000,00	472.500,00
180006	ESPORTE	0002172 PC	2011OB8020 96	30-dez- 11	154.931,25	ESPORTE E LAZER N	002	31-ago-11	7658917000127,0 0	CE	POTENGI	487.500,00	154.931,25	317.568,75
180006	ESPORTE	0002423 PC	2011OB8018 95	30-dez- 11	13.496,00	ESPORTE E LAZER N	001	03-jun-11	88585518000185, 00	RS	CANELA	280.000,00	13.496,00	266.504,00
180006	ESPORTE	0002423 PC	2011OB8026 21	30-dez- 11	88.834,67	ESPORTE E LAZER N	002	03-jun-11	88585518000185, 00	RS	CANELA	280.000,00	88.834,67	177.669,33
180006	ESPORTE	0002771 PC	2011OB8018 96	30-dez- 11	5.000,00	ESPORTE E LAZER N	001	20-abr-11	92000223000177, 00	RS	CERRO BRANCO	97.500,00	5.000,00	92.500,00
180006	ESPORTE	0002771 PC	2011OB8023 86	30-dez- 11	26.944,83	ESPORTE E LAZER N	002	20-abr-11	92000223000177, 00	RS	CERRO BRANCO	97.500,00	26.944,83	65.555,17
180006	ESPORTE	0002898 PC	2011OB8029 06	30-dez- 11	62.039,25	ESPORTE E LAZER N	002	20-abr-10	28614865000167, 00	RJ	CORDEIR O	292.500,00	62.039,25	230.460,75

180006	ESPORTE	0002898 PC	2011OB8013 44	27-dez- 11	47.882,25	ESPORTE E LAZER N	003	20-fev-10	28614865000167, 00	RJ	CORDEIR O	292.500,00	47.882,25	182.578,50
180006	ESPORTE	0003123 PC	2011OB8018 97	30-dez- 11	39.000,00	ESPORTE E LAZER N	001	11-ago-11	36288900000123, 00	RJ	APERIBE	195.000,00	39.000,00	156.000,00
180006	ESPORTE	0003172 PC	2011OB8010 89	22-nov- 11	15.400,13	ESPORTE E LAZER N	001	20-jun-11	94577632000166, 00	RS	SINIMBU	438.750,00	15.400,13	423.349,87
180006	ESPORTE	0003172 PC	2011OB8023 32	30-dez- 11	141.116,62	ESPORTE E LAZER N	002	20-jun-11	94577632000166, 00	RS	SINIMBU	438.750,00	141.116,62	282.233,25
180006	ESPORTE	0003549 PC	2011OB8002 42	25-mai- 11	45.527,63	ESPORTE E LAZER N	003	25-mai-11	95440517000108, 00	RS	SANTA CRUZ DO SUL	536.250,00	45.527,63	490.722,37
180006	ESPORTE	0003549 PC	2011OB8011 69	22-nov- 11	198.222,37	ESPORTE E LAZER N	004	11-nov-99	95440517000108, 00	RS	SANTA CRUZ DO SUL	536.250,00	198.222,37	292.500,00
180006	ESPORTE	0003549 PC	2011OB8010 90	22-nov- 11	24.375,00	ESPORTE E LAZER N	005	11-nov-99	95440517000108, 00	RS	SANTA CRUZ DO SUL	536.250,00	24.375,00	268.125,00
180006	ESPORTE	0003701 PC	2011OB8007 35	29-set-11	37.849,50	ESPORTE E LAZER N	001	08-dez-10	1624729000100,0 0	RS	VALE VERDE	292.500,00	37.849,50	254.650,50
180006	ESPORTE	0003701 PC	2011OB8012 45	25-nov- 11	22.581,00	ESPORTE E LAZER N	002	08-dez-10	1624729000100,0 0	RS	VALE VERDE	292.500,00	22.581,00	232.069,50
180006	ESPORTE	0003701 PC	2011OB8017 39	28-dez- 11	40.101,75	ESPORTE E LAZER N	003	08-dez-10	1624729000100,0 0	RS	VALE VERDE	292.500,00	40.101,75	191.967,75
180006	ESPORTE	0003701 PC	2011OB8023 27	30-dez- 11	63.989,25	ESPORTE E LAZER N	004	09-jan-12	1624729000100,0 0	RS	VALE VERDE	292.500,00	63.989,25	127.978,50
180006	ESPORTE	0003788 PC	2011OB8018 98	30-dez- 11	5.000,00	ESPORTE E LAZER N	001	11-mai-11	29076130000190, 00	RJ	VALENCA	195.000,00	5.000,00	190.000,00
180006	ESPORTE	0003788 PC	2011OB8026 43	30-dez- 11	62.233,33	ESPORTE E LAZER N	002	11-mai-11	29076130000190, 00	RJ	VALENCA	195.000,00	62.233,33	127.766,67
180006	ESPORTE	0003791 PC	2011OB8007 46	04-out-11	143.750,00	ESPORTE E LAZER N	002	04-jun-10	46634101000115, 00	SP	BOTUCAT U	243.750,00	143.750,00	100.000,00
180006	ESPORTE	0003800 PC	2011OB8020 77	30-dez- 11	27.937,00	ESPORTE E LAZER N	001	15-fev-11	46363933000144, 00	SP	LOUVEIR A	97.500,00	27.937,00	69.563,00

180006	ESPORTE	0003800 PC	2011OB8015 88	27-dez- 11	13.689,00	ESPORTE E LAZER N	002	15-fev-11	46363933000144, 00	SP	LOUVEIR A	97.500,00	13.689,00	55.874,00
180006	ESPORTE	0003822 PC	2011OB8005 48	14-set-11	1.462,50	ESPORTE E LAZER N	001	12-jan-11	11368966000100, 00	PE	IGUARAC Y	195.000,00	1.462,50	193.537,50
180006	ESPORTE	0003840 PC	2011OB8009 44	08-nov- 11	22.698,00	ESPORTE E LAZER N	001	15-mar-11	92000223000177, 00	RS	CERRO BRANCO	292.500,00	22.698,00	269.802,00
180006	ESPORTE	0003840 PC	2011OB8030 20	30-dez- 11	89.934,00	ESPORTE E LAZER N	002	15-mar-11	92000223000177, 00	RS	CERRO BRANCO	292.500,00	89.934,00	179.868,00
180006	ESPORTE	0003863 PC	2011OB8000 73	21-jan-11	97.500,00	ESPORTE E LAZER N	001	11-nov-10	92000223000177, 00	RS	CERRO BRANCO	97.500,00	97.500,00	0,00
180006	ESPORTE	0003867 PC	2011OB8004 06	11-jul-11	4.270,50	ESPORTE E LAZER N	001	03-nov-10	10145803000198, 00	PE	SAO BENEDIT O DO SUL	97.500,00	4.270,50	93.229,50
180006	ESPORTE	0003929 PC	2011OB8012 46	25-nov- 11	16.965,00	ESPORTE E LAZER N	001	12-nov-10	88604897000103, 00	RS	CACEQUI	97.500,00	16.965,00	80.535,00
180006	ESPORTE	0003929 PC	2011OB8033 36	30-dez- 11	26.845,00	ESPORTE E LAZER N	002	12-nov-10	88604897000103, 00	RS	CACEQUI	97.500,00	26.845,00	53.690,00
180006	ESPORTE	0003930 PC	2011OB8002 47	01-jun-11	15.073,50	ESPORTE E LAZER N	001	02-jul-10	88604897000103, 00	RS	CACEQUI	195.000,00	15.073,50	179.926,50
180006	ESPORTE	0003930 PC	2011OB8013 45	27-dez- 11	43.348,50	ESPORTE E LAZER N	002	02-jul-10	88604897000103, 00	RS	CACEQUI	195.000,00	43.348,50	136.578,00
180006	ESPORTE	0003930 PC	2011OB8023 19	30-dez- 11	45.526,00	ESPORTE E LAZER N	003	09-jan-12	88604897000103, 00	RS	CACEQUI	195.000,00	45.526,00	91.052,00
180006	ESPORTE	0004025 PC	2011OB8018 99	30-dez- 11	65.450,00	ESPORTE E LAZER N	001	09-jun-11	29138393000186, 00	RJ	SAPUCAI A	700.000,00	65.450,00	634.550,00
180006	ESPORTE	0004025 PC	2011OB8020 22	30-dez- 11	211.516,67	ESPORTE E LAZER N	002	09-jun-11	29138393000186, 00	RJ	SAPUCAI A	700.000,00	211.516,67	423.033,33
180006	ESPORTE	0004238 PC	2011OB8003 19	07-jul-11	5.996,25	ESPORTE E LAZER N	001	11-ago-10	76170257000153, 00	PR	TIBAGI	487.500,00	5.996,25	481.503,75
180006	ESPORTE	0004238 PC	2011OB8009 03	27-out-11	19.841,25	ESPORTE E LAZER N	002	11-ago-10	76170257000153, 00	PR	TIBAGI	487.500,00	19.841,25	461.662,50
180006	ESPORTE	0004238 PC	2011OB8031 82	30-dez- 11	137.426,25	ESPORTE E LAZER N	003	11-ago-10	76170257000153, 00	PR	TIBAGI	487.500,00	137.426,25	324.236,25

180006	ESPORTE	0004238 PC	2011OB8018 63	30-dez- 11	49.383,75	ESPORTE E LAZER N	004	30-dez-11	76170257000153, 00	PR	TIBAGI	487.500,00	49.383,75	274.852,50
180006	ESPORTE	0004345 PC	2011OB8019 00	30-dez- 11	5.000,00	ESPORTE E LAZER N	001	09-jul-10	46482865000132, 00	SP	ILHABEL A	97.500,00	5.000,00	92.500,00
180006	ESPORTE	0004345 PC	2011OB8028 65	30-dez- 11	28.524,33	ESPORTE E LAZER N	002	09-jul-10	46482865000132, 00	SP	ILHABEL A	97.500,00	28.524,33	63.975,67
180006	ESPORTE	0004385 PC	2011OB8002 16	19-mai- 11	48.750,00	ESPORTE E LAZER N	002	22-jun-10	88203088000190, 00	RS	DAVID CANABAR RO	97.500,00	48.750,00	48.750,00
180006	ESPORTE	0004501 PC	2011OB8012 47	25-nov- 11	5.995,00	ESPORTE E LAZER N	002	04-jun-10	13096029000160, 00	SE	CRISTINA POLIS	146.250,00	5.995,00	140.255,00
180006	ESPORTE	0004501 PC	2011OB8021 00	30-dez- 11	13.771,87	ESPORTE E LAZER N	003	04-jun-10	13096029000160, 00	SE	CRISTINA POLIS	146.250,00	13.771,87	126.483,13
180006	ESPORTE	0004520 PC	2011OB8001 57	16-mai- 11	117.000,00	ESPORTE E LAZER N	001	15-out-10	29138336000105, 00	RJ	SAO JOAO DE MERITI	585.000,00	117.000,00	468.000,00
180006	ESPORTE	0004714 PC	2011OB8007 48	04-out-11	387.500,00	ESPORTE E LAZER N	002	04-jun-10	46634101000115, 00	SP	BOTUCAT U	487.500,00	387.500,00	100.000,00
180006	ESPORTE	0004836 PC	2011OB8000 56	11-jan-11	97.500,00	ESPORTE E LAZER N	001	09-set-10	7811946000187,0 0	CE	SABOEIR O	195.000,00	97.500,00	97.500,00
180006	ESPORTE	0004836 PC	2011OB8031 19	30-dez- 11	13.643,50	ESPORTE E LAZER N	002	09-set-10	7811946000187,0 0	CE	SABOEIR O	195.000,00	13.643,50	83.856,50
180006	ESPORTE	0004836 PC	2011OB8015 89	27-dez- 11	56.569,50	ESPORTE E LAZER N	003	09-set-10	7811946000187,0 0	CE	SABOEIR O	195.000,00	56.569,50	27.287,00
180006	ESPORTE	0004855 PC	2011OB8027 15	30-dez- 11	2.570,75	ESPORTE E LAZER N	002	22-jun-10	87612750000100, 00	RS	ARVOREZ INHA	97.500,00	2.570,75	94.929,25
180006	ESPORTE	0004923 PC	2011OB8000 74	21-jan-11	47.500,00	ESPORTE E LAZER N	003	31-dez-99	98671597000109, 00	RS	VERANOP OLIS	97.500,00	47.500,00	50.000,00
180006	ESPORTE	0005017 PC	2011OB8013 47	27-dez- 11	71.875,00	ESPORTE E LAZER N	002	02-jul-10	92450998000144, 00	RS	MULITER NO	121.875,00	71.875,00	50.000,00
180006	ESPORTE	0005035 PC	2011OB8033 99	30-dez- 11	62.354,50	ESPORTE E LAZER N	001	04-mai-11	4508933000145,0 0	A C	BRASILEI A	195.000,00	62.354,50	132.645,50

180006	ESPORTE	0005035 PC	2011OB8019 01	30-dez- 11	7.936,50	ESPORTE E LAZER N	002	30-dez-11	4508933000145,0 0	A C	BRASILEI A	195.000,00	7.936,50	124.709,00
180006	ESPORTE	0005038 PC	2011OB8010 82	21-nov- 11	136.500,00	ESPORTE E LAZER N	001	26-jul-10	8002404000126,0 0	R N	BOM JESUS	136.500,00	136.500,00	0,00
180006	ESPORTE	0005046 PC	2011OB8010 91	22-nov- 11	14.118,00	ESPORTE E LAZER N	001	09-jun-11	4051207000146,0 0	A C	MANOEL URBANO	195.000,00	14.118,00	180.882,00
180006	ESPORTE	0005046 PC	2011OB8025 85	30-dez- 11	60.294,00	ESPORTE E LAZER N	002	09-jun-11	4051207000146,0 0	A C	MANOEL URBANO	195.000,00	60.294,00	120.588,00
180006	ESPORTE	0005055 PC	2011OB8013 48	27-dez- 11	225.000,00	ESPORTE E LAZER N	001	21-dez-10	94704061000183, 00	RS	NOVA BOA VISTA	225.000,00	225.000,00	0,00
180006	ESPORTE	0005058 PC	2011OB8013 49	27-dez- 11	95.000,00	ESPORTE E LAZER N	002	02-jul-10	4005179000120,0 0	A C	FEIJO	195.000,00	95.000,00	100.000,00
180006	ESPORTE	0005061 PC	2011OB8002 48	01-jun-11	76.766,00	ESPORTE E LAZER N	002	26-mai-10	84306588000104, 00	A C	EPITACIO LANDIA	195.000,00	76.766,00	118.234,00
180006	ESPORTE	0005061 PC	2011OB8004 85	29-ago- 11	78.234,00	ESPORTE E LAZER N	003	26-mai-10	84306588000104, 00	A C	EPITACIO LANDIA	195.000,00	78.234,00	40.000,00
180006	ESPORTE	0005109 PC	2011OB8007 81	17-out-11	19.963,13	ESPORTE E LAZER N	001	07-jul-11	13927819000140, 00	B A	LAURO DE FREITAS	146.250,00	19.963,13	126.286,87
180006	ESPORTE	0005109 PC	2011OB8021 03	30-dez- 11	42.095,62	ESPORTE E LAZER N	002	07-jul-11	13927819000140, 00	B A	LAURO DE FREITAS	146.250,00	42.095,62	84.191,25
180006	ESPORTE	0005244 PC	2011OB8005 15	13-set-11	2.510,53	ESPORTE E LAZER N	002	02-fev-10	45368016000190, 00	SP	LUIS ANTONIO	100.001,00	2.510,53	97.490,47
180006	ESPORTE	0005308 PC	2011OB8031 83	30-dez- 11	62.055,50	ESPORTE E LAZER N	001	04-mai-11	87860763000190, 00	RS	SALVADO R DO SUL	195.000,00	62.055,50	132.944,50
180006	ESPORTE	0005308 PC	2011OB8019 02	30-dez- 11	8.833,50	ESPORTE E LAZER N	002	30-dez-11	87860763000190, 00	RS	SALVADO R DO SUL	195.000,00	8.833,50	124.111,00
180006	ESPORTE	0005383 PC	2011OB8019 03	30-dez- 11	56.677,14	ESPORTE E LAZER N	001	27-jun-11	18584961000156, 00	M G	IBIA	292.500,00	56.677,14	235.822,86
180006	ESPORTE	0005383 PC	2011OB8027 73	30-dez- 11	52.161,86	ESPORTE E LAZER N	002	27-jun-11	18584961000156, 00	M G	IBIA	292.500,00	52.161,86	183.661,00

180006	ESPORTE	0005388 PC	2011OB8002 17	19-mai- 11	8.968,00	ESPORTE E LAZER N	003	12-mai-10	92005560000157, 00	RS	JABOTICA BA	97.500,00	8.968,00	88.532,00
180006	ESPORTE	0005388 PC	2011OB8007 14	23-set-11	38.532,00	ESPORTE E LAZER N	004	19-mai-11	92005560000157, 00	RS	JABOTICA BA	97.500,00	38.532,00	50.000,00
180006	ESPORTE	0005409 PC	2011OB8010 02	08-nov- 11	2.076,75	ESPORTE E LAZER N	001	26-mai-11	46523072000114, 00	SP	FRANCISC O MORATO	292.500,00	2.076,75	290.423,25
180006	ESPORTE	0005409 PC	2011OB8019 04	30-dez- 11	5.000,00	ESPORTE E LAZER N	002	30-dez-11	46523072000114, 00	SP	FRANCISC O MORATO	292.500,00	5.000,00	285.423,25
180006	ESPORTE	0005409 PC	2011OB8029 61	30-dez- 11	94.557,83	ESPORTE E LAZER N	003	30-dez-11	46523072000114, 00	SP	FRANCISC O MORATO	292.500,00	94.557,83	190.865,42
180006	ESPORTE	0005532 PC	2011OB8012 94	08-dez- 11	109.356,00	ESPORTE E LAZER N	001	30-mar-11	13891528000140, 00	B A	LAPAO	1.560.000,00	109.356,00	1.450.644,00
180006	ESPORTE	0005532 PC	2011OB8026 18	30-dez- 11	483.548,00	ESPORTE E LAZER N	002	30-mar-11	13891528000140, 00	B A	LAPAO	1.560.000,00	483.548,00	967.096,00
180006	ESPORTE	0005602 PC	2011OB8000 75	21-jan-11	40.000,00	ESPORTE E LAZER N	003	26-mai-10	94707486000146, 00	RS	LINDOLF O COLLOR	97.500,00	40.000,00	57.500,00
180006	ESPORTE	0005944 PC	2011OB8019 05	30-dez- 11	21.595,00	ESPORTE E LAZER N	001	21-dez-10	94704103000186, 00	RS	RIO DOS INDIOS	350.000,00	21.595,00	328.405,00
180006	ESPORTE	0005944 PC	2011OB8020 39	30-dez- 11	109.468,33	ESPORTE E LAZER N	002	21-dez-10	94704103000186, 00	RS	RIO DOS INDIOS	350.000,00	109.468,33	218.936,67
180006	ESPORTE	0005958 PC	2011OB8013 50	27-dez- 11	74.000,00	ESPORTE E LAZER N	003	19-mar-10	88488358000156, 00	RS	NOVA PALMA	130.000,00	74.000,00	56.000,00
180006	ESPORTE	0006000 PC	2011OB8005 17	13-set-11	41.687,10	ESPORTE E LAZER N	001	21-set-10	8078958000107,0 0	R N	RUY BARBOSA	136.500,00	41.687,10	94.812,90
180006	ESPORTE	0006016 PC	2011OB8000 76	21-jan-11	136.500,00	ESPORTE E LAZER N	001	21-set-10	8078958000107,0 0	R N	RUY BARBOSA	136.500,00	136.500,00	0,00
180006	ESPORTE	0006184 PC	2011OB8012 48	25-nov- 11	48.438,00	ESPORTE E LAZER N	001	03-mar-11	84306620000143, 00	A C	BUJARI	195.000,00	48.438,00	146.562,00
180006	ESPORTE	0006184 PC	2011OB8025 97	30-dez- 11	48.854,00	ESPORTE E LAZER N	002	03-mar-11	84306620000143, 00	A C	BUJARI	195.000,00	48.854,00	97.708,00

180006	ESPORTE	0006187 PC	2011OB8005 16	13-set-11	6.786,00	ESPORTE E LAZER N	001	24-ago-10	84306463000176, 00	A C	MARECH AL THAUMA TURGO	195.000,00	6.786,00	188.214,00
180006	ESPORTE	0006187 PC	2011OB8034 80	30-dez- 11	62.738,00	ESPORTE E LAZER N	002	24-ago-10	84306463000176, 00	A C	MARECH AL THAUMA TURGO	195.000,00	62.738,00	125.476,00
180006	ESPORTE	0006188 PC	2011OB8010 05	08-nov- 11	1.170,00	ESPORTE E LAZER N	001	25-fev-11	4508933000145,0 0	A C	BRASILEI A	243.750,00	1.170,00	242.580,00
180006	ESPORTE	0006188 PC	2011OB8012 49	25-nov- 11	41.169,38	ESPORTE E LAZER N	002	25-fev-11	4508933000145,0 0	A C	BRASILEI A	243.750,00	41.169,38	201.410,62
180006	ESPORTE	0006188 PC	2011OB8022 36	30-dez- 11	65.446,87	ESPORTE E LAZER N	003	25-fev-11	4508933000145,0 0	A C	BRASILEI A	243.750,00	65.446,87	135.963,75
180006	ESPORTE	0006188 PC	2011OB8015 90	27-dez- 11	5.070,00	ESPORTE E LAZER N	004	04-jan-12	4508933000145,0 0	A C	BRASILEI A	243.750,00	5.070,00	130.893,75
180006	ESPORTE	0006239 PC	2011OB8010 92	22-nov- 11	10.442,25	ESPORTE E LAZER N	001	09-jun-11	18414615000120, 00	M G	COMERCI NHO	97.500,00	10.442,25	87.057,75
180006	ESPORTE	0006239 PC	2011OB8027 36	30-dez- 11	22.352,58	ESPORTE E LAZER N	002	09-jun-11	18414615000120, 00	M G	COMERCI NHO	97.500,00	22.352,58	64.705,17
180006	ESPORTE	0006239 PC	2011OB8019 06	30-dez- 11	5.000,00	ESPORTE E LAZER N	003	30-dez-11	18414615000120, 00	M G	COMERCI NHO	97.500,00	5.000,00	59.705,17
180006	ESPORTE	0006319 PC	2011OB8019 07	30-dez- 11	48.652,50	ESPORTE E LAZER N	001	20-abr-11	29076130000190, 00	RJ	VALENCA	487.500,00	48.652,50	438.847,50
180006	ESPORTE	0006319 PC	2011OB8030 44	30-dez- 11	146.282,50	ESPORTE E LAZER N	002	20-abr-11	29076130000190, 00	RJ	VALENCA	487.500,00	146.282,50	292.565,00
180006	ESPORTE	0006338 PC	2011OB8037 35	30-dez- 11	5.000,00	ESPORTE E LAZER N	001	30-set-11	44498988000136, 00	SP	BOCAINA	136.500,00	5.000,00	131.500,00
180006	ESPORTE	0006396 PC	2011OB8010 03	08-nov- 11	1.657,50	ESPORTE E LAZER N	001	11-mai-11	4077251000125,0 0	A C	SENADOR GUIOMAR D	195.000,00	1.657,50	193.342,50
180006	ESPORTE	0006396 PC	2011OB8022 44	30-dez- 11	14.657,50	ESPORTE E LAZER N	002	11-mai-11	4077251000125,0 0	A C	SENADOR GUIOMAR D	195.000,00	14.657,50	178.685,00

180006	ESPORTE	0006396 PC	2011OB8019 08	30-dez- 11	37.342,50	ESPORTE E LAZER N	003	30-dez-11	4077251000125,0 0	A C	SENADOR GUIOMAR D	195.000,00	37.342,50	141.342,50
180006	ESPORTE	0006444 PC	2011OB8007 82	17-out-11	48.750,00	ESPORTE E LAZER N	002	15-jun-10	87613550000164, 00	RS	SAO JOSE DO OURO	97.500,00	48.750,00	48.750,00
180006	ESPORTE	0006449 PC	2011OB8019 09	30-dez- 11	21.669,38	ESPORTE E LAZER N	001	12-jan-11	3567930000110,0 0	M S	ANTONIO JOAO	243.750,00	21.669,38	222.080,62
180006	ESPORTE	0006449 PC	2011OB8027 87	30-dez- 11	74.026,88	ESPORTE E LAZER N	002	12-jan-11	3567930000110,0 0	M S	ANTONIO JOAO	243.750,00	74.026,88	148.053,74
180006	ESPORTE	0006498 PC	2011OB8019 10	30-dez- 11	5.000,00	ESPORTE E LAZER N	001	26-mai-11	97761407000173, 00	RS	TAQUARA	146.250,00	5.000,00	141.250,00
180006	ESPORTE	0006498 PC	2011OB8027 68	30-dez- 11	43.794,46	ESPORTE E LAZER N	002	26-mai-11	97761407000173, 00	RS	TAQUARA	146.250,00	43.794,46	97.455,54
180006	ESPORTE	0006540 PC	2011OB8027 37	30-dez- 11	29.037,71	ESPORTE E LAZER N	002	12-mai-10	92902154000197, 00	RS	UNIAO DA SERRA	243.750,00	29.037,71	214.712,29
180006	ESPORTE	0006543 PC	2011OB8008 41	19-out-11	14.001,00	ESPORTE E LAZER N	001	03-mar-11	4076733000160,0 0	A C	PLACIDO DE CASTRO	390.000,00	14.001,00	375.999,00
180006	ESPORTE	0006543 PC	2011OB8034 87	30-dez- 11	125.333,00	ESPORTE E LAZER N	002	03-mar-11	4076733000160,0 0	A C	PLACIDO DE CASTRO	390.000,00	125.333,00	250.666,00
180006	ESPORTE	0006615 PC	2011OB8005 49	14-set-11	6.435,00	ESPORTE E LAZER N	001	03-mar-11	4076733000160,0 0	A C	PLACIDO DE CASTRO	195.000,00	6.435,00	188.565,00
180006	ESPORTE	0006615 PC	2011OB8022 50	30-dez- 11	19.435,00	ESPORTE E LAZER N	002	03-mar-11	4076733000160,0 0	A C	PLACIDO DE CASTRO	195.000,00	19.435,00	169.130,00
180006	ESPORTE	0006615 PC	2011OB8019 11	30-dez- 11	32.565,00	ESPORTE E LAZER N	003	30-dez-11	4076733000160,0 0	A C	PLACIDO DE CASTRO	195.000,00	32.565,00	136.565,00
180006	ESPORTE	0006652 PC	2011OB8005 50	14-set-11	6.162,00	ESPORTE E LAZER N	001	15-fev-99	4051207000146,0 0	A C	MANOEL URBANO	195.000,00	6.162,00	188.838,00
180006	ESPORTE	0006652 PC	2011OB8022 68	30-dez- 11	19.162,00	ESPORTE E LAZER N	002	15-fev-99	4051207000146,0 0	A C	MANOEL URBANO	195.000,00	19.162,00	169.676,00
180006	ESPORTE	0006652 PC	2011OB8019 12	30-dez- 11	32.838,00	ESPORTE E LAZER N	003	30-dez-11	4051207000146,0 0	A C	MANOEL URBANO	195.000,00	32.838,00	136.838,00

180006	ESPORTE	0006746 PC	2011OB8002 18	19-mai- 11	78.000,00	ESPORTE E LAZER N	002	28-abr-10	91566851000151, 00	RS	SAO JORGE	97.500,00	78.000,00	19.500,00
180006	ESPORTE	0006861 PC	2011OB8007 83	17-out-11	165.750,00	ESPORTE E LAZER N	001	18-mai-11	46523239000147, 00	SP	SAO BERNARD O DO CAMPO	165.750,00	165.750,00	0,00
180006	ESPORTE	0006955 PC	2011OB8003 20	07-jul-11	10.920,00	ESPORTE E LAZER N	001	11-mai-11	46523114000117, 00	SP	EMBU	1.560.000,00	10.920,00	1.549.080,00
180006	ESPORTE	0006955 PC	2011OB8004 57	08-ago- 11	780.000,00	ESPORTE E LAZER N	002	11-mai-11	46523114000117, 00	SP	EMBU	1.560.000,00	780.000,00	769.080,00
180006	ESPORTE	0007027 PC	2011OB8010 93	22-nov- 11	14.461,20	ESPORTE E LAZER N	001	03-nov-10	8080210000149,0 0	R N	SAO TOME	117.000,00	14.461,20	102.538,80
180006	ESPORTE	0007027 PC	2011OB8022 72	30-dez- 11	34.179,60	ESPORTE E LAZER N	002	03-nov-10	8080210000149,0 0	R N	SAO TOME	117.000,00	34.179,60	68.359,20
180006	ESPORTE	0007050 PC	2011OB8019 13	30-dez- 11	5.070,00	ESPORTE E LAZER N	001	15-fev-11	7209245000172,0 0	M T	IPIRANGA DO NORTE	195.000,00	5.070,00	189.930,00
180006	ESPORTE	0007050 PC	2011OB8027 56	30-dez- 11	63.310,00	ESPORTE E LAZER N	002	15-fev-11	7209245000172,0 0	M T	IPIRANGA DO NORTE	195.000,00	63.310,00	126.620,00
180006	ESPORTE	0007264 PC	2011OB8010 31	14-nov- 11	1.257,75	ESPORTE E LAZER N	001	13-abr-11	46476131000140, 00	SP	PRESIDEN TE VENCESL AU	146.250,00	1.257,75	144.992,25
180006	ESPORTE	0007264 PC	2011OB8029 33	30-dez- 11	48.330,75	ESPORTE E LAZER N	002	13-abr-11	46476131000140, 00	SP	PRESIDEN TE VENCESL AU	146.250,00	48.330,75	96.661,50
180006	ESPORTE	0007272 PC	2011OB8005 51	14-set-11	28.392,00	ESPORTE E LAZER N	001	17-dez-10	91103127000191, 00	RS	TRES CACHOEI RAS	97.500,00	28.392,00	69.108,00
180006	ESPORTE	0007693 PC	2011OB8020 99	30-dez- 11	28.650,37	ESPORTE E LAZER N	001	06-abr-11	45353299000104, 00	SP	GUARA	146.250,00	28.650,37	117.599,63
180006	ESPORTE	0007693 PC	2011OB8015 92	27-dez- 11	60.298,88	ESPORTE E LAZER N	002	06-abr-11	45353299000104, 00	SP	GUARA	146.250,00	60.298,88	57.300,75

180006	ESPORTE	0007718 PC	2011OB8015 93	27-dez- 11	28.628,25	ESPORTE E LAZER N	003	04-jun-10	4628681000198,0 0	A M	PRESIDEN TE FIGUEIRE DO	341.250,00	28.628,25	312.621,75
180006	ESPORTE	0007718 PC	2011OB8036 01	30-dez- 11	48.207,25	ESPORTE E LAZER N	004	09-jan-12	4628681000198,0 0	A M	PRESIDEN TE FIGUEIRE DO	341.250,00	48.207,25	264.414,50
180006	ESPORTE	0007802 PC	2011OB8002 49	01-jun-11	24.288,00	ESPORTE E LAZER N	002	04-jun-10	92406164000131, 00	RS	CAMPOS BORGES	97.500,00	24.288,00	73.212,00
180006	ESPORTE	0007802 PC	2011OB8007 16	23-set-11	43.212,00	ESPORTE E LAZER N	003	04-jun-10	92406164000131, 00	RS	CAMPOS BORGES	97.500,00	43.212,00	30.000,00
180006	ESPORTE	0007827 PC	2011OB8003 96	11-jul-11	19.612,13	ESPORTE E LAZER N	001	17-dez-10	46364220000103, 00	SP	TORRINH A	146.250,00	19.612,13	126.637,87
180006	ESPORTE	0007827 PC	2011OB8013 51	27-dez- 11	25.535,25	ESPORTE E LAZER N	002	17-dez-10	46364220000103, 00	SP	TORRINH A	146.250,00	25.535,25	101.102,62
180006	ESPORTE	0007827 PC	2011OB8029 90	30-dez- 11	33.700,87	ESPORTE E LAZER N	003	09-jan-12	46364220000103, 00	SP	TORRINH A	146.250,00	33.700,87	67.401,75
180006	ESPORTE	0008676 PC	2011OB8010 06	08-nov- 11	41.574,00	ESPORTE E LAZER N	001	28-abr-11	46599809000182, 00	SP	VOTUPOR ANGA	390.000,00	41.574,00	348.426,00
180006	ESPORTE	0008676 PC	2011OB8029 55	30-dez- 11	67.574,00	ESPORTE E LAZER N	002	28-abr-11	46599809000182, 00	SP	VOTUPOR ANGA	390.000,00	67.574,00	280.852,00
180006	ESPORTE	0008676 PC	2011OB8019 14	30-dez- 11	36.426,00	ESPORTE E LAZER N	003	30-dez-11	46599809000182, 00	SP	VOTUPOR ANGA	390.000,00	36.426,00	244.426,00
180006	ESPORTE	0008907 PC	2011OB8019 15	30-dez- 11	7.800,00	ESPORTE E LAZER N	001	27-nov-10	44529592000109, 00	SP	GUAIMBE	195.000,00	7.800,00	187.200,00
180006	ESPORTE	0008907 PC	2011OB8022 74	30-dez- 11	62.400,00	ESPORTE E LAZER N	002	27-nov-10	44529592000109, 00	SP	GUAIMBE	195.000,00	62.400,00	124.800,00
180006	ESPORTE	0008928 PC	2011OB8010 07	08-nov- 11	10.824,00	ESPORTE E LAZER N	001	30-mar-11	4217901000190,0 0	RS	JACUIZIN HO	120.000,00	10.824,00	109.176,00
180006	ESPORTE	0008928 PC	2011OB8015 94	27-dez- 11	25.152,00	ESPORTE E LAZER N	002	30-mar-11	4217901000190,0 0	RS	JACUIZIN HO	120.000,00	25.152,00	84.024,00
180006	ESPORTE	0008928 PC	2011OB8023 14	30-dez- 11	28.008,00	ESPORTE E LAZER N	003	09-jan-12	4217901000190,0 0	RS	JACUIZIN HO	120.000,00	28.008,00	56.016,00

180006	ESPORTE	0008935 PC	2011OB8010 09	09-nov- 11	7.812,00	ESPORTE E LAZER N	001	03-mar-11	87612743000109, 00	RS	ESPUMOS O	140.000,00	7.812,00	132.188,00
180006	ESPORTE	0008935 PC	2011OB8033 06	30-dez- 11	11.316,67	ESPORTE E LAZER N	002	03-mar-11	87612743000109, 00	RS	ESPUMOS O	140.000,00	11.316,67	120.871,33
180006	ESPORTE	0008935 PC	2011OB8015 95	27-dez- 11	98.238,00	ESPORTE E LAZER N	003	03-mar-11	87612743000109, 00	RS	ESPUMOS O	140.000,00	98.238,00	22.633,33
180006	ESPORTE	0008939 PC	2011OB8019 16	30-dez- 11	5.000,00	ESPORTE E LAZER N	001	03-nov-11	3507514000126,0 0	M T	NOSSA SENHORA DO LIVRAME NTO	195.000,00	5.000,00	190.000,00
180006	ESPORTE	0008939 PC	2011OB8022 97	30-dez- 11	61.979,83	ESPORTE E LAZER N	002	03-nov-11	3507514000126,0 0	M T	NOSSA SENHORA DO LIVRAME NTO	195.000,00	61.979,83	128.020,17
180006	ESPORTE	0008966 PC	2011OB8019 17	30-dez- 11	5.000,00	ESPORTE E LAZER N	001	18-mai-11	50122571000177, 00	SP	ITATIBA	146.250,00	5.000,00	141.250,00
180006	ESPORTE	0008966 PC	2011OB8025 17	30-dez- 11	46.470,83	ESPORTE E LAZER N	002	18-mai-11	50122571000177, 00	SP	ITATIBA	146.250,00	46.470,83	94.779,17
180006	ESPORTE	0009174 PC	2011OB8027 79	30-dez- 11	25.948,00	ESPORTE E LAZER N	001	08-set-11	46523064000178, 00	SP	CAIEIRAS	97.500,00	25.948,00	71.552,00
180006	ESPORTE	0009174 PC	2011OB8013 52	27-dez- 11	19.656,00	ESPORTE E LAZER N	002	08-set-11	46523064000178, 00	SP	CAIEIRAS	97.500,00	19.656,00	51.896,00
180006	ESPORTE	0009204 PC	2011OB8019 18	30-dez- 11	11.924,25	ESPORTE E LAZER N	001	03-jun-11	46444063000138, 00	SP	SOCORRO	97.500,00	11.924,25	85.575,75
180006	ESPORTE	0009204 PC	2011OB8021 63	30-dez- 11	28.525,25	ESPORTE E LAZER N	002	03-jun-11	46444063000138, 00	SP	SOCORRO	97.500,00	28.525,25	57.050,50
180006	ESPORTE	0009332 PC	2011OB8006 46	19-set-11	487.500,00	ESPORTE E LAZER N	001	20-jul-11	46523239000147, 00	SP	SAO BERNARD O DO CAMPO	487.500,00	487.500,00	0,00
180006	ESPORTE	0009580 PC	2011OB8019 19	30-dez- 11	64.209,60	ESPORTE E LAZER N	001	26-nov-10	18593103000178, 00	M G	MONTE CARMELO	936.000,00	64.209,60	871.790,40

180006	ESPORTE	0009580 PC	2011OB8021 73	30-dez- 11	290.596,80	ESPORTE E LAZER N	002	26-nov-10	18593103000178, 00	M G	MONTE CARMELO	936.000,00	290.596,80	581.193,60
180006	ESPORTE	0009717 PC	2011OB8003 05	06-jun-11	61.113,75	ESPORTE E LAZER N	002	04-jun-10	87613451000182, 00	RS	BARAO DE COTEGIPE	146.250,00	61.113,75	85.136,25
180006	ESPORTE	0009769 PC	2011OB8020 86	30-dez- 11	8.586,50	ESPORTE E LAZER N	002	24-ago-10	87612768000102, 00	RS	FONTOUR A XAVIER	97.500,00	8.586,50	88.913,50
180006	ESPORTE	0009769 PC	2011OB8015 96	27-dez- 11	22.990,50	ESPORTE E LAZER N	003	04-jan-12	87612768000102, 00	RS	FONTOUR A XAVIER	97.500,00	22.990,50	65.923,00
180006	ESPORTE	0009775 PC	2011OB8013 53	27-dez- 11	36.500,00	ESPORTE E LAZER N	003	22-jun-10	53221941000111, 00	SP	FLOREAL	136.500,00	36.500,00	100.000,00
180006	ESPORTE	0009802 PC	2011OB8010 94	22-nov- 11	26.773,50	ESPORTE E LAZER N	001	08-dez-10	87612883000179, 00	RS	VICENTE DUTRA	195.000,00	26.773,50	168.226,50
180006	ESPORTE	0009802 PC	2011OB8031 77	30-dez- 11	56.075,50	ESPORTE E LAZER N	002	08-dez-10	87612883000179, 00	RS	VICENTE DUTRA	195.000,00	56.075,50	112.151,00
180006	ESPORTE	0009807 PC	2011OB8010 67	17-nov- 11	54.639,00	ESPORTE E LAZER N	001	11-mai-11	4077251000125,0 0	A C	SENADOR GUIOMAR D	390.000,00	54.639,00	335.361,00
180006	ESPORTE	0009807 PC	2011OB8013 54	27-dez- 11	93.288,00	ESPORTE E LAZER N	002	11-mai-11	4077251000125,0 0	A C	SENADOR GUIOMAR D	390.000,00	93.288,00	242.073,00
180006	ESPORTE	0009807 PC	2011OB8034 93	30-dez- 11	80.691,00	ESPORTE E LAZER N	003	09-jan-12	4077251000125,0 0	A C	SENADOR GUIOMAR D	390.000,00	80.691,00	161.382,00
180006	ESPORTE	0010064 PC	2011OB8004 34	27-jul-11	51.480,00	ESPORTE E LAZER N	001	16-jul-10	87297271000139, 00	RS	ARROIO DO MEIO	97.500,00	51.480,00	46.020,00
180006	ESPORTE	0010064 PC	2011OB8007 84	17-out-11	45.045,00	ESPORTE E LAZER N	002	16-jul-10	87297271000139, 00	RS	ARROIO DO MEIO	97.500,00	45.045,00	975,00
180006	ESPORTE	0010064 PC	2011OB8013 55	27-dez- 11	975,00	ESPORTE E LAZER N	003	16-jul-10	87297271000139, 00	RS	ARROIO DO MEIO	97.500,00	975,00	0,00
180006	ESPORTE	0010165 PC	2011OB8019 20	30-dez- 11	6.400,00	ESPORTE E LAZER N	001	30-set-11	44498988000136, 00	SP	BOCAINA	250.000,00	6.400,00	243.600,00
180006	ESPORTE	0010165 PC	2011OB8020 30	30-dez- 11	81.200,00	ESPORTE E LAZER N	002	30-set-11	44498988000136, 00	SP	BOCAINA	250.000,00	81.200,00	162.400,00

180006	ESPORTE	0010213 PC	2011OB8019 21	30-dez- 11	5.000,00	ESPORTE E LAZER N	001	03-nov-11	88254875000160, 00	RS	NOVO HAMBUR GO	195.000,00	5.000,00	190.000,00
180006	ESPORTE	0010213 PC	2011OB8024 78	30-dez- 11	61.355,83	ESPORTE E LAZER N	002	03-nov-11	88254875000160, 00	RS	NOVO HAMBUR GO	195.000,00	61.355,83	128.644,17
180006	ESPORTE	0010219 PC	2011OB8032 37	30-dez- 11	13.565,50	ESPORTE E LAZER N	001	15-mar-11	88254875000160, 00	RS	NOVO HAMBUR GO	195.000,00	13.565,50	181.434,50
180006	ESPORTE	0010219 PC	2011OB8019 22	30-dez- 11	39.000,00	ESPORTE E LAZER N	002	30-dez-11	88254875000160, 00	RS	NOVO HAMBUR GO	195.000,00	39.000,00	142.434,50
180006	ESPORTE	0010252p c	2011OB8005 52	14-set-11	20.913,75	ESPORTE E LAZER N	001	12-jan-11	46634572000123, 00	SP	CESARIO LANGE	321.750,00	20.913,75	300.836,25
180006	ESPORTE	0010639 PC	2011OB8033 38	30-dez- 11	95.823,00	ESPORTE E LAZER N	001	27-jun-11	25086638000118, 00	T O	APARECI DA DO RIO NEGRO	292.500,00	95.823,00	196.677,00
180006	ESPORTE	0010639 PC	2011OB8019 23	30-dez- 11	5.031,00	ESPORTE E LAZER N	002	30-dez-11	25086638000118, 00	T O	APARECI DA DO RIO NEGRO	292.500,00	5.031,00	191.646,00
180006	ESPORTE	0010640 PC	2011OB8025 80	30-dez- 11	6.093,75	ESPORTE E LAZER N	001	09-jul-10	87613527000170, 00	RS	COLORAD O	97.500,00	6.093,75	91.406,25
180006	ESPORTE	0010640 PC	2011OB8015 97	27-dez- 11	79.218,75	ESPORTE E LAZER N	002	09-jul-10	87613527000170, 00	RS	COLORAD O	97.500,00	79.218,75	12.187,50
180006	ESPORTE	0010694 PC	2011OB8028 03	30-dez- 11	25.870,00	ESPORTE E LAZER N	001	04-mai-11	87297990000150, 00	RS	CRUZEIR O DO SUL	97.500,00	25.870,00	71.630,00
180006	ESPORTE	0010694 PC	2011OB8015 98	27-dez- 11	19.890,00	ESPORTE E LAZER N	002	04-mai-11	87297990000150, 00	RS	CRUZEIR O DO SUL	97.500,00	19.890,00	51.740,00
180006	ESPORTE	0010705 PC	2011OB8032 15	30-dez- 11	62.623,33	ESPORTE E LAZER N	001	08-set-11	10105971000150, 00	PE	IBIMIRIM	195.000,00	62.623,33	132.376,67
180006	ESPORTE	0010705 PC	2011OB8019 24	30-dez- 11	5.000,00	ESPORTE E LAZER N	002	30-dez-11	10105971000150, 00	PE	IBIMIRIM	195.000,00	5.000,00	127.376,67
180006	ESPORTE	0010805 PC	2011OB8021 07	30-dez- 11	2.541,50	ESPORTE E LAZER N	002	22-jun-10	87613626000151, 00	RS	LAGOA VERMELH	97.500,00	2.541,50	94.958,50

										A				
180006	ESPORTE	0010938 PC	2011OB8019 25	30-dez- 11	13.640,25	ESPORTE E LAZER N	001	30-set-11	45139482000101, 00	SP	TURMALI NA	97.500,00	13.640,25	83.859,75
180006	ESPORTE	0010938 PC	2011OB8027 92	30-dez- 11	27.953,25	ESPORTE E LAZER N	002	30-set-11	45139482000101, 00	SP	TURMALI NA	97.500,00	27.953,25	55.906,50
180006	ESPORTE	0010943 PC	2011OB8007 44	29-set-11	1.506,38	ESPORTE E LAZER N	001	24-ago-10	8161341000150,0 0	R N	BAIA FORMOSA	146.250,00	1.506,38	144.743,62
180006	ESPORTE	0010943 PC	2011OB8026 44	30-dez- 11	48.247,87	ESPORTE E LAZER N	002	24-ago-10	8161341000150,0 0	R N	BAIA FORMOSA	146.250,00	48.247,87	96.495,75
180006	ESPORTE	0011165 PC	2011OB8012 95	08-dez- 11	36.718,50	ESPORTE E LAZER N	001	27-set-11	1362680000156,0 0	M T	ALTO TAQUARI	195.000,00	36.718,50	158.281,50
180006	ESPORTE	0011165 PC	2011OB8020 95	30-dez- 11	30.998,50	ESPORTE E LAZER N	002	27-set-11	1362680000156,0 0	M T	ALTO TAQUARI	195.000,00	30.998,50	127.283,00
180006	ESPORTE	0011165 PC	2011OB8013 56	27-dez- 11	65.286,00	ESPORTE E LAZER N	003	04-jan-12	1362680000156,0 0	M T	ALTO TAQUARI	195.000,00	65.286,00	61.997,00
180006	ESPORTE	0011212 PC	2011OB8007 85	17-out-11	3.819,22	ESPORTE E LAZER N	001	20-jun-11	18080887000130, 00	M G	FERNAND ES TOURINH O	191.920,45	3.819,22	188.101,23
180006	ESPORTE	0011212 PC	2011OB8010 95	22-nov- 11	38.057,83	ESPORTE E LAZER N	002	20-jun-11	18080887000130, 00	M G	FERNAND ES TOURINH O	191.920,45	38.057,83	150.043,40
180006	ESPORTE	0011212 PC	2011OB8021 79	30-dez- 11	50.014,46	ESPORTE E LAZER N	003	03-jan-12	18080887000130, 00	M G	FERNAND ES TOURINH O	191.920,45	50.014,46	100.028,94
180006	ESPORTE	0011343 PC	2011OB8012 51	25-nov- 11	25.043,50	ESPORTE E LAZER N	003	26-mai-10	91693325000152, 00	RS	BARAO	97.500,00	25.043,50	72.456,50
180006	ESPORTE	0011343 PC	2011OB8032 89	30-dez- 11	4.985,50	ESPORTE E LAZER N	004	26-mai-10	91693325000152, 00	RS	BARAO	97.500,00	4.985,50	67.471,00
180006	ESPORTE	0011540 PC	2011OB8031 06	30-dez- 11	62.352,55	ESPORTE E LAZER N	001	03-jun-11	31776479000186, 00	ES	JOAO NEIVA	229.125,00	62.352,55	166.772,45

180006	ESPORTE	0011540 PC	2011OB8013 57	27-dez- 11	42.067,35	ESPORTE E LAZER N	002	03-jun-11	31776479000186, 00	ES	JOAO NEIVA	229.125,00	42.067,35	124.705,10
180006	ESPORTE	0011587 PC	2011OB8010 10	09-nov- 11	6.366,75	ESPORTE E LAZER N	001	28-abr-11	44853331000140, 00	SP	ANHUMA S	97.500,00	6.366,75	91.133,25
180006	ESPORTE	0011587 PC	2011OB8020 76	30-dez- 11	30.377,75	ESPORTE E LAZER N	002	28-abr-11	44853331000140, 00	SP	ANHUMA S	97.500,00	30.377,75	60.755,50
180006	ESPORTE	0011731 PC	2011OB8012 52	25-nov- 11	14.040,00	ESPORTE E LAZER N	001	28-abr-11	13915632000127, 00	B A	JUAZEIRO	1.404.000,00	14.040,00	1.389.960,00
180006	ESPORTE	0011731 PC	2011OB8020 41	30-dez- 11	457.376,40	ESPORTE E LAZER N	002	28-abr-11	13915632000127, 00	B A	JUAZEIRO	1.404.000,00	457.376,40	932.583,60
180006	ESPORTE	0011731 PC	2011OB8019 26	30-dez- 11	17.830,80	ESPORTE E LAZER N	003	30-dez-11	13915632000127, 00	B A	JUAZEIRO	1.404.000,00	17.830,80	914.752,80
180006	ESPORTE	0011843 PC	2011OB8002 50	01-jun-11	18.750,00	ESPORTE E LAZER N	002	12-mai-10	88349238000178, 00	RS	ENCANTA DO	97.500,00	18.750,00	78.750,00
180006	ESPORTE	0011843 PC	2011OB8003 21	07-jul-11	48.750,00	ESPORTE E LAZER N	003	12-mai-10	88349238000178, 00	RS	ENCANTA DO	97.500,00	48.750,00	30.000,00
180006	ESPORTE	0011875 PC	2011OB8019 27	30-dez- 11	49.725,00	ESPORTE E LAZER N	001	09-jun-11	44531788000138, 00	SP	LINS	975.000,00	49.725,00	925.275,00
180006	ESPORTE	0011875 PC	2011OB8021 11	30-dez- 11	308.425,00	ESPORTE E LAZER N	002	09-jun-11	44531788000138, 00	SP	LINS	975.000,00	308.425,00	616.850,00
180006	ESPORTE	0011876 PC	2011OB8005 53	14-set-11	31.512,00	ESPORTE E LAZER N	002	14-set-11	92406099000144, 00	RS	CAMARG O	97.500,00	31.512,00	65.988,00
180006	ESPORTE	0011951 PC	2011OB8021 16	30-dez- 11	41.247,37	ESPORTE E LAZER N	001	18-ago-10	13112511000147, 00	SE	FEIRA NOVA	146.250,00	41.247,37	105.002,63
180006	ESPORTE	0012004 PC	2011OB8025 06	30-dez- 11	39.005,67	ESPORTE E LAZER N	002	26-mai-10	45741659000137, 00	SP	SAO JOSE DO RIO PARDO	195.000,00	39.005,67	155.994,33
180006	ESPORTE	0012022 PC	2011OB8009 45	08-nov- 11	35.304,75	ESPORTE E LAZER N	001	11-mai-11	145789000179,00	G O	CAMPINA CU	292.500,00	35.304,75	257.195,25
180006	ESPORTE	0012022 PC	2011OB8031 73	30-dez- 11	85.731,75	ESPORTE E LAZER N	002	11-mai-11	145789000179,00	G O	CAMPINA CU	292.500,00	85.731,75	171.463,50
180006	ESPORTE	0012050 PC	2011OB8005 18	13-set-11	74.599,20	ESPORTE E LAZER N	001	12-jan-11	18260489000104, 00	M G	TUPACIG UARA	936.000,00	74.599,20	861.400,80

180006	ESPORTE	0012177 PC	2011OB8004 08	11-jul-11	1.470,30	ESPORTE E LAZER N	001	03-nov-10	75963256000101, 00	PR	RIO AZUL	126.750,00	1.470,30	125.279,70
180006	ESPORTE	0012177 PC	2011OB8027 41	30-dez- 11	12.379,25	ESPORTE E LAZER N	002	03-nov-10	75963256000101, 00	PR	RIO AZUL	126.750,00	12.379,25	112.900,45
180006	ESPORTE	0012177 PC	2011OB8013 58	27-dez- 11	88.141,95	ESPORTE E LAZER N	003	03-nov-10	75963256000101, 00	PR	RIO AZUL	126.750,00	88.141,95	24.758,50
180006	ESPORTE	0012217 PC	2011OB8000 82	26-jan-11	146.250,00	ESPORTE E LAZER N	003	18-mai-10	87590998000100, 00	RS	ARROIO DO TIGRE	292.500,00	146.250,00	146.250,00
180006	ESPORTE	0012243 PC	2011OB8005 55	14-set-11	2.764,13	ESPORTE E LAZER N	001	12-jan-11	87612768000102, 00	RS	FONTOUR A XAVIER	146.250,00	2.764,13	143.485,87
180006	ESPORTE	0012243 PC	2011OB8015 99	27-dez- 11	17.930,25	ESPORTE E LAZER N	002	12-jan-11	87612768000102, 00	RS	FONTOUR A XAVIER	146.250,00	17.930,25	125.555,62
180006	ESPORTE	0012243 PC	2011OB8030 32	30-dez- 11	41.851,87	ESPORTE E LAZER N	003	09-jan-12	87612768000102, 00	RS	FONTOUR A XAVIER	146.250,00	41.851,87	83.703,75
180006	ESPORTE	0012246 PC	2011OB8027 95	30-dez- 11	56.880,13	ESPORTE E LAZER N	002	22-jun-10	46373445000118, 00	SP	TAMBAU	224.250,00	56.880,13	167.369,87
180006	ESPORTE	0012342p c	2011OB8007 86	17-out-11	5.572,13	ESPORTE E LAZER N	001	18-mai-11	77877116000138, 00	PR	TUPASSI	146.250,00	5.572,13	140.677,87
180006	ESPORTE	0012342p c	2011OB8009 46	08-nov- 11	19.451,25	ESPORTE E LAZER N	002	18-mai-11	77877116000138, 00	PR	TUPASSI	146.250,00	19.451,25	121.226,62
180006	ESPORTE	0012342p c	2011OB8027 26	30-dez- 11	40.408,87	ESPORTE E LAZER N	003	18-mai-11	77877116000138, 00	PR	TUPASSI	146.250,00	40.408,87	80.817,75
180006	ESPORTE	0012427 PC	2011OB8007 49	04-out-11	126.750,00	ESPORTE E LAZER N	001	02-jul-10	46634101000115, 00	SP	BOTUCAT U	126.750,00	126.750,00	0,00
180006	ESPORTE	0012460 PC	2011OB8012 54	25-nov- 11	32.604,00	ESPORTE E LAZER N	001	04-mai-11	87242707000192, 00	RS	BOM RETIRO DO SUL	97.500,00	32.604,00	64.896,00
180006	ESPORTE	0012460 PC	2011OB8028 56	30-dez- 11	21.632,00	ESPORTE E LAZER N	002	04-mai-11	87242707000192, 00	RS	BOM RETIRO DO SUL	97.500,00	21.632,00	43.264,00
180006	ESPORTE	0012563 PC	2011OB8020 44	30-dez- 11	220,50	ESPORTE E LAZER N	003	04-jun-10	91567974000107, 00	RS	NONOAI	135.000,00	220,50	134.779,50

180006	ESPORTE	0012563 PC	2011OB8016 00	27-dez- 11	66.838,50	ESPORTE E LAZER N	004	04-jan-12	91567974000107, 00	RS	NONOAI	135.000,00	66.838,50	67.941,00
180006	ESPORTE	0012751 PC	2011OB8020 25	30-dez- 11	170.820,00	ESPORTE E LAZER N	001	03-nov-11	88861448000140, 00	RS	PIRATINI	600.000,00	170.820,00	429.180,00
180006	ESPORTE	0012751 PC	2011OB8013 59	27-dez- 11	87.540,00	ESPORTE E LAZER N	002	03-nov-11	88861448000140, 00	RS	PIRATINI	600.000,00	87.540,00	341.640,00
180006	ESPORTE	0012762 PC	2011OB8007 87	17-out-11	200.000,00	ESPORTE E LAZER N	001	30-ago-10	46634606000180, 00	SP	LARANJA L PAULISTA	200.000,00	200.000,00	0,00
180006	ESPORTE	0012818 PC	2011OB8026 88	30-dez- 11	8.006,75	ESPORTE E LAZER N	002	22-jun-10	8095473000121,0 0	R N	OURO BRANCO	126.750,00	8.006,75	118.743,25
180006	ESPORTE	0012860 PC	2011OB8013 60	27-dez- 11	70.000,00	ESPORTE E LAZER N	003	01-abr-10	87613196000178, 00	RS	SEBERI	140.000,00	70.000,00	70.000,00
180006	ESPORTE	0012902 PC	2011OB8019 29	30-dez- 11	7.531,88	ESPORTE E LAZER N	001	27-jun-11	1067248000132,0 0	G O	ISRAELAN DIA	243.750,00	7.531,88	236.218,12
180006	ESPORTE	0012902 PC	2011OB8022 27	30-dez- 11	78.739,38	ESPORTE E LAZER N	002	27-jun-11	1067248000132,0 0	G O	ISRAELAN DIA	243.750,00	78.739,38	157.478,74
180006	ESPORTE	0012936 PC	2011OB8019 30	30-dez- 11	5.000,00	ESPORTE E LAZER N	001	07-jul-11	8111338000122,0 0	R N	JARDIM DE ANGICOS	126.750,00	5.000,00	121.750,00
180006	ESPORTE	0012936 PC	2011OB8026 93	30-dez- 11	40.488,56	ESPORTE E LAZER N	002	07-jul-11	8111338000122,0 0	R N	JARDIM DE ANGICOS	126.750,00	40.488,56	81.261,44
180006	ESPORTE	0013005 PC	2011OB8000 57	11-jan-11	195.000,00	ESPORTE E LAZER N	001	06-ago-10	4018560000124,0 0	A C	XAPURI	195.000,00	195.000,00	0,00
180006	ESPORTE	0013312 PC	2011OB8019 31	30-dez- 11	8.287,50	ESPORTE E LAZER N	001	11-ago-11	46476131000140, 00	SP	PRESIDEN TE VENCESL AU	97.500,00	8.287,50	89.212,50
180006	ESPORTE	0013312 PC	2011OB8027 24	30-dez- 11	29.737,50	ESPORTE E LAZER N	002	11-ago-11	46476131000140, 00	SP	PRESIDEN TE VENCESL AU	97.500,00	29.737,50	59.475,00
180006	ESPORTE	0013371 PC	2011OB8007 40	29-set-11	35.002,50	ESPORTE E LAZER N	002	06-ago-10	94706124000130, 00	RS	TRAVESS EIRO	97.500,00	35.002,50	62.497,50

180006	ESPORTE	0013371 PC	2011OB8012 57	25-nov- 11	12.684,75	ESPORTE E LAZER N	003	06-ago-10	94706124000130, 00	RS	TRAVESS EIRO	97.500,00	12.684,75	49.812,75
180006	ESPORTE	0013371 PC	2011OB8033 15	30-dez- 11	344,50	ESPORTE E LAZER N	004	06-ago-10	94706124000130, 00	RS	TRAVESS EIRO	97.500,00	344,50	49.468,25
180006	ESPORTE	0013546 PC	2011OB8021 21	30-dez- 11	19.922,50	ESPORTE E LAZER N	002	26-mai-10	87592861000194, 00	RS	SOBRADI NHO	97.500,00	19.922,50	77.577,50
180006	ESPORTE	0013546 PC	2011OB8016 01	27-dez- 11	7.732,50	ESPORTE E LAZER N	003	04-jan-12	87592861000194, 00	RS	SOBRADI NHO	97.500,00	7.732,50	69.845,00
180006	ESPORTE	0013663 PC	2011OB8019 32	30-dez- 11	12.343,50	ESPORTE E LAZER N	001	03-nov-11	12333738000150, 00	A L	CAJUEIRO	585.000,00	12.343,50	572.656,50
180006	ESPORTE	0013663 PC	2011OB8020 91	30-dez- 11	190.885,50	ESPORTE E LAZER N	002	03-nov-11	12333738000150, 00	A L	CAJUEIRO	585.000,00	190.885,50	381.771,00
180006	ESPORTE	0013798 PC	2011OB8007 12	23-set-11	37.479,00	ESPORTE E LAZER N	002	02-jul-10	88600655000141, 00	RS	NOVA BRESCIA	97.500,00	37.479,00	60.021,00
180006	ESPORTE	0013798 PC	2011OB8010 96	22-nov- 11	11.271,00	ESPORTE E LAZER N	003	02-jul-10	88600655000141, 00	RS	NOVA BRESCIA	97.500,00	11.271,00	48.750,00
180006	ESPORTE	0013800 PC	2011OB8004 04	11-jul-11	45.630,00	ESPORTE E LAZER N	001	22-out-10	13783279000179, 00	B A	RIO DO PIRES	146.250,00	45.630,00	100.620,00
180006	ESPORTE	0013800 PC	2011OB8004 96	29-ago- 11	71.077,50	ESPORTE E LAZER N	002	22-out-10	13783279000179, 00	B A	RIO DO PIRES	146.250,00	71.077,50	29.542,50
180006	ESPORTE	0013822 PC	2011OB8010 11	09-nov- 11	14.200,00	ESPORTE E LAZER N	003	05-mai-10	1608905000101,0 0	SC	ERMO	243.750,00	14.200,00	229.550,00
180006	ESPORTE	0013822 PC	2011OB8032 34	30-dez- 11	113,75	ESPORTE E LAZER N	004	05-mai-10	1608905000101,0 0	SC	ERMO	243.750,00	113,75	229.436,25
180006	ESPORTE	0013822 PC	2011OB8016 02	27-dez- 11	85.458,75	ESPORTE E LAZER N	005	05-mai-10	1608905000101,0 0	SC	ERMO	243.750,00	85.458,75	143.977,50
180006	ESPORTE	0014009 PC	2011OB8002 44	31-mai- 11	8.677,50	ESPORTE E LAZER N	002	13-abr-10	31723570000133, 00	ES	VARGEM ALTA	97.500,00	8.677,50	88.822,50
180006	ESPORTE	0014009 PC	2011OB8010 97	22-nov- 11	69.322,50	ESPORTE E LAZER N	003	13-abr-10	31723570000133, 00	ES	VARGEM ALTA	97.500,00	69.322,50	19.500,00
180006	ESPORTE	0014027 PC	2011OB8004 01	11-jul-11	108.381,00	ESPORTE E LAZER N	001	15-out-10	31723570000133, 00	ES	VARGEM ALTA	195.000,00	108.381,00	86.619,00

180006	ESPORTE	0014027 PC	2011OB8022 34	30-dez- 11	28.873,00	ESPORTE E LAZER N	002	15-out-10	31723570000133, 00	ES	VARGEM ALTA	195.000,00	28.873,00	57.746,00
180006	ESPORTE	0014126 PC	2011OB8009 04	27-out-11	29.099,00	ESPORTE E LAZER N	002	22-jun-10	82939232000174, 00	SC	CAMPOS NOVOS	292.500,00	29.099,00	263.401,00
180006	ESPORTE	0014126 PC	2011OB8035 03	30-dez- 11	64.467,00	ESPORTE E LAZER N	003	22-jun-10	82939232000174, 00	SC	CAMPOS NOVOS	292.500,00	64.467,00	198.934,00
180006	ESPORTE	0014128 PC	2011OB8010 12	09-nov- 11	76.576,50	ESPORTE E LAZER N	001	21-dez-10	32412819000152, 00	RJ	VASSOUR AS	195.000,00	76.576,50	118.423,50
180006	ESPORTE	0014128 PC	2011OB8013 61	27-dez- 11	66.280,50	ESPORTE E LAZER N	002	21-dez-10	32412819000152, 00	RJ	VASSOUR AS	195.000,00	66.280,50	52.143,00
180006	ESPORTE	0014128 PC	2011OB8024 53	30-dez- 11	17.381,00	ESPORTE E LAZER N	003	09-jan-12	32412819000152, 00	RJ	VASSOUR AS	195.000,00	17.381,00	34.762,00
180006	ESPORTE	0014137 PC	2011OB8013 62	27-dez- 11	100.000,00	ESPORTE E LAZER N	002	15-set-10	45298569000113, 00	SP	ALTINOP OLIS	200.000,00	100.000,00	100.000,00
180006	ESPORTE	0014196 PC	2011OB8005 56	14-set-11	36.748,28	ESPORTE E LAZER N	002	14-set-11	8168775000182,0 0	R N	TIBAU DO SUL	126.750,00	36.748,28	90.001,72
180006	ESPORTE	0014200 PC	2011OB8012 56	25-nov- 11	17.769,38	ESPORTE E LAZER N	001	03-mar-11	4018560000124,0 0	A C	XAPURI	146.250,00	17.769,38	128.480,62
180006	ESPORTE	0014200 PC	2011OB8023 04	30-dez- 11	42.826,87	ESPORTE E LAZER N	002	03-mar-11	4018560000124,0 0	A C	XAPURI	146.250,00	42.826,87	85.653,75
180006	ESPORTE	0014226 PC	2011OB8034 33	30-dez- 11	141.354,00	ESPORTE E LAZER N	001	11-mai-11	1125780000169,0 0	T O	ARRAIAS	780.000,00	141.354,00	638.646,00
180006	ESPORTE	0014226 PC	2011OB8019 33	30-dez- 11	150.000,00	ESPORTE E LAZER N	002	30-dez-11	1125780000169,0 0	T O	ARRAIAS	780.000,00	150.000,00	488.646,00
180006	ESPORTE	0014235 PC	2011OB8008 42	19-out-11	25.174,50	ESPORTE E LAZER N	001	06-abr-11	32412819000152, 00	RJ	VASSOUR AS	195.000,00	25.174,50	169.825,50
180006	ESPORTE	0014235 PC	2011OB8032 38	30-dez- 11	56.608,50	ESPORTE E LAZER N	002	06-abr-11	32412819000152, 00	RJ	VASSOUR AS	195.000,00	56.608,50	113.217,00
180006	ESPORTE	0014259 PC	2011OB8004 10	11-jul-11	13.513,50	ESPORTE E LAZER N	001	15-set-10	32412819000152, 00	RJ	VASSOUR AS	195.000,00	13.513,50	181.486,50
180006	ESPORTE	0014259 PC	2011OB8033 05	30-dez- 11	60.417,50	ESPORTE E LAZER N	002	15-set-10	32412819000152, 00	RJ	VASSOUR AS	195.000,00	60.417,50	121.069,00

180006	ESPORTE	0014264 PC	2011OB8019 34	30-dez- 11	9.213,75	ESPORTE E LAZER N	001	11-ago-11	7891658000180,0 0	CE	IRACEMA	243.750,00	9.213,75	234.536,25
180006	ESPORTE	0014264 PC	2011OB8029 72	30-dez- 11	78.178,75	ESPORTE E LAZER N	002	11-ago-11	7891658000180,0 0	CE	IRACEMA	243.750,00	78.178,75	156.357,50
180006	ESPORTE	0014276 PC	2011OB8003 22	07-jul-11	46.470,00	ESPORTE E LAZER N	002	02-jul-10	82939232000174, 00	SC	CAMPOS NOVOS	292.500,00	46.470,00	246.030,00
180006	ESPORTE	0014276 PC	2011OB8009 05	27-out-11	49.227,75	ESPORTE E LAZER N	003	02-jul-10	82939232000174, 00	SC	CAMPOS NOVOS	292.500,00	49.227,75	196.802,25
180006	ESPORTE	0014276 PC	2011OB8021 24	30-dez- 11	43.962,75	ESPORTE E LAZER N	004	02-jul-10	82939232000174, 00	SC	CAMPOS NOVOS	292.500,00	43.962,75	152.839,50
180006	ESPORTE	0014276 PC	2011OB8013 63	27-dez- 11	4.914,00	ESPORTE E LAZER N	005	04-jan-12	82939232000174, 00	SC	CAMPOS NOVOS	292.500,00	4.914,00	147.925,50
180006	ESPORTE	0014377 PC	2011OB8019 35	30-dez- 11	5.000,00	ESPORTE E LAZER N	001	20-jun-11	44229813000123, 00	SP	SERRANA	146.250,00	5.000,00	141.250,00
180006	ESPORTE	0014377 PC	2011OB8027 88	30-dez- 11	43.545,83	ESPORTE E LAZER N	002	20-jun-11	44229813000123, 00	SP	SERRANA	146.250,00	43.545,83	97.704,17
180006	ESPORTE	0014456 PC	2011OB8013 64	27-dez- 11	97.500,00	ESPORTE E LAZER N	001	26-nov-10	45660610000150, 00	SP	GENERAL SALGADO	97.500,00	97.500,00	0,00
180006	ESPORTE	0014494 PC	2011OB8002 51	01-jun-11	76.542,00	ESPORTE E LAZER N	002	02-jul-10	18192260000171, 00	M G	LAGAMA R	390.000,00	76.542,00	313.458,00
180006	ESPORTE	0014494 PC	2011OB8032 23	30-dez- 11	27.066,00	ESPORTE E LAZER N	003	02-jul-10	18192260000171, 00	M G	LAGAMA R	390.000,00	27.066,00	286.392,00
180006	ESPORTE	0014494 PC	2011OB8013 65	27-dez- 11	52.260,00	ESPORTE E LAZER N	004	02-jul-10	18192260000171, 00	M G	LAGAMA R	390.000,00	52.260,00	234.132,00
180006	ESPORTE	0014514 PC	2011OB8010 98	22-nov- 11	23.107,50	ESPORTE E LAZER N	001	20-jun-11	10462497000113, 00	CE	VICOSA DO CEARA	975.000,00	23.107,50	951.892,50
180006	ESPORTE	0014514 PC	2011OB8023 70	30-dez- 11	317.297,50	ESPORTE E LAZER N	002	20-jun-11	10462497000113, 00	CE	VICOSA DO CEARA	975.000,00	317.297,50	634.595,00
180006	ESPORTE	0014565 PC	2011OB8002 43	26-mai- 11	87.750,00	ESPORTE E LAZER N	001	09-jul-10	88847082000155, 00	RS	GRAMAD O	97.500,00	87.750,00	9.750,00

180006	ESPORTE	0014565 PC	2011OB8004 81	29-ago- 11	9.750,00	ESPORTE E LAZER N	002	09-jul-10	88847082000155, 00	RS	GRAMAD O	97.500,00	9.750,00	0,00
180006	ESPORTE	0014592 PC	2011OB8022 09	30-dez- 11	1.862,00	ESPORTE E LAZER N	002	22-jun-10	18301051000119, 00	M G	PERDIGA O	140.000,00	1.862,00	138.138,00
180006	ESPORTE	0014592 PC	2011OB8016 03	28-dez- 11	64.414,00	ESPORTE E LAZER N	003	04-jan-12	18301051000119, 00	M G	PERDIGA O	140.000,00	64.414,00	73.724,00
180006	ESPORTE	0014713 PC	2011OB8019 36	30-dez- 11	26.617,50	ESPORTE E LAZER N	001	03-jun-11	8943227000182,0 0	PB	CONCEIC AO	585.000,00	26.617,50	558.382,50
180006	ESPORTE	0014713 PC	2011OB8026 25	30-dez- 11	186.127,50	ESPORTE E LAZER N	002	03-jun-11	8943227000182,0 0	PB	CONCEIC AO	585.000,00	186.127,50	372.255,00
180006	ESPORTE	0014722 PC	2011OB8036 17	30-dez- 11	15.379,00	ESPORTE E LAZER N	003	20-abr-10	31723570000133, 00	ES	VARGEM ALTA	195.000,00	15.379,00	179.621,00
180006	ESPORTE	0014727 PC	2011OB8019 37	30-dez- 11	10.000,00	ESPORTE E LAZER N	001	09-jun-11	52382702000180, 00	SP	JABORAN DI	97.500,00	10.000,00	87.500,00
180006	ESPORTE	0014727 PC	2011OB8029 46	30-dez- 11	22.969,17	ESPORTE E LAZER N	002	09-jun-11	52382702000180, 00	SP	JABORAN DI	97.500,00	22.969,17	64.530,83
180006	ESPORTE	0014824 PC	2011OB8008 43	19-out-11	84.327,75	ESPORTE E LAZER N	001	06-ago-10	4012548000102,0 0	A C	CRUZEIR O DO SUL	292.500,00	84.327,75	208.172,25
180006	ESPORTE	0014824 PC	2011OB8031 76	30-dez- 11	58.149,00	ESPORTE E LAZER N	002	06-ago-10	4012548000102,0 0	A C	CRUZEIR O DO SUL	292.500,00	58.149,00	150.023,25
180006	ESPORTE	0014824 PC	2011OB8013 66	27-dez- 11	33.725,25	ESPORTE E LAZER N	003	06-ago-10	4012548000102,0 0	A C	CRUZEIR O DO SUL	292.500,00	33.725,25	116.298,00
180006	ESPORTE	0014836 PC	2011OB8007 09	23-set-11	6.298,50	ESPORTE E LAZER N	001	25-fev-11	84306620000143, 00	A C	BUJARI	195.000,00	6.298,50	188.701,50
180006	ESPORTE	0014836 PC	2011OB8022 84	30-dez- 11	33.611,50	ESPORTE E LAZER N	002	25-fev-11	84306620000143, 00	A C	BUJARI	195.000,00	33.611,50	155.090,00
180006	ESPORTE	0014836 PC	2011OB8013 67	27-dez- 11	87.867,00	ESPORTE E LAZER N	003	09-jan-12	84306620000143, 00	A C	BUJARI	195.000,00	87.867,00	67.223,00
180006	ESPORTE	0014843 PC	2011OB8019 38	30-dez- 11	5.000,00	ESPORTE E LAZER N	001	03-nov-11	76208867000107, 00	PR	CASCADE L	487.500,00	5.000,00	482.500,00
180006	ESPORTE	0014843 PC	2011OB8029 26	30-dez- 11	160.805,83	ESPORTE E LAZER N	002	03-nov-11	76208867000107, 00	PR	CASCADE L	487.500,00	160.805,83	321.694,17

180006	ESPORTE	0014864 PC	2011OB8005 57	14-set-11	5.167,50	ESPORTE E LAZER N	001	25-fev-11	4077251000125,0 0	A C	SENADOR GUIOMAR D	487.500,00	5.167,50	482.332,50
180006	ESPORTE	0014864 PC	2011OB8021 26	30-dez- 11	160.777,50	ESPORTE E LAZER N	002	25-fev-11	4077251000125,0 0	A C	SENADOR GUIOMAR D	487.500,00	160.777,50	321.555,00
180006	ESPORTE	0014884 PC	2011OB8019 39	30-dez- 11	5.000,00	ESPORTE E LAZER N	001	03-nov-11	11303906000100, 00	PE	GARANH UNS	487.500,00	5.000,00	482.500,00
180006	ESPORTE	0014884 PC	2011OB8021 30	30-dez- 11	156.564,58	ESPORTE E LAZER N	002	03-nov-11	11303906000100, 00	PE	GARANH UNS	487.500,00	156.564,58	325.935,42
180006	ESPORTE	0014991 PC	2011OB8008 44	19-out-11	6.622,20	ESPORTE E LAZER N	001	20-abr-11	13118435000187, 00	SE	SAO FRANCISC O	117.000,00	6.622,20	110.377,80
180006	ESPORTE	0014991 PC	2011OB8021 35	30-dez- 11	36.792,60	ESPORTE E LAZER N	002	20-abr-11	13118435000187, 00	SE	SAO FRANCISC O	117.000,00	36.792,60	73.585,20
180006	ESPORTE	0015017 PC	2011OB8000 77	21-jan-11	27.500,00	ESPORTE E LAZER N	003	18-mai-10	27167436000126, 00	ES	BOA ESPERAN CA	97.500,00	27.500,00	70.000,00
180006	ESPORTE	0015073 PC	2011OB8002 52	01-jun-11	179.480,63	ESPORTE E LAZER N	002	15-jun-10	4012548000102,0 0	A C	CRUZEIR O DO SUL	731.250,00	179.480,63	551.769,37
180006	ESPORTE	0015073 PC	2011OB8010 99	22-nov- 11	41.023,12	ESPORTE E LAZER N	003	15-jun-10	4012548000102,0 0	A C	CRUZEIR O DO SUL	731.250,00	41.023,12	510.746,25
180006	ESPORTE	0015073 PC	2011OB8021 40	30-dez- 11	36.489,37	ESPORTE E LAZER N	004	15-jun-10	4012548000102,0 0	A C	CRUZEIR O DO SUL	731.250,00	36.489,37	474.256,88
180006	ESPORTE	0015073 PC	2011OB8018 62	30-dez- 11	101.278,13	ESPORTE E LAZER N	005	30-dez-11	4012548000102,0 0	A C	CRUZEIR O DO SUL	731.250,00	101.278,13	372.978,75
180006	ESPORTE	0015115 PC	2011OB8007 88	17-out-11	11.183,25	ESPORTE E LAZER N	001	26-mai-11	66229626000182, 00	M G	ENTRE FOLHAS	97.500,00	11.183,25	86.316,75
180006	ESPORTE	0015115 PC	2011OB8011 00	22-nov- 11	32.097,00	ESPORTE E LAZER N	002	26-mai-11	66229626000182, 00	M G	ENTRE FOLHAS	97.500,00	32.097,00	54.219,75
180006	ESPORTE	0015115 PC	2011OB8027 82	30-dez- 11	18.073,25	ESPORTE E LAZER N	003	26-mai-11	66229626000182, 00	M G	ENTRE FOLHAS	97.500,00	18.073,25	36.146,50
180006	ESPORTE	0015406 PC	2011OB8012 63	29-nov- 11	21.474,38	ESPORTE E LAZER N	001	09-jun-11	3755477000175,0 0	M T	MIRASSO L D'OESTE	243.750,00	21.474,38	222.275,62

180006	ESPORTE	0015406 PC	2011OB8024 95	30-dez- 11	74.091,87	ESPORTE E LAZER N	002	09-jun-11	3755477000175,0 0	M T	MIRASSO L D'OESTE	243.750,00	74.091,87	148.183,75
180006	ESPORTE	0015980 PC	2011OB8002 19	19-mai- 11	3.901,37	ESPORTE E LAZER N	001	27-nov-10	1613360000121,0 0	RS	DOUTOR RICARDO	114.075,00	3.901,37	110.173,63
180006	ESPORTE	0015980 PC	2011OB8007 07	23-set-11	4.608,63	ESPORTE E LAZER N	002	27-nov-10	1613360000121,0 0	RS	DOUTOR RICARDO	114.075,00	4.608,63	105.565,00
180006	ESPORTE	0015980 PC	2011OB8011 01	22-nov- 11	60.665,08	ESPORTE E LAZER N	003	27-nov-10	1613360000121,0 0	RS	DOUTOR RICARDO	114.075,00	60.665,08	44.899,92
180006	ESPORTE	0015980 PC	2011OB8013 69	27-dez- 11	44.899,92	ESPORTE E LAZER N	004	27-nov-10	1613360000121,0 0	RS	DOUTOR RICARDO	114.075,00	44.899,92	0,00
180006	ESPORTE	0016076 PC	2011OB8010 13	09-nov- 11	51.772,50	ESPORTE E LAZER N	001	30-mar-11	91103127000191, 00	RS	TRES CACHOEI RAS	97.500,00	51.772,50	45.727,50
180006	ESPORTE	0016076 PC	2011OB8027 16	30-dez- 11	15.242,50	ESPORTE E LAZER N	002	30-mar-11	91103127000191, 00	RS	TRES CACHOEI RAS	97.500,00	15.242,50	30.485,00
180006	ESPORTE	0016196 PC	2011OB8011 02	22-nov- 11	12.285,00	ESPORTE E LAZER N	001	03-fev-11	76309806000128, 00	PR	CIANORT E	195.000,00	12.285,00	182.715,00
180006	ESPORTE	0016196 PC	2011OB8026 14	30-dez- 11	38.701,00	ESPORTE E LAZER N	002	03-fev-11	76309806000128, 00	PR	CIANORT E	195.000,00	38.701,00	144.014,00
180006	ESPORTE	0016196 PC	2011OB8013 70	27-dez- 11	66.612,00	ESPORTE E LAZER N	003	03-fev-11	76309806000128, 00	PR	CIANORT E	195.000,00	66.612,00	77.402,00
180006	ESPORTE	0016257 PC	2011OB8012 55	25-nov- 11	67.821,00	ESPORTE E LAZER N	001	08-dez-10	8357675000102,0 0	R N	RAFAEL FERNAND ES	97.500,00	67.821,00	29.679,00
180006	ESPORTE	0016257 PC	2011OB8026 77	30-dez- 11	9.893,00	ESPORTE E LAZER N	002	08-dez-10	8357675000102,0 0	R N	RAFAEL FERNAND ES	97.500,00	9.893,00	19.786,00
180006	ESPORTE	0016296 PC	2011OB8011 03	22-nov- 11	16.877,25	ESPORTE E LAZER N	001	20-jun-11	1978212000100,0 0	M T	TERRA NOVA DO NORTE	146.250,00	16.877,25	129.372,75
180006	ESPORTE	0016296 PC	2011OB8030 22	30-dez- 11	43.124,25	ESPORTE E LAZER N	002	20-jun-11	1978212000100,0 0	M T	TERRA NOVA DO NORTE	146.250,00	43.124,25	86.248,50
180006	ESPORTE	0016335 PC	2011OB8019 40	30-dez- 11	5.000,00	ESPORTE E LAZER N	001	27-set-11	12207445000126, 00	A L	TAQUARA NA	292.500,00	5.000,00	287.500,00

180006	ESPORTE	0016335 PC	2011OB8026 16	30-dez- 11	91.623,08	ESPORTE E LAZER N	002	27-set-11	12207445000126, 00	A L	TAQUARA NA	292.500,00	91.623,08	195.876,92
180006	ESPORTE	0016419 PC	2011OB8002 20	19-mai- 11	55.259,63	ESPORTE E LAZER N	002	28-abr-10	55356653000108, 00	SP	PRESIDEN TE PRUDENT E	146.250,00	55.259,63	90.990,37
180006	ESPORTE	0016440 PC	2011OB8004 05	11-jul-11	85.556,25	ESPORTE E LAZER N	001	04-mai-11	13811476000154, 00	B A	CAETITE	487.500,00	85.556,25	401.943,75
180006	ESPORTE	0016440 PC	2011OB8025 48	30-dez- 11	108.273,75	ESPORTE E LAZER N	002	04-mai-11	13811476000154, 00	B A	CAETITE	487.500,00	108.273,75	293.670,00
180006	ESPORTE	0016440 PC	2011OB8013 71	27-dez- 11	77.122,50	ESPORTE E LAZER N	003	04-mai-11	13811476000154, 00	B A	CAETITE	487.500,00	77.122,50	216.547,50
180006	ESPORTE	0016450 PC	2011OB8021 27	30-dez- 11	27.400,75	ESPORTE E LAZER N	001	04-mai-11	1181585000156,0 0	G O	PIRES DO RIO	97.500,00	27.400,75	70.099,25
180006	ESPORTE	0016450 PC	2011OB8018 44	29-dez- 11	15.297,75	ESPORTE E LAZER N	002	04-mai-11	1181585000156,0 0	G O	PIRES DO RIO	97.500,00	15.297,75	54.801,50
180006	ESPORTE	0016476 PC	2011OB8021 43	30-dez- 11	12.221,30	ESPORTE E LAZER N	003	26-mai-10	89030639000123, 00	RS	LIBERATO SALZANO	136.500,00	12.221,30	124.278,70
180006	ESPORTE	0016476 PC	2011OB8017 40	28-dez- 11	31.586,10	ESPORTE E LAZER N	004	04-jan-12	89030639000123, 00	RS	LIBERATO SALZANO	136.500,00	31.586,10	92.692,60
180006	ESPORTE	0016483 PC	2011OB8032 75	30-dez- 11	42.680,63	ESPORTE E LAZER N	001	09-jun-11	3239019000183,0 0	M T	GUARANT A DO NORTE	146.250,00	42.680,63	103.569,37
180006	ESPORTE	0016483 PC	2011OB8019 41	30-dez- 11	18.208,13	ESPORTE E LAZER N	002	30-dez-11	3239019000183,0 0	M T	GUARANT A DO NORTE	146.250,00	18.208,13	85.361,24
180006	ESPORTE	0016595 PC	2011OB8032 21	30-dez- 11	40.000,00	ESPORTE E LAZER N	001	26-jan-11	46177523000109, 00	SP	SAO VICENTE	146.250,00	40.000,00	106.250,00
180006	ESPORTE	0016629 PC	2011OB8005 19	13-set-11	17.168,50	ESPORTE E LAZER N	003	05-mai-10	8087561000181,0 0	R N	PARELHA S	146.250,00	17.168,50	129.081,50
180006	ESPORTE	0016629 PC	2011OB8026 73	30-dez- 11	16.345,88	ESPORTE E LAZER N	004	05-mai-10	8087561000181,0 0	R N	PARELHA S	146.250,00	16.345,88	112.735,62
180006	ESPORTE	0016705 PC	2011OB8032 26	30-dez- 11	26.562,90	ESPORTE E LAZER N	001	03-jun-11	47563325000146, 00	SP	PIQUETE	102.375,00	26.562,90	75.812,10

180006	ESPORTE	0016705 PC	2011OB8013 72	27-dez- 11	22.686,30	ESPORTE E LAZER N	002	03-jun-11	47563325000146, 00	SP	PIQUETE	102.375,00	22.686,30	53.125,80
180006	ESPORTE	0016720 PC	2011OB8033 33	30-dez- 11	5.793,12	ESPORTE E LAZER N	002	04-jun-10	92450733000146, 00	RS	CHARRUA	121.875,00	5.793,12	116.081,88
180006	ESPORTE	0016720 PC	2011OB8017 41	28-dez- 11	74.495,63	ESPORTE E LAZER N	003	04-jun-10	92450733000146, 00	RS	CHARRUA	121.875,00	74.495,63	41.586,25
180006	ESPORTE	0016803 PC	2011OB8030 59	30-dez- 11	109.057,00	ESPORTE E LAZER N	001	24-ago-11	23555196000186, 00	CE	HORIZON TE	390.000,00	109.057,00	280.943,00
180006	ESPORTE	0016803 PC	2011OB8013 73	27-dez- 11	62.829,00	ESPORTE E LAZER N	002	24-ago-11	23555196000186, 00	CE	HORIZON TE	390.000,00	62.829,00	218.114,00
180006	ESPORTE	0016859 PC	2011OB8002 21	19-mai- 11	33.044,75	ESPORTE E LAZER N	003	18-mai-10	55356653000108, 00	SP	PRESIDEN TE PRUDENT E	97.500,00	33.044,75	64.455,25
180006	ESPORTE	0016859 PC	2011OB8025 56	30-dez- 11	5.651,75	ESPORTE E LAZER N	004	19-mai-11	55356653000108, 00	SP	PRESIDEN TE PRUDENT E	97.500,00	5.651,75	58.803,50
180006	ESPORTE	0016892 PC	2011OB8007 69	06-out-11	164.970,00	ESPORTE E LAZER N	001	11-nov-10	87612933000118, 00	RS	ALPESTRE	292.500,00	164.970,00	127.530,00
180006	ESPORTE	0016892 PC	2011OB8030 81	30-dez- 11	18.856,50	ESPORTE E LAZER N	002	11-nov-10	87612933000118, 00	RS	ALPESTRE	292.500,00	18.856,50	108.673,50
180006	ESPORTE	0016892 PC	2011OB8013 74	27-dez- 11	70.960,50	ESPORTE E LAZER N	003	11-nov-10	87612933000118, 00	RS	ALPESTRE	292.500,00	70.960,50	37.713,00
180006	ESPORTE	0016929 PC	2011OB8007 08	23-set-11	26.276,25	ESPORTE E LAZER N	002	22-jun-10	87843819000107, 00	RS	FLORES DA CUNHA	97.500,00	26.276,25	71.223,75
180006	ESPORTE	0016929 PC	2011OB8033 32	30-dez- 11	7.491,25	ESPORTE E LAZER N	003	22-jun-10	87843819000107, 00	RS	FLORES DA CUNHA	97.500,00	7.491,25	63.732,50
180006	ESPORTE	0016950 PC	2011OB8008 45	19-out-11	3.943,43	ESPORTE E LAZER N	001	25-fev-11	18083055000178, 00	M G	SOBRALI A	195.000,00	3.943,43	191.056,57
180006	ESPORTE	0016950 PC	2011OB8021 37	30-dez- 11	56.105,66	ESPORTE E LAZER N	002	25-fev-11	18083055000178, 00	M G	SOBRALI A	195.000,00	56.105,66	134.950,91

180006	ESPORTE	0016950 PC	2011OB8019 42	30-dez- 11	20.101,85	ESPORTE E LAZER N	003	30-dez-11	18083055000178, 00	M G	SOBRALI A	195.000,00	20.101,85	114.849,06
180006	ESPORTE	0016955 PC	2011OB8009 47	08-nov- 11	11.480,63	ESPORTE E LAZER N	001	11-mai-11	16417784000198, 00	B A	S. RAMALH O	146.250,00	11.480,63	134.769,37
180006	ESPORTE	0016955 PC	2011OB8032 18	30-dez- 11	20.787,00	ESPORTE E LAZER N	002	11-mai-11	16417784000198, 00	B A	S. RAMALH O	146.250,00	20.787,00	113.982,37
180006	ESPORTE	0016955 PC	2011OB8013 75	27-dez- 11	72.408,37	ESPORTE E LAZER N	003	11-mai-11	16417784000198, 00	B A	S. RAMALH O	146.250,00	72.408,37	41.574,00
180006	ESPORTE	0017079 PC	2011OB8001 09	08-fev-11	95.000,00	ESPORTE E LAZER N	001	15-out-10	1612575000128,0 0	PI	CARIDAD E DO PIAUI	195.000,00	95.000,00	100.000,00
180006	ESPORTE	0017079 PC	2011OB8013 76	27-dez- 11	22.117,00	ESPORTE E LAZER N	002	15-out-10	1612575000128,0 0	PI	CARIDAD E DO PIAUI	195.000,00	22.117,00	77.883,00
180006	ESPORTE	0017079 PC	2011OB8023 92	30-dez- 11	25.961,00	ESPORTE E LAZER N	003	09-jan-12	1612575000128,0 0	PI	CARIDAD E DO PIAUI	195.000,00	25.961,00	51.922,00
180006	ESPORTE	0017132p c	2011OB8001 58	16-mai- 11	117.000,00	ESPORTE E LAZER N	001	26-jan-11	29138336000105, 00	RJ	SAO JOAO DE MERITI	585.000,00	117.000,00	468.000,00
180006	ESPORTE	0017333 PC	2011OB8013 77	27-dez- 11	97.500,00	ESPORTE E LAZER N	001	12-jan-11	92453828000113, 00	RS	EREBANG O	97.500,00	97.500,00	0,00
180006	ESPORTE	0017408 PC	2011OB8036 36	30-dez- 11	9.171,50	ESPORTE E LAZER N	002	10-mar-10	76282649000104, 00	PR	SAO JORGE DO IVAI	195.000,00	9.171,50	185.828,50
180006	ESPORTE	0017408 PC	2011OB8003 85	11-jul-11	40.716,00	ESPORTE E LAZER N	004	10-mar-10	76282649000104, 00	PR	SAO JORGE DO IVAI	195.000,00	40.716,00	145.112,50
180006	ESPORTE	0017408 PC	2011OB8013 78	27-dez- 11	29.269,50	ESPORTE E LAZER N	005	10-mar-10	76282649000104, 00	PR	SAO JORGE DO IVAI	195.000,00	29.269,50	115.843,00
180006	ESPORTE	0017436 PC	2011OB8003 87	11-jul-11	17.998,50	ESPORTE E LAZER N	001	25-fev-11	1603707000155,0 0	M G	CABECEIR A GRANDE	195.000,00	17.998,50	177.001,50

180006	ESPORTE	0017436 PC	2011OB8013 79	27-dez- 11	22.522,50	ESPORTE E LAZER N	002	25-fev-11	1603707000155,0 0	M G	CABECEIR A GRANDE	195.000,00	22.522,50	154.479,00
180006	ESPORTE	0017436 PC	2011OB8036 50	30-dez- 11	51.493,00	ESPORTE E LAZER N	003	09-jan-12	1603707000155,0 0	M G	CABECEIR A GRANDE	195.000,00	51.493,00	102.986,00
180006	ESPORTE	0017481 PC	2011OB8011 04	22-nov- 11	88.237,50	ESPORTE E LAZER N	001	08-set-11	13650403000128, 00	B A	TEIXEIRA DE FREITAS	195.000,00	88.237,50	106.762,50
180006	ESPORTE	0017481 PC	2011OB8029 48	30-dez- 11	35.587,50	ESPORTE E LAZER N	002	08-set-11	13650403000128, 00	B A	TEIXEIRA DE FREITAS	195.000,00	35.587,50	71.175,00
180006	ESPORTE	0017623 PC	2011OB8019 43	30-dez- 11	78.000,00	ESPORTE E LAZER N	001	24-ago-11	8113631000129,0 0	R N	PARAZIN HO	390.000,00	78.000,00	312.000,00
180006	ESPORTE	0017675 PC	2011OB8006 38	19-set-11	121.875,00	ESPORTE E LAZER N	001	15-fev-11	66831959000187, 00	SP	SALTINH O	121.875,00	121.875,00	0,00
180006	ESPORTE	0017938 PC	2011OB8005 60	14-set-11	21.596,25	ESPORTE E LAZER N	002	14-set-11	83021840000168, 00	SC	NOVA ERECHIM	97.500,00	21.596,25	75.903,75
180006	ESPORTE	0018019 PC	2011OB8030 90	30-dez- 11	25.727,00	ESPORTE E LAZER N	001	11-mai-11	44430429000194, 00	SP	NOVA INDEPEN DENCIA	97.500,00	25.727,00	71.773,00
180006	ESPORTE	0018019 PC	2011OB8013 80	27-dez- 11	20.319,00	ESPORTE E LAZER N	002	11-mai-11	44430429000194, 00	SP	NOVA INDEPEN DENCIA	97.500,00	20.319,00	51.454,00
180006	ESPORTE	0018168 PC	2011OB8028 42	30-dez- 11	24.204,37	ESPORTE E LAZER N	002	30-dez-11	93845519000151, 00	RS	PORTO MAUA	146.250,00	24.204,37	122.045,63
180006	ESPORTE	0018168 PC	2011OB8013 81	27-dez- 11	3.636,88	ESPORTE E LAZER N	003	30-dez-11	93845519000151, 00	RS	PORTO MAUA	146.250,00	3.636,88	118.408,75
180006	ESPORTE	0018272 PC	2011OB8019 44	30-dez- 11	27.300,00	ESPORTE E LAZER N	001	16-ago-11	8144792000180,0 0	R N	SERRINH A	136.500,00	27.300,00	109.200,00
180006	ESPORTE	0018400 PC	2011OB8005 09	29-ago- 11	17.924,40	ESPORTE E LAZER N	001	12-jan-11	45368016000190, 00	SP	LUIS ANTONIO	117.000,00	17.924,40	99.075,60
180006	ESPORTE	0018400 PC	2011OB8006 39	19-set-11	24.195,60	ESPORTE E LAZER N	002	12-jan-11	45368016000190, 00	SP	LUIS ANTONIO	117.000,00	24.195,60	74.880,00
180006	ESPORTE	0018400 PC	2011OB8011 05	22-nov- 11	12.530,70	ESPORTE E LAZER N	003	12-jan-11	45368016000190, 00	SP	LUIS ANTONIO	117.000,00	12.530,70	62.349,30

180006	ESPORTE	0018400 PC	2011OB8032 35	30-dez- 11	20.783,10	ESPORTE E LAZER N	004	12-jan-11	45368016000190, 00	SP	LUIS ANTONIO	117.000,00	20.783,10	41.566,20
180006	ESPORTE	0018444 PC	2011OB8019 45	30-dez- 11	10.000,00	ESPORTE E LAZER N	001	30-mar-11	91103127000191, 00	RS	TRES CACHOEI RAS	97.500,00	10.000,00	87.500,00
180006	ESPORTE	0018444 PC	2011OB8031 05	30-dez- 11	23.352,67	ESPORTE E LAZER N	002	30-mar-11	91103127000191, 00	RS	TRES CACHOEI RAS	97.500,00	23.352,67	64.147,33
180006	ESPORTE	0018444 PC	2011OB8018 35	28-dez- 11	2.271,75	ESPORTE E LAZER N	003	30-mar-11	91103127000191, 00	RS	TRES CACHOEI RAS	97.500,00	2.271,75	61.875,58
180006	ESPORTE	0018498 PC	2011OB8031 16	30-dez- 11	25.395,50	ESPORTE E LAZER N	001	30-mar-11	8086662000138,0 0	R N	JARDIM DO SERIDO	97.500,00	25.395,50	72.104,50
180006	ESPORTE	0018498 PC	2011OB8013 82	27-dez- 11	21.313,50	ESPORTE E LAZER N	002	30-mar-11	8086662000138,0 0	R N	JARDIM DO SERIDO	97.500,00	21.313,50	50.791,00
180006	ESPORTE	0018536 PC	2011OB8019 46	30-dez- 11	27.300,00	ESPORTE E LAZER N	001	23-nov-11	8086225000114,0 0	R N	EQUADOR	136.500,00	27.300,00	109.200,00
180006	ESPORTE	0018801 PC	2011OB8004 56	08-ago- 11	680.000,00	ESPORTE E LAZER N	003	12-mai-10	55356653000108, 00	SP	PRESIDEN TE PRUDENT E	1.600.000,00	680.000,00	920.000,00
180006	ESPORTE	0018941 PC	2011OB8002 22	19-mai- 11	100.000,00	ESPORTE E LAZER N	003	10-fev-10	76995448000154, 00	PR	PATO BRANCO	195.000,00	100.000,00	95.000,00
180006	ESPORTE	0018974 PC	2011OB8019 47	30-dez- 11	12.957,75	ESPORTE E LAZER N	001	16-ago-11	87738530000110, 00	RS	SOLEDAD E	146.250,00	12.957,75	133.292,25
180006	ESPORTE	0018974 PC	2011OB8026 20	30-dez- 11	44.430,75	ESPORTE E LAZER N	002	16-ago-11	87738530000110, 00	RS	SOLEDAD E	146.250,00	44.430,75	88.861,50
180006	ESPORTE	0018998 PC	2011OB8012 96	08-dez- 11	26.013,00	ESPORTE E LAZER N	001	23-mar-11	1832476000151,0 0	T O	GOIATINS	195.000,00	26.013,00	168.987,00
180006	ESPORTE	0018998 PC	2011OB8032 01	30-dez- 11	56.329,00	ESPORTE E LAZER N	002	23-mar-11	1832476000151,0 0	T O	GOIATINS	195.000,00	56.329,00	112.658,00
180006	ESPORTE	0019097 PC	2011OB8019 48	30-dez- 11	39.000,00	ESPORTE E LAZER N	001	26-mai-11	18348730000143, 00	M G	VIRGEM DA LAPA	195.000,00	39.000,00	156.000,00

180006	ESPORTE	0019282 PC	2011OB8007 89	17-out-11	10.637,25	ESPORTE E LAZER N	001	13-abr-11	88600655000141, 00	RS	NOVA BRESCIA	97.500,00	10.637,25	86.862,75
180006	ESPORTE	0019282 PC	2011OB8011 06	22-nov- 11	23.634,00	ESPORTE E LAZER N	002	13-abr-11	88600655000141, 00	RS	NOVA BRESCIA	97.500,00	23.634,00	63.228,75
180006	ESPORTE	0019282 PC	2011OB8021 82	30-dez- 11	16.617,25	ESPORTE E LAZER N	003	13-abr-11	88600655000141, 00	RS	NOVA BRESCIA	97.500,00	16.617,25	46.611,50
180006	ESPORTE	0019282 PC	2011OB8013 83	27-dez- 11	13.377,00	ESPORTE E LAZER N	004	04-jan-12	88600655000141, 00	RS	NOVA BRESCIA	97.500,00	13.377,00	33.234,50
180006	ESPORTE	0019318 PC	2011OB8019 49	30-dez- 11	18.829,62	ESPORTE E LAZER N	001	16-nov-11	29178233000160, 00	RJ	RESENDE	97.500,00	18.829,62	78.670,38
180006	ESPORTE	0019733 PC	2011OB8000 78	21-jan-11	66.250,00	ESPORTE E LAZER N	003	04-jun-10	91567974000107, 00	RS	NONOAI	146.250,00	66.250,00	80.000,00
180006	ESPORTE	0019784 PC	2011OB8019 50	30-dez- 11	25.194,00	ESPORTE E LAZER N	001	29-set-11	87990800000185, 00	RS	CACHOEI RINHA	1.657.500,00	25.194,00	1.632.306,00
180006	ESPORTE	0019784 PC	2011OB8023 23	30-dez- 11	544.102,00	ESPORTE E LAZER N	002	29-set-11	87990800000185, 00	RS	CACHOEI RINHA	1.657.500,00	544.102,00	1.088.204,00
180006	ESPORTE	0019788 PC	2011OB8019 51	30-dez- 11	58.500,00	ESPORTE E LAZER N	001	31-ago-11	87738530000110, 00	RS	SOLEDAD E	292.500,00	58.500,00	234.000,00
180006	ESPORTE	0019811 PC	2011OB8007 38	29-set-11	56.920,50	ESPORTE E LAZER N	002	15-jun-10	46634465000103, 00	SP	TAPIRAI	341.250,00	56.920,50	284.329,50
180006	ESPORTE	0019811 PC	2011OB8017 42	28-dez- 11	32.760,00	ESPORTE E LAZER N	003	15-jun-10	46634465000103, 00	SP	TAPIRAI	341.250,00	32.760,00	251.569,50
180006	ESPORTE	0019811 PC	2011OB8028 55	30-dez- 11	26.981,50	ESPORTE E LAZER N	004	30-dez-11	46634465000103, 00	SP	TAPIRAI	341.250,00	26.981,50	224.588,00
180006	ESPORTE	0019938 PC	2011OB8003 08	24-jun-11	746.250,00	ESPORTE E LAZER N	001	21-dez-10	46523270000188, 00	SP	MOJI DAS CRUZES	1.500.000,00	746.250,00	753.750,00
180006	ESPORTE	0019938 PC	2011OB8033 49	30-dez- 11	98.800,00	ESPORTE E LAZER N	002	21-dez-10	46523270000188, 00	SP	MOJI DAS CRUZES	1.500.000,00	98.800,00	654.950,00
180006	ESPORTE	0019938 PC	2011OB8013 84	27-dez- 11	457.350,00	ESPORTE E LAZER N	003	21-dez-10	46523270000188, 00	SP	MOJI DAS CRUZES	1.500.000,00	457.350,00	197.600,00
180006	ESPORTE	0020058 PC	2011OB8022 54	30-dez- 11	54.346,50	ESPORTE E LAZER N	001	13-jul-11	63761969000103, 00	R O	CASTANH EIRAS	195.000,00	54.346,50	140.653,50

180006	ESPORTE	0020058 PC	2011OB8013 85	27-dez- 11	31.960,50	ESPORTE E LAZER N	002	13-jul-11	63761969000103, 00	R O	CASTANH EIRAS	195.000,00	31.960,50	108.693,00
180006	ESPORTE	0020092 PC	2011OB8019 52	30-dez- 11	19.500,00	ESPORTE E LAZER N	001	03-jun-11	87590998000100, 00	RS	ARROIO DO TIGRE	97.500,00	19.500,00	78.000,00
180006	ESPORTE	0020094 PC	2011OB8031 79	30-dez- 11	23.497,50	ESPORTE E LAZER N	001	15-mar-11	91693325000152, 00	RS	BARAO	97.500,00	23.497,50	74.002,50
180006	ESPORTE	0020094 PC	2011OB8013 86	27-dez- 11	27.007,50	ESPORTE E LAZER N	002	15-mar-11	91693325000152, 00	RS	BARAO	97.500,00	27.007,50	46.995,00
180006	ESPORTE	0020102 PC	2011OB8003 13	07-jul-11	48.750,00	ESPORTE E LAZER N	002	15-jun-10	44544898000134, 00	SP	OSCAR BRESSAN E	97.500,00	48.750,00	48.750,00
180006	ESPORTE	0020167 PC	2011OB8019 53	30-dez- 11	29.250,00	ESPORTE E LAZER N	001	21-set-11	87590998000100, 00	RS	ARROIO DO TIGRE	146.250,00	29.250,00	117.000,00
180006	ESPORTE	0020194 PC	2011OB8029 56	30-dez- 11	42.882,58	ESPORTE E LAZER N	002	09-jul-10	7589369000120,0 0	CE	CASCADE L	276.900,00	42.882,58	234.017,42
180006	ESPORTE	0020216 PC	2011OB8012 97	08-dez- 11	22.571,25	ESPORTE E LAZER N	001	09-jul-10	7982036000167,0 0	CE	CRATEUS	243.750,00	22.571,25	221.178,75
180006	ESPORTE	0020216 PC	2011OB8029 51	30-dez- 11	52.097,50	ESPORTE E LAZER N	002	09-jul-10	7982036000167,0 0	CE	CRATEUS	243.750,00	52.097,50	169.081,25
180006	ESPORTE	0020216 PC	2011OB8013 87	27-dez- 11	64.886,25	ESPORTE E LAZER N	003	09-jul-10	7982036000167,0 0	CE	CRATEUS	243.750,00	64.886,25	104.195,00
180006	ESPORTE	0020231 PC	2011OB8006 40	19-set-11	136.753,50	ESPORTE E LAZER N	001	27-nov-10	87590998000100, 00	RS	ARROIO DO TIGRE	195.000,00	136.753,50	58.246,50
180006	ESPORTE	0020231 PC	2011OB8013 88	27-dez- 11	58.246,50	ESPORTE E LAZER N	002	27-nov-10	87590998000100, 00	RS	ARROIO DO TIGRE	195.000,00	58.246,50	0,00
180006	ESPORTE	0020247 PC	2011OB8019 54	30-dez- 11	9.213,75	ESPORTE E LAZER N	001	15-jun-10	95993028000183, 00	SC	IPUACU	146.250,00	9.213,75	137.036,25
180006	ESPORTE	0020247 PC	2011OB8026 55	30-dez- 11	45.678,75	ESPORTE E LAZER N	002	15-jun-10	95993028000183, 00	SC	IPUACU	146.250,00	45.678,75	91.357,50
180006	ESPORTE	0020263 PC	2011OB8019 55	30-dez- 11	195.000,00	ESPORTE E LAZER N	001	27-set-11	46599809000182, 00	SP	VOTUPOR ANGA	975.000,00	195.000,00	780.000,00
180006	ESPORTE	0020264 PC	2011OB8019 56	30-dez- 11	5.000,00	ESPORTE E LAZER N	001	27-jun-11	41563628000182, 00	CE	ITAITING A	136.500,00	5.000,00	131.500,00

180006	ESPORTE	0020264 PC	2011OB8029 45	30-dez- 11	42.941,98	ESPORTE E LAZER N	002	03-jan-12	41563628000182, 00	CE	ITAITING A	136.500,00	42.941,98	88.558,02
180006	ESPORTE	0020368 PC	2011OB8005 66	14-set-11	8.775,00	ESPORTE E LAZER N	001	20-jan-11	92399211000167, 00	RS	TRINDAD E DO SUL	117.000,00	8.775,00	108.225,00
180006	ESPORTE	0020368 PC	2011OB8027 49	30-dez- 11	28.450,50	ESPORTE E LAZER N	002	20-jan-11	92399211000167, 00	RS	TRINDAD E DO SUL	117.000,00	28.450,50	79.774,50
180006	ESPORTE	0020368 PC	2011OB8017 43	28-dez- 11	22.873,50	ESPORTE E LAZER N	003	20-jan-11	92399211000167, 00	RS	TRINDAD E DO SUL	117.000,00	22.873,50	56.901,00
180006	ESPORTE	0020382 PC	2011OB8007 10	23-set-11	107.971,50	ESPORTE E LAZER N	001	12-nov-10	87590998000100, 00	RS	ARROIO DO TIGRE	195.000,00	107.971,50	87.028,50
180006	ESPORTE	0020382 PC	2011OB8013 89	27-dez- 11	86.404,50	ESPORTE E LAZER N	002	12-nov-10	87590998000100, 00	RS	ARROIO DO TIGRE	195.000,00	86.404,50	624,00
180006	ESPORTE	0020382 PC	2011OB8030 12	30-dez- 11	208,00	ESPORTE E LAZER N	003	09-jan-12	87590998000100, 00	RS	ARROIO DO TIGRE	195.000,00	208,00	416,00
180006	ESPORTE	0020420 PC	2011OB8019 57	30-dez- 11	39.000,00	ESPORTE E LAZER N	001	24-ago-11	25324187000100, 00	M G	TURMALI NA	195.000,00	39.000,00	156.000,00
180006	ESPORTE	0020515 PC	2011OB8003 86	11-jul-11	80.669,25	ESPORTE E LAZER N	003	18-mai-10	76282672000107, 00	PR	OURIZON A	146.250,00	80.669,25	65.580,75
180006	ESPORTE	0020646 PC	2011OB8013 90	27-dez- 11	116.902,50	ESPORTE E LAZER N	001	15-fev-11	88572748000100, 00	RS	NOVA PETROPO LIS	292.500,00	116.902,50	175.597,50
180006	ESPORTE	0020646 PC	2011OB8013 91	27-dez- 11	97.500,00	ESPORTE E LAZER N	002	09-jan-12	88572748000100, 00	RS	NOVA PETROPO LIS	292.500,00	97.500,00	78.097,50
180006	ESPORTE	0020689 PC	2011OB8013 14	08-dez- 11	17.535,38	ESPORTE E LAZER N	001	24-ago-10	88585518000185, 00	RS	CANELA	146.250,00	17.535,38	128.714,62
180006	ESPORTE	0020689 PC	2011OB8021 04	30-dez- 11	42.904,87	ESPORTE E LAZER N	002	24-ago-10	88585518000185, 00	RS	CANELA	146.250,00	42.904,87	85.809,75
180006	ESPORTE	0020823 PC	2011OB8019 58	30-dez- 11	30.000,00	ESPORTE E LAZER N	001	29-nov-11	17947599000178, 00	M G	VIEIRAS	150.000,00	30.000,00	120.000,00
180006	ESPORTE	0020885 PC	2011OB8007 90	17-out-11	8.274,83	ESPORTE E LAZER N	001	09-jun-11	13809397000109, 00	B A	RIBEIRA DO POMBAL	224.250,00	8.274,83	215.975,17

180006	ESPORTE	0020885 PC	2011OB8019 59	30-dez- 11	36.575,17	ESPORTE E LAZER N	002	09-jun-11	13809397000109, 00	B A	RIBEIRA DO POMBAL	224.250,00	36.575,17	179.400,00
180006	ESPORTE	0020885 PC	2011OB8029 57	30-dez- 11	23.224,83	ESPORTE E LAZER N	003	03-jan-12	13809397000109, 00	B A	RIBEIRA DO POMBAL	224.250,00	23.224,83	156.175,17
180006	ESPORTE	0020937 PC	2011OB8019 60	30-dez- 11	27.300,00	ESPORTE E LAZER N	001	03-jun-11	8158669000118,0 0	R N	CORONEL EZEQUIEL	136.500,00	27.300,00	109.200,00
180006	ESPORTE	0020963 PC	2011OB8005 47	14-set-11	37.015,88	ESPORTE E LAZER N	003	14-set-11	76950039000131, 00	PR	ENGENHE IRO BELTRAO	146.250,00	37.015,88	109.234,12
180006	ESPORTE	0020963 PC	2011OB8020 62	30-dez- 11	12.036,37	ESPORTE E LAZER N	004	25-mar-10	76950039000131, 00	PR	ENGENHE IRO BELTRAO	146.250,00	12.036,37	97.197,75
180006	ESPORTE	0021068 PC	2011OB8020 64	30-dez- 11	20.150,00	ESPORTE E LAZER N	001	09-jun-11	76105568000139, 00	PR	QUATRO BARRAS	97.500,00	20.150,00	77.350,00
180006	ESPORTE	0021068 PC	2011OB8013 92	27-dez- 11	37.050,00	ESPORTE E LAZER N	002	09-jun-11	76105568000139, 00	PR	QUATRO BARRAS	97.500,00	37.050,00	40.300,00
180006	ESPORTE	0021788 PC	2011OB8019 61	30-dez- 11	117.000,00	ESPORTE E LAZER N	001	21-set-11	87843819000107, 00	RS	FLORES DA CUNHA	585.000,00	117.000,00	468.000,00
180006	ESPORTE	0021920 PC	2011OB8026 91	30-dez- 11	30.000,00	ESPORTE E LAZER N	001	09-jun-11	87613287000103, 00	RS	MARCELI NO RAMOS	97.500,00	30.000,00	67.500,00
180006	ESPORTE	0021926 PC	2011OB8022 41	30-dez- 11	63.667,50	ESPORTE E LAZER N	001	23-mar-11	63451363000163, 00	M A	TURIACU	243.750,00	63.667,50	180.082,50
180006	ESPORTE	0021926 PC	2011OB8013 38	21-dez- 11	52.747,50	ESPORTE E LAZER N	002	23-mar-11	63451363000163, 00	M A	TURIACU	243.750,00	52.747,50	127.335,00
180006	ESPORTE	0021949 PC	2011OB8003 23	07-jul-11	4.928,63	ESPORTE E LAZER N	001	16-jul-10	13112511000147, 00	SE	FEIRA NOVA	146.250,00	4.928,63	141.321,37
180006	ESPORTE	0021950 PC	2011OB8003 24	07-jul-11	6.197,10	ESPORTE E LAZER N	001	16-jul-10	13112511000147, 00	SE	FEIRA NOVA	136.500,00	6.197,10	130.302,90
180006	ESPORTE	0021950 PC	2011OB8011 07	22-nov- 11	11.329,50	ESPORTE E LAZER N	002	16-jul-10	13112511000147, 00	SE	FEIRA NOVA	136.500,00	11.329,50	118.973,40
180006	ESPORTE	0021961 PC	2011OB8019 62	30-dez- 11	5.000,00	ESPORTE E LAZER N	001	27-set-11	93235943000184, 00	RS	MARATA	121.875,00	5.000,00	116.875,00

180006	ESPORTE	0021961 PC	2011OB8021 58	30-dez- 11	35.591,46	ESPORTE E LAZER N	002	27-set-11	93235943000184, 00	RS	MARATA	121.875,00	35.591,46	81.283,54
180006	ESPORTE	0021981 PC	2011OB8019 63	30-dez- 11	39.000,00	ESPORTE E LAZER N	001	27-jun-11	8349029000195,0 0	R N	OLHO D'AGUA DO BORGES	195.000,00	39.000,00	156.000,00
180006	ESPORTE	0021983 PC	2011OB8021 52	30-dez- 11	24.914,50	ESPORTE E LAZER N	001	21-dez-10	88187935000170, 00	RS	ROCA SALES	97.500,00	24.914,50	72.585,50
180006	ESPORTE	0021983 PC	2011OB8013 93	27-dez- 11	22.756,50	ESPORTE E LAZER N	002	21-dez-10	88187935000170, 00	RS	ROCA SALES	97.500,00	22.756,50	49.829,00
180006	ESPORTE	0022012 PC	2011OB8019 64	30-dez- 11	5.000,00	ESPORTE E LAZER N	001	13-abr-11	76244961000103, 00	PR	IBIPORA	97.500,00	5.000,00	92.500,00
180006	ESPORTE	0022012 PC	2011OB8026 94	30-dez- 11	30.250,08	ESPORTE E LAZER N	002	13-abr-11	76244961000103, 00	PR	IBIPORA	97.500,00	30.250,08	62.249,92
180006	ESPORTE	0022042 PC	2011OB8004 47	08-ago- 11	120.000,00	ESPORTE E LAZER N	002	10-mar-10	1611137000145,0 0	M G	GOIANA	150.000,00	120.000,00	30.000,00
180006	ESPORTE	0022116 PC	2011OB8031 72	30-dez- 11	47.554,00	ESPORTE E LAZER N	001	30-mar-11	78196755000109, 00	PR	JURANDA	195.000,00	47.554,00	147.446,00
180006	ESPORTE	0022116 PC	2011OB8013 94	27-dez- 11	52.338,00	ESPORTE E LAZER N	002	30-mar-11	78196755000109, 00	PR	JURANDA	195.000,00	52.338,00	95.108,00
180006	ESPORTE	0022150 PC	2011OB8031 78	30-dez- 11	62.818,33	ESPORTE E LAZER N	001	12-nov-10	1135409000188,0 0	G O	NOVA AMERICA	195.000,00	62.818,33	132.181,67
180006	ESPORTE	0022150 PC	2011OB8019 65	30-dez- 11	5.000,00	ESPORTE E LAZER N	002	12-nov-10	1135409000188,0 0	G O	NOVA AMERICA	195.000,00	5.000,00	127.181,67
180006	ESPORTE	0022157 PC	2011OB8019 66	30-dez- 11	20.000,00	ESPORTE E LAZER N	001	09-nov-11	76206606000140, 00	PR	FOZ DO IGUACU	195.000,00	20.000,00	175.000,00
180006	ESPORTE	0022172 PC	2011OB8031 67	30-dez- 11	34.968,37	ESPORTE E LAZER N	001	26-mai-11	18715433000199, 00	M G	MATEUS LEME	146.250,00	34.968,37	111.281,63
180006	ESPORTE	0022172 PC	2011OB8013 95	27-dez- 11	41.344,88	ESPORTE E LAZER N	002	26-mai-11	18715433000199, 00	M G	MATEUS LEME	146.250,00	41.344,88	69.936,75
180006	ESPORTE	0022291 PC	2011OB8003 14	07-jul-11	97.500,00	ESPORTE E LAZER N	001	20-abr-10	1375138000138,0 0	M T	BRASNOR TE	97.500,00	97.500,00	0,00

180006	ESPORTE	0022502 PC	2011OB8002 53	01-jun-11	29.854,50	ESPORTE E LAZER N	001	16-jul-10	4059671000189,0 0	A C	MANCIO LIMA	195.000,00	29.854,50	165.145,50
180006	ESPORTE	0022502 PC	2011OB8004 94	29-ago- 11	68.932,50	ESPORTE E LAZER N	002	16-jul-10	4059671000189,0 0	A C	MANCIO LIMA	195.000,00	68.932,50	96.213,00
180006	ESPORTE	0022502 PC	2011OB8013 96	27-dez- 11	47.716,50	ESPORTE E LAZER N	003	16-jul-10	4059671000189,0 0	A C	MANCIO LIMA	195.000,00	47.716,50	48.496,50
180006	ESPORTE	0022502 PC	2011OB8023 43	30-dez- 11	16.165,50	ESPORTE E LAZER N	004	09-jan-12	4059671000189,0 0	A C	MANCIO LIMA	195.000,00	16.165,50	32.331,00
180006	ESPORTE	0022542 PC	2011OB8008 46	19-out-11	9.529,65	ESPORTE E LAZER N	001	06-abr-11	13095260000130, 00	SE	ARAU	175.500,00	9.529,65	165.970,35
180006	ESPORTE	0022542 PC	2011OB8034 03	30-dez- 11	55.323,45	ESPORTE E LAZER N	002	06-abr-11	13095260000130, 00	SE	ARAU	175.500,00	55.323,45	110.646,90
180006	ESPORTE	0022619 PC	2011OB8002 54	01-jun-11	144.641,25	ESPORTE E LAZER N	001	21-set-10	4059671000189,0 0	A C	MANCIO LIMA	292.500,00	144.641,25	147.858,75
180006	ESPORTE	0022619 PC	2011OB8003 25	07-jul-11	20.855,25	ESPORTE E LAZER N	002	21-set-10	4059671000189,0 0	A C	MANCIO LIMA	292.500,00	20.855,25	127.003,50
180006	ESPORTE	0022619 PC	2011OB8025 78	30-dez- 11	7.897,50	ESPORTE E LAZER N	003	21-set-10	4059671000189,0 0	A C	MANCIO LIMA	292.500,00	7.897,50	119.106,00
180006	ESPORTE	0022619 PC	2011OB8013 97	27-dez- 11	103.311,00	ESPORTE E LAZER N	004	21-set-10	4059671000189,0 0	A C	MANCIO LIMA	292.500,00	103.311,00	15.795,00
180006	ESPORTE	0022650 PC	2011OB8019 67	30-dez- 11	48.750,00	ESPORTE E LAZER N	001	08-set-11	88203088000190, 00	RS	DAVID CANABAR RO	243.750,00	48.750,00	195.000,00
180006	ESPORTE	0022741 PC	2011OB8027 03	30-dez- 11	2.102,75	ESPORTE E LAZER N	002	15-jun-10	8182313000110,0 0	R N	LAGOA NOVA	97.500,00	2.102,75	95.397,25
180006	ESPORTE	0022741 PC	2011OB8013 98	27-dez- 11	42.441,75	ESPORTE E LAZER N	003	15-jun-10	8182313000110,0 0	R N	LAGOA NOVA	97.500,00	42.441,75	52.955,50
180006	ESPORTE	0022751 PC	2011OB8008 47	19-out-11	3.539,20	ESPORTE E LAZER N	002	09-jun-10	8182313000110,0 0	R N	LAGOA NOVA	117.000,00	3.539,20	113.460,80
180006	ESPORTE	0022751 PC	2011OB8026 98	30-dez- 11	14.944,80	ESPORTE E LAZER N	003	09-jun-10	8182313000110,0 0	R N	LAGOA NOVA	117.000,00	14.944,80	98.516,00
180006	ESPORTE	0022751 PC	2011OB8013 99	27-dez- 11	18.626,40	ESPORTE E LAZER N	004	09-jun-10	8182313000110,0 0	R N	LAGOA NOVA	117.000,00	18.626,40	79.889,60

180006	ESPORTE	0022777 PC	2011OB8019 68	30-dez- 11	39.000,00	ESPORTE E LAZER N	001	25-fev-11	87612537000190, 00	RS	PASSO FUNDO	195.000,00	39.000,00	156.000,00
180006	ESPORTE	0022777 PC	2011OB8022 62	30-dez- 11	14.053,00	ESPORTE E LAZER N	002	25-fev-11	87612537000190, 00	RS	PASSO FUNDO	195.000,00	14.053,00	141.947,00
180006	ESPORTE	0022781 PC	2011OB8021 86	30-dez- 11	30.000,00	ESPORTE E LAZER N	001	07-jul-11	54801121000161, 00	SP	PIRAPOZI NHO	97.500,00	30.000,00	67.500,00
180006	ESPORTE	0022870 PC	2011OB8019 69	30-dez- 11	20.000,00	ESPORTE E LAZER N	001	03-nov-11	76206606000140, 00	PR	FOZ DO IGUACU	195.000,00	20.000,00	175.000,00
180006	ESPORTE	0022888 PC	2011OB8025 28	30-dez- 11	30.420,00	ESPORTE E LAZER N	001	03-jun-11	22855142000173, 00	R O	MACHADI NHO D'OESTE	126.750,00	30.420,00	96.330,00
180006	ESPORTE	0022951 PC	2011OB8024 87	30-dez- 11	35.967,42	ESPORTE E LAZER N	001	21-set-10	63761985000198, 00	R O	MONTE NEGRO	126.750,00	35.967,42	90.782,58
180006	ESPORTE	0022956 PC	2011OB8019 70	30-dez- 11	29.250,00	ESPORTE E LAZER N	001	16-nov-11	88254875000160, 00	RS	NOVO HAMBUR GO	146.250,00	29.250,00	117.000,00
180006	ESPORTE	0022956 PC	2011OB8022 47	30-dez- 11	14.327,63	ESPORTE E LAZER N	002	16-nov-11	88254875000160, 00	RS	NOVO HAMBUR GO	146.250,00	14.327,63	102.672,37
180006	ESPORTE	0022965 PC	2011OB8012 79	29-nov- 11	7.110,68	ESPORTE E LAZER N	001	20-abr-11	63762025000142, 00	R O	ALTO PARAISO	126.750,00	7.110,68	119.639,32
180006	ESPORTE	0022965 PC	2011OB8033 43	30-dez- 11	39.879,77	ESPORTE E LAZER N	002	20-abr-11	63762025000142, 00	R O	ALTO PARAISO	126.750,00	39.879,77	79.759,55
180006	ESPORTE	0022970 PC	2011OB8014 00	27-dez- 11	126.750,00	ESPORTE E LAZER N	001	12-nov-10	4104816000116,0 0	R O	ARIQUEM ES	126.750,00	126.750,00	0,00
180006	ESPORTE	0023133 PC	2011OB8005 72	14-set-11	60.313,50	ESPORTE E LAZER N	001	02-jul-10	76208818000166, 00	PR	GUARANI ACU	146.250,00	60.313,50	85.936,50
180006	ESPORTE	0023133 PC	2011OB8017 44	28-dez- 11	85.936,50	ESPORTE E LAZER N	002	02-jul-10	76208818000166, 00	PR	GUARANI ACU	146.250,00	85.936,50	0,00
180006	ESPORTE	0023140 PC	2011OB8019 71	30-dez- 11	5.000,00	ESPORTE E LAZER N	001	03-nov-11	11286358000149, 00	PE	CORRENT ES	195.000,00	5.000,00	190.000,00
180006	ESPORTE	0023140 PC	2011OB8027 61	30-dez- 11	60.575,83	ESPORTE E LAZER N	002	03-nov-11	11286358000149, 00	PE	CORRENT ES	195.000,00	60.575,83	129.424,17

180006	ESPORTE	0023175 PC	2011OB8005 08	29-ago- 11	10.600,20	ESPORTE E LAZER N	001	15-fev-11	76950062000126, 00	PR	BARBOSA FERRAZ	117.000,00	10.600,20	106.399,80
180006	ESPORTE	0023175 PC	2011OB8032 30	30-dez- 11	35.466,60	ESPORTE E LAZER N	002	15-fev-11	76950062000126, 00	PR	BARBOSA FERRAZ	117.000,00	35.466,60	70.933,20
180006	ESPORTE	0023247 PC	2011OB8019 73	30-dez- 11	78.000,00	ESPORTE E LAZER N	001	24-ago-11	13913389000108, 00	B A	VARZEA DO POCO	390.000,00	78.000,00	312.000,00
180006	ESPORTE	0023249 PC	2011OB8024 64	30-dez- 11	30.000,00	ESPORTE E LAZER N	001	03-jun-11	45780095000141, 00	SP	CAMPO LIMPO PAULISTA	97.500,00	30.000,00	67.500,00
180006	ESPORTE	0023256 PC	2011OB8002 23	19-mai- 11	48.750,00	ESPORTE E LAZER N	002	02-jul-10	24851495000120, 00	T O	NOVA ROSALAN DIA	97.500,00	48.750,00	48.750,00
180006	ESPORTE	0023257 PC	2011OB8002 55	01-jun-11	1.721,58	ESPORTE E LAZER N	002	06-abr-10	31723570000133, 00	ES	VARGEM ALTA	224.250,00	1.721,58	222.528,42
180006	ESPORTE	0023257 PC	2011OB8011 09	22-nov- 11	27.336,07	ESPORTE E LAZER N	003	06-abr-10	31723570000133, 00	ES	VARGEM ALTA	224.250,00	27.336,07	195.192,35
180006	ESPORTE	0023257 PC	2011OB8030 82	30-dez- 11	50.097,45	ESPORTE E LAZER N	004	06-abr-10	31723570000133, 00	ES	VARGEM ALTA	224.250,00	50.097,45	145.094,90
180006	ESPORTE	0023302 PC	2011OB8009 48	08-nov- 11	1.300,00	ESPORTE E LAZER N	001	08-set-11	45352267000186, 00	SP	PONTAL	200.000,00	1.300,00	198.700,00
180006	ESPORTE	0023302 PC	2011OB8024 97	30-dez- 11	66.233,33	ESPORTE E LAZER N	002	08-set-11	45352267000186, 00	SP	PONTAL	200.000,00	66.233,33	132.466,67
180006	ESPORTE	0023320 PC	2011OB8011 10	22-nov- 11	12.957,75	ESPORTE E LAZER N	001	03-ago-11	29115458000178, 00	RJ	CASIMIRO DE ABREU	292.500,00	12.957,75	279.542,25
180006	ESPORTE	0023352 PC	2011OB8023 21	30-dez- 11	19.500,00	ESPORTE E LAZER N	001	09-nov-11	13646005000138, 00	B A	ALAGOIN HAS	97.500,00	19.500,00	78.000,00
180006	ESPORTE	0023372 PC	2011OB8004 11	11-jul-11	18.115,50	ESPORTE E LAZER N	001	03-nov-10	90832619000155, 00	RS	CAMPO BOM	195.000,00	18.115,50	176.884,50
180006	ESPORTE	0023372 PC	2011OB8010 84	21-nov- 11	17.979,00	ESPORTE E LAZER N	002	03-nov-10	90832619000155, 00	RS	CAMPO BOM	195.000,00	17.979,00	158.905,50
180006	ESPORTE	0023372 PC	2011OB8018 64	30-dez- 11	69.849,00	ESPORTE E LAZER N	003	30-dez-11	90832619000155, 00	RS	CAMPO BOM	195.000,00	69.849,00	89.056,50

180006	ESPORTE	0023389 PC	2011OB8032 03	30-dez- 11	27.131,00	ESPORTE E LAZER N	001	29-jun-11	88814199000132, 00	RS	SANTO ANTONIO DA PATRULH A	97.500,00	27.131,00	70.369,00
180006	ESPORTE	0023389 PC	2011OB8014 01	27-dez- 11	16.107,00	ESPORTE E LAZER N	002	29-jun-11	88814199000132, 00	RS	SANTO ANTONIO DA PATRULH A	97.500,00	16.107,00	54.262,00
180006	ESPORTE	0023391 PC	2011OB8027 21	30-dez- 11	15.242,50	ESPORTE E LAZER N	003	10-mar-10	78113834000109, 00	PR	PRANCHI TA	97.500,00	15.242,50	82.257,50
180006	ESPORTE	0023391 PC	2011OB8018 67	30-dez- 11	2.272,50	ESPORTE E LAZER N	004	30-dez-11	78113834000109, 00	PR	PRANCHI TA	97.500,00	2.272,50	79.985,00
180006	ESPORTE	0023402 PC	2011OB8019 74	30-dez- 11	29.250,00	ESPORTE E LAZER N	001	08-dez-10	13891528000140, 00	B A	LAPAO	146.250,00	29.250,00	117.000,00
180006	ESPORTE	0023419 PC	2011OB8019 75	30-dez- 11	5.000,00	ESPORTE E LAZER N	001	04-mai-11	13093786000180, 00	SE	JAPARAT UBA	243.750,00	5.000,00	238.750,00
180006	ESPORTE	0023419 PC	2011OB8023 82	30-dez- 11	75.655,83	ESPORTE E LAZER N	002	04-mai-11	13093786000180, 00	SE	JAPARAT UBA	243.750,00	75.655,83	163.094,17
180006	ESPORTE	0023425 PC	2011OB8019 76	30-dez- 11	29.250,00	ESPORTE E LAZER N	001	20-jan-11	13715891000104, 00	B A	IRECE	146.250,00	29.250,00	117.000,00
180006	ESPORTE	0023432 PC	2011OB8008 94	27-out-11	44.947,50	ESPORTE E LAZER N	001	12-jan-11	6157846000116,0 0	M A	AMARAN TE DO MARANH AO	243.750,00	44.947,50	198.802,50
180006	ESPORTE	0023446 PC	2011OB8019 77	30-dez- 11	5.000,00	ESPORTE E LAZER N	001	07-jul-11	76178029000120, 00	PR	INACIO MARTINS	146.250,00	5.000,00	141.250,00
180006	ESPORTE	0023446 PC	2011OB8026 63	30-dez- 11	44.013,83	ESPORTE E LAZER N	002	07-jul-11	76178029000120, 00	PR	INACIO MARTINS	146.250,00	44.013,83	97.236,17
180006	ESPORTE	0023547 PC	2011OB8004 95	29-ago- 11	67.860,00	ESPORTE E LAZER N	001	25-fev-11	13891528000140, 00	B A	LAPAO	195.000,00	67.860,00	127.140,00
180006	ESPORTE	0023547 PC	2011OB8031 90	30-dez- 11	42.380,00	ESPORTE E LAZER N	002	25-fev-11	13891528000140, 00	B A	LAPAO	195.000,00	42.380,00	84.760,00

180006	ESPORTE	0023593 PC	2011OB8005 20	13-set-11	31.209,75	ESPORTE E LAZER N	001	03-nov-10	75730994000109, 00	PR	NOVA ESPERAN CA	292.500,00	31.209,75	261.290,25
180006	ESPORTE	0023593 PC	2011OB8031 62	30-dez- 11	73.388,25	ESPORTE E LAZER N	002	03-nov-10	75730994000109, 00	PR	NOVA ESPERAN CA	292.500,00	73.388,25	187.902,00
180006	ESPORTE	0023637 PC	2011OB8013 15	08-dez- 11	44.694,00	ESPORTE E LAZER N	001	08-dez-10	87612792000133, 00	RS	TUCUNDU VA	146.250,00	44.694,00	101.556,00
180006	ESPORTE	0023637 PC	2011OB8021 67	30-dez- 11	33.852,00	ESPORTE E LAZER N	002	08-dez-10	87612792000133, 00	RS	TUCUNDU VA	146.250,00	33.852,00	67.704,00
180006	ESPORTE	0023663 PC	2011OB8036 64	30-dez- 11	4.306,25	ESPORTE E LAZER N	002	13-abr-10	1612821000141,0 0	T O	CRIXAS DO TOCANTI NS	97.500,00	4.306,25	93.193,75
180006	ESPORTE	0023748 PC	2011OB8002 24	19-mai- 11	37.500,00	ESPORTE E LAZER N	003	18-mai-10	87590998000100, 00	RS	ARROIO DO TIGRE	97.500,00	37.500,00	60.000,00
180006	ESPORTE	0023764 PC	2011OB8019 78	30-dez- 11	12.704,25	ESPORTE E LAZER N	001	17-dez-10	46189734000161, 00	SP	BORACEI A	97.500,00	12.704,25	84.795,75
180006	ESPORTE	0023764 PC	2011OB8027 98	30-dez- 11	28.265,25	ESPORTE E LAZER N	002	17-dez-10	46189734000161, 00	SP	BORACEI A	97.500,00	28.265,25	56.530,50
180006	ESPORTE	0023791 PC	2011OB8019 79	30-dez- 11	7.683,00	ESPORTE E LAZER N	001	27-set-11	7387525000170,0 0	CE	ARATUBA	390.000,00	7.683,00	382.317,00
180006	ESPORTE	0023791 PC	2011OB8021 72	30-dez- 11	127.439,00	ESPORTE E LAZER N	002	27-set-11	7387525000170,0 0	CE	ARATUBA	390.000,00	127.439,00	254.878,00
180006	ESPORTE	0023837 PC	2011OB8004 97	29-ago- 11	54.463,50	ESPORTE E LAZER N	001	15-fev-11	20622890000180, 00	M G	GOVERNA DOR VALADAR ES	682.500,00	54.463,50	628.036,50
180006	ESPORTE	0023837 PC	2011OB8007 32	29-set-11	58.012,50	ESPORTE E LAZER N	002	15-fev-11	20622890000180, 00	M G	GOVERNA DOR VALADAR ES	682.500,00	58.012,50	570.024,00
180006	ESPORTE	0023837 PC	2011OB8009 49	08-nov- 11	62.584,75	ESPORTE E LAZER N	003	15-fev-11	20622890000180, 00	M G	GOVERNA DOR VALADAR ES	682.500,00	62.584,75	507.439,25

180006	ESPORTE	0023837 PC	2011OB8025 53	30-dez- 11	102.761,75	ESPORTE E LAZER N	004	15-fev-11	20622890000180, 00	M G	GOVERNA DOR VALADAR ES	682.500,00	102.761,75	404.677,50
180006	ESPORTE	0023837 PC	2011OB8014 02	27-dez- 11	199.154,00	ESPORTE E LAZER N	005	15-fev-11	20622890000180, 00	M G	GOVERNA DOR VALADAR ES	682.500,00	199.154,00	205.523,50
180006	ESPORTE	0023939 PC	2011OB8012 64	29-nov- 11	21.103,88	ESPORTE E LAZER N	001	26-mai-11	13676986000166, 00	B A	IBIASSUC E	146.250,00	21.103,88	125.146,12
180006	ESPORTE	0023939 PC	2011OB8034 40	30-dez- 11	41.715,37	ESPORTE E LAZER N	002	26-mai-11	13676986000166, 00	B A	IBIASSUC E	146.250,00	41.715,37	83.430,75
180006	ESPORTE	0023985 PC	2011OB8006 41	19-set-11	3.734,25	ESPORTE E LAZER N	001	15-mar-11	1607627000178,0 0	PR	GOIOXIM	97.500,00	3.734,25	93.765,75
180006	ESPORTE	0023985 PC	2011OB8021 78	30-dez- 11	31.255,25	ESPORTE E LAZER N	002	15-mar-11	1607627000178,0 0	PR	GOIOXIM	97.500,00	31.255,25	62.510,50
180006	ESPORTE	0024000 PC	2011OB8000 80	21-jan-11	146.250,00	ESPORTE E LAZER N	001	11-nov-10	87613477000120, 00	RS	ERECHIM	146.250,00	146.250,00	0,00
180006	ESPORTE	0024201 PC	2011OB8019 80	30-dez- 11	17.445,00	ESPORTE E LAZER N	001	27-jun-11	26139790000184, 00	M G	FERVEDO URO	150.000,00	17.445,00	132.555,00
180006	ESPORTE	0024201 PC	2011OB8020 27	30-dez- 11	44.185,00	ESPORTE E LAZER N	002	27-jun-11	26139790000184, 00	M G	FERVEDO URO	150.000,00	44.185,00	88.370,00
180006	ESPORTE	0024237 PC	2011OB8009 06	27-out-11	14.015,63	ESPORTE E LAZER N	001	11-mai-11	1613052000104,0 0	PR	SERRANO POLIS DO IGUACU	243.750,00	14.015,63	229.734,37
180006	ESPORTE	0024237 PC	2011OB8020 67	30-dez- 11	63.082,50	ESPORTE E LAZER N	002	11-mai-11	1613052000104,0 0	PR	SERRANO POLIS DO IGUACU	243.750,00	63.082,50	166.651,87
180006	ESPORTE	0024237 PC	2011OB8014 03	27-dez- 11	40.486,87	ESPORTE E LAZER N	003	04-jan-12	1613052000104,0 0	PR	SERRANO POLIS DO IGUACU	243.750,00	40.486,87	126.165,00
180006	ESPORTE	0024238 PC	2011OB8007 42	29-set-11	20.036,25	ESPORTE E LAZER N	001	26-jan-11	1619232000195,0 0	ES	VILA VALERIO	146.250,00	20.036,25	126.213,75
180006	ESPORTE	0024238 PC	2011OB8036 22	30-dez- 11	42.071,25	ESPORTE E LAZER N	002	26-jan-11	1619232000195,0 0	ES	VILA VALERIO	146.250,00	42.071,25	84.142,50

180006	ESPORTE	0024248 PC	2011OB8013 16	08-dez- 11	19.890,00	ESPORTE E LAZER N	001	20-abr-11	45780087000103, 00	SP	VARZEA PAULISTA	195.000,00	19.890,00	175.110,00
180006	ESPORTE	0024248 PC	2011OB8029 02	30-dez- 11	58.370,00	ESPORTE E LAZER N	002	20-abr-11	45780087000103, 00	SP	VARZEA PAULISTA	195.000,00	58.370,00	116.740,00
180006	ESPORTE	0024269 PC	2011OB8004 35	29-jul-11	175.000,00	ESPORTE E LAZER N	002	16-jul-10	46410866000171, 00	SP	JAGUARI UNA	350.000,00	175.000,00	175.000,00
180006	ESPORTE	0024292 PC	2011OB8002 56	01-jun-11	38.415,00	ESPORTE E LAZER N	001	12-jan-11	11294360000160, 00	PE	AMARAJI	195.000,00	38.415,00	156.585,00
180006	ESPORTE	0024373 PC	2011OB8000 83	26-jan-11	100.000,00	ESPORTE E LAZER N	003	15-jun-10	13128863000190, 00	SE	BARRA DOS COQUEIR OS	175.500,00	100.000,00	75.500,00
180006	ESPORTE	0024425 PC	2011OB8019 81	30-dez- 11	29.250,00	ESPORTE E LAZER N	001	11-nov-10	16298614000131, 00	B A	BANZAE	146.250,00	29.250,00	117.000,00
180006	ESPORTE	0024536 PC	2011OB8012 80	29-nov- 11	30.069,00	ESPORTE E LAZER N	001	23-mar-11	29141322000132, 00	RJ	PIRAI	390.000,00	30.069,00	359.931,00
180006	ESPORTE	0024536 PC	2011OB8036 25	30-dez- 11	119.977,00	ESPORTE E LAZER N	002	23-mar-11	29141322000132, 00	RJ	PIRAI	390.000,00	119.977,00	239.954,00
180006	ESPORTE	0024541 PC	2011OB8002 57	01-jun-11	33.335,25	ESPORTE E LAZER N	002	22-jun-10	87613626000151, 00	RS	LAGOA VERMELH A	97.500,00	33.335,25	64.164,75
180006	ESPORTE	0024541 PC	2011OB8011 11	22-nov- 11	15.414,75	ESPORTE E LAZER N	003	22-jun-10	87613626000151, 00	RS	LAGOA VERMELH A	97.500,00	15.414,75	48.750,00
180006	ESPORTE	0024580 PC	2011OB8009 18	28-out-11	39.115,05	ESPORTE E LAZER N	001	23-mar-11	7977044000115,0 0	CE	MISSAO VELHA	126.750,00	39.115,05	87.634,95
180006	ESPORTE	0024580 PC	2011OB8032 00	30-dez- 11	29.211,65	ESPORTE E LAZER N	002	23-mar-11	7977044000115,0 0	CE	MISSAO VELHA	126.750,00	29.211,65	58.423,30
180006	ESPORTE	0024690 PC	2011OB8005 21	13-set-11	111.345,00	ESPORTE E LAZER N	001	12-jan-11	24950495000188, 00	M T	CAMPO VERDE	243.750,00	111.345,00	132.405,00
180006	ESPORTE	0024710 PC	2011OB8004 98	29-ago- 11	764,40	ESPORTE E LAZER N	001	15-fev-11	8077265000108,0 0	R N	AREIA BRANCA	136.500,00	764,40	135.735,60
180006	ESPORTE	0024710 PC	2011OB8006 42	19-set-11	23.710,05	ESPORTE E LAZER N	002	15-fev-11	8077265000108,0 0	R N	AREIA BRANCA	136.500,00	23.710,05	112.025,55

180006	ESPORTE	0024710 PC	2011OB8021 83	30-dez- 11	37.341,85	ESPORTE E LAZER N	003	15-fev-11	8077265000108,0 0	R N	AREIA BRANCA	136.500,00	37.341,85	74.683,70
180006	ESPORTE	0024754 PC	2011OB8019 82	30-dez- 11	29.250,00	ESPORTE E LAZER N	001	27-set-11	13891544000132, 00	B A	SAO GABRIEL	146.250,00	29.250,00	117.000,00
180006	ESPORTE	0024780 PC	2011OB8019 83	30-dez- 11	39.000,00	ESPORTE E LAZER N	001	27-nov-10	6553978000167,0 0	PI	CAMPINA S DO PIAUI	195.000,00	39.000,00	156.000,00
180006	ESPORTE	0024803 PC	2011OB8003 99	11-jul-11	3.900,00	ESPORTE E LAZER N	001	22-out-10	94444403000173, 00	RS	SAO MARTINH O DA SERRA	97.500,00	3.900,00	93.600,00
180006	ESPORTE	0024805 PC	2011OB8019 84	30-dez- 11	10.588,50	ESPORTE E LAZER N	001	13-abr-11	29076130000190, 00	RJ	VALENCA	195.000,00	10.588,50	184.411,50
180006	ESPORTE	0024805 PC	2011OB8025 72	30-dez- 11	61.470,50	ESPORTE E LAZER N	002	13-abr-11	29076130000190, 00	RJ	VALENCA	195.000,00	61.470,50	122.941,00
180006	ESPORTE	0024817 PC	2011OB8011 12	22-nov- 11	17.745,00	ESPORTE E LAZER N	001	27-jul-11	3579836000180,0 0	M T	ALTO ARAGUAI A	195.000,00	17.745,00	177.255,00
180006	ESPORTE	0024817 PC	2011OB8027 62	30-dez- 11	50.414,00	ESPORTE E LAZER N	002	27-jul-11	3579836000180,0 0	M T	ALTO ARAGUAI A	195.000,00	50.414,00	126.841,00
180006	ESPORTE	0024817 PC	2011OB8014 04	27-dez- 11	26.013,00	ESPORTE E LAZER N	003	27-jul-11	3579836000180,0 0	M T	ALTO ARAGUAI A	195.000,00	26.013,00	100.828,00
180006	ESPORTE	0024839 PC	2011OB8009 50	08-nov- 11	155.697,75	ESPORTE E LAZER N	001	18-mai-11	10347888000197, 00	PE	INGAZEIR A	292.500,00	155.697,75	136.802,25
180006	ESPORTE	0024839 PC	2011OB8027 14	30-dez- 11	36.435,75	ESPORTE E LAZER N	002	18-mai-11	10347888000197, 00	PE	INGAZEIR A	292.500,00	36.435,75	100.366,50
180006	ESPORTE	0024839 PC	2011OB8014 05	27-dez- 11	27.495,00	ESPORTE E LAZER N	003	18-mai-11	10347888000197, 00	PE	INGAZEIR A	292.500,00	27.495,00	72.871,50
180006	ESPORTE	0024939 PC	2011OB8005 76	14-set-11	5.996,25	ESPORTE E LAZER N	001	23-mar-11	18125161000177, 00	M G	UNAI	146.250,00	5.996,25	140.253,75
180006	ESPORTE	0024939 PC	2011OB8022 48	30-dez- 11	46.751,25	ESPORTE E LAZER N	002	23-mar-11	18125161000177, 00	M G	UNAI	146.250,00	46.751,25	93.502,50

180006	ESPORTE	0024977 PC	2011OB8023 97	30-dez- 11	25.034,75	ESPORTE E LAZER N	001	20-abr-11	95587648000112, 00	PR	NOVA LARANJEI RAS	97.500,00	25.034,75	72.465,25
180006	ESPORTE	0024977 PC	2011OB8014 06	27-dez- 11	22.395,75	ESPORTE E LAZER N	002	20-abr-11	95587648000112, 00	PR	NOVA LARANJEI RAS	97.500,00	22.395,75	50.069,50
180006	ESPORTE	0025045 PC	2011OB8009 00	27-out-11	24.350,63	ESPORTE E LAZER N	001	26-jul-10	6226583000150,0 0	MA	SANTA HELENA	243.750,00	24.350,63	219.399,37
180006	ESPORTE	0025050 PC	2011OB8031 30	30-dez- 11	160.074,58	ESPORTE E LAZER N	001	27-jul-11	1219807000182,0 0	GO	URUACU	487.500,00	160.074,58	327.425,42
180006	ESPORTE	0025050 PC	2011OB8019 85	30-dez- 11	5.000,00	ESPORTE E LAZER N	002	27-jul-11	1219807000182,0 0	GO	URUACU	487.500,00	5.000,00	322.425,42
180006	ESPORTE	0025054 PC	2011OB8007 91	17-out-11	1.667,25	ESPORTE E LAZER N	001	18-mai-11	1615393000100,0 0	PR	CRUZ MALTINA	97.500,00	1.667,25	95.832,75
180006	ESPORTE	0025054 PC	2011OB8036 39	30-dez- 11	31.944,25	ESPORTE E LAZER N	002	18-mai-11	1615393000100,0 0	PR	CRUZ MALTINA	97.500,00	31.944,25	63.888,50
180006	ESPORTE	0025103 PC	2011OB8011 13	22-nov- 11	5.362,50	ESPORTE E LAZER N	001	27-set-11	10348050000118, 00	PE	SOLIDAO	195.000,00	5.362,50	189.637,50
180006	ESPORTE	0025103 PC	2011OB8026 11	30-dez- 11	63.212,50	ESPORTE E LAZER N	002	27-set-11	10348050000118, 00	PE	SOLIDAO	195.000,00	63.212,50	126.425,00
180006	ESPORTE	0025116 PC	2011OB8021 46	30-dez- 11	54.200,25	ESPORTE E LAZER N	001	03-nov-10	76968064000142, 00	PR	RIBEIRAO DO PINHAL	292.500,00	54.200,25	238.299,75
180006	ESPORTE	0025116 PC	2011OB8014 07	27-dez- 11	129.899,25	ESPORTE E LAZER N	002	03-nov-10	76968064000142, 00	PR	RIBEIRAO DO PINHAL	292.500,00	129.899,25	108.400,50
180006	ESPORTE	0025117 PC	2011OB8014 08	27-dez- 11	28.909,50	ESPORTE E LAZER N	002	09-jun-10	87502894000104, 00	RS	NOVA BASSANO	97.500,00	28.909,50	68.590,50
180006	ESPORTE	0025117 PC	2011OB8024 83	30-dez- 11	12.863,50	ESPORTE E LAZER N	003	09-jan-12	87502894000104, 00	RS	NOVA BASSANO	97.500,00	12.863,50	55.727,00
180006	ESPORTE	0025188p c	2011OB8006 43	19-set-11	19.236,75	ESPORTE E LAZER N	001	25-fev-11	44723674000190, 00	SP	CAPIVARI	97.500,00	19.236,75	78.263,25
180006	ESPORTE	0025188p c	2011OB8011 14	22-nov- 11	35.051,25	ESPORTE E LAZER N	002	25-fev-11	44723674000190, 00	SP	CAPIVARI	97.500,00	35.051,25	43.212,00

180006	ESPORTE	0025188pc	2011OB802671	30-dez-11	14.404,00	ESPORTE E LAZER N	003	30-dez-11	44723674000190,00	SP	CAPIVARI	97.500,00	14.404,00	28.808,00
180006	ESPORTE	0025264PC	2011OB801014	09-nov-11	2.822,63	ESPORTE E LAZER N	001	04-mai-11	46599270000161,00	SP	SANTA ADELIA	146.250,00	2.822,63	143.427,37
180006	ESPORTE	0025264PC	2011OB802700	30-dez-11	47.809,12	ESPORTE E LAZER N	002	04-mai-11	46599270000161,00	SP	SANTA ADELIA	146.250,00	47.809,12	95.618,25
180006	ESPORTE	0025445PC	2011OB800725	26-set-11	9.399,00	ESPORTE E LAZER N	001	08-dez-10	8096372000175,00	RN	SERRA NEGRA DO NORTE	97.500,00	9.399,00	88.101,00
180006	ESPORTE	0025445PC	2011OB802189	30-dez-11	29.367,00	ESPORTE E LAZER N	002	08-dez-10	8096372000175,00	RN	SERRA NEGRA DO NORTE	97.500,00	29.367,00	58.734,00
180006	ESPORTE	0025484PC	2011OB800098	26-jan-11	35.000,00	ESPORTE E LAZER N	001	26-mai-10	13098736000196,00	SE	PEDRINH AS	175.500,00	35.000,00	140.500,00
180006	ESPORTE	0025484PC	2011OB802942	30-dez-11	27.505,48	ESPORTE E LAZER N	002	26-mai-10	13098736000196,00	SE	PEDRINH AS	175.500,00	27.505,48	112.994,52
180006	ESPORTE	0025672PC	2011OB802033	30-dez-11	82.020,00	ESPORTE E LAZER N	001	27-jun-11	18316281000151,00	MG	URUCANI A	300.000,00	82.020,00	217.980,00
180006	ESPORTE	0025672PC	2011OB801409	27-dez-11	53.940,00	ESPORTE E LAZER N	002	27-jun-11	18316281000151,00	MG	URUCANI A	300.000,00	53.940,00	164.040,00
180006	ESPORTE	0025679PC	2011OB803064	30-dez-11	48.984,00	ESPORTE E LAZER N	002	22-jun-10	766725000195,00	TO	AXIXA DO TOCANTINS	292.500,00	48.984,00	243.516,00
180006	ESPORTE	0025679PC	2011OB801745	28-dez-11	65.548,00	ESPORTE E LAZER N	003	22-jun-10	766725000195,00	TO	AXIXA DO TOCANTINS	292.500,00	65.548,00	177.968,00
180006	ESPORTE	0025715PC	2011OB801986	30-dez-11	10.000,00	ESPORTE E LAZER N	001	25-fev-11	45302130000117,00	SP	SANTO ANTONIO DA ALEGRIA	97.500,00	10.000,00	87.500,00
180006	ESPORTE	0025715PC	2011OB802807	30-dez-11	28.458,42	ESPORTE E LAZER N	002	25-fev-11	45302130000117,00	SP	SANTO ANTONIO DA ALEGRIA	97.500,00	28.458,42	59.041,58

180006	ESPORTE	0025826 PC	2011OB8035 61	30-dez- 11	7.598,50	ESPORTE E LAZER N	001	06-ago-10	76404136000129, 00	PR	MARILUZ	195.000,00	7.598,50	187.401,50
180006	ESPORTE	0025826 PC	2011OB8018 36	28-dez- 11	172.204,50	ESPORTE E LAZER N	002	06-ago-10	76404136000129, 00	PR	MARILUZ	195.000,00	172.204,50	15.197,00
180006	ESPORTE	0025877 PC	2011OB8002 58	01-jun-11	28.460,25	ESPORTE E LAZER N	001	27-nov-10	46523031000128, 00	SP	ITAPEVI	136.500,00	28.460,25	108.039,75
180006	ESPORTE	0025877 PC	2011OB8006 44	19-set-11	48.675,90	ESPORTE E LAZER N	002	27-nov-10	46523031000128, 00	SP	ITAPEVI	136.500,00	48.675,90	59.363,85
180006	ESPORTE	0025877 PC	2011OB8011 15	22-nov- 11	59.363,85	ESPORTE E LAZER N	003	27-nov-10	46523031000128, 00	SP	ITAPEVI	136.500,00	59.363,85	0,00
180006	ESPORTE	0025879 PC	2011OB8019 87	30-dez- 11	19.500,00	ESPORTE E LAZER N	001	16-ago-11	31723570000133, 00	ES	VARGEM ALTA	97.500,00	19.500,00	78.000,00
180006	ESPORTE	0025921 PC	2011OB8019 88	30-dez- 11	5.000,00	ESPORTE E LAZER N	001	06-abr-11	91103093000135, 00	RS	ARROIO DO SAL	97.500,00	5.000,00	92.500,00
180006	ESPORTE	0025921 PC	2011OB8027 85	30-dez- 11	28.660,83	ESPORTE E LAZER N	002	06-abr-11	91103093000135, 00	RS	ARROIO DO SAL	97.500,00	28.660,83	63.839,17
180006	ESPORTE	0025968 PC	2011OB8006 45	19-set-11	5.090,48	ESPORTE E LAZER N	001	27-nov-10	45741527000105, 00	SP	SAO SEBASTIA O DA GRAMA	224.250,00	5.090,48	219.159,52
180006	ESPORTE	0025968 PC	2011OB8025 03	30-dez- 11	73.053,17	ESPORTE E LAZER N	002	27-nov-10	45741527000105, 00	SP	SAO SEBASTIA O DA GRAMA	224.250,00	73.053,17	146.106,35
180006	ESPORTE	0026083 PC	2011OB8019 89	30-dez- 11	11.368,50	ESPORTE E LAZER N	001	03-jun-11	95594776000193, 00	PR	SANTA LUCIA	195.000,00	11.368,50	183.631,50
180006	ESPORTE	0026083 PC	2011OB8024 46	30-dez- 11	61.210,50	ESPORTE E LAZER N	002	03-jun-11	95594776000193, 00	PR	SANTA LUCIA	195.000,00	61.210,50	122.421,00
180006	ESPORTE	0026178 PC	2011OB8019 90	30-dez- 11	13.221,00	ESPORTE E LAZER N	001	11-fev-11	91693325000152, 00	RS	BARAO	97.500,00	13.221,00	84.279,00
180006	ESPORTE	0026178 PC	2011OB8024 90	30-dez- 11	28.093,00	ESPORTE E LAZER N	002	11-fev-11	91693325000152, 00	RS	BARAO	97.500,00	28.093,00	56.186,00
180006	ESPORTE	0026223 PC	2011OB8019 91	30-dez- 11	5.000,00	ESPORTE E LAZER N	001	29-set-11	8088247000113,0 0	R N	SANTANA DO	97.500,00	5.000,00	92.500,00

											SERIDO			
180006	ESPORTE	0026223 PC	2011OB8026 56	30-dez- 11	30.562,08	ESPORTE E LAZER N	002	29-set-11	8088247000113,0 0	R N	SANTANA DO SERIDO	97.500,00	30.562,08	61.937,92
180006	ESPORTE	0026234 PC	2011OB8005 22	13-set-11	7.839,75	ESPORTE E LAZER N	002	26-mai-10	87708889000144, 00	RS	CONSTAN TINA	97.500,00	7.839,75	89.660,25
180006	ESPORTE	0026234 PC	2011OB8010 15	09-nov- 11	30.000,00	ESPORTE E LAZER N	003	26-mai-10	87708889000144, 00	RS	CONSTAN TINA	97.500,00	30.000,00	59.660,25
180006	ESPORTE	0026235 PC	2011OB8019 92	30-dez- 11	5.040,00	ESPORTE E LAZER N	001	03-nov-11	6553937000170,0 0	PI	OEIRAS	1.575.000,00	5.040,00	1.569.960,00
180006	ESPORTE	0026235 PC	2011OB8024 88	30-dez- 11	523.320,00	ESPORTE E LAZER N	002	30-dez-11	6553937000170,0 0	PI	OEIRAS	1.575.000,00	523.320,00	1.046.640,00
180006	ESPORTE	0026281 PC	2011OB8007 92	17-out-11	6.288,75	ESPORTE E LAZER N	001	13-abr-11	6080394000111,0 0	M A	FORTALE ZA DOS NOGUEIR AS	243.750,00	6.288,75	237.461,25
180006	ESPORTE	0026327 PC	2011OB8019 93	30-dez- 11	14.742,00	ESPORTE E LAZER N	001	09-jun-11	75740829000120, 00	PR	BORRAZO POLIS	195.000,00	14.742,00	180.258,00
180006	ESPORTE	0026327 PC	2011OB8027 63	30-dez- 11	60.086,00	ESPORTE E LAZER N	002	09-jun-11	75740829000120, 00	PR	BORRAZO POLIS	195.000,00	60.086,00	120.172,00
180006	ESPORTE	0026402 PC	2011OB8019 94	30-dez- 11	19.500,00	ESPORTE E LAZER N	001	26-mai-11	83021881000154, 00	SC	SAUDADE S	97.500,00	19.500,00	78.000,00
180006	ESPORTE	0026455 PC	2011OB8019 95	30-dez- 11	12.499,50	ESPORTE E LAZER N	001	15-mar-11	2215747000192,0 0	G O	CAMPINO RTE	195.000,00	12.499,50	182.500,50
180006	ESPORTE	0026455 PC	2011OB8022 85	30-dez- 11	60.833,50	ESPORTE E LAZER N	002	15-mar-11	2215747000192,0 0	G O	CAMPINO RTE	195.000,00	60.833,50	121.667,00
180006	ESPORTE	0026504 PC	2011OB8003 97	11-jul-11	1.404,00	ESPORTE E LAZER N	001	08-dez-10	87612768000102, 00	RS	FONTOUR A XAVIER	97.500,00	1.404,00	96.096,00
180006	ESPORTE	0026504 PC	2011OB8031 84	30-dez- 11	32.032,00	ESPORTE E LAZER N	002	08-dez-10	87612768000102, 00	RS	FONTOUR A XAVIER	97.500,00	32.032,00	64.064,00
180006	ESPORTE	0026658 PC	2011OB8012 53	25-nov- 11	59.904,00	ESPORTE E LAZER N	001	04-mai-11	18140756000100, 00	M G	ARAXA	1.170.000,00	59.904,00	1.110.096,00

180006	ESPORTE	0026658 PC	2011OB8020 93	30-dez- 11	304.863,00	ESPORTE E LAZER N	002	04-mai-11	18140756000100, 00	M G	ARAXA	1.170.000,00	304.863,00	805.233,00
180006	ESPORTE	0026658 PC	2011OB8017 46	28-dez- 11	195.507,00	ESPORTE E LAZER N	003	04-jan-12	18140756000100, 00	M G	ARAXA	1.170.000,00	195.507,00	609.726,00
180006	ESPORTE	0026707 PC	2011OB8032 05	30-dez- 11	44.940,00	ESPORTE E LAZER N	001	03-fev-11	92868850000124, 00	RS	SAO JOSE DOS AUSENTE S	150.000,00	44.940,00	105.060,00
180006	ESPORTE	0026707 PC	2011OB8019 96	30-dez- 11	15.180,00	ESPORTE E LAZER N	002	03-fev-11	92868850000124, 00	RS	SAO JOSE DOS AUSENTE S	150.000,00	15.180,00	89.880,00
180006	ESPORTE	0026740 PC	2011OB8024 04	30-dez- 11	11.020,75	ESPORTE E LAZER N	001	03-mar-11	87612834000136, 00	RS	HORIZON TINA	97.500,00	11.020,75	86.479,25
180006	ESPORTE	0026740 PC	2011OB8018 37	28-dez- 11	18.252,00	ESPORTE E LAZER N	002	03-mar-11	87612834000136, 00	RS	HORIZON TINA	97.500,00	18.252,00	68.227,25
180006	ESPORTE	0026854 PC	2011OB8003 15	07-jul-11	232.500,00	ESPORTE E LAZER N	002	02-jul-10	3155934000190,0 0	M S	NAVIRAI	292.500,00	232.500,00	60.000,00
180006	ESPORTE	0026875 PC	2011OB8022 81	30-dez- 11	58.500,00	ESPORTE E LAZER N	001	16-nov-11	23489834000108, 00	CE	TEJUCUO CA	292.500,00	58.500,00	234.000,00
180006	ESPORTE	0027063 PC	2011OB8002 25	19-mai- 11	48.750,00	ESPORTE E LAZER N	002	02-jul-10	76958966000106, 00	PR	ARAPONG AS	97.500,00	48.750,00	48.750,00
180006	ESPORTE	0027144 PC	2011OB8007 06	23-set-11	5.850,00	ESPORTE E LAZER N	001	15-fev-11	18239608000139, 00	M G	ILICINEA	117.000,00	5.850,00	111.150,00
180006	ESPORTE	0027144 PC	2011OB8014 10	27-dez- 11	23.084,10	ESPORTE E LAZER N	002	15-fev-11	18239608000139, 00	M G	ILICINEA	117.000,00	23.084,10	88.065,90
180006	ESPORTE	0027144 PC	2011OB8036 69	30-dez- 11	29.355,30	ESPORTE E LAZER N	003	09-jan-12	18239608000139, 00	M G	ILICINEA	117.000,00	29.355,30	58.710,60
180006	ESPORTE	0027158 PC	2011OB8007 93	17-out-11	97.500,00	ESPORTE E LAZER N	001	04-mai-11	18457291000107, 00	M G	CAMPINA VERDE	97.500,00	97.500,00	0,00
180006	ESPORTE	0027166 PC	2011OB8019 98	30-dez- 11	48.750,00	ESPORTE E LAZER N	001	16-nov-11	31723570000133, 00	ES	VARGEM ALTA	243.750,00	48.750,00	195.000,00
180006	ESPORTE	0027176 PC	2011OB8012 50	25-nov- 11	48.691,50	ESPORTE E LAZER N	001	30-mar-11	3342920000186,0 0	M S	CASSILAN DIA	195.000,00	48.691,50	146.308,50

180006	ESPORTE	0027176 PC	2011OB8017 47	28-dez- 11	146.308,50	ESPORTE E LAZER N	002	30-mar-11	3342920000186,0 0	M S	CASSILAN DIA	195.000,00	146.308,50	0,00
180006	ESPORTE	0027289 PC	2011OB8021 94	30-dez- 11	17.699,50	ESPORTE E LAZER N	001	06-abr-11	18239608000139, 00	M G	ILICINEA	97.500,00	17.699,50	79.800,50
180006	ESPORTE	0027289 PC	2011OB8014 11	27-dez- 11	44.401,50	ESPORTE E LAZER N	002	06-abr-11	18239608000139, 00	M G	ILICINEA	97.500,00	44.401,50	35.399,00
180006	ESPORTE	0027684 PC	2011OB8028 15	30-dez- 11	10.923,25	ESPORTE E LAZER N	002	26-mai-10	64614449000122, 00	SP	TARUMA	97.500,00	10.923,25	86.576,75
180006	ESPORTE	0027684 PC	2011OB8017 48	28-dez- 11	34.730,25	ESPORTE E LAZER N	003	26-mai-10	64614449000122, 00	SP	TARUMA	97.500,00	34.730,25	51.846,50
180006	ESPORTE	0027685 PC	2011OB8007 43	29-set-11	2.213,25	ESPORTE E LAZER N	001	22-out-10	87711503000153, 00	RS	RONDA ALTA	97.500,00	2.213,25	95.286,75
180006	ESPORTE	0027685 PC	2011OB8019 99	30-dez- 11	17.286,75	ESPORTE E LAZER N	002	22-out-10	87711503000153, 00	RS	RONDA ALTA	97.500,00	17.286,75	78.000,00
180006	ESPORTE	0027685 PC	2011OB8024 69	30-dez- 11	17.771,00	ESPORTE E LAZER N	003	30-dez-11	87711503000153, 00	RS	RONDA ALTA	97.500,00	17.771,00	60.229,00
180006	ESPORTE	0027771 PC	2011OB8002 45	31-mai- 11	68.888,00	ESPORTE E LAZER N	002	04-jun-10	46634135000100, 00	SP	ANHEMBI	195.000,00	68.888,00	126.112,00
180006	ESPORTE	0027771 PC	2011OB8027 67	30-dez- 11	28.704,00	ESPORTE E LAZER N	003	04-jun-10	46634135000100, 00	SP	ANHEMBI	195.000,00	28.704,00	97.408,00
180006	ESPORTE	0027810 PC	2011OB8002 60	01-jun-11	161.655,00	ESPORTE E LAZER N	001	21-set-10	46523031000128, 00	SP	ITAPEVI	243.750,00	161.655,00	82.095,00
180006	ESPORTE	0027810 PC	2011OB8018 68	30-dez- 11	82.095,00	ESPORTE E LAZER N	002	21-set-10	46523031000128, 00	SP	ITAPEVI	243.750,00	82.095,00	0,00
180006	ESPORTE	0027836 PC	2011OB8012 44	25-nov- 11	5.118,75	ESPORTE E LAZER N	001	27-nov-10	46177523000109, 00	SP	SAO VICENTE	136.500,00	5.118,75	131.381,25
180006	ESPORTE	0027836 PC	2011OB8028 21	30-dez- 11	25.621,05	ESPORTE E LAZER N	002	27-nov-11	46177523000109, 00	SP	SAO VICENTE	136.500,00	25.621,05	105.760,20
180006	ESPORTE	0027836 PC	2011OB8017 49	28-dez- 11	54.518,10	ESPORTE E LAZER N	003	27-nov-11	46177523000109, 00	SP	SAO VICENTE	136.500,00	54.518,10	51.242,10
180006	ESPORTE	0027929 PC	2011OB8000 84	26-jan-11	195.000,00	ESPORTE E LAZER N	001	27-nov-10	29178233000160, 00	RJ	RESENDE	195.000,00	195.000,00	0,00

180006	ESPORTE	0027943 PC	2011OB8002 46	31-mai- 11	16.327,13	ESPORTE E LAZER N	003	15-jun-10	46634135000100, 00	SP	ANHEMBI	146.250,00	16.327,13	129.922,87
180006	ESPORTE	0028031 PC	2011OB8001 01	27-jan-11	48.750,00	ESPORTE E LAZER N	002	22-jun-10	29178233000160, 00	RJ	RESENDE	97.500,00	48.750,00	48.750,00
180006	ESPORTE	0028040 PC	2011OB8031 42	30-dez- 11	58.870,50	ESPORTE E LAZER N	001	27-nov-10	29178233000160, 00	RJ	RESENDE	195.000,00	58.870,50	136.129,50
180006	ESPORTE	0028040 PC	2011OB8020 00	30-dez- 11	18.388,50	ESPORTE E LAZER N	002	27-nov-10	29178233000160, 00	RJ	RESENDE	195.000,00	18.388,50	117.741,00
180006	ESPORTE	0028062 PC	2011OB8020 01	30-dez- 11	5.000,00	ESPORTE E LAZER N	001	11-mai-11	76244961000103, 00	PR	IBIPORA	487.500,00	5.000,00	482.500,00
180006	ESPORTE	0028062 PC	2011OB8020 46	30-dez- 11	158.027,08	ESPORTE E LAZER N	002	11-mai-11	76244961000103, 00	PR	IBIPORA	487.500,00	158.027,08	324.472,92
180006	ESPORTE	0028087 PC	2011OB8012 43	25-nov- 11	17.377,50	ESPORTE E LAZER N	002	02-jul-10	29178233000160, 00	RJ	RESENDE	243.750,00	17.377,50	226.372,50
180006	ESPORTE	0028087 PC	2011OB8021 96	30-dez- 11	35.457,50	ESPORTE E LAZER N	003	02-jul-10	29178233000160, 00	RJ	RESENDE	243.750,00	35.457,50	190.915,00
180006	ESPORTE	0028093 PC	2011OB8020 02	30-dez- 11	5.000,00	ESPORTE E LAZER N	001	15-fev-11	46643482000107, 00	SP	MONTEIR O LOBATO	146.250,00	5.000,00	141.250,00
180006	ESPORTE	0028093 PC	2011OB8022 14	30-dez- 11	42.492,83	ESPORTE E LAZER N	002	15-fev-11	46643482000107, 00	SP	MONTEIR O LOBATO	146.250,00	42.492,83	98.757,17
180006	ESPORTE	0028192 PC	2011OB8001 11	09-fev-11	195.000,00	ESPORTE E LAZER N	001	16-jul-10	12066973000102, 00	PI	SAO JOAO DA CANABRA VA	195.000,00	195.000,00	0,00
180006	ESPORTE	0028220 PC	2011OB8020 03	30-dez- 11	5.000,00	ESPORTE E LAZER N	001	08-set-11	81392656000107, 00	PR	GODOY MOREIRA	146.250,00	5.000,00	141.250,00
180006	ESPORTE	0028220 PC	2011OB8021 48	30-dez- 11	43.282,58	ESPORTE E LAZER N	002	08-set-11	81392656000107, 00	PR	GODOY MOREIRA	146.250,00	43.282,58	97.967,42
180006	ESPORTE	0028296 PC	2011OB8002 94	02-jun-11	194.286,10	ESPORTE E LAZER N	002	02-jul-10	15884109000106, 00	R O	NOVA BRASILA NDIA D'OESTE	663.000,00	194.286,10	468.713,90

180006	ESPORTE	0028401 PC	2011OB8005 83	14-set-11	11.251,50	ESPORTE E LAZER N	001	12-nov-10	76970375000146, 00	PR	SANTO INACIO	97.500,00	11.251,50	86.248,50
180006	ESPORTE	0028401 PC	2011OB8031 92	30-dez- 11	28.749,50	ESPORTE E LAZER N	002	12-nov-10	76970375000146, 00	PR	SANTO INACIO	97.500,00	28.749,50	57.499,00
180006	ESPORTE	0028409 PC	2011OB8009 51	08-nov- 11	37.720,80	ESPORTE E LAZER N	001	03-jun-11	18414599000175, 00	M G	CACHOEI RA DE PAJEU	234.000,00	37.720,80	196.279,20
180006	ESPORTE	0028409 PC	2011OB8036 72	30-dez- 11	65.426,40	ESPORTE E LAZER N	002	03-jun-11	18414599000175, 00	M G	CACHOEI RA DE PAJEU	234.000,00	65.426,40	130.852,80
180006	ESPORTE	0028418 PC	2011OB8001 02	27-jan-11	48.750,00	ESPORTE E LAZER N	002	15-jun-10	26753137000100, 00	T O	LAGOA DA CONFUSA O	97.500,00	48.750,00	48.750,00
180006	ESPORTE	0028467 PC	2011OB8020 04	30-dez- 11	19.500,00	ESPORTE E LAZER N	001	27-set-11	83021840000168, 00	SC	NOVA ERECHIM	97.500,00	19.500,00	78.000,00
180006	ESPORTE	0028494 PC	2011OB8027 02	30-dez- 11	30.000,00	ESPORTE E LAZER N	001	16-ago-11	97320030000117, 00	RS	SARANDI	97.500,00	30.000,00	67.500,00
180006	ESPORTE	0028509 PC	2011OB8020 05	30-dez- 11	27.027,00	ESPORTE E LAZER N	001	30-mar-11	45331196000135, 00	SP	SANTO ANTONIO DE POSSE	195.000,00	27.027,00	167.973,00
180006	ESPORTE	0028509 PC	2011OB8024 10	30-dez- 11	55.991,00	ESPORTE E LAZER N	002	30-mar-11	45331196000135, 00	SP	SANTO ANTONIO DE POSSE	195.000,00	55.991,00	111.982,00
180006	ESPORTE	0028529 PC	2011OB8002 61	01-jun-11	41.681,25	ESPORTE E LAZER N	001	27-nov-10	13753306000160, 00	B A	CAMAMU	487.500,00	41.681,25	445.818,75
180006	ESPORTE	0028529 PC	2011OB8020 06	30-dez- 11	5.000,00	ESPORTE E LAZER N	002	27-nov-10	13753306000160, 00	B A	CAMAMU	487.500,00	5.000,00	440.818,75
180006	ESPORTE	0028529 PC	2011OB8027 55	30-dez- 11	141.939,58	ESPORTE E LAZER N	004	03-jan-12	13753306000160, 00	B A	CAMAMU	487.500,00	141.939,58	298.879,17
180006	ESPORTE	0028548 PC	2011OB8031 66	30-dez- 11	30.000,00	ESPORTE E LAZER N	001	13-dez-11	95595120000195, 00	PR	DIAMENT E DO SUL	97.500,00	30.000,00	67.500,00
180006	ESPORTE	0028596 PC	2011OB8012 98	08-dez- 11	26.763,75	ESPORTE E LAZER N	001	21-dez-10	25061789000111, 00	T O	PRAIA NORTE	292.500,00	26.763,75	265.736,25

180006	ESPORTE	0028596 PC	2011OB8035 19	30-dez- 11	88.578,75	ESPORTE E LAZER N	002	21-dez-10	25061789000111, 00	T O	PRAIA NORTE	292.500,00	88.578,75	177.157,50
180006	ESPORTE	0028635 PC	2011OB8032 65	30-dez- 11	209.327,63	ESPORTE E LAZER N	001	03-nov-11	22812960000199, 00	A M	APUI	633.750,00	209.327,63	424.422,37
180006	ESPORTE	0028635 PC	2011OB8020 08	30-dez- 11	5.767,13	ESPORTE E LAZER N	002	03-nov-11	22812960000199, 00	A M	APUI	633.750,00	5.767,13	418.655,24
180006	ESPORTE	0028638 PC	2011OB8020 09	30-dez- 11	29.250,00	ESPORTE E LAZER N	001	24-ago-11	27165638000139, 00	ES	CASTELO	146.250,00	29.250,00	117.000,00
180006	ESPORTE	0028751 PC	2011OB8014 12	27-dez- 11	97.500,00	ESPORTE E LAZER N	001	20-jan-11	1169416000109,0 0	G O	LUZIANIA	97.500,00	97.500,00	0,00
180006	ESPORTE	0028753 PC	2011OB8014 13	27-dez- 11	97.500,00	ESPORTE E LAZER N	001	20-jan-11	1169416000109,0 0	G O	LUZIANIA	97.500,00	97.500,00	0,00
180006	ESPORTE	0028754 PC	2011OB8008 48	19-out-11	25.350,00	ESPORTE E LAZER N	001	13-abr-11	299180000154,00	T O	PARAISO DO TOCANTI NS	487.500,00	25.350,00	462.150,00
180006	ESPORTE	0028754 PC	2011OB8020 10	30-dez- 11	42.753,75	ESPORTE E LAZER N	002	13-abr-11	299180000154,00	T O	PARAISO DO TOCANTI NS	487.500,00	42.753,75	419.396,25
180006	ESPORTE	0028754 PC	2011OB8024 25	30-dez- 11	139.798,75	ESPORTE E LAZER N	003	03-jan-12	299180000154,00	T O	PARAISO DO TOCANTI NS	487.500,00	139.798,75	279.597,50
180006	ESPORTE	0028759 PC	2011OB8014 14	27-dez- 11	97.500,00	ESPORTE E LAZER N	001	20-jan-11	1169416000109,0 0	G O	LUZIANIA	97.500,00	97.500,00	0,00
180006	ESPORTE	0028761 PC	2011OB8032 31	30-dez- 11	18.642,00	ESPORTE E LAZER N	001	04-mai-11	94577590000163, 00	RS	MATO LEITAO	97.500,00	18.642,00	78.858,00
180006	ESPORTE	0028817 PC	2011OB8011 79	23-nov- 11	20.982,00	ESPORTE E LAZER N	001	04-mai-11	88814181000130, 00	RS	OSORIO	97.500,00	20.982,00	76.518,00
180006	ESPORTE	0028817 PC	2011OB8024 52	30-dez- 11	25.506,00	ESPORTE E LAZER N	002	04-mai-11	88814181000130, 00	RS	OSORIO	97.500,00	25.506,00	51.012,00
180006	ESPORTE	0028849 PC	2011OB8005 23	13-set-11	36.075,00	ESPORTE E LAZER N	001	16-jul-10	1738780000134,0 0	G O	FORMOSA	97.500,00	36.075,00	61.425,00

180006	ESPORTE	0028849 PC	2011OB8021 33	30-dez- 11	20.475,00	ESPORTE E LAZER N	002	16-jul-10	1738780000134,0 0	G O	FORMOSA	97.500,00	20.475,00	40.950,00
180006	ESPORTE	0028853 PC	2011OB8005 24	13-set-11	49.822,50	ESPORTE E LAZER N	001	16-jul-10	1738780000134,0 0	G O	FORMOSA	97.500,00	49.822,50	47.677,50
180006	ESPORTE	0028853 PC	2011OB8018 54	29-dez- 11	47.677,50	ESPORTE E LAZER N	002	16-jul-10	1738780000134,0 0	G O	FORMOSA	97.500,00	47.677,50	0,00
180006	ESPORTE	0028863 PC	2011OB8011 16	22-nov- 11	36.328,50	ESPORTE E LAZER N	001	20-jun-11	45787678000102, 00	SP	VALINHO S	292.500,00	36.328,50	256.171,50
180006	ESPORTE	0028863 PC	2011OB8028 84	30-dez- 11	77.317,50	ESPORTE E LAZER N	002	20-jun-11	45787678000102, 00	SP	VALINHO S	292.500,00	77.317,50	178.854,00
180006	ESPORTE	0028863 PC	2011OB8018 66	30-dez- 11	24.219,00	ESPORTE E LAZER N	003	30-dez-11	45787678000102, 00	SP	VALINHO S	292.500,00	24.219,00	154.635,00
180006	ESPORTE	0028867 PC	2011OB8020 11	30-dez- 11	39.000,00	ESPORTE E LAZER N	001	27-jul-11	31723570000133, 00	ES	VARGEM ALTA	195.000,00	39.000,00	156.000,00
180006	ESPORTE	0028952 PC	2011OB8003 94	11-jul-11	59.739,00	ESPORTE E LAZER N	002	04-jun-10	8349052000180,0 0	R N	FRUTUOS O GOMES	146.250,00	59.739,00	86.511,00
180006	ESPORTE	0028952 PC	2011OB8026 60	30-dez- 11	18.837,00	ESPORTE E LAZER N	003	04-jun-10	8349052000180,0 0	R N	FRUTUOS O GOMES	146.250,00	18.837,00	67.674,00
180006	ESPORTE	0029009 PC	2011OB8023 28	30-dez- 11	41.932,80	ESPORTE E LAZER N	001	03-jun-11	11248927000161, 00	PR	CONSORC IO PUPUBLICO INTERMU NICIPAL P O DES	175.500,00	41.932,80	133.567,20
180006	ESPORTE	0029009 PC	2011OB8014 15	27-dez- 11	49.701,60	ESPORTE E LAZER N	002	03-jun-11	11248927000161, 00	PR	CONSORC IO PUPUBLICO INTERMU NICIPAL P O DES	175.500,00	49.701,60	83.865,60
180006	ESPORTE	0029019 PC	2011OB8000 58	11-jan-11	43.875,00	ESPORTE E LAZER N	002	28-abr-10	1612577000117,0 0	PI	FRANCISC O MACEDO	146.250,00	43.875,00	102.375,00
180006	ESPORTE	0029131 PC	2011OB8009 52	08-nov- 11	13.162,50	ESPORTE E LAZER N	001	03-jun-11	75732057000184, 00	PR	CAMBE	146.250,00	13.162,50	133.087,50

180006	ESPORTE	0029131 PC	2011OB8027 43	30-dez- 11	44.362,50	ESPORTE E LAZER N	002	03-jun-11	75732057000184, 00	PR	CAMBE	146.250,00	44.362,50	88.725,00
180006	ESPORTE	0029153 PC	2011OB8003 93	11-jul-11	10.666,50	ESPORTE E LAZER N	001	12-jan-11	31723570000133, 00	ES	VARGEM ALTA	97.500,00	10.666,50	86.833,50
180006	ESPORTE	0029153 PC	2011OB8024 79	30-dez- 11	28.944,50	ESPORTE E LAZER N	002	12-jan-11	31723570000133, 00	ES	VARGEM ALTA	97.500,00	28.944,50	57.889,00
180006	ESPORTE	0029213 PC	2011OB8000 85	26-jan-11	46.250,00	ESPORTE E LAZER N	003	04-jun-10	83009886000161, 00	SC	ABELARD O LUZ	146.250,00	46.250,00	100.000,00
180006	ESPORTE	0029252 PC	2011OB8012 99	08-dez- 11	5.820,75	ESPORTE E LAZER N	001	27-jun-11	68703834000105, 00	PR	TUNAS DO PARANA	97.500,00	5.820,75	91.679,25
180006	ESPORTE	0029252 PC	2011OB8036 42	30-dez- 11	30.559,75	ESPORTE E LAZER N	002	27-jun-11	68703834000105, 00	PR	TUNAS DO PARANA	97.500,00	30.559,75	61.119,50
180006	ESPORTE	0029285 PC	2011OB8020 12	30-dez- 11	48.750,00	ESPORTE E LAZER N	001	29-nov-11	84306463000176, 00	A C	MARECH AL THAUMA TURGO	243.750,00	48.750,00	195.000,00
180006	ESPORTE	0029409 PC	2011OB8032 12	30-dez- 11	23.104,25	ESPORTE E LAZER N	001	09-jun-11	76217025000103, 00	PR	MOREIRA SALES	97.500,00	23.104,25	74.395,75
180006	ESPORTE	0029409 PC	2011OB8014 16	27-dez- 11	28.187,25	ESPORTE E LAZER N	002	09-jun-11	76217025000103, 00	PR	MOREIRA SALES	97.500,00	28.187,25	46.208,50
180006	ESPORTE	0029587 PC	2011OB8027 83	30-dez- 11	41.033,67	ESPORTE E LAZER N	002	04-jun-10	27167386000187, 00	ES	DORES DO RIO PRETO	195.000,00	41.033,67	153.966,33
180006	ESPORTE	0029614 PC	2011OB8032 17	30-dez- 11	47.642,13	ESPORTE E LAZER N	001	07-jul-11	27167386000187, 00	ES	DORES DO RIO PRETO	156.000,00	47.642,13	108.357,87
180006	ESPORTE	0029614 PC	2011OB8020 13	30-dez- 11	5.000,00	ESPORTE E LAZER N	002	07-jul-11	27167386000187, 00	ES	DORES DO RIO PRETO	156.000,00	5.000,00	103.357,87
180006	ESPORTE	0029745 PC	2011OB8020 14	30-dez- 11	19.500,00	ESPORTE E LAZER N	001	20-jun-11	98671597000109, 00	RS	VERANOP OLIS	97.500,00	19.500,00	78.000,00
180006	ESPORTE	0029758 PC	2011OB8014 17	27-dez- 11	146.250,00	ESPORTE E LAZER N	001	24-ago-10	1067966000109,0 0	T O	PONTE ALTA DO BOM	146.250,00	146.250,00	0,00

											JESUS			
180006	ESPORTE	0029797 PC	2011OB8021 88	30-dez- 11	10.325,25	ESPORTE E LAZER N	001	09-jun-11	92406180000124, 00	RS	ERNESTIN A	97.500,00	10.325,25	87.174,75
180006	ESPORTE	0029797 PC	2011OB8014 18	27-dez- 11	66.524,25	ESPORTE E LAZER N	002	09-jun-11	92406180000124, 00	RS	ERNESTIN A	97.500,00	66.524,25	20.650,50
180006	ESPORTE	0029828 PC	2011OB8013 17	08-dez- 11	15.210,00	ESPORTE E LAZER N	001	28-abr-11	46523130000100, 00	SP	ITAPECER ICA DA SERRA	97.500,00	15.210,00	82.290,00
180006	ESPORTE	0029828 PC	2011OB8028 90	30-dez- 11	6.363,50	ESPORTE E LAZER N	002	28-abr-11	46523130000100, 00	SP	ITAPECER ICA DA SERRA	97.500,00	6.363,50	75.926,50
180006	ESPORTE	0029828 PC	2011OB8017 50	28-dez- 11	63.199,50	ESPORTE E LAZER N	003	10-jan-12	46523130000100, 00	SP	ITAPECER ICA DA SERRA	97.500,00	63.199,50	12.727,00
180006	ESPORTE	0029843 PC	2011OB8021 54	30-dez- 11	21.190,00	ESPORTE E LAZER N	001	20-jan-11	92453851000108, 00	RS	FAXINAL ZINHO	97.500,00	21.190,00	76.310,00
180006	ESPORTE	0029843 PC	2011OB8014 19	27-dez- 11	33.930,00	ESPORTE E LAZER N	002	20-jan-11	92453851000108, 00	RS	FAXINAL ZINHO	97.500,00	33.930,00	42.380,00
180006	ESPORTE	0029904 PC	2011OB8020 15	30-dez- 11	33.150,00	ESPORTE E LAZER N	001	11-mai-11	84745389000194, 00	R O	SAO FELIPE D'OESTE	165.750,00	33.150,00	132.600,00
180006	ESPORTE	0029917 PC	2011OB8020 16	30-dez- 11	30.000,00	ESPORTE E LAZER N	001	27-out-11	20622890000180, 00	M G	GOVERNA DOR VALADAR ES	150.000,00	30.000,00	120.000,00
180006	ESPORTE	0029956 PC	2011OB8009 53	08-nov- 11	227.360,00	ESPORTE E LAZER N	001	07-jul-11	7735178000120,0 0	CE	TIANGUA	1.600.000,00	227.360,00	1.372.640,00
180006	ESPORTE	0029956 PC	2011OB8028 25	30-dez- 11	457.546,67	ESPORTE E LAZER N	002	07-jul-11	7735178000120,0 0	CE	TIANGUA	1.600.000,00	457.546,67	915.093,33
180006	ESPORTE	0030002 PC	2011OB8005 86	15-set-11	20.000,00	ESPORTE E LAZER N	001	12-jan-11	92451152000129, 00	RS	PONTAO	97.500,00	20.000,00	77.500,00
180006	ESPORTE	0030002 PC	2011OB8027 51	30-dez- 11	22.301,08	ESPORTE E LAZER N	002	12-jan-11	92451152000129, 00	RS	PONTAO	97.500,00	22.301,08	55.198,92

180006	ESPORTE	0030086 PC	2011OB8020 17	30-dez- 11	39.000,00	ESPORTE E LAZER N	001	03-nov-11	35445485000101, 00	PE	SANTA CRUZ DA BAIXA VERDE	195.000,00	39.000,00	156.000,00
180006	ESPORTE	0030110 PC	2011OB8020 18	30-dez- 11	9.789,00	ESPORTE E LAZER N	001	29-jun-11	95685798000169, 00	PR	VENTANI A	195.000,00	9.789,00	185.211,00
180006	ESPORTE	0030110 PC	2011OB8022 18	30-dez- 11	61.737,00	ESPORTE E LAZER N	002	29-jun-11	95685798000169, 00	PR	VENTANI A	195.000,00	61.737,00	123.474,00
180006	ESPORTE	0030162 PC	2011OB8006 30	19-set-11	756,11	ESPORTE E LAZER N	001	17-dez-10	6314827000156,0 0	M A	GONCALV ES DIAS	229.125,00	756,11	228.368,89
180006	ESPORTE	0030288 PC	2011OB8020 19	30-dez- 11	6.873,75	ESPORTE E LAZER N	001	27-jun-11	27167428000180, 00	ES	NOVA VENEZIA	292.500,00	6.873,75	285.626,25
180006	ESPORTE	0030288 PC	2011OB8022 01	30-dez- 11	95.208,75	ESPORTE E LAZER N	002	27-jun-11	27167428000180, 00	ES	NOVA VENEZIA	292.500,00	95.208,75	190.417,50
180006	ESPORTE	0030333 PC	2011OB8023 69	30-dez- 11	27.326,00	ESPORTE E LAZER N	001	03-jun-11	44763928000101, 00	SP	MOCOCA	97.500,00	27.326,00	70.174,00
180006	ESPORTE	0030333 PC	2011OB8014 20	27-dez- 11	15.522,00	ESPORTE E LAZER N	002	03-jun-11	44763928000101, 00	SP	MOCOCA	97.500,00	15.522,00	54.652,00
180006	ESPORTE	0030355 PC	2011OB8003 16	07-jul-11	67.000,00	ESPORTE E LAZER N	002	02-jul-10	46935110000146, 00	SP	MENDON CA	117.000,00	67.000,00	50.000,00
180006	ESPORTE	0030465 PC	2011OB8030 33	30-dez- 11	30.972,50	ESPORTE E LAZER N	001	18-mai-11	83102657000197, 00	SC	LAURENT INO	243.750,00	30.972,50	212.777,50
180006	ESPORTE	0030465 PC	2011OB8014 21	27-dez- 11	150.832,50	ESPORTE E LAZER N	002	18-mai-11	83102657000197, 00	SC	LAURENT INO	243.750,00	150.832,50	61.945,00
180006	ESPORTE	0030534 PC	2011OB8010 85	21-nov- 11	29.250,00	ESPORTE E LAZER N	001	26-jan-11	29138286000158, 00	RJ	NILOPOLI S	97.500,00	29.250,00	68.250,00
180006	ESPORTE	0030538 PC	2011OB8020 20	30-dez- 11	19.500,00	ESPORTE E LAZER N	001	20-dez-11	46223749000107, 00	SP	MANDURI	97.500,00	19.500,00	78.000,00
180006	ESPORTE	0030547 PC	2011OB8007 94	17-out-11	33.618,00	ESPORTE E LAZER N	001	03-fev-11	29138286000158, 00	RJ	NILOPOLI S	390.000,00	33.618,00	356.382,00
180006	ESPORTE	0030547 PC	2011OB8010 86	21-nov- 11	117.000,00	ESPORTE E LAZER N	002	03-fev-11	29138286000158, 00	RJ	NILOPOLI S	390.000,00	117.000,00	239.382,00

180006	ESPORTE	0030551 PC	2011OB8002 62	01-jun-11	41.856,75	ESPORTE E LAZER N	002	13-abr-11	29138286000158, 00	RJ	NILOPOLI S	97.500,00	41.856,75	55.643,25
180006	ESPORTE	0030553 PC	2011OB8010 87	21-nov- 11	146.250,00	ESPORTE E LAZER N	001	15-mar-11	29138286000158, 00	RJ	NILOPOLI S	487.500,00	146.250,00	341.250,00
180006	ESPORTE	0030939 PC	2011OB8004 21	11-jul-11	100.000,00	ESPORTE E LAZER N	003	15-jun-10	95993085000162, 00	SC	PASSOS MAIA	243.750,00	100.000,00	143.750,00
180006	ESPORTE	0031034 PC	2011OB8011 17	22-nov- 11	51.519,00	ESPORTE E LAZER N	001	11-nov-10	12755971000120, 00	R N	SERRA DO MEL	390.000,00	51.519,00	338.481,00
180006	ESPORTE	0031034 PC	2011OB8022 89	30-dez- 11	112.827,00	ESPORTE E LAZER N	002	11-nov-10	12755971000120, 00	R N	SERRA DO MEL	390.000,00	112.827,00	225.654,00
180006	ESPORTE	0031044 PC	2011OB8024 96	30-dez- 11	30.000,00	ESPORTE E LAZER N	001	03-jun-11	47563325000146, 00	SP	PIQUETE	97.500,00	30.000,00	67.500,00
180006	ESPORTE	0031072 PC	2011OB8010 33	14-nov- 11	19.041,75	ESPORTE E LAZER N	001	28-abr-11	23515703000158, 00	M G	SENHORA DE OLIVEIRA	438.750,00	19.041,75	419.708,25
180006	ESPORTE	0031072 PC	2011OB8020 21	30-dez- 11	5.747,63	ESPORTE E LAZER N	002	28-abr-11	23515703000158, 00	M G	SENHORA DE OLIVEIRA	438.750,00	5.747,63	413.960,62
180006	ESPORTE	0031072 PC	2011OB8027 66	30-dez- 11	137.986,88	ESPORTE E LAZER N	003	30-dez-11	23515703000158, 00	M G	SENHORA DE OLIVEIRA	438.750,00	137.986,88	275.973,74
180006	ESPORTE	0031080 PC	2011OB8020 23	30-dez- 11	19.500,00	ESPORTE E LAZER N	001	03-fev-11	8085417000106,0 0	R N	SAO RAFAEL	97.500,00	19.500,00	78.000,00
180006	ESPORTE	0031082 PC	2011OB8008 49	19-out-11	10.062,00	ESPORTE E LAZER N	001	12-jan-11	82815481000158, 00	SC	PIRATUB A	97.500,00	10.062,00	87.438,00
180006	ESPORTE	0031082 PC	2011OB8024 02	30-dez- 11	29.146,00	ESPORTE E LAZER N	002	12-jan-11	82815481000158, 00	SC	PIRATUB A	97.500,00	29.146,00	58.292,00
180006	ESPORTE	0031158 PC	2011OB8002 63	01-jun-11	96.217,00	ESPORTE E LAZER N	003	18-mai-10	46137485000160, 00	SP	DUARTIN A	195.000,00	96.217,00	98.783,00
180006	ESPORTE	0031158 PC	2011OB8028 44	30-dez- 11	1.261,00	ESPORTE E LAZER N	004	18-mai-10	46137485000160, 00	SP	DUARTIN A	195.000,00	1.261,00	97.522,00
180006	ESPORTE	0031208 PC	2011OB8020 24	30-dez- 11	7.429,50	ESPORTE E LAZER N	001	03-nov-11	12251450000136, 00	A L	MONTEIR OPOLIS	585.000,00	7.429,50	577.570,50

180006	ESPORTE	0031208 PC	2011OB8021 14	30-dez- 11	192.523,50	ESPORTE E LAZER N	002	03-nov-11	12251450000136, 00	A L	MONTEIR OPOLIS	585.000,00	192.523,50	385.047,00
180006	ESPORTE	0031249 PC	2011OB8003 92	11-jul-11	8.697,00	ESPORTE E LAZER N	001	11-fev-11	37226651000104, 00	M S	ALCINOP OLIS	195.000,00	8.697,00	186.303,00
180006	ESPORTE	0031249 PC	2011OB8004 88	29-ago- 11	139.347,00	ESPORTE E LAZER N	002	11-fev-11	37226651000104, 00	M S	ALCINOP OLIS	195.000,00	139.347,00	46.956,00
180006	ESPORTE	0031249 PC	2011OB8011 18	22-nov- 11	45.123,00	ESPORTE E LAZER N	003	11-fev-11	37226651000104, 00	M S	ALCINOP OLIS	195.000,00	45.123,00	1.833,00
180006	ESPORTE	0031249 PC	2011OB8024 00	30-dez- 11	611,00	ESPORTE E LAZER N	004	11-fev-11	37226651000104, 00	M S	ALCINOP OLIS	195.000,00	611,00	1.222,00
180006	ESPORTE	0031263 PC	2011OB8023 26	30-dez- 11	62.513,75	ESPORTE E LAZER N	001	07-jul-11	20920567000193, 00	M G	BAMBUI	243.750,00	62.513,75	181.236,25
180006	ESPORTE	0031263 PC	2011OB8014 22	27-dez- 11	56.208,75	ESPORTE E LAZER N	002	07-jul-11	20920567000193, 00	M G	BAMBUI	243.750,00	56.208,75	125.027,50
180006	ESPORTE	0031294 PC	2011OB8020 26	30-dez- 11	58.500,00	ESPORTE E LAZER N	001	11-mai-11	84306661000130, 00	A C	PORTO ACRE	292.500,00	58.500,00	234.000,00
180006	ESPORTE	0031311 PC	2011OB8011 19	22-nov- 11	16.604,25	ESPORTE E LAZER N	001	18-mai-11	76178029000120, 00	PR	INACIO MARTINS	126.750,00	16.604,25	110.145,75
180006	ESPORTE	0031311 PC	2011OB8032 08	30-dez- 11	36.715,25	ESPORTE E LAZER N	002	18-mai-11	76178029000120, 00	PR	INACIO MARTINS	126.750,00	36.715,25	73.430,50
180006	ESPORTE	0031318 PC	2011OB8025 01	30-dez- 11	30.000,00	ESPORTE E LAZER N	001	13-dez-11	44563583000134, 00	SP	IPAUSSU	97.500,00	30.000,00	67.500,00
180006	ESPORTE	0031508 PC	2011OB8028 29	30-dez- 11	81.412,50	ESPORTE E LAZER N	001	11-ago-10	87530978000143, 00	RS	CACHOEI RA DO SUL	292.500,00	81.412,50	211.087,50
180006	ESPORTE	0031508 PC	2011OB8017 51	28-dez- 11	46.273,50	ESPORTE E LAZER N	002	11-ago-10	87530978000143, 00	RS	CACHOEI RA DO SUL	292.500,00	46.273,50	164.814,00
180006	ESPORTE	0031558 PC	2011OB8020 28	30-dez- 11	5.000,00	ESPORTE E LAZER N	001	03-nov-11	92454826000149, 00	RS	POUSO NOVO	97.500,00	5.000,00	92.500,00
180006	ESPORTE	0031558 PC	2011OB8014 23	27-dez- 11	14.800,50	ESPORTE E LAZER N	002	03-nov-11	92454826000149, 00	RS	POUSO NOVO	97.500,00	14.800,50	77.699,50

180006	ESPORTE	0031558 PC	2011OB8024 63	30-dez- 11	20.899,83	ESPORTE E LAZER N	003	10-jan-12	92454826000149, 00	RS	POUSO NOVO	97.500,00	20.899,83	56.799,67
180006	ESPORTE	0031581 PC	2011OB8026 67	30-dez- 11	30.973,80	ESPORTE E LAZER N	001	26-nov-10	8159162000189,0 0	R N	LAGOA DE VELHOS	117.000,00	30.973,80	86.026,20
180006	ESPORTE	0031581 PC	2011OB8014 24	27-dez- 11	24.078,60	ESPORTE E LAZER N	002	26-nov-10	8159162000189,0 0	R N	LAGOA DE VELHOS	117.000,00	24.078,60	61.947,60
180006	ESPORTE	0031611 PC	2011OB8008 50	19-out-11	34.889,00	ESPORTE E LAZER N	002	02-jul-10	299198000156,00	T O	PORTO NACIONA L	1.365.000,00	34.889,00	1.330.111,00
180006	ESPORTE	0031611 PC	2011OB8022 07	30-dez- 11	304.031,00	ESPORTE E LAZER N	003	02-jul-10	299198000156,00	T O	PORTO NACIONA L	1.365.000,00	304.031,00	1.026.080,00
180006	ESPORTE	0031611 PC	2011OB8014 25	27-dez- 11	18.018,00	ESPORTE E LAZER N	004	10-jan-12	299198000156,00	T O	PORTO NACIONA L	1.365.000,00	18.018,00	1.008.062,00
180006	ESPORTE	0031700 PC	2011OB8020 29	30-dez- 11	16.614,00	ESPORTE E LAZER N	001	23-mar-11	45331196000135, 00	SP	SANTO ANTONIO DE POSSE	195.000,00	16.614,00	178.386,00
180006	ESPORTE	0031700 PC	2011OB8030 46	30-dez- 11	59.462,00	ESPORTE E LAZER N	002	23-mar-11	45331196000135, 00	SP	SANTO ANTONIO DE POSSE	195.000,00	59.462,00	118.924,00
180006	ESPORTE	0031713 PC	2011OB8003 80	11-jul-11	5.996,25	ESPORTE E LAZER N	001	26-nov-10	95684478000194, 00	PR	CANDOI	146.250,00	5.996,25	140.253,75
180006	ESPORTE	0031713 PC	2011OB8021 50	30-dez- 11	10.729,87	ESPORTE E LAZER N	002	26-nov-10	95684478000194, 00	PR	CANDOI	146.250,00	10.729,87	129.523,88
180006	ESPORTE	0031713 PC	2011OB8014 26	27-dez- 11	108.064,13	ESPORTE E LAZER N	003	04-jan-12	95684478000194, 00	PR	CANDOI	146.250,00	108.064,13	21.459,75
180006	ESPORTE	0031715 PC	2011OB8020 31	30-dez- 11	5.000,00	ESPORTE E LAZER N	001	26-mai-11	45318185000115, 00	SP	PATROCI NIO PAULISTA	146.250,00	5.000,00	141.250,00
180006	ESPORTE	0031715 PC	2011OB8021 01	30-dez- 11	47.041,21	ESPORTE E LAZER N	002	26-mai-11	45318185000115, 00	SP	PATROCI NIO PAULISTA	146.250,00	47.041,21	94.208,79
180006	ESPORTE	0031750 PC	2011OB8031 97	30-dez- 11	26.308,75	ESPORTE E LAZER N	001	12-jan-11	1612380000188,0 0	R N	VENHA VER	97.500,00	26.308,75	71.191,25

180006	ESPORTE	0031750 PC	2011OB8014 27	27-dez- 11	18.573,75	ESPORTE E LAZER N	002	12-jan-11	1612380000188,0 0	R N	VENHA VER	97.500,00	18.573,75	52.617,50
180006	ESPORTE	0031815 PC	2011OB8001 03	27-jan-11	48.750,00	ESPORTE E LAZER N	002	04-jun-10	45094232000194, 00	SP	NOVA ALIANCA	97.500,00	48.750,00	48.750,00
180006	ESPORTE	0031895 PC	2011OB8020 32	30-dez- 11	56.550,00	ESPORTE E LAZER N	001	03-ago-11	8095283000104,0 0	R N	JUCURUT U	282.750,00	56.550,00	226.200,00
180006	ESPORTE	0031906 PC	2011OB8020 34	30-dez- 11	78.000,00	ESPORTE E LAZER N	001	03-nov-11	394577000125,00	AP	ESTADO DO AMAPA	390.000,00	78.000,00	312.000,00
180006	ESPORTE	0031906 PC	2011OB8029 09	30-dez- 11	31.772,00	ESPORTE E LAZER N	002	03-nov-11	394577000125,00	AP	ESTADO DO AMAPA	390.000,00	31.772,00	280.228,00
180006	ESPORTE	0031943 PC	2011OB8005 87	15-set-11	8.276,78	ESPORTE E LAZER N	001	12-nov-10	46523056000121, 00	SP	SUZANO	126.750,00	8.276,78	118.473,22
180006	ESPORTE	0031943 PC	2011OB8011 80	23-nov- 11	118.473,22	ESPORTE E LAZER N	002	12-nov-10	46523056000121, 00	SP	SUZANO	126.750,00	118.473,22	0,00
180006	ESPORTE	0031944 PC	2011OB8020 36	30-dez- 11	5.284,50	ESPORTE E LAZER N	001	09-jun-11	8095283000104,0 0	R N	JUCURUT U	97.500,00	5.284,50	92.215,50
180006	ESPORTE	0031944 PC	2011OB8022 93	30-dez- 11	30.738,50	ESPORTE E LAZER N	002	09-jun-11	8095283000104,0 0	R N	JUCURUT U	97.500,00	30.738,50	61.477,00
180006	ESPORTE	0031946 PC	2011OB8025 08	30-dez- 11	30.000,00	ESPORTE E LAZER N	001	24-ago-11	45158193000141, 00	SP	IBIRA	97.500,00	30.000,00	67.500,00
180006	ESPORTE	0031961 PC	2011OB8023 15	30-dez- 11	53.124,50	ESPORTE E LAZER N	001	27-nov-10	8095283000104,0 0	R N	JUCURUT U	195.000,00	53.124,50	141.875,50
180006	ESPORTE	0031961 PC	2011OB8014 28	27-dez- 11	35.626,50	ESPORTE E LAZER N	002	27-nov-10	8095283000104,0 0	R N	JUCURUT U	195.000,00	35.626,50	106.249,00
180006	ESPORTE	0032105 PC	2011OB8008 51	19-out-11	41.506,50	ESPORTE E LAZER N	005	04-jun-10	83021832000111, 00	SC	MODELO	97.500,00	41.506,50	55.993,50
180006	ESPORTE	0032105 PC	2011OB8023 64	30-dez- 11	8.664,50	ESPORTE E LAZER N	006	04-jun-10	83021832000111, 00	SC	MODELO	97.500,00	8.664,50	47.329,00
180006	ESPORTE	0032193 PC	2011OB8005 88	15-set-11	10.018,13	ESPORTE E LAZER N	001	12-jan-11	75368928000122, 00	PR	MAMBOR E	146.250,00	10.018,13	136.231,87

180006	ESPORTE	0032193 PC	2011OB8027 22	30-dez- 11	45.410,62	ESPORTE E LAZER N	002	12-jan-11	75368928000122, 00	PR	MAMBOR E	146.250,00	45.410,62	90.821,25
180006	ESPORTE	0032210 PC	2011OB8011 20	22-nov- 11	14.990,63	ESPORTE E LAZER N	001	23-mar-11	27174093000127, 00	ES	SERRA	146.250,00	14.990,63	131.259,37
180006	ESPORTE	0032210 PC	2011OB8020 97	30-dez- 11	29.128,12	ESPORTE E LAZER N	002	23-mar-11	27174093000127, 00	ES	SERRA	146.250,00	29.128,12	102.131,25
180006	ESPORTE	0032210 PC	2011OB8014 29	27-dez- 11	43.875,00	ESPORTE E LAZER N	003	04-jan-12	27174093000127, 00	ES	SERRA	146.250,00	43.875,00	58.256,25
180006	ESPORTE	0032274 PC	2011OB8005 89	15-set-11	72.440,75	ESPORTE E LAZER N	002	15-set-11	4628681000198,0 0	A M	PRESIDEN TE FIGUEIRE DO	341.250,00	72.440,75	268.809,25
180006	ESPORTE	0032274 PC	2011OB8034 63	30-dez- 11	42.519,75	ESPORTE E LAZER N	003	09-jul-10	4628681000198,0 0	A M	PRESIDEN TE FIGUEIRE DO	341.250,00	42.519,75	226.289,50
180006	ESPORTE	0032351 PC	2011OB8006 31	19-set-11	69.000,75	ESPORTE E LAZER N	001	17-dez-10	46634572000123, 00	SP	CESARIO LANGE	97.500,00	69.000,75	28.499,25
180006	ESPORTE	0032351 PC	2011OB8026 34	30-dez- 11	9.499,75	ESPORTE E LAZER N	002	17-dez-10	46634572000123, 00	SP	CESARIO LANGE	97.500,00	9.499,75	18.999,50
180006	ESPORTE	0032655 PC	2011OB8005 90	15-set-11	48.750,00	ESPORTE E LAZER N	003	13-abr-10	88488358000156, 00	RS	NOVA PALMA	97.500,00	48.750,00	48.750,00
180006	ESPORTE	0032743 PC	2011OB8011 21	22-nov- 11	24.521,25	ESPORTE E LAZER N	001	12-nov-10	87843819000107, 00	RS	FLORES DA CUNHA	97.500,00	24.521,25	72.978,75
180006	ESPORTE	0032743 PC	2011OB8029 77	30-dez- 11	24.326,25	ESPORTE E LAZER N	002	12-nov-10	87843819000107, 00	RS	FLORES DA CUNHA	97.500,00	24.326,25	48.652,50
180006	ESPORTE	0032801 PC	2011OB8025 13	30-dez- 11	40.000,00	ESPORTE E LAZER N	001	20-dez-11	87613006000112, 00	RS	CAIBATE	146.250,00	40.000,00	106.250,00
180006	ESPORTE	0032872 PC	2011OB8013 18	08-dez- 11	47.873,25	ESPORTE E LAZER N	002	04-jun-10	87612917000125, 00	RS	FREDERIC O WESTPHA LEN	97.500,00	47.873,25	49.626,75
180006	ESPORTE	0032872 PC	2011OB8017 52	28-dez- 11	19.626,75	ESPORTE E LAZER N	003	04-jun-10	87612917000125, 00	RS	FREDERIC O	97.500,00	19.626,75	30.000,00

											WESTPHALIA			
180006	ESPORTE	0032982 PC	2011OB8001 04	27-jan-11	73.125,00	ESPORTE E LAZER N	003	18-fev-10	44440832000102, 00	SP	BRAUNA	146.250,00	73.125,00	73.125,00
180006	ESPORTE	0033112 PC	2011OB8003 98	11-jul-11	22.757,25	ESPORTE E LAZER N	002	12-mai-10	91693325000152, 00	RS	BARAO	97.500,00	22.757,25	74.742,75
180006	ESPORTE	0033112 PC	2011OB8033 04	30-dez- 11	6.142,50	ESPORTE E LAZER N	003	12-mai-10	91693325000152, 00	RS	BARAO	97.500,00	6.142,50	68.600,25
180006	ESPORTE	0033112 PC	2011OB8014 30	27-dez- 11	26.315,25	ESPORTE E LAZER N	004	12-mai-10	91693325000152, 00	RS	BARAO	97.500,00	26.315,25	42.285,00
180006	ESPORTE	0033128 PC	2011OB8020 40	30-dez- 11	48.750,00	ESPORTE E LAZER N	001	20-jul-11	29079480000100, 00	RJ	ENGENHEIRO PAULO DE FRONTIN	243.750,00	48.750,00	195.000,00
180006	ESPORTE	0033128 PC	2011OB8021 12	30-dez- 11	26.341,25	ESPORTE E LAZER N	002	20-jul-11	29079480000100, 00	RJ	ENGENHEIRO PAULO DE FRONTIN	243.750,00	26.341,25	168.658,75
180006	ESPORTE	0033187 PC	2011OB8025 19	30-dez- 11	10.760,10	ESPORTE E LAZER N	001	20-jun-11	7587975000107,0 0	CE	CRATO	117.000,00	10.760,10	106.239,90
180006	ESPORTE	0033187 PC	2011OB8014 31	27-dez- 11	84.719,70	ESPORTE E LAZER N	002	20-jun-11	7587975000107,0 0	CE	CRATO	117.000,00	84.719,70	21.520,20
180006	ESPORTE	0033219 PC	2011OB8032 09	30-dez- 11	81.490,50	ESPORTE E LAZER N	001	14-set-11	6553804000102,0 0	PI	PICOS	292.500,00	81.490,50	211.009,50
180006	ESPORTE	0033219 PC	2011OB8014 32	27-dez- 11	48.028,50	ESPORTE E LAZER N	002	14-set-11	6553804000102,0 0	PI	PICOS	292.500,00	48.028,50	162.981,00
180006	ESPORTE	0033295 PC	2011OB8008 52	19-out-11	27.085,50	ESPORTE E LAZER N	001	06-ago-10	4012548000102,0 0	A C	CRUZEIRO DO SUL	292.500,00	27.085,50	265.414,50
180006	ESPORTE	0033295 PC	2011OB8031 88	30-dez- 11	88.471,50	ESPORTE E LAZER N	002	06-ago-10	4012548000102,0 0	A C	CRUZEIRO DO SUL	292.500,00	88.471,50	176.943,00
180006	ESPORTE	0033314 PC	2011OB8031 80	30-dez- 11	95.247,75	ESPORTE E LAZER N	001	03-mar-11	4012548000102,0 0	A C	CRUZEIRO DO SUL	292.500,00	95.247,75	197.252,25
180006	ESPORTE	0033314 PC	2011OB8020 42	30-dez- 11	6.756,75	ESPORTE E LAZER N	002	03-mar-11	4012548000102,0 0	A C	CRUZEIRO DO SUL	292.500,00	6.756,75	190.495,50

180006	ESPORTE	0033327 PC	2011OB8012 41	24-nov- 11	90.207,00	ESPORTE E LAZER N	001	26-nov-10	299180000154,00	T O	PARAISO DO TOCANTI NS	1.170.000,00	90.207,00	1.079.793,00
180006	ESPORTE	0033327 PC	2011OB8020 43	30-dez- 11	33.345,00	ESPORTE E LAZER N	002	26-nov-10	299180000154,00	T O	PARAISO DO TOCANTI NS	1.170.000,00	33.345,00	1.046.448,00
180006	ESPORTE	0033327 PC	2011OB8021 42	30-dez- 11	348.816,00	ESPORTE E LAZER N	003	04-jan-12	299180000154,00	T O	PARAISO DO TOCANTI NS	1.170.000,00	348.816,00	697.632,00
180006	ESPORTE	0033421 PC	2011OB8002 64	01-jun-11	8.335,00	ESPORTE E LAZER N	002	22-jun-10	13098736000196, 00	SE	PEDRINH AS	146.250,00	8.335,00	137.915,00
180006	ESPORTE	0033421 PC	2011OB8007 95	17-out-11	40.599,00	ESPORTE E LAZER N	003	22-jun-10	13098736000196, 00	SE	PEDRINH AS	146.250,00	40.599,00	97.316,00
180006	ESPORTE	0033453 PC	2011OB8012 65	29-nov- 11	3.446,01	ESPORTE E LAZER N	001	03-jun-11	17695016000169, 00	M G	CORINTO	118.828,00	3.446,01	115.381,99
180006	ESPORTE	0033453 PC	2011OB8031 55	30-dez- 11	18.358,93	ESPORTE E LAZER N	002	03-jun-11	17695016000169, 00	M G	CORINTO	118.828,00	18.358,93	97.023,06
180006	ESPORTE	0033453 PC	2011OB8014 33	27-dez- 11	60.305,21	ESPORTE E LAZER N	003	03-jun-11	17695016000169, 00	M G	CORINTO	118.828,00	60.305,21	36.717,85
180006	ESPORTE	0033457 PC	2011OB8020 45	30-dez- 11	9.262,50	ESPORTE E LAZER N	001	03-nov-11	13937123000103, 00	B A	SECRETA RIA DO TRABALH O E ACAA SOCIAL DO	1.852.500,00	9.262,50	1.843.237,50
180006	ESPORTE	0033589 PC	2011OB8013 19	08-dez- 11	5.099,25	ESPORTE E LAZER N	001	15-fev-11	76417005000186, 00	PR	CURITIBA	97.500,00	5.099,25	92.400,75
180006	ESPORTE	0033589 PC	2011OB8020 48	30-dez- 11	5.000,00	ESPORTE E LAZER N	002	15-fev-11	76417005000186, 00	PR	CURITIBA	97.500,00	5.000,00	87.400,75
180006	ESPORTE	0033589 PC	2011OB8020 68	30-dez- 11	24.133,58	ESPORTE E LAZER N	003	04-jan-12	76417005000186, 00	PR	CURITIBA	97.500,00	24.133,58	63.267,17
180006	ESPORTE	0033823 PC	2011OB8012 81	29-nov- 11	93.702,38	ESPORTE E LAZER N	001	21-dez-10	17005216000142, 00	M G	ACUCENA	146.250,00	93.702,38	52.547,62

180006	ESPORTE	0033823 PC	2011OB8020 49	30-dez- 11	17.515,87	ESPORTE E LAZER N	002	21-dez-10	17005216000142, 00	M G	ACUCENA	146.250,00	17.515,87	35.031,75
180006	ESPORTE	0033860 PC	2011OB8009 54	08-nov- 11	8.277,75	ESPORTE E LAZER N	001	15-mar-11	18132167000171, 00	M G	ARAPONG A	97.500,00	8.277,75	89.222,25
180006	ESPORTE	0033860 PC	2011OB8020 52	30-dez- 11	513,50	ESPORTE E LAZER N	002	15-mar-11	18132167000171, 00	M G	ARAPONG A	97.500,00	513,50	88.708,75
180006	ESPORTE	0033860 PC	2011OB8014 34	27-dez- 11	87.681,75	ESPORTE E LAZER N	003	04-jan-12	18132167000171, 00	M G	ARAPONG A	97.500,00	87.681,75	1.027,00
180006	ESPORTE	0033871 PC	2011OB8028 86	30-dez- 11	23.104,25	ESPORTE E LAZER N	001	20-jan-11	8160756000100,0 0	R N	SITIO NOVO	97.500,00	23.104,25	74.395,75
180006	ESPORTE	0033871 PC	2011OB8017 53	28-dez- 11	28.187,25	ESPORTE E LAZER N	002	20-jan-11	8160756000100,0 0	R N	SITIO NOVO	97.500,00	28.187,25	46.208,50
180006	ESPORTE	0034127 PC	2011OB8020 51	30-dez- 11	15.697,50	ESPORTE E LAZER N	001	29-jun-11	8944076000187,0 0	PB	OLHO D'AGUA	195.000,00	15.697,50	179.302,50
180006	ESPORTE	0034127 PC	2011OB8024 28	30-dez- 11	59.767,50	ESPORTE E LAZER N	002	29-jun-11	8944076000187,0 0	PB	OLHO D'AGUA	195.000,00	59.767,50	119.535,00
180006	ESPORTE	0034130 PC	2011OB8006 32	19-set-11	14.761,50	ESPORTE E LAZER N	001	27-jun-11	8113896000127,0 0	R N	PEDRA GRANDE	97.500,00	14.761,50	82.738,50
180006	ESPORTE	0034130 PC	2011OB8026 38	30-dez- 11	27.579,50	ESPORTE E LAZER N	002	27-jun-11	8113896000127,0 0	R N	PEDRA GRANDE	97.500,00	27.579,50	55.159,00
180006	ESPORTE	0034226 PC	2011OB8020 54	30-dez- 11	46.800,00	ESPORTE E LAZER N	001	20-abr-11	22855167000177, 00	R O	SAO MIGUEL DO GUAPORE	234.000,00	46.800,00	187.200,00
180006	ESPORTE	0034344 PC	2011OB8020 58	30-dez- 11	19.500,00	ESPORTE E LAZER N	001	03-ago-11	15845365000194, 00	R O	SANTA LUZIA D'OESTE	97.500,00	19.500,00	78.000,00
180006	ESPORTE	0034659 PC	2011OB8020 60	30-dez- 11	19.500,00	ESPORTE E LAZER N	001	12-jan-11	87344016000108, 00	RS	PORTAO	97.500,00	19.500,00	78.000,00
180006	ESPORTE	0034659 PC	2011OB8024 58	30-dez- 11	11.306,75	ESPORTE E LAZER N	002	12-jan-11	87344016000108, 00	RS	PORTAO	97.500,00	11.306,75	66.693,25
180006	ESPORTE	0034694 PC	2011OB8009 55	08-nov- 11	17.813,25	ESPORTE E LAZER N	001	03-mar-11	72887078000180, 00	SP	VERA CRUZ	292.500,00	17.813,25	274.686,75

180006	ESPORTE	0034694 PC	2011OB8014 35	27-dez- 11	46.127,25	ESPORTE E LAZER N	003	03-mar-11	72887078000180, 00	SP	VERA CRUZ	292.500,00	46.127,25	228.559,50
180006	ESPORTE	0034694 PC	2011OB8034 23	30-dez- 11	76.186,50	ESPORTE E LAZER N	004	10-jan-12	72887078000180, 00	SP	VERA CRUZ	292.500,00	76.186,50	152.373,00
180006	ESPORTE	0034701 PC	2011OB8031 21	30-dez- 11	124.241,00	ESPORTE E LAZER N	001	18-mai-11	16829640000149, 00	M G	ARAGUAR I	390.000,00	124.241,00	265.759,00
180006	ESPORTE	0034701 PC	2011OB8020 65	30-dez- 11	17.277,00	ESPORTE E LAZER N	002	18-mai-11	16829640000149, 00	M G	ARAGUAR I	390.000,00	17.277,00	248.482,00
180006	ESPORTE	0034715 PC	2011OB8006 34	19-set-11	1.755,00	ESPORTE E LAZER N	001	26-mai-11	3568318000161,0 0	M S	IGUATEMI	390.000,00	1.755,00	388.245,00
180006	ESPORTE	0034715 PC	2011OB8020 69	30-dez- 11	6.552,00	ESPORTE E LAZER N	002	26-mai-11	3568318000161,0 0	M S	IGUATEMI	390.000,00	6.552,00	381.693,00
180006	ESPORTE	0034715 PC	2011OB8023 89	30-dez- 11	127.231,00	ESPORTE E LAZER N	003	05-jan-12	3568318000161,0 0	M S	IGUATEMI	390.000,00	127.231,00	254.462,00
180006	ESPORTE	0034767 PC	2011OB8011 81	23-nov- 11	87.297,50	ESPORTE E LAZER N	002	15-jun-10	3155942000137,0 0	M S	GLORIA DOS DOURAD OS	195.000,00	87.297,50	107.702,50
180006	ESPORTE	0034767 PC	2011OB8023 95	30-dez- 11	2.567,50	ESPORTE E LAZER N	003	15-jun-10	3155942000137,0 0	M S	GLORIA DOS DOURAD OS	195.000,00	2.567,50	105.135,00
180006	ESPORTE	0034811 PC	2011OB8004 59	10-ago- 11	43.036,50	ESPORTE E LAZER N	003	28-abr-10	18315200000107, 00	M G	CONCEIC AO DO PARA	97.500,00	43.036,50	54.463,50
180006	ESPORTE	0034811 PC	2011OB8014 36	27-dez- 11	5.713,50	ESPORTE E LAZER N	004	28-abr-10	18315200000107, 00	M G	CONCEIC AO DO PARA	97.500,00	5.713,50	48.750,00
180006	ESPORTE	0034829 PC	2011OB8007 01	23-set-11	1.618,50	ESPORTE E LAZER N	001	15-out-10	87530978000143, 00	RS	CACHOEI RA DO SUL	97.500,00	1.618,50	95.881,50
180006	ESPORTE	0034830 PC	2011OB8009 56	08-nov- 11	4.319,25	ESPORTE E LAZER N	001	23-mar-11	76282680000145, 00	PR	MARIALV A	97.500,00	4.319,25	93.180,75
180006	ESPORTE	0034830 PC	2011OB8031 53	30-dez- 11	31.060,25	ESPORTE E LAZER N	002	23-mar-11	76282680000145, 00	PR	MARIALV A	97.500,00	31.060,25	62.120,50

180006	ESPORTE	0034832 PC	2011OB8020 73	30-dez- 11	25.350,00	ESPORTE E LAZER N	001	29-jun-11	87366159000102, 00	RS	SAPIRAN GA	126.750,00	25.350,00	101.400,00
180006	ESPORTE	0034832 PC	2011OB8024 75	30-dez- 11	16.485,95	ESPORTE E LAZER N	002	29-jun-11	87366159000102, 00	RS	SAPIRAN GA	126.750,00	16.485,95	84.914,05
180006	ESPORTE	0034891 PC	2011OB8020 75	30-dez- 11	5.000,00	ESPORTE E LAZER N	001	27-jul-11	46363933000144, 00	SP	LOUVEIR A	97.500,00	5.000,00	92.500,00
180006	ESPORTE	0034891 PC	2011OB8030 74	30-dez- 11	27.724,83	ESPORTE E LAZER N	002	27-jul-11	46363933000144, 00	SP	LOUVEIR A	97.500,00	27.724,83	64.775,17
180006	ESPORTE	0035002 PC	2011OB8012 82	29-nov- 11	1.111,50	ESPORTE E LAZER N	001	20-abr-11	46482865000132, 00	SP	ILHABEL A	195.000,00	1.111,50	193.888,50
180006	ESPORTE	0035002 PC	2011OB8022 40	30-dez- 11	38.161,50	ESPORTE E LAZER N	002	20-abr-11	46482865000132, 00	SP	ILHABEL A	195.000,00	38.161,50	155.727,00
180006	ESPORTE	0035002 PC	2011OB8017 54	28-dez- 11	79.404,00	ESPORTE E LAZER N	003	05-jan-12	46482865000132, 00	SP	ILHABEL A	195.000,00	79.404,00	76.323,00
180006	ESPORTE	0035021p c	2011OB8022 63	30-dez- 11	31.499,00	ESPORTE E LAZER N	003	19-mai-99	8349094000110,0 0	R N	GOV.DIX- SEPT ROSADO	390.000,00	31.499,00	358.501,00
180006	ESPORTE	0035135 PC	2011OB8010 34	14-nov- 11	11.275,88	ESPORTE E LAZER N	001	04-mai-11	1603707000155,0 0	M G	CABECEIR A GRANDE	146.250,00	11.275,88	134.974,12
180006	ESPORTE	0035135 PC	2011OB8029 40	30-dez- 11	44.991,37	ESPORTE E LAZER N	002	04-mai-11	1603707000155,0 0	M G	CABECEIR A GRANDE	146.250,00	44.991,37	89.982,75
180006	ESPORTE	0035177 PC	2011OB8026 40	30-dez- 11	40.000,00	ESPORTE E LAZER N	001	30-mar-11	46732442000123, 00	SP	DESCALV ADO	126.750,00	40.000,00	86.750,00
180006	ESPORTE	0035245 PC	2011OB8036 76	30-dez- 11	62.029,50	ESPORTE E LAZER N	001	15-fev-11	18306662000150, 00	M G	ARCOS	195.000,00	62.029,50	132.970,50
180006	ESPORTE	0035245 PC	2011OB8020 79	30-dez- 11	8.911,50	ESPORTE E LAZER N	002	15-fev-11	18306662000150, 00	M G	ARCOS	195.000,00	8.911,50	124.059,00
180006	ESPORTE	0035308 PC	2011OB8036 79	30-dez- 11	18.832,12	ESPORTE E LAZER N	002	02-jul-10	18313841000114, 00	M G	MARAVIL HA	146.250,00	18.832,12	127.417,88
180006	ESPORTE	0035331 PC	2011OB8020 82	30-dez- 11	5.000,00	ESPORTE E LAZER N	001	06-abr-11	17695040000106, 00	M G	MORRO DA GARCA	97.500,00	5.000,00	92.500,00

180006	ESPORTE	0035331 PC	2011OB8023 49	30-dez- 11	26.730,33	ESPORTE E LAZER N	002	06-abr-11	17695040000106, 00	M G	MORRO DA GARCA	97.500,00	26.730,33	65.769,67
180006	ESPORTE	0035348 PC	2011OB8002 65	01-jun-11	3.439,80	ESPORTE E LAZER N	001	17-dez-10	13119300000136, 00	SE	TOBIAS BARRETO	175.500,00	3.439,80	172.060,20
180006	ESPORTE	0035359 PC	2011OB8026 92	30-dez- 11	21.622,25	ESPORTE E LAZER N	001	20-jul-11	19382647000153, 00	M G	GUARACI ABA	97.500,00	21.622,25	75.877,75
180006	ESPORTE	0035359 PC	2011OB8014 39	27-dez- 11	32.633,25	ESPORTE E LAZER N	002	20-jul-11	19382647000153, 00	M G	GUARACI ABA	97.500,00	32.633,25	43.244,50
180006	ESPORTE	0035460 PC	2011OB8006 35	19-set-11	38.649,00	ESPORTE E LAZER N	001	08-dez-10	88186424000133, 00	RS	ILOPOLIS	195.000,00	38.649,00	156.351,00
180006	ESPORTE	0035460 PC	2011OB8031 48	30-dez- 11	30.394,00	ESPORTE E LAZER N	002	08-dez-10	88186424000133, 00	RS	ILOPOLIS	195.000,00	30.394,00	125.957,00
180006	ESPORTE	0035460 PC	2011OB8014 40	27-dez- 11	65.169,00	ESPORTE E LAZER N	003	08-dez-10	88186424000133, 00	RS	ILOPOLIS	195.000,00	65.169,00	60.788,00
180006	ESPORTE	0035490 PC	2011OB8000 86	26-jan-11	67.500,00	ESPORTE E LAZER N	002	04-jun-10	83009860000113, 00	SC	XANXERE	97.500,00	67.500,00	30.000,00
180006	ESPORTE	0035517 PC	2011OB8024 70	30-dez- 11	30.000,00	ESPORTE E LAZER N	001	08-set-11	1609404000140, 0	RS	DILERMA NDO DE AGUIAR	97.500,00	30.000,00	67.500,00
180006	ESPORTE	0035654 PC	2011OB8020 84	30-dez- 11	23.400,00	ESPORTE E LAZER N	001	26-jan-11	8113896000127, 0	R N	PEDRA GRANDE	117.000,00	23.400,00	93.600,00
180006	ESPORTE	0035682 PC	2011OB8021 99	30-dez- 11	19.380,75	ESPORTE E LAZER N	002	18-mai-10	87613519000123, 00	RS	NAO ME TOQUE	97.500,00	19.380,75	78.119,25
180006	ESPORTE	0035707 PC	2011OB8020 87	30-dez- 11	5.000,00	ESPORTE E LAZER N	001	03-nov-11	27165570000198, 00	ES	CONCEIC AO DO CASTELO	97.500,00	5.000,00	92.500,00
180006	ESPORTE	0035707 PC	2011OB8026 27	30-dez- 11	26.330,58	ESPORTE E LAZER N	002	03-nov-11	27165570000198, 00	ES	CONCEIC AO DO CASTELO	97.500,00	26.330,58	66.169,42
180006	ESPORTE	0035744 PC	2011OB8010 35	14-nov- 11	16.857,75	ESPORTE E LAZER N	001	23-mar-11	17695008000112, 00	M G	TRES MARIAS	682.500,00	16.857,75	665.642,25
180006	ESPORTE	0035744 PC	2011OB8031 61	30-dez- 11	215.214,08	ESPORTE E LAZER N	002	23-mar-11	17695008000112, 00	M G	TRES MARIAS	682.500,00	215.214,08	450.428,17

180006	ESPORTE	0035744 PC	2011OB8020 90	30-dez- 11	5.000,00	ESPORTE E LAZER N	003	05-jan-12	17695008000112, 00	M G	TRES MARIAS	682.500,00	5.000,00	445.428,17
180006	ESPORTE	0035751 PC	2011OB8020 94	30-dez- 11	58.500,00	ESPORTE E LAZER N	001	03-ago-11	84306588000104, 00	A C	EPITACIO LANDIA	292.500,00	58.500,00	234.000,00
180006	ESPORTE	0035751 PC	2011OB8021 60	30-dez- 11	24.501,75	ESPORTE E LAZER N	002	03-ago-11	84306588000104, 00	A C	EPITACIO LANDIA	292.500,00	24.501,75	209.498,25
180006	ESPORTE	0035794 PC	2011OB8028 22	30-dez- 11	55.685,50	ESPORTE E LAZER N	001	11-fev-11	45944428000120, 00	SP	MAIRINQ UE	195.000,00	55.685,50	139.314,50
180006	ESPORTE	0035794 PC	2011OB8014 41	27-dez- 11	27.943,50	ESPORTE E LAZER N	002	11-fev-11	45944428000120, 00	SP	MAIRINQ UE	195.000,00	27.943,50	111.371,00
180006	ESPORTE	0035850 PC	2011OB8011 22	22-nov- 11	62.830,95	ESPORTE E LAZER N	001	15-mar-11	45157104000142, 00	SP	TANABI	136.500,00	62.830,95	73.669,05
180006	ESPORTE	0035850 PC	2011OB8031 39	30-dez- 11	24.556,35	ESPORTE E LAZER N	002	15-mar-11	45157104000142, 00	SP	TANABI	136.500,00	24.556,35	49.112,70
180006	ESPORTE	0035873 PC	2011OB8009 57	08-nov- 11	4.628,33	ESPORTE E LAZER N	001	09-jun-11	1612668000152,0 0	M A	BOM JESUS DAS SELVAS	229.125,00	4.628,33	224.496,67
180006	ESPORTE	0035922p c	2011OB8014 42	27-dez- 11	146.250,00	ESPORTE E LAZER N	001	22-jun-10	59858134000190, 00	SP	PARISI	146.250,00	146.250,00	0,00
180006	ESPORTE	0035955 PC	2011OB8009 58	08-nov- 11	887,25	ESPORTE E LAZER N	001	20-jul-11	45152782000112, 00	SP	ALTAIR	97.500,00	887,25	96.612,75
180006	ESPORTE	0035955 PC	2011OB8026 08	30-dez- 11	32.204,25	ESPORTE E LAZER N	003	02-jul-11	45152782000112, 00	SP	ALTAIR	97.500,00	32.204,25	64.408,50
180006	ESPORTE	0035969 PC	2011OB8005 91	15-set-11	7.020,00	ESPORTE E LAZER N	001	06-ago-10	8095473000121,0 0	R N	OURO BRANCO	97.500,00	7.020,00	90.480,00
180006	ESPORTE	0035969 PC	2011OB8018 59	29-dez- 11	7.702,50	ESPORTE E LAZER N	002	06-ago-10	8095473000121,0 0	R N	OURO BRANCO	97.500,00	7.702,50	82.777,50
180006	ESPORTE	0035969 PC	2011OB8035 23	30-dez- 11	27.592,50	ESPORTE E LAZER N	003	10-jan-12	8095473000121,0 0	R N	OURO BRANCO	97.500,00	27.592,50	55.185,00
180006	ESPORTE	0036046 PC	2011OB8010 62	17-nov- 11	19.188,00	ESPORTE E LAZER N	001	13-abr-11	8546103000163,0 0	R N	BARAUNA	146.250,00	19.188,00	127.062,00

180006	ESPORTE	0036046 PC	2011OB8011 82	23-nov- 11	29.308,50	ESPORTE E LAZER N	003	13-abr-11	8546103000163,0 0	R N	BARAUNA	146.250,00	29.308,50	97.753,50
180006	ESPORTE	0036046 PC	2011OB8026 76	30-dez- 11	32.584,50	ESPORTE E LAZER N	004	13-abr-11	8546103000163,0 0	R N	BARAUNA	146.250,00	32.584,50	65.169,00
180006	ESPORTE	0036066 PC	2011OB8014 43	27-dez- 11	48.750,00	ESPORTE E LAZER N	002	16-jul-10	1612820000105,0 0	T O	TALISMA	97.500,00	48.750,00	48.750,00
180006	ESPORTE	0036128 PC	2011OB8002 66	01-jun-11	13.152,75	ESPORTE E LAZER N	002	09-jul-10	2884153000174,0 0	T O	BREJINHO DE NAZARE	97.500,00	13.152,75	84.347,25
180006	ESPORTE	0036128 PC	2011OB8003 26	07-jul-11	35.597,25	ESPORTE E LAZER N	003	09-jul-10	2884153000174,0 0	T O	BREJINHO DE NAZARE	97.500,00	35.597,25	48.750,00
180006	ESPORTE	0036146 PC	2011OB8020 98	30-dez- 11	5.000,00	ESPORTE E LAZER N	001	09-jul-10	1138122000101,0 0	G O	CRISTALI NA	195.000,00	5.000,00	190.000,00
180006	ESPORTE	0036146 PC	2011OB8027 76	30-dez- 11	59.386,33	ESPORTE E LAZER N	002	09-jul-10	1138122000101,0 0	G O	CRISTALI NA	195.000,00	59.386,33	130.613,67
180006	ESPORTE	0036164 PC	2011OB8021 02	30-dez- 11	115.308,28	ESPORTE E LAZER N	001	31-ago-11	29076130000190, 00	RJ	VALENCA	1.560.000,00	115.308,28	1.444.691,72
180006	ESPORTE	0036164 PC	2011OB8022 32	30-dez- 11	472.682,19	ESPORTE E LAZER N	002	31-ago-11	29076130000190, 00	RJ	VALENCA	1.560.000,00	472.682,19	972.009,53
180006	ESPORTE	0036171 PC	2011OB8009 12	27-out-11	32.760,00	ESPORTE E LAZER N	001	15-mar-11	63762025000142, 00	R O	ALTO PARAISO	390.000,00	32.760,00	357.240,00
180006	ESPORTE	0036171 PC	2011OB8011 83	23-nov- 11	81.900,00	ESPORTE E LAZER N	002	15-mar-11	63762025000142, 00	R O	ALTO PARAISO	390.000,00	81.900,00	275.340,00
180006	ESPORTE	0036171 PC	2011OB8021 55	30-dez- 11	91.780,00	ESPORTE E LAZER N	003	15-mar-11	63762025000142, 00	R O	ALTO PARAISO	390.000,00	91.780,00	183.560,00
180006	ESPORTE	0036200 PC	2011OB8033 13	30-dez- 11	79.462,50	ESPORTE E LAZER N	001	24-ago-11	88254875000160, 00	RS	NOVO HAMBUR GO	243.750,00	79.462,50	164.287,50
180006	ESPORTE	0036200 PC	2011OB8021 06	30-dez- 11	5.362,50	ESPORTE E LAZER N	002	24-ago-11	88254875000160, 00	RS	NOVO HAMBUR GO	243.750,00	5.362,50	158.925,00
180006	ESPORTE	0036268 PC	2011OB8002 67	01-jun-11	44.977,50	ESPORTE E LAZER N	002	09-jun-10	87613493000113, 00	RS	TAPERA	97.500,00	44.977,50	52.522,50

180006	ESPORTE	0036268 PC	2011OB8006 36	19-set-11	21.060,00	ESPORTE E LAZER N	003	09-jun-10	87613493000113, 00	RS	TAPERA	97.500,00	21.060,00	31.462,50
180006	ESPORTE	0036268 PC	2011OB8014 44	27-dez- 11	1.462,50	ESPORTE E LAZER N	004	09-jun-10	87613493000113, 00	RS	TAPERA	97.500,00	1.462,50	30.000,00
180006	ESPORTE	0036305 PC	2011OB8017 55	28-dez- 11	2.018,25	ESPORTE E LAZER N	002	09-jul-10	18017459000163, 00	M G	UBAI	146.250,00	2.018,25	144.231,75
180006	ESPORTE	0036305 PC	2011OB8030 27	30-dez- 11	23.702,25	ESPORTE E LAZER N	003	10-jan-12	18017459000163, 00	M G	UBAI	146.250,00	23.702,25	120.529,50
180006	ESPORTE	0036374 PC	2011OB8004 44	04-ago- 11	19.151,93	ESPORTE E LAZER N	001	06-ago-10	76208479000118, 00	PR	ASSIS CHATEAU BRIAND	126.750,00	19.151,93	107.598,07
180006	ESPORTE	0036374 PC	2011OB8033 10	30-dez- 11	33.990,12	ESPORTE E LAZER N	002	06-ago-10	76208479000118, 00	PR	ASSIS CHATEAU BRIAND	126.750,00	33.990,12	73.607,95
180006	ESPORTE	0036374 PC	2011OB8014 45	27-dez- 11	5.627,70	ESPORTE E LAZER N	003	06-ago-10	76208479000118, 00	PR	ASSIS CHATEAU BRIAND	126.750,00	5.627,70	67.980,25
180006	ESPORTE	0036382 PC	2011OB8021 10	30-dez- 11	5.000,00	ESPORTE E LAZER N	001	12-jan-11	8122657000133,0 0	R N	PENDENCI AS	97.500,00	5.000,00	92.500,00
180006	ESPORTE	0036382 PC	2011OB8022 98	30-dez- 11	27.208,08	ESPORTE E LAZER N	002	12-jan-11	8122657000133,0 0	R N	PENDENCI AS	97.500,00	27.208,08	65.291,92
180006	ESPORTE	0036469 PC	2011OB8003 90	11-jul-11	20.718,75	ESPORTE E LAZER N	001	21-dez-10	1616458000132,0 0	M G	SAO JOSE DA BARRA	97.500,00	20.718,75	76.781,25
180006	ESPORTE	0036469 PC	2011OB8006 37	19-set-11	76.781,25	ESPORTE E LAZER N	002	21-dez-10	1616458000132,0 0	M G	SAO JOSE DA BARRA	97.500,00	76.781,25	0,00
180006	ESPORTE	0036494 PC	2011OB8021 13	30-dez- 11	23.400,00	ESPORTE E LAZER N	001	08-dez-10	6554828000178,0 0	PI	SAO GONCALO DO PIAUI	117.000,00	23.400,00	93.600,00
180006	ESPORTE	0036570 PC	2011OB8005 25	13-set-11	54.536,62	ESPORTE E LAZER N	001	03-nov-10	77774859000182, 00	PR	REBOUCA S	146.250,00	54.536,62	91.713,38
180006	ESPORTE	0036570 PC	2011OB8020 72	30-dez- 11	9.779,25	ESPORTE E LAZER N	002	03-nov-10	77774859000182, 00	PR	REBOUCA S	146.250,00	9.779,25	81.934,13
180006	ESPORTE	0036570 PC	2011OB8017 56	28-dez- 11	62.375,63	ESPORTE E LAZER N	003	05-jan-12	77774859000182, 00	PR	REBOUCA S	146.250,00	62.375,63	19.558,50

180006	ESPORTE	0036587 PC	2011OB8018 69	30-dez- 11	97.500,00	ESPORTE E LAZER N	001	24-ago-10	1067966000109,0 0	T O	PONTE ALTA DO BOM JESUS	97.500,00	97.500,00	0,00
180006	ESPORTE	0036608 PC	2011OB8021 17	30-dez- 11	23.400,00	ESPORTE E LAZER N	001	11-fev-11	6553739000107,0 0	PI	INHUMA	117.000,00	23.400,00	93.600,00
180006	ESPORTE	0036610 PC	2011OB8007 13	23-set-11	48.750,00	ESPORTE E LAZER N	002	02-jul-10	88702089000189, 00	RS	PANAMBI	97.500,00	48.750,00	48.750,00
180006	ESPORTE	0036616 PC	2011OB8005 26	13-set-11	14.935,00	ESPORTE E LAZER N	003	22-jun-10	92406511000126, 00	RS	SAO JOSE DO ERVAL	97.500,00	14.935,00	82.565,00
180006	ESPORTE	0036616 PC	2011OB8028 14	30-dez- 11	3.493,75	ESPORTE E LAZER N	004	22-jun-10	92406511000126, 00	RS	SAO JOSE DO ERVAL	97.500,00	3.493,75	79.071,25
180006	ESPORTE	0036778 PC	2011OB8009 14	27-out-11	8.584,88	ESPORTE E LAZER N	001	12-jan-11	1612818000128,0 0	T O	BARRA DO OURO	146.250,00	8.584,88	137.665,12
180006	ESPORTE	0036778 PC	2011OB8026 82	30-dez- 11	45.888,37	ESPORTE E LAZER N	002	12-jan-11	1612818000128,0 0	T O	BARRA DO OURO	146.250,00	45.888,37	91.776,75
180006	ESPORTE	0036797 PC	2011OB8009 11	27-out-11	11.768,25	ESPORTE E LAZER N	001	18-mai-11	5277173000175,0 0	M A	PASTOS BONS	97.500,00	11.768,25	85.731,75
180006	ESPORTE	0036908 PC	2011OB8021 22	30-dez- 11	19.500,00	ESPORTE E LAZER N	001	11-ago-11	4100020000195,0 0	R O	COSTAS MARQUES	97.500,00	19.500,00	78.000,00
180006	ESPORTE	0036936 PC	2011OB8001 59	16-mai- 11	58.500,00	ESPORTE E LAZER N	001	26-jan-11	29138336000105, 00	RJ	SAO JOAO DE MERITI	292.500,00	58.500,00	234.000,00
180006	ESPORTE	0036985 PC	2011OB8005 92	15-set-11	19.695,00	ESPORTE E LAZER N	001	03-nov-10	84745389000194, 00	R O	SAO FELIPE D'OESTE	243.750,00	19.695,00	224.055,00
180006	ESPORTE	0036985 PC	2011OB8032 79	30-dez- 11	74.685,00	ESPORTE E LAZER N	002	03-nov-10	84745389000194, 00	R O	SAO FELIPE D'OESTE	243.750,00	74.685,00	149.370,00
180006	ESPORTE	0037059 PC	2011OB8007 70	06-out-11	6.513,00	ESPORTE E LAZER N	001	17-dez-10	18457226000181, 00	M G	SANTA VITORIA	390.000,00	6.513,00	383.487,00
180006	ESPORTE	0037059 PC	2011OB8020 66	30-dez- 11	119.366,00	ESPORTE E LAZER N	002	17-dez-10	18457226000181, 00	M G	SANTA VITORIA	390.000,00	119.366,00	264.121,00

180006	ESPORTE	0037059 PC	2011OB8021 25	30-dez- 11	25.389,00	ESPORTE E LAZER N	003	05-jan-12	18457226000181, 00	M G	SANTA VITORIA	390.000,00	25.389,00	238.732,00
180006	ESPORTE	0037174 PC	2011OB8032 11	30-dez- 11	37.852,16	ESPORTE E LAZER N	001	13-jul-11	76179829000165, 00	PR	PALMEIR A	126.750,00	37.852,16	88.897,84
180006	ESPORTE	0037174 PC	2011OB8021 28	30-dez- 11	5.000,00	ESPORTE E LAZER N	002	13-jul-11	76179829000165, 00	PR	PALMEIR A	126.750,00	5.000,00	83.897,84
180006	ESPORTE	0037185 PC	2011OB8021 31	30-dez- 11	19.500,00	ESPORTE E LAZER N	001	03-ago-11	88541354000194, 00	RS	PALMEIR A DAS MISSOES	97.500,00	19.500,00	78.000,00
180006	ESPORTE	0037273 PC	2011OB8021 36	30-dez- 11	29.250,00	ESPORTE E LAZER N	001	27-nov-10	4100020000195,0 0	R O	COSTAS MARQUES	146.250,00	29.250,00	117.000,00
180006	ESPORTE	0037287 PC	2011OB8021 39	30-dez- 11	58.500,00	ESPORTE E LAZER N	001	03-ago-11	7000300000110,0 0	M A	JOAO LISBOA	292.500,00	58.500,00	234.000,00
180006	ESPORTE	0037374 PC	2011OB8003 27	07-jul-11	5.187,00	ESPORTE E LAZER N	001	02-jul-10	18409201000102, 00	M G	SAO JOSE DO JACURI	97.500,00	5.187,00	92.313,00
180006	ESPORTE	0037394 PC	2011OB8009 59	08-nov- 11	9.650,55	ESPORTE E LAZER N	001	30-mar-11	8365850000103,0 0	R N	SAO JOSE DE MIPIBU	136.500,00	9.650,55	126.849,45
180006	ESPORTE	0037453 PC	2011OB8032 25	30-dez- 11	21.677,50	ESPORTE E LAZER N	001	09-jun-10	6553697000104,0 0	PI	CONCEIC AO DO CANINDE	97.500,00	21.677,50	75.822,50
180006	ESPORTE	0037461 PC	2011OB8012 83	29-nov- 11	83.011,50	ESPORTE E LAZER N	001	15-mar-11	8167306000149,0 0	R N	NISIA FLOREST A	292.500,00	83.011,50	209.488,50
180006	ESPORTE	0037461 PC	2011OB8017 57	28-dez- 11	125.979,75	ESPORTE E LAZER N	002	15-mar-11	8167306000149,0 0	R N	NISIA FLOREST A	292.500,00	125.979,75	83.508,75
180006	ESPORTE	0037461 PC	2011OB8024 68	30-dez- 11	27.836,25	ESPORTE E LAZER N	003	10-jan-12	8167306000149,0 0	R N	NISIA FLOREST A	292.500,00	27.836,25	55.672,50
180006	ESPORTE	0037584 PC	2011OB8021 45	30-dez- 11	5.000,00	ESPORTE E LAZER N	001	29-jun-11	1612376000110,0 0	R N	TRIUNFO POTIGUA R	97.500,00	5.000,00	92.500,00
180006	ESPORTE	0037584 PC	2011OB8022 70	30-dez- 11	27.510,33	ESPORTE E LAZER N	002	29-jun-11	1612376000110,0 0	R N	TRIUNFO POTIGUA R	97.500,00	27.510,33	64.989,67

180006	ESPORTE	0037732 PC	2011OB8006 17	15-set-11	51.918,75	ESPORTE E LAZER N	001	27-nov-10	45331196000135, 00	SP	SANTO ANTONIO DE POSSE	243.750,00	51.918,75	191.831,25
180006	ESPORTE	0037732 PC	2011OB8017 58	28-dez- 11	28.348,13	ESPORTE E LAZER N	002	27-nov-10	45331196000135, 00	SP	SANTO ANTONIO DE POSSE	243.750,00	28.348,13	163.483,12
180006	ESPORTE	0037732 PC	2011OB8024 91	30-dez- 11	54.494,37	ESPORTE E LAZER N	003	10-jan-12	45331196000135, 00	SP	SANTO ANTONIO DE POSSE	243.750,00	54.494,37	108.988,75
180006	ESPORTE	0037772 PC	2011OB8032 27	30-dez- 11	31.765,50	ESPORTE E LAZER N	002	02-jul-10	6376974000150,0 0	M A	JOSELAN DIA	292.500,00	31.765,50	260.734,50
180006	ESPORTE	0037772 PC	2011OB8013 32	16-dez- 11	127.203,50	ESPORTE E LAZER N	003	02-jul-10	6376974000150,0 0	M A	JOSELAN DIA	292.500,00	127.203,50	133.531,00
180006	ESPORTE	0037816 PC	2011OB8028 70	30-dez- 11	15.918,96	ESPORTE E LAZER N	002	09-jul-10	34626440000170, 00	PA	BREU BRANCO	243.750,00	15.918,96	227.831,04
180006	ESPORTE	0037872 PC	2011OB8010 61	17-nov- 11	877,50	ESPORTE E LAZER N	001	30-mar-11	91103127000191, 00	RS	TRES CACHOEI RAS	97.500,00	877,50	96.622,50
180006	ESPORTE	0037872 PC	2011OB8027 52	30-dez- 11	32.207,50	ESPORTE E LAZER N	002	30-mar-11	91103127000191, 00	RS	TRES CACHOEI RAS	97.500,00	32.207,50	64.415,00
180006	ESPORTE	0038008 PC	2011OB8020 74	30-dez- 11	650,00	ESPORTE E LAZER N	001	02-ago-10	82925025000160, 00	SC	NOVA TRENTO	195.000,00	650,00	194.350,00
180006	ESPORTE	0038008 PC	2011OB8014 46	27-dez- 11	193.050,00	ESPORTE E LAZER N	002	02-ago-10	82925025000160, 00	SC	NOVA TRENTO	195.000,00	193.050,00	1.300,00
180006	ESPORTE	0038009 PC	2011OB8005 27	13-set-11	2.048,05	ESPORTE E LAZER N	002	26-mai-10	1619232000195,0 0	ES	VILA VALERIO	175.500,00	2.048,05	173.451,95
180006	ESPORTE	0038009 PC	2011OB8010 64	17-nov- 11	35.000,00	ESPORTE E LAZER N	003	26-mai-10	1619232000195,0 0	ES	VILA VALERIO	175.500,00	35.000,00	138.451,95
180006	ESPORTE	0038009 PC	2011OB8032 29	30-dez- 11	16.296,88	ESPORTE E LAZER N	004	26-mai-10	1619232000195,0 0	ES	VILA VALERIO	175.500,00	16.296,88	122.155,07
180006	ESPORTE	0038085 PC	2011OB8026 86	30-dez- 11	30.000,00	ESPORTE E LAZER N	001	27-out-11	87531976000179, 00	RS	AGUDO	97.500,00	30.000,00	67.500,00
180006	ESPORTE	0038097 PC	2011OB8013 20	08-dez- 11	48.925,50	ESPORTE E LAZER N	001	11-ago-10	18409201000102, 00	M G	SAO JOSE DO JACURI	97.500,00	48.925,50	48.574,50

180006	ESPORTE	0038097 PC	2011OB8031 41	30-dez- 11	16.191,50	ESPORTE E LAZER N	002	11-ago-10	18409201000102, 00	M G	SAO JOSE DO JACURI	97.500,00	16.191,50	32.383,00
180006	ESPORTE	0038129 PC	2011OB8008 53	19-out-11	23.673,00	ESPORTE E LAZER N	001	11-ago-10	5541159000137,0 0	SC	SECRETA RIA DE ESTADO DO DESENV O LVIMENT O	195.000,00	23.673,00	171.327,00
180006	ESPORTE	0038129 PC	2011OB8030 39	30-dez- 11	57.109,00	ESPORTE E LAZER N	002	11-ago-10	5541159000137,0 0	SC	SECRETA RIA DE ESTADO DO DESENV O LVIMENT O	195.000,00	57.109,00	114.218,00
180006	ESPORTE	0038132 PC	2011OB8021 53	30-dez- 11	68.250,00	ESPORTE E LAZER N	001	13-dez-11	7738057000131,0 0	CE	PIQUET CARNEIR O	341.250,00	68.250,00	273.000,00
180006	ESPORTE	0038138 PC	2011OB8002 68	01-jun-11	14.654,25	ESPORTE E LAZER N	002	18-fev-10	45116290000171, 00	SP	MIRA ESTRELA	97.500,00	14.654,25	82.845,75
180006	ESPORTE	0038155 PC	2011OB8007 31	29-set-11	48.642,75	ESPORTE E LAZER N	001	18-ago-10	8362915000159,0 0	R N	VERA CRUZ	97.500,00	48.642,75	48.857,25
180006	ESPORTE	0038155 PC	2011OB8027 84	30-dez- 11	16.285,75	ESPORTE E LAZER N	002	18-ago-10	8362915000159,0 0	R N	VERA CRUZ	97.500,00	16.285,75	32.571,50
180006	ESPORTE	0038325 PC	2011OB8025 61	30-dez- 11	36.889,12	ESPORTE E LAZER N	001	20-jan-11	44563575000198, 00	SP	CHAVANT ES	146.250,00	36.889,12	109.360,88
180006	ESPORTE	0038325 PC	2011OB8017 59	28-dez- 11	35.582,63	ESPORTE E LAZER N	002	20-jan-11	44563575000198, 00	SP	CHAVANT ES	146.250,00	35.582,63	73.778,25
180006	ESPORTE	0038509 PC	2011OB8021 57	30-dez- 11	17.652,38	ESPORTE E LAZER N	001	03-nov-11	13764659000166, 00	B A	JQUIRICA	146.250,00	17.652,38	128.597,62
180006	ESPORTE	0038509 PC	2011OB8027 72	30-dez- 11	42.865,88	ESPORTE E LAZER N	002	03-nov-11	13764659000166, 00	B A	JQUIRICA	146.250,00	42.865,88	85.731,74
180006	ESPORTE	0038515 PC	2011OB8005 07	29-ago- 11	4.470,38	ESPORTE E LAZER N	002	31-ago-99	7620701000172,0 0	CE	BREJO SANTO	341.250,00	4.470,38	336.779,62

180006	ESPORTE	0038515 PC	2011OB8013 33	16-dez- 11	166.154,62	ESPORTE E LAZER N	003	08-dez-99	7620701000172,0 0	CE	BREJO SANTO	341.250,00	166.154,62	170.625,00
180006	ESPORTE	0038636 PC	2011OB8025 25	30-dez- 11	30.000,00	ESPORTE E LAZER N	001	11-ago-11	87613121000197, 00	RS	MIRAGUA I	97.500,00	30.000,00	67.500,00
180006	ESPORTE	0038638 PC	2011OB8001 60	16-mai- 11	39.000,00	ESPORTE E LAZER N	001	26-jan-11	29138336000105, 00	RJ	SAO JOAO DE MERITI	195.000,00	39.000,00	156.000,00
180006	ESPORTE	0038878 PC	2011OB8025 31	30-dez- 11	30.000,00	ESPORTE E LAZER N	001	15-mar-11	92411099000132, 00	RS	PINHEIRI NHO DO VALE	97.500,00	30.000,00	67.500,00
180006	ESPORTE	0039002 PC	2011OB8024 85	30-dez- 11	22.206,60	ESPORTE E LAZER N	001	27-nov-10	18404996000166, 00	M G	UMBURA TIBA	117.000,00	22.206,60	94.793,40
180006	ESPORTE	0039002 PC	2011OB8014 47	27-dez- 11	50.380,20	ESPORTE E LAZER N	002	27-nov-10	18404996000166, 00	M G	UMBURA TIBA	117.000,00	50.380,20	44.413,20
180006	ESPORTE	0039021 PC	2011OB8021 65	30-dez- 11	11.953,50	ESPORTE E LAZER N	001	22-jun-10	92453927000103, 00	RS	ENTRE RIOS DO SUL	97.500,00	11.953,50	85.546,50
180006	ESPORTE	0039021 PC	2011OB8029 92	30-dez- 11	28.515,50	ESPORTE E LAZER N	002	22-jun-10	92453927000103, 00	RS	ENTRE RIOS DO SUL	97.500,00	28.515,50	57.031,00
180006	ESPORTE	0039026 PC	2011OB8024 73	30-dez- 11	43.355,00	ESPORTE E LAZER N	001	09-jun-11	3903176000141,0 0	M S	DEODAPO LIS	195.000,00	43.355,00	151.645,00
180006	ESPORTE	0039026 PC	2011OB8014 48	27-dez- 11	64.935,00	ESPORTE E LAZER N	002	09-jun-11	3903176000141,0 0	M S	DEODAPO LIS	195.000,00	64.935,00	86.710,00
180006	ESPORTE	0039053 PC	2011OB8011 84	23-nov- 11	23.234,25	ESPORTE E LAZER N	002	02-jul-10	18313825000121, 00	M G	IGARATIN GA	97.500,00	23.234,25	74.265,75
180006	ESPORTE	0039053 PC	2011OB8021 08	30-dez- 11	8.505,25	ESPORTE E LAZER N	003	02-jul-10	18313825000121, 00	M G	IGARATIN GA	97.500,00	8.505,25	65.760,50
180006	ESPORTE	0039144 PC	2011OB8009 01	27-out-11	97.500,00	ESPORTE E LAZER N	001	03-jun-11	20920575000130, 00	M G	PAINS	97.500,00	97.500,00	0,00
180006	ESPORTE	0039172 PC	2011OB8033 35	30-dez- 11	1.032,85	ESPORTE E LAZER N	003	22-jun-99	87613121000197, 00	RS	MIRAGUA I	136.500,00	1.032,85	135.467,15
180006	ESPORTE	0039172 PC	2011OB8017 60	28-dez- 11	65.151,45	ESPORTE E LAZER N	004	22-jun-99	87613121000197, 00	RS	MIRAGUA I	136.500,00	65.151,45	70.315,70

180006	ESPORTE	0039285 PC	2011OB8011 85	23-nov- 11	47.736,00	ESPORTE E LAZER N	003	28-mai-99	13104740000110, 00	SE	ITABAIAN A	1.560.000,00	47.736,00	1.512.264,00
180006	ESPORTE	0039285 PC	2011OB8020 85	30-dez- 11	244.088,00	ESPORTE E LAZER N	004	28-mai-99	13104740000110, 00	SE	ITABAIAN A	1.560.000,00	244.088,00	1.268.176,00
180006	ESPORTE	0039290 PC	2011OB8005 28	13-set-11	68.016,00	ESPORTE E LAZER N	003	13-abr-10	45157104000142, 00	SP	TANABI	390.000,00	68.016,00	321.984,00
180006	ESPORTE	0039415 PC	2011OB8003 88	11-jul-11	49.432,50	ESPORTE E LAZER N	001	08-dez-10	18316281000151, 00	M G	URUCANI A	292.500,00	49.432,50	243.067,50
180006	ESPORTE	0039415 PC	2011OB8021 19	30-dez- 11	68.932,50	ESPORTE E LAZER N	002	08-dez-10	18316281000151, 00	M G	URUCANI A	292.500,00	68.932,50	174.135,00
180006	ESPORTE	0039415 PC	2011OB8021 69	30-dez- 11	9.067,50	ESPORTE E LAZER N	003	05-jan-12	18316281000151, 00	M G	URUCANI A	292.500,00	9.067,50	165.067,50
180006	ESPORTE	0039504 PC	2011OB8031 33	30-dez- 11	25.249,25	ESPORTE E LAZER N	001	25-fev-11	88572748000100, 00	RS	NOVA PETROPO LIS	97.500,00	25.249,25	72.250,75
180006	ESPORTE	0039504 PC	2011OB8014 49	27-dez- 11	21.752,25	ESPORTE E LAZER N	002	25-fev-11	88572748000100, 00	RS	NOVA PETROPO LIS	97.500,00	21.752,25	50.498,50
180006	ESPORTE	0039528 PC	2011OB8011 86	23-nov- 11	21.674,25	ESPORTE E LAZER N	001	04-mai-11	19718378000153, 00	M G	CATAS ALTAS DA NORUEGA	146.250,00	21.674,25	124.575,75
180006	ESPORTE	0039528 PC	2011OB8036 84	30-dez- 11	41.525,25	ESPORTE E LAZER N	002	04-mai-11	19718378000153, 00	M G	CATAS ALTAS DA NORUEGA	146.250,00	41.525,25	83.050,50
180006	ESPORTE	0039542 PC	2011OB8021 74	30-dez- 11	39.000,00	ESPORTE E LAZER N	001	16-ago-11	84306521000161, 00	A C	SANTA ROSA DO PURUS	195.000,00	39.000,00	156.000,00
180006	ESPORTE	0039621 PC	2011OB8008 54	19-out-11	40.521,00	ESPORTE E LAZER N	001	26-jul-10	1614862000177,0 0	M G	CORREGO FUNDO	195.000,00	40.521,00	154.479,00
180006	ESPORTE	0039621 PC	2011OB8023 13	30-dez- 11	51.493,00	ESPORTE E LAZER N	002	26-jan-10	1614862000177,0 0	M G	CORREGO FUNDO	195.000,00	51.493,00	102.986,00
180006	ESPORTE	0039725 PC	2011OB8007 41	29-set-11	6.006,00	ESPORTE E LAZER N	001	03-mar-11	13106935000107, 00	SE	POCO VERDE	390.000,00	6.006,00	383.994,00
180006	ESPORTE	0039725 PC	2011OB8011 23	22-nov- 11	85.137,00	ESPORTE E LAZER N	002	03-mar-11	13106935000107, 00	SE	POCO VERDE	390.000,00	85.137,00	298.857,00

180006	ESPORTE	0039725 PC	2011OB8031 28	30-dez- 11	76.063,00	ESPORTE E LAZER N	003	03-mar-11	13106935000107, 00	SE	POCO VERDE	390.000,00	76.063,00	222.794,00
180006	ESPORTE	0039725 PC	2011OB8014 50	27-dez- 11	70.668,00	ESPORTE E LAZER N	004	03-mar-11	13106935000107, 00	SE	POCO VERDE	390.000,00	70.668,00	152.126,00
180006	ESPORTE	0039813 PC	2011OB8006 18	15-set-11	3.178,50	ESPORTE E LAZER N	001	02-jul-10	27174101000135, 00	ES	ALEGRE	97.500,00	3.178,50	94.321,50
180006	ESPORTE	0039892 PC	2011OB8021 80	30-dez- 11	12.733,50	ESPORTE E LAZER N	001	11-mai-11	45358249000101, 00	SP	SAO CARLOS	97.500,00	12.733,50	84.766,50
180006	ESPORTE	0039892 PC	2011OB8022 20	30-dez- 11	28.255,50	ESPORTE E LAZER N	002	11-mai-11	45358249000101, 00	SP	SAO CARLOS	97.500,00	28.255,50	56.511,00
180006	ESPORTE	0039901 PC	2011OB8009 16	27-out-11	3.617,25	ESPORTE E LAZER N	001	04-mai-11	1608820000123,0 0	SC	PAINEL	97.500,00	3.617,25	93.882,75
180006	ESPORTE	0039901 PC	2011OB8027 35	30-dez- 11	27.581,83	ESPORTE E LAZER N	002	04-mai-11	1608820000123,0 0	SC	PAINEL	97.500,00	27.581,83	66.300,92
180006	ESPORTE	0039901 PC	2011OB8021 85	30-dez- 11	5.000,00	ESPORTE E LAZER N	003	04-mai-11	1608820000123,0 0	SC	PAINEL	97.500,00	5.000,00	61.300,92
180006	ESPORTE	0039915 PC	2011OB8011 24	22-nov- 11	46.761,00	ESPORTE E LAZER N	001	26-mai-11	91995365000159, 00	RS	NOVA HARTZ	390.000,00	46.761,00	343.239,00
180006	ESPORTE	0039915 PC	2011OB8014 51	27-dez- 11	59.709,00	ESPORTE E LAZER N	002	26-mai-11	91995365000159, 00	RS	NOVA HARTZ	390.000,00	59.709,00	283.530,00
180006	ESPORTE	0039915 PC	2011OB8028 01	30-dez- 11	94.510,00	ESPORTE E LAZER N	003	26-mai-11	91995365000159, 00	RS	NOVA HARTZ	390.000,00	94.510,00	189.020,00
180006	ESPORTE	0039924 PC	2011OB8011 25	22-nov- 11	13.455,00	ESPORTE E LAZER N	001	03-jun-11	63761985000198, 00	R O	MONTE NEGRO	234.000,00	13.455,00	220.545,00
180006	ESPORTE	0039924 PC	2011OB8031 87	30-dez- 11	65.949,00	ESPORTE E LAZER N	002	03-jun-11	63761985000198, 00	R O	MONTE NEGRO	234.000,00	65.949,00	154.596,00
180006	ESPORTE	0039924 PC	2011OB8014 52	27-dez- 11	22.698,00	ESPORTE E LAZER N	003	03-jun-11	63761985000198, 00	R O	MONTE NEGRO	234.000,00	22.698,00	131.898,00
180006	ESPORTE	0039940 PC	2011OB8020 70	30-dez- 11	28.894,83	ESPORTE E LAZER N	001	30-set-11	94702818000108, 00	RS	CANDIOT A	97.500,00	28.894,83	68.605,17
180006	ESPORTE	0039940 PC	2011OB8021 91	30-dez- 11	5.000,00	ESPORTE E LAZER N	002	30-set-11	94702818000108, 00	RS	CANDIOT A	97.500,00	5.000,00	63.605,17

180006	ESPORTE	0039942 PC	2011OB8033 97	30-dez- 11	125.786,67	ESPORTE E LAZER N	001	12-jan-11	87738530000110, 00	RS	SOLEDAD E	400.000,00	125.786,67	274.213,33
180006	ESPORTE	0039942 PC	2011OB8021 95	30-dez- 11	22.640,00	ESPORTE E LAZER N	002	12-jan-11	87738530000110, 00	RS	SOLEDAD E	400.000,00	22.640,00	251.573,33
180006	ESPORTE	0039948 PC	2011OB8037 36	30-dez- 11	29.250,00	ESPORTE E LAZER N	001	03-ago-11	63761993000134, 00	RO	SERINGUE IRAS	146.250,00	29.250,00	117.000,00
180006	ESPORTE	0039978 PC	2011OB8037 37	30-dez- 11	30.000,00	ESPORTE E LAZER N	001	11-fev-11	91618439000138, 00	RS	NOVA PRATA	97.500,00	30.000,00	67.500,00
180006	ESPORTE	0039994 PC	2011OB8006 19	15-set-11	7.185,75	ESPORTE E LAZER N	001	17-dez-10	1613167000190,0 0	PR	TAMARA NA	97.500,00	7.185,75	90.314,25
180006	ESPORTE	0039994 PC	2011OB8010 36	14-nov- 11	13.737,75	ESPORTE E LAZER N	002	17-dez-10	1613167000190,0 0	PR	TAMARA NA	97.500,00	13.737,75	76.576,50
180006	ESPORTE	0039994 PC	2011OB8027 47	30-dez- 11	25.525,50	ESPORTE E LAZER N	003	17-dez-10	1613167000190,0 0	PR	TAMARA NA	97.500,00	25.525,50	51.051,00
180006	ESPORTE	0040051 PC	2011OB8023 81	30-dez- 11	30.000,00	ESPORTE E LAZER N	001	06-abr-11	88830609000139, 00	RS	CAXIAS DO SUL	97.500,00	30.000,00	67.500,00
180006	ESPORTE	0040053 PC	2011OB8022 06	30-dez- 11	15.770,63	ESPORTE E LAZER N	001	29-jun-11	7974082000114,0 0	CE	JUAZEIRO DO NORTE	243.750,00	15.770,63	227.979,37
180006	ESPORTE	0040053 PC	2011OB8029 11	30-dez- 11	75.993,13	ESPORTE E LAZER N	002	29-jun-11	7974082000114,0 0	CE	JUAZEIRO DO NORTE	243.750,00	75.993,13	151.986,24
180006	ESPORTE	0040072 PC	2011OB8012 66	29-nov- 11	14.810,25	ESPORTE E LAZER N	001	30-set-11	6554778000129,0 0	PI	BENEDITI NOS	97.500,00	14.810,25	82.689,75
180006	ESPORTE	0040072 PC	2011OB8032 28	30-dez- 11	27.563,25	ESPORTE E LAZER N	002	30-set-11	6554778000129,0 0	PI	BENEDITI NOS	97.500,00	27.563,25	55.126,50
180006	ESPORTE	0040080 PC	2011OB8032 96	30-dez- 11	16.604,25	ESPORTE E LAZER N	003	22-jun-99	46596318000188, 00	SP	GUARACI	146.250,00	16.604,25	129.645,75
180006	ESPORTE	0040080 PC	2011OB8018 57	29-dez- 11	187,25	ESPORTE E LAZER N	004	22-jun-99	46596318000188, 00	SP	GUARACI	146.250,00	187,25	129.458,50
180006	ESPORTE	0040084 PC	2011OB8014 53	27-dez- 11	67.500,00	ESPORTE E LAZER N	002	22-jun-99	45128816000133, 00	SP	TABAPUA	97.500,00	67.500,00	30.000,00

180006	ESPORTE	0040168 PC	2011OB8009 60	08-nov- 11	50.000,00	ESPORTE E LAZER N	001	03-jun-11	13906789000196, 00	B A	BARRA DO CHOCA	292.500,00	50.000,00	242.500,00
180006	ESPORTE	0040168 PC	2011OB8023 66	30-dez- 11	43.323,08	ESPORTE E LAZER N	002	20-jan-12	13906789000196, 00	B A	BARRA DO CHOCA	292.500,00	43.323,08	199.176,92
180006	ESPORTE	0040172 PC	2011OB8026 47	30-dez- 11	32.974,50	ESPORTE E LAZER N	001	20-jun-11	94703980000132, 00	RS	COQUEIR OS DO SUL	195.000,00	32.974,50	162.025,50
180006	ESPORTE	0040172 PC	2011OB8014 54	27-dez- 11	96.076,50	ESPORTE E LAZER N	002	20-jun-11	94703980000132, 00	RS	COQUEIR OS DO SUL	195.000,00	96.076,50	65.949,00
180006	ESPORTE	0040227 PC	2011OB8022 17	30-dez- 11	19.500,00	ESPORTE E LAZER N	001	08-set-11	1612438000193,0 0	R N	SANTA MARIA	97.500,00	19.500,00	78.000,00
180006	ESPORTE	0040262 PC	2011OB8020 89	30-dez- 11	20.108,23	ESPORTE E LAZER N	001	03-jun-11	8097008000120,0 0	R N	ACARI	141.375,00	20.108,23	121.266,77
180006	ESPORTE	0040262 PC	2011OB8014 55	27-dez- 11	81.050,29	ESPORTE E LAZER N	002	03-jun-11	8097008000120,0 0	R N	ACARI	141.375,00	81.050,29	40.216,48
180006	ESPORTE	0040280 PC	2011OB8035 14	30-dez- 11	38.317,50	ESPORTE E LAZER N	001	20-jan-11	8148462000162,0 0	R N	ALEXAND RIA	195.000,00	38.317,50	156.682,50
180006	ESPORTE	0040280 PC	2011OB8017 61	28-dez- 11	80.047,50	ESPORTE E LAZER N	002	20-jan-11	8148462000162,0 0	R N	ALEXAND RIA	195.000,00	80.047,50	76.635,00
180006	ESPORTE	0040285 PC	2011OB8011 26	22-nov- 11	24.657,75	ESPORTE E LAZER N	001	11-fev-11	91618439000138, 00	RS	NOVA PRATA	146.250,00	24.657,75	121.592,25
180006	ESPORTE	0040285 PC	2011OB8014 56	27-dez- 11	34.310,25	ESPORTE E LAZER N	002	11-fev-11	91618439000138, 00	RS	NOVA PRATA	146.250,00	34.310,25	87.282,00
180006	ESPORTE	0040285 PC	2011OB8024 16	30-dez- 11	29.094,00	ESPORTE E LAZER N	003	10-jan-12	91618439000138, 00	RS	NOVA PRATA	146.250,00	29.094,00	58.188,00
180006	ESPORTE	0040328 PC	2011OB8022 21	30-dez- 11	23.575,50	ESPORTE E LAZER N	001	15-fev-11	8095283000104,0 0	R N	JUCURUT U	292.500,00	23.575,50	268.924,50
180006	ESPORTE	0040328 PC	2011OB8028 67	30-dez- 11	89.641,50	ESPORTE E LAZER N	002	15-fev-11	8095283000104,0 0	R N	JUCURUT U	292.500,00	89.641,50	179.283,00
180006	ESPORTE	0040346 PC	2011OB8029 14	30-dez- 11	105.671,47	ESPORTE E LAZER N	001	27-jun-11	8349102000129,0 0	R N	CARAUBA S	380.250,00	105.671,47	274.578,53

180006	ESPORTE	0040346 PC	2011OB8014 57	27-dez- 11	63.235,58	ESPORTE E LAZER N	002	27-jun-11	8349102000129,0 0	R N	CARAUBA S	380.250,00	63.235,58	211.342,95
180006	ESPORTE	0040362 PC	2011OB8032 07	30-dez- 11	26.915,58	ESPORTE E LAZER N	001	30-set-11	94702818000108, 00	RS	CANDIOT A	97.500,00	26.915,58	70.584,42
180006	ESPORTE	0040362 PC	2011OB8022 28	30-dez- 11	5.000,00	ESPORTE E LAZER N	002	30-set-11	94702818000108, 00	RS	CANDIOT A	97.500,00	5.000,00	65.584,42
180006	ESPORTE	0040526 PC	2011OB8022 35	30-dez- 11	19.500,00	ESPORTE E LAZER N	001	11-mai-11	82814260000165, 00	SC	IPIRA	97.500,00	19.500,00	78.000,00
180006	ESPORTE	0040596 PC	2011OB8013 13	08-dez- 11	200.000,00	ESPORTE E LAZER N	002	16-jul-10	17955535000119, 00	M G	TRES CORACOE S	367.257,68	200.000,00	167.257,68
180006	ESPORTE	0040648 PC	2011OB8022 43	30-dez- 11	38.902,50	ESPORTE E LAZER N	001	12-jan-11	27165547000101, 00	ES	VIANA	975.000,00	38.902,50	936.097,50
180006	ESPORTE	0040664 PC	2011OB8003 81	11-jul-11	3.290,63	ESPORTE E LAZER N	001	22-out-10	46634168000150, 00	SP	AVARE	146.250,00	3.290,63	142.959,37
180006	ESPORTE	0040664 PC	2011OB8007 19	23-set-11	10.515,37	ESPORTE E LAZER N	002	22-out-10	46634168000150, 00	SP	AVARE	146.250,00	10.515,37	132.444,00
180006	ESPORTE	0040664 PC	2011OB8021 05	30-dez- 11	21.147,75	ESPORTE E LAZER N	003	22-out-10	46634168000150, 00	SP	AVARE	146.250,00	21.147,75	111.296,25
180006	ESPORTE	0040664 PC	2011OB8014 58	27-dez- 11	69.000,75	ESPORTE E LAZER N	004	05-jan-12	46634168000150, 00	SP	AVARE	146.250,00	69.000,75	42.295,50
180006	ESPORTE	0040669 PC	2011OB8021 71	30-dez- 11	6.048,25	ESPORTE E LAZER N	001	20-jan-11	94704004000102, 00	RS	BARRA FUNDA	97.500,00	6.048,25	91.451,75
180006	ESPORTE	0040669 PC	2011OB8014 59	27-dez- 11	79.355,25	ESPORTE E LAZER N	002	20-jan-11	94704004000102, 00	RS	BARRA FUNDA	97.500,00	79.355,25	12.096,50
180006	ESPORTE	0040679 PC	2011OB8022 12	30-dez- 11	53.618,50	ESPORTE E LAZER N	001	27-set-11	27174077000134, 00	ES	CONCEIC AO DA BARRA	195.000,00	53.618,50	141.381,50
180006	ESPORTE	0040679 PC	2011OB8014 60	27-dez- 11	34.144,50	ESPORTE E LAZER N	002	27-set-11	27174077000134, 00	ES	CONCEIC AO DA BARRA	195.000,00	34.144,50	107.237,00
180006	ESPORTE	0040704 PC	2011OB8008 55	19-out-11	10.647,00	ESPORTE E LAZER N	001	23-mar-11	25063876000108, 00	T O	MURICILA NDIA	195.000,00	10.647,00	184.353,00

180006	ESPORTE	0040704 PC	2011OB8031 35	30-dez- 11	61.451,00	ESPORTE E LAZER N	002	23-mar-11	25063876000108, 00	T O	MURICILA NDIA	195.000,00	61.451,00	122.902,00
180006	ESPORTE	0040706 PC	2011OB8037 22	30-dez- 11	45.849,37	ESPORTE E LAZER N	001	22-out-10	13347539000163, 00	B A	NORDESTE NA	160.875,00	45.849,37	115.025,63
180006	ESPORTE	0040781 PC	2011OB8024 86	30-dez- 11	37.849,50	ESPORTE E LAZER N	001	20-jan-11	44780609000104, 00	SP	BARRETO S	146.250,00	37.849,50	108.400,50
180006	ESPORTE	0040781 PC	2011OB8017 62	28-dez- 11	32.701,50	ESPORTE E LAZER N	002	20-jan-11	44780609000104, 00	SP	BARRETO S	146.250,00	32.701,50	75.699,00
180006	ESPORTE	0040790 PC	2011OB8011 87	23-nov- 11	77.863,50	ESPORTE E LAZER N	001	04-mai-11	8085771000130,0 0	R N	UPANEMA	292.500,00	77.863,50	214.636,50
180006	ESPORTE	0040790 PC	2011OB8029 29	30-dez- 11	71.545,50	ESPORTE E LAZER N	002	04-mai-11	8085771000130,0 0	R N	UPANEMA	292.500,00	71.545,50	143.091,00
180006	ESPORTE	0040873 PC	2011OB8006 27	19-set-11	8.068,13	ESPORTE E LAZER N	001	12-jan-11	76245034000108, 00	PR	SERTANO POLIS	243.750,00	8.068,13	235.681,87
180006	ESPORTE	0040873 PC	2011OB8029 16	30-dez- 11	77.439,37	ESPORTE E LAZER N	002	12-jan-11	76245034000108, 00	PR	SERTANO POLIS	243.750,00	77.439,37	158.242,50
180006	ESPORTE	0040944 PC	2011OB8011 27	22-nov- 11	97.500,00	ESPORTE E LAZER N	001	26-jul-10	18291351000164, 00	M G	DIVINOPO LIS	97.500,00	97.500,00	0,00
180006	ESPORTE	0040967 PC	2011OB8033 42	30-dez- 11	114.414,30	ESPORTE E LAZER N	001	30-set-11	27174077000134, 00	ES	CONCEIC AO DA BARRA	351.000,00	114.414,30	236.585,70
180006	ESPORTE	0040967 PC	2011OB8022 51	30-dez- 11	7.757,10	ESPORTE E LAZER N	002	30-set-11	27174077000134, 00	ES	CONCEIC AO DA BARRA	351.000,00	7.757,10	228.828,60
180006	ESPORTE	0040991 PC	2011OB8009 61	08-nov- 11	5.967,00	ESPORTE E LAZER N	001	27-jun-11	14237333000143, 00	B A	BELO CAMPO	292.500,00	5.967,00	286.533,00
180006	ESPORTE	0040991 PC	2011OB8027 59	30-dez- 11	95.511,00	ESPORTE E LAZER N	002	27-jun-11	14237333000143, 00	B A	BELO CAMPO	292.500,00	95.511,00	191.022,00
180006	ESPORTE	0041016 PC	2011OB8010 37	14-nov- 11	1.485,00	ESPORTE E LAZER N	001	28-abr-11	77008068000141, 00	PR	IBAITI	450.000,00	1.485,00	448.515,00
180006	ESPORTE	0041016 PC	2011OB8025 46	30-dez- 11	124.410,00	ESPORTE E LAZER N	002	28-abr-11	77008068000141, 00	PR	IBAITI	450.000,00	124.410,00	324.105,00

180006	ESPORTE	0041016 PC	2011OB8017 63	28-dez- 11	75.285,00	ESPORTE E LAZER N	003	28-abr-11	77008068000141, 00	PR	IBAITI	450.000,00	75.285,00	248.820,00
180006	ESPORTE	0041066 PC	2011OB8006 20	16-set-11	6.288,75	ESPORTE E LAZER N	001	20-jan-11	18125161000177, 00	M G	UNAI	97.500,00	6.288,75	91.211,25
180006	ESPORTE	0041066 PC	2011OB8029 81	30-dez- 11	30.403,75	ESPORTE E LAZER N	002	20-jan-12	18125161000177, 00	M G	UNAI	97.500,00	30.403,75	60.807,50
180006	ESPORTE	0041184 PC	2011OB8022 56	30-dez- 11	97.500,00	ESPORTE E LAZER N	001	27-jun-11	18715391000196, 00	M G	BETIM	487.500,00	97.500,00	390.000,00
180006	ESPORTE	0041184 PC	2011OB8025 65	30-dez- 11	48.733,75	ESPORTE E LAZER N	002	27-jun-11	18715391000196, 00	M G	BETIM	487.500,00	48.733,75	341.266,25
180006	ESPORTE	0041209 PC	2011OB8004 19	11-jul-11	32.652,75	ESPORTE E LAZER N	002	15-jun-10	92403567000127, 00	RS	TAQUARA CU DO SUL	97.500,00	32.652,75	64.847,25
180006	ESPORTE	0041209 PC	2011OB8007 15	23-set-11	16.097,25	ESPORTE E LAZER N	003	15-jun-10	92403567000127, 00	RS	TAQUARA CU DO SUL	97.500,00	16.097,25	48.750,00
180006	ESPORTE	0041223 PC	2011OB8006 21	16-set-11	14.703,00	ESPORTE E LAZER N	001	06-ago-10	3439239000150,0 0	M T	BARRA DO GARCAS	195.000,00	14.703,00	180.297,00
180006	ESPORTE	0041223 PC	2011OB8022 91	30-dez- 11	40.618,50	ESPORTE E LAZER N	002	06-ago-10	3439239000150,0 0	M T	BARRA DO GARCAS	195.000,00	40.618,50	139.678,50
180006	ESPORTE	0041223 PC	2011OB8017 64	28-dez- 11	58.441,50	ESPORTE E LAZER N	003	10-jan-12	3439239000150,0 0	M T	BARRA DO GARCAS	195.000,00	58.441,50	81.237,00
180006	ESPORTE	0041238 PC	2011OB8005 29	13-set-11	9.430,20	ESPORTE E LAZER N	001	21-dez-10	17980392000103, 00	M G	PIRACEM A	117.000,00	9.430,20	107.569,80
180006	ESPORTE	0041238 PC	2011OB8006 22	16-set-11	19.305,00	ESPORTE E LAZER N	002	21-dez-10	17980392000103, 00	M G	PIRACEM A	117.000,00	19.305,00	88.264,80
180006	ESPORTE	0041238 PC	2011OB8022 88	30-dez- 11	13.361,40	ESPORTE E LAZER N	003	21-dez-10	17980392000103, 00	M G	PIRACEM A	117.000,00	13.361,40	74.903,40
180006	ESPORTE	0041238 PC	2011OB8017 65	28-dez- 11	48.180,60	ESPORTE E LAZER N	004	10-jan-12	17980392000103, 00	M G	PIRACEM A	117.000,00	48.180,60	26.722,80
180006	ESPORTE	0041265 PC	2011OB8008 56	19-out-11	9.363,90	ESPORTE E LAZER N	001	04-mai-11	76958974000144, 00	PR	SABAUDI A	136.500,00	9.363,90	127.136,10

180006	ESPORTE	0041265 PC	2011OB8027 10	30-dez- 11	42.378,70	ESPORTE E LAZER N	002	04-mai-11	76958974000144, 00	PR	SABAUDI A	136.500,00	42.378,70	84.757,40
180006	ESPORTE	0041403 PC	2011OB8033 07	30-dez- 11	12.333,75	ESPORTE E LAZER N	001	29-jun-11	93235968000188, 00	RS	SAO PEDRO DA SERRA	97.500,00	12.333,75	85.166,25
180006	ESPORTE	0041403 PC	2011OB8014 61	27-dez- 11	60.498,75	ESPORTE E LAZER N	002	29-jun-11	93235968000188, 00	RS	SAO PEDRO DA SERRA	97.500,00	60.498,75	24.667,50
180006	ESPORTE	0041443 PC	2011OB8015 86	27-dez- 11	18.544,50	ESPORTE E LAZER N	001	20-abr-11	88254883000107, 00	RS	ESTANCIA VELHA	97.500,00	18.544,50	78.955,50
180006	ESPORTE	0041445 PC	2011OB8007 96	17-out-11	10.085,40	ESPORTE E LAZER N	001	30-mar-11	46137469000178, 00	SP	CABRALI A PAULISTA	117.000,00	10.085,40	106.914,60
180006	ESPORTE	0041445 PC	2011OB8021 18	30-dez- 11	35.638,20	ESPORTE E LAZER N	002	30-mar-11	46137469000178, 00	SP	CABRALI A PAULISTA	117.000,00	35.638,20	71.276,40
180006	ESPORTE	0041484 PC	2011OB8011 28	22-nov- 11	39.209,63	ESPORTE E LAZER N	001	03-jun-11	63761985000198, 00	R O	MONTE NEGRO	341.250,00	39.209,63	302.040,37
180006	ESPORTE	0041484 PC	2011OB8014 62	27-dez- 11	42.758,62	ESPORTE E LAZER N	002	03-jun-11	63761985000198, 00	R O	MONTE NEGRO	341.250,00	42.758,62	259.281,75
180006	ESPORTE	0041484 PC	2011OB8024 08	30-dez- 11	86.427,25	ESPORTE E LAZER N	003	10-jan-12	63761985000198, 00	R O	MONTE NEGRO	341.250,00	86.427,25	172.854,50
180006	ESPORTE	0041521 PC	2011OB8004 58	08-ago- 11	1.000.000,0 0	ESPORTE E LAZER N	001	03-fev-11	45781176000166, 00	SP	AMERICA NA	2.000.000,00	1.000.000,0 0	1.000.000,00
180006	ESPORTE	0041561 PC	2011OB8003 06	17-jun-11	48.750,00	ESPORTE E LAZER N	002	02-jul-10	75799577000104, 00	PR	NOVA OLIMPIA	97.500,00	48.750,00	48.750,00
180006	ESPORTE	0041617 PC	2011OB8003 28	07-jul-11	7.394,40	ESPORTE E LAZER N	002	06-ago-10	12250684000169, 00	A L	CARNEIR OS	117.000,00	7.394,40	109.605,60
180006	ESPORTE	0041617 PC	2011OB8004 86	29-ago- 11	41.394,60	ESPORTE E LAZER N	003	06-ago-10	12250684000169, 00	A L	CARNEIR OS	117.000,00	41.394,60	68.211,00
180006	ESPORTE	0041617 PC	2011OB8007 03	23-set-11	9.711,00	ESPORTE E LAZER N	004	06-ago-10	12250684000169, 00	A L	CARNEIR OS	117.000,00	9.711,00	58.500,00
180006	ESPORTE	0041633 PC	2011OB8027 94	30-dez- 11	58.243,50	ESPORTE E LAZER N	001	09-set-10	18094847000148, 00	M G	RESSAQUI NHA	215.000,00	58.243,50	156.756,50

180006	ESPORTE	0041633 PC	2011OB8017 66	28-dez- 11	40.269,50	ESPORTE E LAZER N	002	09-set-10	18094847000148, 00	M G	RESSAQUI NHA	215.000,00	40.269,50	116.487,00
180006	ESPORTE	0041815 PC	2011OB8007 97	17-out-11	36.348,75	ESPORTE E LAZER N	002	26-mai-10	75741355000130, 00	PR	SAO JOAO DO IVAI	97.500,00	36.348,75	61.151,25
180006	ESPORTE	0041815 PC	2011OB8032 16	30-dez- 11	10.383,75	ESPORTE E LAZER N	003	26-mai-10	75741355000130, 00	PR	SAO JOAO DO IVAI	97.500,00	10.383,75	50.767,50
180006	ESPORTE	0041830 PC	2011OB8031 74	30-dez- 11	52.546,81	ESPORTE E LAZER N	001	15-mar-11	6229397000174,0 0	M A	SAMBAIB A	170.625,00	52.546,81	118.078,19
180006	ESPORTE	0041830 PC	2011OB8022 64	30-dez- 11	12.984,56	ESPORTE E LAZER N	002	15-mar-11	6229397000174,0 0	M A	SAMBAIB A	170.625,00	12.984,56	105.093,63
180006	ESPORTE	0041879 PC	2011OB8011 29	22-nov- 11	117.884,96	ESPORTE E LAZER N	001	03-nov-11	20622890000180, 00	M G	GOVERNA DOR VALADAR ES	487.500,00	117.884,96	369.615,04
180006	ESPORTE	0041879 PC	2011OB8031 95	30-dez- 11	23.357,55	ESPORTE E LAZER N	002	03-nov-11	20622890000180, 00	M G	GOVERNA DOR VALADAR ES	487.500,00	23.357,55	346.257,49
180006	ESPORTE	0041881 PC	2011OB8026 83	30-dez- 11	22.639,50	ESPORTE E LAZER N	001	04-mai-11	12207445000126, 00	A L	TAQUARA NA	97.500,00	22.639,50	74.860,50
180006	ESPORTE	0041923 PC	2011OB8022 71	30-dez- 11	6.961,50	ESPORTE E LAZER N	001	26-mai-11	18313817000185, 00	M G	PARA DE MINAS	97.500,00	6.961,50	90.538,50
180006	ESPORTE	0041923 PC	2011OB8030 04	30-dez- 11	30.179,50	ESPORTE E LAZER N	002	20-jan-12	18313817000185, 00	M G	PARA DE MINAS	97.500,00	30.179,50	60.359,00
180006	ESPORTE	0041984 PC	2011OB8020 56	30-dez- 11	29.744,00	ESPORTE E LAZER N	001	30-mar-11	18715433000199, 00	M G	MATEUS LEME	97.500,00	29.744,00	67.756,00
180006	ESPORTE	0041984 PC	2011OB8022 77	30-dez- 11	8.268,00	ESPORTE E LAZER N	002	30-mar-11	18715433000199, 00	M G	MATEUS LEME	97.500,00	8.268,00	59.488,00
180006	ESPORTE	0042020 PC	2011OB8021 47	30-dez- 11	55.952,00	ESPORTE E LAZER N	001	08-dez-10	27142694000158, 00	ES	ANCHIET A	195.000,00	55.952,00	139.048,00
180006	ESPORTE	0042020 PC	2011OB8022 83	30-dez- 11	27.144,00	ESPORTE E LAZER N	002	08-dez-10	27142694000158, 00	ES	ANCHIET A	195.000,00	27.144,00	111.904,00
180006	ESPORTE	0042302 PC	2011OB8022 90	30-dez- 11	5.000,00	ESPORTE E LAZER N	001	04-mai-11	46523072000114, 00	SP	FRANCISC O	243.750,00	5.000,00	238.750,00

											MORATO			
180006	ESPORTE	0042302 PC	2011OB8024 84	30-dez- 11	76.996,46	ESPORTE E LAZER N	002	20-jan-12	46523072000114, 00	SP	FRANCISC O MORATO	243.750,00	76.996,46	161.753,54
180006	ESPORTE	0042337 PC	2011OB8002 69	01-jun-11	42.022,50	ESPORTE E LAZER N	003	22-jun-99	18348730000143, 00	M G	VIRGEM DA LAPA	487.500,00	42.022,50	445.477,50
180006	ESPORTE	0042337 PC	2011OB8007 23	26-set-11	15.258,75	ESPORTE E LAZER N	004	22-jun-99	18348730000143, 00	M G	VIRGEM DA LAPA	487.500,00	15.258,75	430.218,75
180006	ESPORTE	0042337 PC	2011OB8011 30	22-nov- 11	47.580,00	ESPORTE E LAZER N	005	22-jun-99	18348730000143, 00	M G	VIRGEM DA LAPA	487.500,00	47.580,00	382.638,75
180006	ESPORTE	0042337 PC	2011OB8025 21	30-dez- 11	46.296,25	ESPORTE E LAZER N	006	20-jan-12	18348730000143, 00	M G	VIRGEM DA LAPA	487.500,00	46.296,25	336.342,50
180006	ESPORTE	0042346 PC	2011OB8036 47	30-dez- 11	29.945,50	ESPORTE E LAZER N	001	07-jul-11	88577416000118, 00	RS	CANOAS	97.500,00	29.945,50	67.554,50
180006	ESPORTE	0042346 PC	2011OB8022 95	30-dez- 11	7.663,50	ESPORTE E LAZER N	002	07-jul-11	88577416000118, 00	RS	CANOAS	97.500,00	7.663,50	59.891,00
180006	ESPORTE	0042362 PC	2011OB8003 03	06-jun-11	22.288,50	ESPORTE E LAZER N	003	22-jun-99	44780609000104, 00	SP	BARRETO S	292.500,00	22.288,50	270.211,50
180006	ESPORTE	0042386 PC	2011OB8032 14	30-dez- 11	53.547,00	ESPORTE E LAZER N	001	12-jan-11	27744143000164, 00	ES	RIO DE BANANAL	292.500,00	53.547,00	238.953,00
180006	ESPORTE	0042386 PC	2011OB8017 67	28-dez- 11	131.859,00	ESPORTE E LAZER N	002	12-jan-11	27744143000164, 00	ES	RIO DE BANANAL	292.500,00	131.859,00	107.094,00
180006	ESPORTE	0042445 PC	2011OB8009 07	27-out-11	11.280,75	ESPORTE E LAZER N	001	26-nov-10	87613501000121, 00	RS	SELBACH	97.500,00	11.280,75	86.219,25
180006	ESPORTE	0042445 PC	2011OB8027 75	30-dez- 11	28.739,75	ESPORTE E LAZER N	002	26-nov-10	87613501000121, 00	RS	SELBACH	97.500,00	28.739,75	57.479,50
180006	ESPORTE	0042503 PC	2011OB8009 62	08-nov- 11	84.971,25	ESPORTE E LAZER N	001	03-jun-11	5853163000130,0 0	PA	MARABA	1.462.500,00	84.971,25	1.377.528,75
180006	ESPORTE	0042503 PC	2011OB8014 63	27-dez- 11	435.093,75	ESPORTE E LAZER N	002	03-jun-11	5853163000130,0 0	PA	MARABA	1.462.500,00	435.093,75	942.435,00
180006	ESPORTE	0042503 PC	2011OB8024 41	30-dez- 11	314.145,00	ESPORTE E LAZER N	003	10-jan-12	5853163000130,0 0	PA	MARABA	1.462.500,00	314.145,00	628.290,00

180006	ESPORTE	0042614 PC	2011OB8022 99	30-dez- 11	5.000,00	ESPORTE E LAZER N	001	14-set-11	1978212000100,0 0	M T	TERRA NOVA DO NORTE	195.000,00	5.000,00	190.000,00
180006	ESPORTE	0042614 PC	2011OB8025 00	30-dez- 11	59.737,33	ESPORTE E LAZER N	002	14-set-11	1978212000100,0 0	M T	TERRA NOVA DO NORTE	195.000,00	59.737,33	130.262,67
180006	ESPORTE	0042662 PC	2011OB8004 45	04-ago- 11	28.372,50	ESPORTE E LAZER N	001	12-jan-11	1616420000160,0 0	M G	NOVORIZ ONTE	195.000,00	28.372,50	166.627,50
180006	ESPORTE	0042662 PC	2011OB8026 87	30-dez- 11	54.268,50	ESPORTE E LAZER N	002	12-jan-11	1616420000160,0 0	M G	NOVORIZ ONTE	195.000,00	54.268,50	112.359,00
180006	ESPORTE	0042662 PC	2011OB8014 64	27-dez- 11	3.822,00	ESPORTE E LAZER N	003	12-jan-11	1616420000160,0 0	M G	NOVORIZ ONTE	195.000,00	3.822,00	108.537,00
180006	ESPORTE	0042718 PC	2011OB8018 43	28-dez- 11	36.211,50	ESPORTE E LAZER N	002	26-mai-11	45139482000101, 00	SP	TURMALI NA	97.500,00	36.211,50	61.288,50
180006	ESPORTE	0042730 PC	2011OB8010 44	14-nov- 11	50.000,00	ESPORTE E LAZER N	001	28-abr-11	13906789000196, 00	B A	BARRA DO CHOCA	292.500,00	50.000,00	242.500,00
180006	ESPORTE	0042730 PC	2011OB8023 72	30-dez- 11	51.922,58	ESPORTE E LAZER N	002	28-abr-11	13906789000196, 00	B A	BARRA DO CHOCA	292.500,00	51.922,58	190.577,42
180006	ESPORTE	0042743 PC	2011OB8006 23	16-set-11	6.698,25	ESPORTE E LAZER N	001	21-dez-10	9084088000141,0 0	PB	MAE D'AGUA	97.500,00	6.698,25	90.801,75
180006	ESPORTE	0042743 PC	2011OB8024 94	30-dez- 11	30.267,25	ESPORTE E LAZER N	002	21-dez-10	9084088000141,0 0	PB	MAE D'AGUA	97.500,00	30.267,25	60.534,50
180006	ESPORTE	0042790 PC	2011OB8018 70	30-dez- 11	45.864,00	ESPORTE E LAZER N	001	27-jun-11	1612376000110,0 0	R N	TRIUNFO POTIGUA R	195.000,00	45.864,00	149.136,00
180006	ESPORTE	0042790 PC	2011OB8022 57	30-dez- 11	49.712,00	ESPORTE E LAZER N	002	27-jun-11	1612376000110,0 0	R N	TRIUNFO POTIGUA R	195.000,00	49.712,00	99.424,00
180006	ESPORTE	0042865 PC	2011OB8006 24	16-set-11	48.750,00	ESPORTE E LAZER N	002	02-jul-10	18308726000151, 00	M G	CAMACH O	97.500,00	48.750,00	48.750,00
180006	ESPORTE	0042947 PC	2011OB8018 71	30-dez- 11	819,00	ESPORTE E LAZER N	002	30-dez-11	4218263000122,0 0	RS	CANUDOS DO VALE	97.500,00	819,00	96.681,00
180006	ESPORTE	0042947 PC	2011OB8036 59	30-dez- 11	25.727,00	ESPORTE E LAZER N	003	20-jan-12	4218263000122,0 0	RS	CANUDOS DO VALE	97.500,00	25.727,00	70.954,00

180006	ESPORTE	0042951 PC	2011OB8028 16	30-dez- 11	4.840,87	ESPORTE E LAZER N	002	26-mai-10	49576416000141, 00	SP	PENAPOLI S	146.250,00	4.840,87	141.409,13
180006	ESPORTE	0042951 PC	2011OB8018 72	30-dez- 11	81.727,38	ESPORTE E LAZER N	003	30-dez-11	49576416000141, 00	SP	PENAPOLI S	146.250,00	81.727,38	59.681,75
180006	ESPORTE	0043133 PC	2011OB8002 71	02-jun-11	38.268,75	ESPORTE E LAZER N	001	22-out-10	13811476000154, 00	B A	CAETITE	97.500,00	38.268,75	59.231,25
180006	ESPORTE	0043208 PC	2011OB8023 05	30-dez- 11	5.000,00	ESPORTE E LAZER N	001	03-nov-11	46523148000101, 00	SP	EMBU	195.000,00	5.000,00	190.000,00
180006	ESPORTE	0043208 PC	2011OB8028 27	30-dez- 11	60.692,83	ESPORTE E LAZER N	002	03-nov-11	46523148000101, 00	SP	EMBU	195.000,00	60.692,83	129.307,17
180006	ESPORTE	0043252 PC	2011OB8009 63	08-nov- 11	1.096,88	ESPORTE E LAZER N	001	03-ago-11	46523247000193, 00	SP	DIADEMA	243.750,00	1.096,88	242.653,12
180006	ESPORTE	0043252 PC	2011OB8020 78	30-dez- 11	80.884,37	ESPORTE E LAZER N	002	03-ago-11	46523247000193, 00	SP	DIADEMA	243.750,00	80.884,37	161.768,75
180006	ESPORTE	0043275 PC	2011OB8037 18	30-dez- 11	42.980,00	ESPORTE E LAZER N	001	04-mai-11	18297226000161, 00	M G	DOM SILVERIO	150.000,00	42.980,00	107.020,00
180006	ESPORTE	0043275 PC	2011OB8017 68	28-dez- 11	21.060,00	ESPORTE E LAZER N	002	04-mai-11	18297226000161, 00	M G	DOM SILVERIO	150.000,00	21.060,00	85.960,00
180006	ESPORTE	0043328 PC	2011OB8023 11	30-dez- 11	29.250,00	ESPORTE E LAZER N	001	27-set-11	13782479000107, 00	B A	BOTUPOR A	146.250,00	29.250,00	117.000,00
180006	ESPORTE	0043382 PC	2011OB8009 15	27-out-11	52.416,00	ESPORTE E LAZER N	001	06-abr-11	1612328000121,0 0	M A	CENTRO DO GUILHER ME	341.250,00	52.416,00	288.834,00
180006	ESPORTE	0043399 PC	2011OB8023 18	30-dez- 11	5.000,00	ESPORTE E LAZER N	001	07-jul-11	84722917000190, 00	R O	VALE DO ANARI	195.000,00	5.000,00	190.000,00
180006	ESPORTE	0043399 PC	2011OB8023 83	30-dez- 11	61.024,33	ESPORTE E LAZER N	002	07-jul-11	84722917000190, 00	R O	VALE DO ANARI	195.000,00	61.024,33	128.975,67
180006	ESPORTE	0043433 PC	2011OB8005 30	13-set-11	10.042,50	ESPORTE E LAZER N	001	24-ago-10	45660602000103, 00	SP	GASTAO VIDIGAL	195.000,00	10.042,50	184.957,50
180006	ESPORTE	0043433 PC	2011OB8006 25	16-set-11	46.839,00	ESPORTE E LAZER N	002	24-ago-10	45660602000103, 00	SP	GASTAO VIDIGAL	195.000,00	46.839,00	138.118,50

180006	ESPORTE	0043433 PC	2011OB8030 61	30-dez- 11	46.039,50	ESPORTE E LAZER N	003	24-ago-10	45660602000103, 00	SP	GASTAO VIDIGAL	195.000,00	46.039,50	92.079,00
180006	ESPORTE	0043524 PC	2011OB8023 30	30-dez- 11	5.000,00	ESPORTE E LAZER N	001	15-fev-11	15845365000194, 00	R O	SANTA LUZIA D'OESTE	97.500,00	5.000,00	92.500,00
180006	ESPORTE	0043524 PC	2011OB8023 78	30-dez- 11	29.869,83	ESPORTE E LAZER N	002	20-jan-12	15845365000194, 00	R O	SANTA LUZIA D'OESTE	97.500,00	29.869,83	62.630,17
180006	ESPORTE	0043526 PC	2011OB8008 00	17-out-11	300.000,00	ESPORTE E LAZER N	001	12-jan-11	56901275000150, 00	SP	ARUJA	1.500.000,00	300.000,00	1.200.000,00
180006	ESPORTE	0043526 PC	2011OB8032 86	30-dez- 11	141.100,00	ESPORTE E LAZER N	002	12-jan-11	56901275000150, 00	SP	ARUJA	1.500.000,00	141.100,00	1.058.900,00
180006	ESPORTE	0043532 PC	2011OB8023 35	30-dez- 11	5.000,00	ESPORTE E LAZER N	001	27-out-11	10358190000177, 00	PE	PETROLIN A	1.267.500,00	5.000,00	1.262.500,00
180006	ESPORTE	0043532 PC	2011OB8027 05	30-dez- 11	419.382,33	ESPORTE E LAZER N	002	27-out-11	10358190000177, 00	PE	PETROLIN A	1.267.500,00	419.382,33	843.117,67
180006	ESPORTE	0043585 PC	2011OB8023 42	30-dez- 11	5.000,00	ESPORTE E LAZER N	001	27-set-11	766733000131,00	T O	SAO SEBASTIA O DO TOCANTI NS	97.500,00	5.000,00	92.500,00
180006	ESPORTE	0043585 PC	2011OB8026 62	30-dez- 11	27.588,33	ESPORTE E LAZER N	002	27-set-11	766733000131,00	T O	SAO SEBASTIA O DO TOCANTI NS	97.500,00	27.588,33	64.911,67
180006	ESPORTE	0043665 PC	2011OB8001 38	07-abr-11	48.750,00	ESPORTE E LAZER N	001	24-ago-10	8096372000175,0 0	R N	SERRA NEGRA DO NORTE	97.500,00	48.750,00	48.750,00
180006	ESPORTE	0043665 PC	2011OB8031 93	30-dez- 11	5.593,25	ESPORTE E LAZER N	002	24-ago-10	8096372000175,0 0	R N	SERRA NEGRA DO NORTE	97.500,00	5.593,25	43.156,75
180006	ESPORTE	0043665 PC	2011OB8014 65	27-dez- 11	31.970,25	ESPORTE E LAZER N	003	24-ago-10	8096372000175,0 0	R N	SERRA NEGRA DO	97.500,00	31.970,25	11.186,50

											NORTE			
180006	ESPORTE	0043701 PC	2011OB8023 48	30-dez- 11	5.000,00	ESPORTE E LAZER N	001	21-set-11	18715441000135, 00	M G	SABARA	146.250,00	5.000,00	141.250,00
180006	ESPORTE	0043701 PC	2011OB8026 51	30-dez- 11	43.136,33	ESPORTE E LAZER N	002	21-set-11	18715441000135, 00	M G	SABARA	146.250,00	43.136,33	98.113,67
180006	ESPORTE	0043725 PC	2011OB8004 03	11-jul-11	29.835,00	ESPORTE E LAZER N	001	04-mai-11	13811476000154, 00	B A	CAETITE	292.500,00	29.835,00	262.665,00
180006	ESPORTE	0043750 PC	2011OB8002 72	02-jun-11	60.597,75	ESPORTE E LAZER N	002	12-mai-10	19391945000100, 00	M G	SANTA BARBARA	146.250,00	60.597,75	85.652,25
180006	ESPORTE	0043750 PC	2011OB8009 64	08-nov- 11	25.652,25	ESPORTE E LAZER N	003	12-mai-10	19391945000100, 00	M G	SANTA BARBARA	146.250,00	25.652,25	60.000,00
180006	ESPORTE	0043909 PC	2011OB8023 55	30-dez- 11	58.500,00	ESPORTE E LAZER N	001	29-nov-11	84723030000116, 00	R O	PRIMAVE RA DE RONDONI A	292.500,00	58.500,00	234.000,00
180006	ESPORTE	0043961 PC	2011OB8008 57	19-out-11	38.890,80	ESPORTE E LAZER N	001	09-jul-10	8357618000115,0 0	R N	MARCELI NO VIEIRA	117.000,00	38.890,80	78.109,20
180006	ESPORTE	0043961 PC	2011OB8026 84	30-dez- 11	26.036,40	ESPORTE E LAZER N	002	09-jul-10	8357618000115,0 0	R N	MARCELI NO VIEIRA	117.000,00	26.036,40	52.072,80
180006	ESPORTE	0044232 PC	2011OB8003 29	07-jul-11	67.500,00	ESPORTE E LAZER N	002	04-jun-10	88224712000135, 00	RS	MUCUM	97.500,00	67.500,00	30.000,00
180006	ESPORTE	0044385 PC	2011OB8006 28	19-set-11	39.906,75	ESPORTE E LAZER N	001	08-dez-10	92411875000102, 00	RS	GENTIL	97.500,00	39.906,75	57.593,25
180006	ESPORTE	0044385 PC	2011OB8025 36	30-dez- 11	19.197,75	ESPORTE E LAZER N	002	08-dez-10	92411875000102, 00	RS	GENTIL	97.500,00	19.197,75	38.395,50
180006	ESPORTE	0044459 PC	2011OB8009 65	08-nov- 11	23.926,50	ESPORTE E LAZER N	001	03-jun-11	27174143000176, 00	ES	SAO GABRIEL DA PALHA	195.000,00	23.926,50	171.073,50
180006	ESPORTE	0044459 PC	2011OB8022 19	30-dez- 11	30.810,00	ESPORTE E LAZER N	002	03-jun-11	27174143000176, 00	ES	SAO GABRIEL DA PALHA	195.000,00	30.810,00	140.263,50

180006	ESPORTE	0044459 PC	2011OB8014 66	27-dez- 11	78.643,50	ESPORTE E LAZER N	003	05-jan-12	27174143000176, 00	ES	SAO GABRIEL DA PALHA	195.000,00	78.643,50	61.620,00
180006	ESPORTE	0044468 PC	2011OB8022 53	30-dez- 11	28.265,25	ESPORTE E LAZER N	001	03-mar-11	88585518000185, 00	RS	CANELA	97.500,00	28.265,25	69.234,75
180006	ESPORTE	0044468 PC	2011OB8023 62	30-dez- 11	12.704,25	ESPORTE E LAZER N	002	20-jan-12	88585518000185, 00	RS	CANELA	97.500,00	12.704,25	56.530,50
180006	ESPORTE	0044526 PC	2011OB8024 35	30-dez- 11	3.253,25	ESPORTE E LAZER N	001	30-mar-11	92412832000133, 00	RS	SANTO ANTONIO DO PALMA	97.500,00	3.253,25	94.246,75
180006	ESPORTE	0044526 PC	2011OB8014 67	27-dez- 11	87.740,25	ESPORTE E LAZER N	002	30-mar-11	92412832000133, 00	RS	SANTO ANTONIO DO PALMA	97.500,00	87.740,25	6.506,50
180006	ESPORTE	0044686 PC	2011OB8023 68	30-dez- 11	58.500,00	ESPORTE E LAZER N	001	20-jan-12	4076733000160,0 0	A C	PLACIDO DE CASTRO	292.500,00	58.500,00	234.000,00
180006	ESPORTE	0044822 PC	2011OB8022 59	30-dez- 11	44.228,64	ESPORTE E LAZER N	001	26-mai-11	23456650000141, 00	M G	PEDRO LEOPOLD O	195.000,00	44.228,64	150.771,36
180006	ESPORTE	0044822 PC	2011OB8014 68	27-dez- 11	61.356,08	ESPORTE E LAZER N	002	26-mai-11	23456650000141, 00	M G	PEDRO LEOPOLD O	195.000,00	61.356,08	89.415,28
180006	ESPORTE	0044966 PC	2011OB8023 75	30-dez- 11	5.710,00	ESPORTE E LAZER N	001	04-mai-11	76105600000186, 00	PR	CAMPINA GRANDE DO SUL	100.000,00	5.710,00	94.290,00
180006	ESPORTE	0044966 PC	2011OB8025 30	30-dez- 11	31.430,00	ESPORTE E LAZER N	002	04-mai-11	76105600000186, 00	PR	CAMPINA GRANDE DO SUL	100.000,00	31.430,00	62.860,00
180006	ESPORTE	0044981 PC	2011OB8006 26	16-set-11	19.587,75	ESPORTE E LAZER N	001	21-dez-10	88186424000133, 00	RS	ILOPOLIS	97.500,00	19.587,75	77.912,25
180006	ESPORTE	0044981 PC	2011OB8011 88	23-nov- 11	63.141,00	ESPORTE E LAZER N	002	21-dez-10	88186424000133, 00	RS	ILOPOLIS	97.500,00	63.141,00	14.771,25
180006	ESPORTE	0044981 PC	2011OB8017 69	28-dez- 11	14.771,25	ESPORTE E LAZER N	003	21-dez-10	88186424000133, 00	RS	ILOPOLIS	97.500,00	14.771,25	0,00

180006	ESPORTE	0045003 PC	2011OB8034 14	30-dez- 11	82.498,00	ESPORTE E LAZER N	001	03-nov-11	13937123000103, 00	B A	SECRETARIA DO TRABALHO E ACO SOCIAL DO	780.000,00	82.498,00	697.502,00
180006	ESPORTE	0045003 PC	2011OB8023 80	30-dez- 11	156.000,00	ESPORTE E LAZER N	002	03-nov-11	13937123000103, 00	B A	SECRETARIA DO TRABALHO E ACO SOCIAL DO	780.000,00	156.000,00	541.502,00
180006	ESPORTE	0045119 PC	2011OB8007 04	23-set-11	8.581,95	ESPORTE E LAZER N	001	06-abr-11	13097050000180, 00	SE	ESTANCIA	175.500,00	8.581,95	166.918,05
180006	ESPORTE	0045119 PC	2011OB8011 31	22-nov- 11	21.112,65	ESPORTE E LAZER N	002	06-abr-11	13097050000180, 00	SE	ESTANCIA	175.500,00	21.112,65	145.805,40
180006	ESPORTE	0045121 PC	2011OB8023 85	30-dez- 11	19.500,00	ESPORTE E LAZER N	001	13-dez-11	8357600000113,0 0	R N	LUIS GOMES	97.500,00	19.500,00	78.000,00
180006	ESPORTE	0045234 PC	2011OB8025 41	30-dez- 11	40.000,00	ESPORTE E LAZER N	001	29-nov-11	88847082000155, 00	RS	GRAMAD O	195.000,00	40.000,00	155.000,00
180006	ESPORTE	0045371 PC	2011OB8022 80	30-dez- 11	18.986,50	ESPORTE E LAZER N	001	16-jul-10	87613642000144, 00	RS	SAO PAULO DAS MISSOES	97.500,00	18.986,50	78.513,50
180006	ESPORTE	0045371 PC	2011OB8017 70	28-dez- 11	40.540,50	ESPORTE E LAZER N	002	16-jul-10	87613642000144, 00	RS	SAO PAULO DAS MISSOES	97.500,00	40.540,50	37.973,00
180006	ESPORTE	0045396 PC	2011OB8002 26	19-mai- 11	45.682,75	ESPORTE E LAZER N	003	22-jun-10	88203088000190, 00	RS	DAVID CANABAR RO	292.500,00	45.682,75	246.817,25
180006	ESPORTE	0045396 PC	2011OB8006 47	19-set-11	760,50	ESPORTE E LAZER N	004	19-mai-11	88203088000190, 00	RS	DAVID CANABAR RO	292.500,00	760,50	246.056,75
180006	ESPORTE	0045396 PC	2011OB8011 32	22-nov- 11	53.556,75	ESPORTE E LAZER N	005	19-mai-11	88203088000190, 00	RS	DAVID CANABAR RO	292.500,00	53.556,75	192.500,00

180006	ESPORTE	0045401 PC	2011OB8004 82	29-ago- 11	150,15	ESPORTE E LAZER N	001	03-nov-10	45742707000101, 00	SP	TAPIRATI BA	136.500,00	150,15	136.349,85
180006	ESPORTE	0045401 PC	2011OB8027 08	30-dez- 11	45.449,95	ESPORTE E LAZER N	002	03-nov-10	45742707000101, 00	SP	TAPIRATI BA	136.500,00	45.449,95	90.899,90
180006	ESPORTE	0045408 PC	2011OB8036 28	30-dez- 11	17.621,50	ESPORTE E LAZER N	001	23-mar-11	44882074000174, 00	SP	MONTE CASTELO	97.500,00	17.621,50	79.878,50
180006	ESPORTE	0045408 PC	2011OB8017 71	28-dez- 11	44.635,50	ESPORTE E LAZER N	002	23-mar-11	44882074000174, 00	SP	MONTE CASTELO	97.500,00	44.635,50	35.243,00
180006	ESPORTE	0045468 PC	2011OB8032 70	30-dez- 11	30.706,00	ESPORTE E LAZER N	001	03-jun-11	22679153000140, 00	M G	SAO FRANCISC O	97.500,00	30.706,00	66.794,00
180006	ESPORTE	0045468 PC	2011OB8023 94	30-dez- 11	5.382,00	ESPORTE E LAZER N	002	03-jun-11	22679153000140, 00	M G	SAO FRANCISC O	97.500,00	5.382,00	61.412,00
180006	ESPORTE	0045535 PC	2011OB8002 73	02-jun-11	104.510,25	ESPORTE E LAZER N	001	24-ago-10	89708051000186, 00	RS	FORTALE ZA DOS VALOS	146.250,00	104.510,25	41.739,75
180006	ESPORTE	0045535 PC	2011OB8008 02	17-out-11	6.566,63	ESPORTE E LAZER N	002	24-ago-10	89708051000186, 00	RS	FORTALE ZA DOS VALOS	146.250,00	6.566,63	35.173,12
180006	ESPORTE	0045535 PC	2011OB8018 75	30-dez- 11	35.173,12	ESPORTE E LAZER N	003	24-ago-10	89708051000186, 00	RS	FORTALE ZA DOS VALOS	146.250,00	35.173,12	0,00
180006	ESPORTE	0045612 PC	2011OB8023 99	30-dez- 11	5.000,00	ESPORTE E LAZER N	001	30-set-11	44498988000136, 00	SP	BOCAINA	136.500,00	5.000,00	131.500,00
180006	ESPORTE	0045612 PC	2011OB8026 89	30-dez- 11	41.631,58	ESPORTE E LAZER N	002	30-set-11	44498988000136, 00	SP	BOCAINA	136.500,00	41.631,58	89.868,42
180006	ESPORTE	0045649 PC	2011OB8011 89	23-nov- 11	15.936,28	ESPORTE E LAZER N	001	11-ago-10	63761993000134, 00	R O	SERINGUE IRAS	114.075,00	15.936,28	98.138,72
180006	ESPORTE	0045649 PC	2011OB8033 46	30-dez- 11	32.712,90	ESPORTE E LAZER N	002	11-ago-10	63761993000134, 00	R O	SERINGUE IRAS	114.075,00	32.712,90	65.425,82
180006	ESPORTE	0045662 PC	2011OB8030 58	30-dez- 11	10.494,25	ESPORTE E LAZER N	002	04-jun-10	13654413000131, 00	B A	BAIANOP OLIS	97.500,00	10.494,25	87.005,75
180006	ESPORTE	0045662 PC	2011OB8018 49	29-dez- 11	36.017,25	ESPORTE E LAZER N	003	04-jun-10	13654413000131, 00	B A	BAIANOP OLIS	97.500,00	36.017,25	50.988,50

180006	ESPORTE	0045746 PC	2011OB8024 03	30-dez- 11	11.040,00	ESPORTE E LAZER N	001	29-jun-11	7982010000119,0 0	CE	NOVO ORIENTE	1.600.000,00	11.040,00	1.588.960,00
180006	ESPORTE	0045746 PC	2011OB8028 13	30-dez- 11	529.653,33	ESPORTE E LAZER N	002	29-jun-11	7982010000119,0 0	CE	NOVO ORIENTE	1.600.000,00	529.653,33	1.059.306,67
180006	ESPORTE	0045813 PC	2011OB8024 09	30-dez- 11	39.000,00	ESPORTE E LAZER N	001	29-nov-11	63603625000168, 00	A C	PORTO WALTER	195.000,00	39.000,00	156.000,00
180006	ESPORTE	0045829 PC	2011OB8002 74	02-jun-11	120.450,00	ESPORTE E LAZER N	003	04-jun-10	18602037000155, 00	M G	SAO GOTARDO	500.000,00	120.450,00	379.550,00
180006	ESPORTE	0045829 PC	2011OB8020 35	30-dez- 11	59.850,00	ESPORTE E LAZER N	004	04-jun-10	18602037000155, 00	M G	SAO GOTARDO	500.000,00	59.850,00	319.700,00
180006	ESPORTE	0046026 PC	2011OB8023 09	30-dez- 11	32.260,80	ESPORTE E LAZER N	001	27-jun-11	8184111000107,0 0	R N	ALTO DO RODRIGU ES	117.000,00	32.260,80	84.739,20
180006	ESPORTE	0046026 PC	2011OB8014 69	27-dez- 11	20.217,60	ESPORTE E LAZER N	002	27-jun-11	8184111000107,0 0	R N	ALTO DO RODRIGU ES	117.000,00	20.217,60	64.521,60
180006	ESPORTE	0046253 PC	2011OB8001 05	27-jan-11	48.750,00	ESPORTE E LAZER N	003	05-mai-10	44229821000170, 00	SP	JARDINOP OLIS	97.500,00	48.750,00	48.750,00
180006	ESPORTE	0046312 PC	2011OB8024 17	30-dez- 11	12.138,75	ESPORTE E LAZER N	001	03-jun-11	23555196000186, 00	CE	HORIZON TE	243.750,00	12.138,75	231.611,25
180006	ESPORTE	0046312 PC	2011OB8024 40	30-dez- 11	77.203,75	ESPORTE E LAZER N	002	03-jun-11	23555196000186, 00	CE	HORIZON TE	243.750,00	77.203,75	154.407,50
180006	ESPORTE	0046345 PC	2011OB8034 22	30-dez- 11	12.749,10	ESPORTE E LAZER N	001	27-jul-11	13937123000103, 00	B A	SECRETA RIA DO TRABALH O E ACAA SOCIAL DO	117.000,00	12.749,10	104.250,90
180006	ESPORTE	0046345 PC	2011OB8024 23	30-dez- 11	23.400,00	ESPORTE E LAZER N	002	27-jul-11	13937123000103, 00	B A	SECRETA RIA DO TRABALH O E ACAA SOCIAL DO	117.000,00	23.400,00	80.850,90
180006	ESPORTE	0046441 PC	2011OB8005 32	13-set-11	11.856,00	ESPORTE E LAZER N	001	12-nov-10	46523056000121, 00	SP	SUZANO	97.500,00	11.856,00	85.644,00

180006	ESPORTE	0046441 PC	2011OB8021 84	30-dez- 11	28.548,00	ESPORTE E LAZER N	002	12-nov-10	46523056000121, 00	SP	SUZANO	97.500,00	28.548,00	57.096,00
180006	ESPORTE	0046493 PC	2011OB8002 75	02-jun-11	61.696,00	ESPORTE E LAZER N	002	22-jun-10	83009886000161, 00	SC	ABELARD O LUZ	160.000,00	61.696,00	98.304,00
180006	ESPORTE	0046526 PC	2011OB8033 20	30-dez- 11	22.798,75	ESPORTE E LAZER N	003	04-jun-10	48664304000180, 00	SP	GUARIBA	224.250,00	22.798,75	201.451,25
180006	ESPORTE	0046526 PC	2011OB8018 58	29-dez- 11	43.728,75	ESPORTE E LAZER N	004	04-jun-10	48664304000180, 00	SP	GUARIBA	224.250,00	43.728,75	157.722,50
180006	ESPORTE	0046612 PC	2011OB8004 87	29-ago- 11	1.023,75	ESPORTE E LAZER N	001	22-out-10	12553806000196, 00	M A	MIRANDA DO NORTE	292.500,00	1.023,75	291.476,25
180006	ESPORTE	0046612 PC	2011OB8007 22	26-set-11	24.102,00	ESPORTE E LAZER N	002	22-out-10	12553806000196, 00	M A	MIRANDA DO NORTE	292.500,00	24.102,00	267.374,25
180006	ESPORTE	0046624 PC	2011OB8022 76	30-dez- 11	20.007,00	ESPORTE E LAZER N	001	07-jul-11	18013326000119, 00	M G	PORTEIRI NHA	97.500,00	20.007,00	77.493,00
180006	ESPORTE	0046624 PC	2011OB8014 70	27-dez- 11	37.479,00	ESPORTE E LAZER N	002	07-jul-11	18013326000119, 00	M G	PORTEIRI NHA	97.500,00	37.479,00	40.014,00
180006	ESPORTE	0046641 PC	2011OB8025 22	30-dez- 11	30.658,25	ESPORTE E LAZER N	002	22-jun-99	75438655000145, 00	SC	CORREIA PINTO	146.250,00	30.658,25	115.591,75
180006	ESPORTE	0046678 PC	2011OB8011 90	23-nov- 11	41.565,00	ESPORTE E LAZER N	002	22-jun-99	46634473000141, 00	SP	PILAR DO SUL	97.500,00	41.565,00	55.935,00
180006	ESPORTE	0046678 PC	2011OB8032 66	30-dez- 11	1.978,33	ESPORTE E LAZER N	003	22-jun-99	46634473000141, 00	SP	PILAR DO SUL	97.500,00	1.978,33	53.956,67
180006	ESPORTE	0046678 PC	2011OB8024 34	30-dez- 11	5.000,00	ESPORTE E LAZER N	004	22-jun-99	46634473000141, 00	SP	PILAR DO SUL	97.500,00	5.000,00	48.956,67
180006	ESPORTE	0046736 PC	2011OB8002 76	02-jun-11	38.454,00	ESPORTE E LAZER N	002	15-jun-10	13795786000122, 00	B A	PIRITIBA	97.500,00	38.454,00	59.046,00
180006	ESPORTE	0046736 PC	2011OB8004 84	29-ago- 11	546,00	ESPORTE E LAZER N	003	15-jun-10	13795786000122, 00	B A	PIRITIBA	97.500,00	546,00	58.500,00
180006	ESPORTE	0046811 PC	2011OB8012 84	29-nov- 11	12.450,75	ESPORTE E LAZER N	001	28-abr-11	1557530000106,0 0	SP	NANTES	97.500,00	12.450,75	85.049,25

180006	ESPORTE	0046811 PC	2011OB8032 52	30-dez- 11	28.349,75	ESPORTE E LAZER N	002	28-abr-11	1557530000106,0 0	SP	NANTES	97.500,00	28.349,75	56.699,50
180006	ESPORTE	0046869 PC	2011OB8024 42	30-dez- 11	12.446,85	ESPORTE E LAZER N	001	26-jan-11	8095283000104,0 0	R N	JUCURUT U	253.500,00	12.446,85	241.053,15
180006	ESPORTE	0046869 PC	2011OB8024 80	30-dez- 11	80.351,05	ESPORTE E LAZER N	002	26-jan-11	8095283000104,0 0	R N	JUCURUT U	253.500,00	80.351,05	160.702,10
180006	ESPORTE	0046911 PC	2011OB8024 47	30-dez- 11	29.250,00	ESPORTE E LAZER N	001	11-mai-11	1602258000120,0 0	RS	NOVA CANDELA RIA	146.250,00	29.250,00	117.000,00
180006	ESPORTE	0047024 PC	2011OB8022 94	30-dez- 11	65.368,88	ESPORTE E LAZER N	001	07-jul-11	18245175000124, 00	M G	CAMPOS GERAIS	224.250,00	65.368,88	158.881,12
180006	ESPORTE	0047024 PC	2011OB8024 55	30-dez- 11	28.143,38	ESPORTE E LAZER N	002	07-jul-11	18245175000124, 00	M G	CAMPOS GERAIS	224.250,00	28.143,38	130.737,74
180006	ESPORTE	0047097 PC	2011OB8031 37	30-dez- 11	67.379,71	ESPORTE E LAZER N	001	20-jun-11	3507415001973,0 0	M T	SECRETA RIA DE ESTADO DE ESTADO DE ESPORT	219.375,00	67.379,71	151.995,29
180006	ESPORTE	0047097 PC	2011OB8024 59	30-dez- 11	5.000,00	ESPORTE E LAZER N	002	20-jun-11	3507415001973,0 0	M T	SECRETA RIA DE ESTADO DE ESTADO DE ESPORT	219.375,00	5.000,00	146.995,29
180006	ESPORTE	0047193 PC	2011OB8024 65	30-dez- 11	62.400,00	ESPORTE E LAZER N	001	11-mai-11	18291351000164, 00	M G	DIVINOPO LIS	312.000,00	62.400,00	249.600,00
180006	ESPORTE	0047248 PC	2011OB8025 51	30-dez- 11	16.000,00	ESPORTE E LAZER N	002	02-jul-10	78198975000163, 00	PR	GOIOERE	300.000,00	16.000,00	284.000,00
180006	ESPORTE	0047248 PC	2011OB8017 72	28-dez- 11	152.000,00	ESPORTE E LAZER N	003	02-jul-10	78198975000163, 00	PR	GOIOERE	300.000,00	152.000,00	132.000,00
180006	ESPORTE	0047456 PC	2011OB8025 47	30-dez- 11	30.000,00	ESPORTE E LAZER N	001	27-set-11	87615449000142, 00	RS	TAPEJAR A	97.500,00	30.000,00	67.500,00

180006	ESPORTE	0047481 PC	2011OB8008 03	17-out-11	36.796,50	ESPORTE E LAZER N	001	11-fev-11	8355471000124,0 0	R N	CORONEL JOAO PESSOA	117.000,00	36.796,50	80.203,50
180006	ESPORTE	0047481 PC	2011OB8023 34	30-dez- 11	26.734,50	ESPORTE E LAZER N	002	11-fev-11	8355471000124,0 0	R N	CORONEL JOAO PESSOA	117.000,00	26.734,50	53.469,00
180006	ESPORTE	0047546 PC	2011OB8022 86	30-dez- 11	43.251,00	ESPORTE E LAZER N	001	18-ago-10	2155331000126,0 0	T O	PINDORA MA	195.000,00	43.251,00	151.749,00
180006	ESPORTE	0047546 PC	2011OB8017 73	28-dez- 11	65.247,00	ESPORTE E LAZER N	002	18-ago-10	2155331000126,0 0	T O	PINDORA MA	195.000,00	65.247,00	86.502,00
180006	ESPORTE	0047889 PC	2011OB8024 72	30-dez- 11	29.250,00	ESPORTE E LAZER N	001	04-mai-11	45368545000193, 00	SP	SANTA ROSA DE VITERBO	146.250,00	29.250,00	117.000,00
180006	ESPORTE	0047916 PC	2011OB8006 48	21-set-11	36.114,00	ESPORTE E LAZER N	002	11-ago-10	45279627000161, 00	SP	PIRACAIA	97.500,00	36.114,00	61.386,00
180006	ESPORTE	0047916 PC	2011OB8027 89	30-dez- 11	4.212,00	ESPORTE E LAZER N	003	11-ago-10	45279627000161, 00	SP	PIRACAIA	97.500,00	4.212,00	57.174,00
180006	ESPORTE	0047939 PC	2011OB8031 52	30-dez- 11	155.902,50	ESPORTE E LAZER N	001	24-ago-11	5646807000110,0 0	M A	VITORIA DO MEARIM	487.500,00	155.902,50	331.597,50
180006	ESPORTE	0047939 PC	2011OB8024 76	30-dez- 11	19.792,50	ESPORTE E LAZER N	002	24-ago-11	5646807000110,0 0	M A	VITORIA DO MEARIM	487.500,00	19.792,50	311.805,00
180006	ESPORTE	0048043 PC	2011OB8011 91	23-nov- 11	27.904,50	ESPORTE E LAZER N	001	20-abr-11	13828371000108, 00	B A	CONCEIC AO DE FEIRA	146.250,00	27.904,50	118.345,50
180006	ESPORTE	0048043 PC	2011OB8026 52	30-dez- 11	39.448,50	ESPORTE E LAZER N	002	20-abr-11	13828371000108, 00	B A	CONCEIC AO DE FEIRA	146.250,00	39.448,50	78.897,00
180006	ESPORTE	0048124 PC	2011OB8024 89	30-dez- 11	29.250,00	ESPORTE E LAZER N	001	24-ago-11	44483444000109, 00	SP	POMPEIA	146.250,00	29.250,00	117.000,00
180006	ESPORTE	0048194 PC	2011OB8005 33	13-set-11	18.848,70	ESPORTE E LAZER N	001	12-jan-11	18308759000100, 00	M G	PEDRA DE INDAIA	117.000,00	18.848,70	98.151,30
180006	ESPORTE	0048194 PC	2011OB8006 49	21-set-11	29.846,70	ESPORTE E LAZER N	002	12-jan-11	18308759000100, 00	M G	PEDRA DE INDAIA	117.000,00	29.846,70	68.304,60

180006	ESPORTE	0048194 PC	2011OB8011 92	23-nov- 11	20.814,30	ESPORTE E LAZER N	003	12-jan-11	18308759000100, 00	M G	PEDRA DE INDAIA	117.000,00	20.814,30	47.490,30
180006	ESPORTE	0048194 PC	2011OB8033 50	30-dez- 11	15.830,10	ESPORTE E LAZER N	004	12-jan-11	18308759000100, 00	M G	PEDRA DE INDAIA	117.000,00	15.830,10	31.660,20
180006	ESPORTE	0048216 PC	2011OB8005 34	13-set-11	4.173,00	ESPORTE E LAZER N	001	11-ago-10	84306455000120, 00	A C	RODRIGU ES ALVES	195.000,00	4.173,00	190.827,00
180006	ESPORTE	0048216 PC	2011OB8017 74	28-dez- 11	90.421,50	ESPORTE E LAZER N	002	11-ago-10	84306455000120, 00	A C	RODRIGU ES ALVES	195.000,00	90.421,50	100.405,50
180006	ESPORTE	0048216 PC	2011OB8023 38	30-dez- 11	33.468,50	ESPORTE E LAZER N	003	11-jan-12	84306455000120, 00	A C	RODRIGU ES ALVES	195.000,00	33.468,50	66.937,00
180006	ESPORTE	0048255 PC	2011OB8008 60	19-out-11	25.564,50	ESPORTE E LAZER N	001	13-abr-11	7605850000162,0 0	CE	MARACA NAU	585.000,00	25.564,50	559.435,50
180006	ESPORTE	0048255 PC	2011OB8033 94	30-dez- 11	163.078,50	ESPORTE E LAZER N	002	13-abr-11	7605850000162,0 0	CE	MARACA NAU	585.000,00	163.078,50	396.357,00
180006	ESPORTE	0048255 PC	2011OB8014 71	27-dez- 11	70.200,00	ESPORTE E LAZER N	003	13-abr-11	7605850000162,0 0	CE	MARACA NAU	585.000,00	70.200,00	326.157,00
180006	ESPORTE	0048385 PC	2011OB8022 08	30-dez- 11	42.975,46	ESPORTE E LAZER N	001	26-jan-11	22646525000131, 00	M G	MONTE SIAO	146.250,00	42.975,46	103.274,54
180006	ESPORTE	0048385 PC	2011OB8024 92	30-dez- 11	5.000,00	ESPORTE E LAZER N	002	26-jan-11	22646525000131, 00	M G	MONTE SIAO	146.250,00	5.000,00	98.274,54
180006	ESPORTE	0048581 PC	2011OB8002 77	02-jun-11	78.064,35	ESPORTE E LAZER N	003	28-abr-10	17735754000192, 00	M G	RECREIO	370.500,00	78.064,35	292.435,65
180006	ESPORTE	0048581 PC	2011OB8033 62	30-dez- 11	28.207,40	ESPORTE E LAZER N	004	28-abr-10	17735754000192, 00	M G	RECREIO	370.500,00	28.207,40	264.228,25
180006	ESPORTE	0048581 PC	2011OB8014 72	27-dez- 11	22.563,45	ESPORTE E LAZER N	005	28-abr-10	17735754000192, 00	M G	RECREIO	370.500,00	22.563,45	241.664,80
180006	ESPORTE	0048645 PC	2011OB8029 32	30-dez- 11	27.634,75	ESPORTE E LAZER N	001	29-jun-11	18245175000124, 00	M G	CAMPOS GERAIS	97.500,00	27.634,75	69.865,25
180006	ESPORTE	0048645 PC	2011OB8014 73	27-dez- 11	14.595,75	ESPORTE E LAZER N	002	29-jun-11	18245175000124, 00	M G	CAMPOS GERAIS	97.500,00	14.595,75	55.269,50
180006	ESPORTE	0049057 PC	2011OB8014 74	27-dez- 11	30.595,50	ESPORTE E LAZER N	001	18-mai-11	82925652000100, 00	SC	SAO JOAO BATISTA	97.500,00	30.595,50	66.904,50

180006	ESPORTE	0049229 PC	2011OB8003 10	30-jun-11	21.440,25	ESPORTE E LAZER N	001	30-ago-10	88594999000195, 00	RS	GARIBAL DI	97.500,00	21.440,25	76.059,75
180006	ESPORTE	0049229 PC	2011OB8006 78	21-set-11	45.171,75	ESPORTE E LAZER N	002	30-ago-10	88594999000195, 00	RS	GARIBAL DI	97.500,00	45.171,75	30.888,00
180006	ESPORTE	0049229 PC	2011OB8011 33	22-nov- 11	21.430,50	ESPORTE E LAZER N	003	30-ago-10	88594999000195, 00	RS	GARIBAL DI	97.500,00	21.430,50	9.457,50
180006	ESPORTE	0049229 PC	2011OB8021 81	30-dez- 11	3.152,50	ESPORTE E LAZER N	004	30-ago-10	88594999000195, 00	RS	GARIBAL DI	97.500,00	3.152,50	6.305,00
180006	ESPORTE	0049341 PC	2011OB8006 50	21-set-11	4.533,75	ESPORTE E LAZER N	001	20-jan-11	44951515000142, 00	SP	TEODORO SAMPAIO	292.500,00	4.533,75	287.966,25
180006	ESPORTE	0049341 PC	2011OB8033 39	30-dez- 11	95.988,75	ESPORTE E LAZER N	002	20-jan-11	44951515000142, 00	SP	TEODORO SAMPAIO	292.500,00	95.988,75	191.977,50
180006	ESPORTE	0049352 PC	2011OB8006 51	21-set-11	11.150,00	ESPORTE E LAZER N	002	15-jun-10	1612677000143,0 0	PI	JOCA MARQUES	195.000,00	11.150,00	183.850,00
180006	ESPORTE	0049352 PC	2011OB8013 21	08-dez- 11	83.850,00	ESPORTE E LAZER N	003	15-jun-10	1612677000143,0 0	PI	JOCA MARQUES	195.000,00	83.850,00	100.000,00
180006	ESPORTE	0049552 PC	2011OB8014 75	27-dez- 11	48.750,00	ESPORTE E LAZER N	002	11-jan-12	46732442000123, 00	SP	DESCALV ADO	97.500,00	48.750,00	48.750,00
180006	ESPORTE	0049590 PC	2011OB8011 34	22-nov- 11	26.997,75	ESPORTE E LAZER N	001	03-fev-11	46634580000170, 00	SP	PORANGA BA	126.750,00	26.997,75	99.752,25
180006	ESPORTE	0049590 PC	2011OB8023 06	30-dez- 11	33.250,75	ESPORTE E LAZER N	002	03-fev-11	46634580000170, 00	SP	PORANGA BA	126.750,00	33.250,75	66.501,50
180006	ESPORTE	0049758 PC	2011OB8011 93	23-nov- 11	58.675,50	ESPORTE E LAZER N	001	13-abr-11	18140335000170, 00	M G	PEDRINOP OLIS	97.500,00	58.675,50	38.824,50
180006	ESPORTE	0049758 PC	2011OB8017 75	28-dez- 11	38.824,50	ESPORTE E LAZER N	002	13-abr-11	18140335000170, 00	M G	PEDRINOP OLIS	97.500,00	38.824,50	0,00
180006	ESPORTE	0049786 PC	2011OB8024 99	30-dez- 11	19.500,00	ESPORTE E LAZER N	001	29-nov-11	92000231000113, 00	RS	IBARAMA	97.500,00	19.500,00	78.000,00
180006	ESPORTE	0049849 PC	2011OB8020 59	30-dez- 11	32.457,75	ESPORTE E LAZER N	001	29-jun-11	18592162000121, 00	M G	ESTRELA SUL	146.250,00	32.457,75	113.792,25
180006	ESPORTE	0049849 PC	2011OB8014 76	27-dez- 11	48.876,75	ESPORTE E LAZER N	002	29-jun-11	18592162000121, 00	M G	ESTRELA SUL	146.250,00	48.876,75	64.915,50

180006	ESPORTE	0049929 PC	2011OB8025 04	30-dez- 11	29.250,00	ESPORTE E LAZER N	001	20-jan-11	87334918000155, 00	RS	VENANCI O AIRES	146.250,00	29.250,00	117.000,00
180006	ESPORTE	0050007 PC	2011OB8025 73	30-dez- 11	10.622,00	ESPORTE E LAZER N	002	22-jun-99	44873396000157, 00	SP	TARABAI	146.250,00	10.622,00	135.628,00
180006	ESPORTE	0050096 PC	2011OB8031 99	30-dez- 11	62.057,83	ESPORTE E LAZER N	001	09-set-10	87897740000150, 00	RS	SANTIAG O	195.000,00	62.057,83	132.942,17
180006	ESPORTE	0050096 PC	2011OB8025 10	30-dez- 11	5.000,00	ESPORTE E LAZER N	002	09-set-10	87897740000150, 00	RS	SANTIAG O	195.000,00	5.000,00	127.942,17
180006	ESPORTE	0050104 PC	2011OB8007 29	29-set-11	7.137,00	ESPORTE E LAZER N	001	09-jun-11	13110903000177, 00	SE	BREJO GRANDE	146.250,00	7.137,00	139.113,00
180006	ESPORTE	0050176 PC	2011OB8020 80	30-dez- 11	48.223,50	ESPORTE E LAZER N	001	15-fev-11	45124344000140, 00	SP	CATIGUA	146.250,00	48.223,50	98.026,50
180006	ESPORTE	0050176 PC	2011OB8018 38	28-dez- 11	1.579,50	ESPORTE E LAZER N	002	15-fev-11	45124344000140, 00	SP	CATIGUA	146.250,00	1.579,50	96.447,00
180006	ESPORTE	0050187 PC	2011OB8008 97	27-out-11	4.387,50	ESPORTE E LAZER N	001	03-fev-11	1612831000187,0 0	M A	MATOE S DO NORTE	243.750,00	4.387,50	239.362,50
180006	ESPORTE	0050198 PC	2011OB8002 78	02-jun-11	181.350,00	ESPORTE E LAZER N	001	17-dez-10	5903125000145,0 0	R O	PORTO VELHO	780.000,00	181.350,00	598.650,00
180006	ESPORTE	0050198 PC	2011OB8012 67	29-nov- 11	76.986,00	ESPORTE E LAZER N	002	17-dez-10	5903125000145,0 0	R O	PORTO VELHO	780.000,00	76.986,00	521.664,00
180006	ESPORTE	0050198 PC	2011OB8014 77	27-dez- 11	27.378,00	ESPORTE E LAZER N	003	17-dez-10	5903125000145,0 0	R O	PORTO VELHO	780.000,00	27.378,00	494.286,00
180006	ESPORTE	0050198 PC	2011OB8035 83	30-dez- 11	164.762,00	ESPORTE E LAZER N	004	11-jan-12	5903125000145,0 0	R O	PORTO VELHO	780.000,00	164.762,00	329.524,00
180006	ESPORTE	0050276 PC	2011OB8031 43	30-dez- 11	66.178,13	ESPORTE E LAZER N	001	20-jun-11	3507415001973,0 0	M T	SECRETA RIA DE ESTADO DE ESTADO DE ESPORT	219.375,00	66.178,13	153.196,87
180006	ESPORTE	0050276 PC	2011OB8025 16	30-dez- 11	20.840,63	ESPORTE E LAZER N	002	20-jun-11	3507415001973,0 0	M T	SECRETA RIA DE ESTADO	219.375,00	20.840,63	132.356,24

											DE ESTADO DE ESPORT			
180006	ESPORTE	0050372 PC	2011OB8007 20	26-set-11	146.250,00	ESPORTE E LAZER N	001	20-jun-11	17709197000135, 00	M G	ALEM PARAIBA	146.250,00	146.250,00	0,00
180006	ESPORTE	0050377 PC	2011OB8029 08	30-dez- 11	22.317,75	ESPORTE E LAZER N	001	07-jul-11	18428888000123, 00	M G	CONQUIS TA	97.500,00	22.317,75	75.182,25
180006	ESPORTE	0050377 PC	2011OB8014 78	27-dez- 11	30.546,75	ESPORTE E LAZER N	002	07-jul-11	18428888000123, 00	M G	CONQUIS TA	97.500,00	30.546,75	44.635,50
180006	ESPORTE	0050541 PC	2011OB8032 02	30-dez- 11	44.248,75	ESPORTE E LAZER N	002	04-jun-10	6716906000193,0 0	PI	SAO MIGUEL DO TAPUIO	243.750,00	44.248,75	199.501,25
180006	ESPORTE	0050541 PC	2011OB8018 51	29-dez- 11	11.003,75	ESPORTE E LAZER N	003	04-jun-10	6716906000193,0 0	PI	SAO MIGUEL DO TAPUIO	243.750,00	11.003,75	188.497,50
180006	ESPORTE	0050545 PC	2011OB8033 68	30-dez- 11	160.696,25	ESPORTE E LAZER N	001	15-mar-11	46523064000178, 00	SP	CAIEIRAS	487.500,00	160.696,25	326.803,75
180006	ESPORTE	0050545 PC	2011OB8025 24	30-dez- 11	5.411,25	ESPORTE E LAZER N	002	15-mar-11	46523064000178, 00	SP	CAIEIRAS	487.500,00	5.411,25	321.392,50
180006	ESPORTE	0050675 PC	2011OB8025 29	30-dez- 11	58.500,00	ESPORTE E LAZER N	001	27-jul-11	1612337000112,0 0	M A	LAGOA GRANDE DO MARANH AO	292.500,00	58.500,00	234.000,00
180006	ESPORTE	0050697 PC	2011OB8021 75	30-dez- 11	30.823,00	ESPORTE E LAZER N	001	04-mai-11	46352746000165, 00	SP	BRAGANC A PAULISTA	97.500,00	30.823,00	66.677,00
180006	ESPORTE	0050697 PC	2011OB8025 34	30-dez- 11	5.031,00	ESPORTE E LAZER N	002	20-jan-12	46352746000165, 00	SP	BRAGANC A PAULISTA	97.500,00	5.031,00	61.646,00
180006	ESPORTE	0050843 PC	2011OB8033 79	30-dez- 11	45.722,62	ESPORTE E LAZER N	001	27-jun-11	75771238000110, 00	PR	KALORE	146.250,00	45.722,62	100.527,38
180006	ESPORTE	0050843 PC	2011OB8018 77	30-dez- 11	9.082,13	ESPORTE E LAZER N	002	30-dez-11	75771238000110, 00	PR	KALORE	146.250,00	9.082,13	91.445,25

180006	ESPORTE	0050848 PC	2011OB8013 00	08-dez- 11	11.729,25	ESPORTE E LAZER N	001	06-abr-11	8096372000175,0 0	R N	SERRA NEGRA DO NORTE	292.500,00	11.729,25	280.770,75
180006	ESPORTE	0050848 PC	2011OB8031 69	30-dez- 11	93.590,25	ESPORTE E LAZER N	002	06-abr-11	8096372000175,0 0	R N	SERRA NEGRA DO NORTE	292.500,00	93.590,25	187.180,50
180006	ESPORTE	0050987 PC	2011OB8003 82	11-jul-11	20.077,20	ESPORTE E LAZER N	001	27-nov-10	8110439000189,0 0	R N	SANTANA DO MATOS	126.750,00	20.077,20	106.672,80
180006	ESPORTE	0050987 PC	2011OB8023 17	30-dez- 11	35.557,60	ESPORTE E LAZER N	002	20-jan-12	8110439000189,0 0	R N	SANTANA DO MATOS	126.750,00	35.557,60	71.115,20
180006	ESPORTE	0051076 PC	2011OB8011 94	23-nov- 11	9.311,25	ESPORTE E LAZER N	001	04-mai-11	87866745000116, 00	RS	VACARIA	97.500,00	9.311,25	88.188,75
180006	ESPORTE	0051076 PC	2011OB8025 42	30-dez- 11	5.000,00	ESPORTE E LAZER N	002	04-mai-11	87866745000116, 00	RS	VACARIA	97.500,00	5.000,00	83.188,75
180006	ESPORTE	0051076 PC	2011OB8033 89	30-dez- 11	22.729,58	ESPORTE E LAZER N	003	04-mai-11	87866745000116, 00	RS	VACARIA	97.500,00	22.729,58	60.459,17
180006	ESPORTE	0051318 PC	2011OB8008 04	17-out-11	11.489,40	ESPORTE E LAZER N	001	03-fev-11	8365900000144,0 0	R N	MONTE ALEGRE	117.000,00	11.489,40	105.510,60
180006	ESPORTE	0051318 PC	2011OB8028 38	30-dez- 11	35.170,20	ESPORTE E LAZER N	002	30-dez-11	8365900000144,0 0	R N	MONTE ALEGRE	117.000,00	35.170,20	70.340,40
180006	ESPORTE	0051334 PC	2011OB8009 19	28-out-11	1.111,05	ESPORTE E LAZER N	002	12-mai-10	8167306000149,0 0	R N	NISIA FLOREST A	107.250,00	1.111,05	106.138,95
180006	ESPORTE	0051334 PC	2011OB8034 94	30-dez- 11	15.379,65	ESPORTE E LAZER N	003	12-mai-10	8167306000149,0 0	R N	NISIA FLOREST A	107.250,00	15.379,65	90.759,30
180006	ESPORTE	0051548 PC	2011OB8025 52	30-dez- 11	10.452,00	ESPORTE E LAZER N	001	27-jul-11	13106935000107, 00	SE	POCO VERDE	780.000,00	10.452,00	769.548,00
180006	ESPORTE	0051548 PC	2011OB8029 98	30-dez- 11	256.516,00	ESPORTE E LAZER N	002	27-jul-11	13106935000107, 00	SE	POCO VERDE	780.000,00	256.516,00	513.032,00
180006	ESPORTE	0051563 PC	2011OB8025 57	30-dez- 11	5.000,00	ESPORTE E LAZER N	001	03-nov-11	27165554000103, 00	ES	VILA VELHA	195.000,00	5.000,00	190.000,00

180006	ESPORTE	0051563 PC	2011OB8028 26	30-dez- 11	59.873,83	ESPORTE E LAZER N	002	03-nov-11	27165554000103, 00	ES	VILA VELHA	195.000,00	59.873,83	130.126,17
180006	ESPORTE	0051665 PC	2011OB8021 76	30-dez- 11	16.567,68	ESPORTE E LAZER N	001	27-jun-11	6903553000130,0 0	MA	CARATUP ERA	170.625,00	16.567,68	154.057,32
180006	ESPORTE	0051665 PC	2011OB8018 39	28-dez- 11	120.921,94	ESPORTE E LAZER N	002	27-jun-11	6903553000130,0 0	MA	CARATUP ERA	170.625,00	120.921,94	33.135,38
180006	ESPORTE	0051693 PC	2011OB8025 62	30-dez- 11	123.700,00	ESPORTE E LAZER N	001	25-fev-11	45339363000194, 00	SP	PORTO FERREIRA	1.000.000,00	123.700,00	876.300,00
180006	ESPORTE	0051693 PC	2011OB8029 79	30-dez- 11	292.100,00	ESPORTE E LAZER N	002	25-fev-11	45339363000194, 00	SP	PORTO FERREIRA	1.000.000,00	292.100,00	584.200,00
180006	ESPORTE	0051771 PC	2011OB8021 77	30-dez- 11	16.848,00	ESPORTE E LAZER N	001	09-jun-11	46177523000109, 00	SP	SAO VICENTE	97.500,00	16.848,00	80.652,00
180006	ESPORTE	0051771 PC	2011OB8014 79	27-dez- 11	46.956,00	ESPORTE E LAZER N	002	09-jun-11	46177523000109, 00	SP	SAO VICENTE	97.500,00	46.956,00	33.696,00
180006	ESPORTE	0051867 PC	2011OB8012 90	30-nov- 11	39.780,00	ESPORTE E LAZER N	001	30-mar-11	43008291000177, 00	SP	ADAMAN TINA	195.000,00	39.780,00	155.220,00
180006	ESPORTE	0051867 PC	2011OB8012 91	30-nov- 11	4.309,50	ESPORTE E LAZER N	002	30-mar-11	43008291000177, 00	SP	ADAMAN TINA	195.000,00	4.309,50	150.910,50
180006	ESPORTE	0051867 PC	2011OB8029 04	30-dez- 11	50.303,50	ESPORTE E LAZER N	003	30-mar-11	43008291000177, 00	SP	ADAMAN TINA	195.000,00	50.303,50	100.607,00
180006	ESPORTE	0051896 PC	2011OB8022 00	30-dez- 11	27.300,00	ESPORTE E LAZER N	001	21-dez-10	1612560000160,0 0	PI	BELEM DO PIAUI	136.500,00	27.300,00	109.200,00
180006	ESPORTE	0052043 PC	2011OB8033 14	30-dez- 11	5.213,00	ESPORTE E LAZER N	002	15-jun-10	87568911000106, 00	RS	CANDELA RIA	97.500,00	5.213,00	92.287,00
180006	ESPORTE	0052091 PC	2011OB8022 04	30-dez- 11	20.195,50	ESPORTE E LAZER N	001	28-abr-11	87489910000168, 00	RS	SAO PEDRO DO SUL	97.500,00	20.195,50	77.304,50
180006	ESPORTE	0052091 PC	2011OB8014 80	27-dez- 11	36.913,50	ESPORTE E LAZER N	002	28-abr-11	87489910000168, 00	RS	SAO PEDRO DO SUL	97.500,00	36.913,50	40.391,00
180006	ESPORTE	0052242 PC	2011OB8025 58	30-dez- 11	30.000,00	ESPORTE E LAZER N	001	30-mar-11	87530978000143, 00	RS	CACHOEI RA DO SUL	97.500,00	30.000,00	67.500,00

180006	ESPORTE	0052264 PC	2011OB8006 52	21-set-11	5.967,00	ESPORTE E LAZER N	001	06-ago-10	76282680000145, 00	PR	MARIALV A	97.500,00	5.967,00	91.533,00
180006	ESPORTE	0052378 PC	2011OB8022 10	30-dez- 11	58.500,00	ESPORTE E LAZER N	001	17-dez-10	1616855000104,0 0	PI	TAMBORI L DO PIAUI	292.500,00	58.500,00	234.000,00
180006	ESPORTE	0052385 PC	2011OB8003 89	11-jul-11	565,50	ESPORTE E LAZER N	001	12-jan-11	45685872000179, 00	SP	REGISTRO	195.000,00	565,50	194.434,50
180006	ESPORTE	0052558 PC	2011OB8002 79	02-jun-11	33.652,13	ESPORTE E LAZER N	001	09-set-10	76407568000193, 00	PR	BARRA DO JACARE	146.250,00	33.652,13	112.597,87
180006	ESPORTE	0052558 PC	2011OB8012 68	29-nov- 11	38.741,63	ESPORTE E LAZER N	002	09-set-10	76407568000193, 00	PR	BARRA DO JACARE	146.250,00	38.741,63	73.856,24
180006	ESPORTE	0052558 PC	2011OB8034 72	30-dez- 11	16.531,12	ESPORTE E LAZER N	003	09-set-10	76407568000193, 00	PR	BARRA DO JACARE	146.250,00	16.531,12	57.325,12
180006	ESPORTE	0052558 PC	2011OB8014 81	27-dez- 11	24.262,87	ESPORTE E LAZER N	004	09-set-10	76407568000193, 00	PR	BARRA DO JACARE	146.250,00	24.262,87	33.062,25
180006	ESPORTE	0052735 PC	2011OB8010 45	14-nov- 11	3.705,00	ESPORTE E LAZER N	001	13-abr-11	17947581000176, 00	M G	MURIAE	487.500,00	3.705,00	483.795,00
180006	ESPORTE	0052735 PC	2011OB8032 88	30-dez- 11	113.685,00	ESPORTE E LAZER N	002	13-abr-11	17947581000176, 00	M G	MURIAE	487.500,00	113.685,00	370.110,00
180006	ESPORTE	0052735 PC	2011OB8017 76	28-dez- 11	142.740,00	ESPORTE E LAZER N	003	13-abr-11	17947581000176, 00	M G	MURIAE	487.500,00	142.740,00	227.370,00
180006	ESPORTE	0052890 PC	2011OB8033 87	30-dez- 11	36.940,80	ESPORTE E LAZER N	001	11-ago-11	75845495000159, 00	PR	FLOREST OPOLIS	117.000,00	36.940,80	80.059,20
180006	ESPORTE	0052890 PC	2011OB8025 70	30-dez- 11	6.177,60	ESPORTE E LAZER N	002	11-ago-11	75845495000159, 00	PR	FLOREST OPOLIS	117.000,00	6.177,60	73.881,60
180006	ESPORTE	0053003 PC	2011OB8008 05	17-out-11	34.407,75	ESPORTE E LAZER N	002	18-mai-10	44431245000149, 00	SP	PIACATU	97.500,00	34.407,75	63.092,25
180006	ESPORTE	0053003 PC	2011OB8025 77	30-dez- 11	5.000,00	ESPORTE E LAZER N	003	18-mai-10	44431245000149, 00	SP	PIACATU	97.500,00	5.000,00	58.092,25
180006	ESPORTE	0053122 PC	2011OB8032 32	30-dez- 11	33.886,12	ESPORTE E LAZER N	001	18-ago-10	41522152000131, 00	PI	ALEGRET E DO PIAUI	146.250,00	33.886,12	112.363,88

180006	ESPORTE	0053122 PC	2011OB8017 77	28-dez- 11	44.591,63	ESPORTE E LAZER N	002	18-ago-10	41522152000131, 00	PI	ALEGRET E DO PIAUI	146.250,00	44.591,63	67.772,25
180006	ESPORTE	0053345 PC	2011OB8003 02	03-jun-11	21.703,50	ESPORTE E LAZER N	001	26-nov-10	87568911000106, 00	RS	CANDELA RIA	146.250,00	21.703,50	124.546,50
180006	ESPORTE	0053345 PC	2011OB8033 02	30-dez- 11	41.515,50	ESPORTE E LAZER N	002	26-nov-10	87568911000106, 00	RS	CANDELA RIA	146.250,00	41.515,50	83.031,00
180006	ESPORTE	0053452 PC	2011OB8006 79	21-set-11	10.920,00	ESPORTE E LAZER N	001	03-fev-11	18243238000103, 00	M G	ALTEROS A	195.000,00	10.920,00	184.080,00
180006	ESPORTE	0053452 PC	2011OB8011 35	22-nov- 11	28.723,50	ESPORTE E LAZER N	002	03-fev-11	18243238000103, 00	M G	ALTEROS A	195.000,00	28.723,50	155.356,50
180006	ESPORTE	0053452 PC	2011OB8028 11	30-dez- 11	29.763,50	ESPORTE E LAZER N	003	03-fev-11	18243238000103, 00	M G	ALTEROS A	195.000,00	29.763,50	125.593,00
180006	ESPORTE	0053452 PC	2011OB8014 82	27-dez- 11	66.066,00	ESPORTE E LAZER N	004	03-fev-11	18243238000103, 00	M G	ALTEROS A	195.000,00	66.066,00	59.527,00
180006	ESPORTE	0053476 PC	2011OB8025 82	30-dez- 11	39.000,00	ESPORTE E LAZER N	001	03-ago-11	46211686000160, 00	SP	SALTO GRANDE	195.000,00	39.000,00	156.000,00
180006	ESPORTE	0053511 PC	2011OB8011 95	23-nov- 11	42.876,60	ESPORTE E LAZER N	001	26-jul-10	1612516000150, 0	M G	SAO JOAQUIM DE BICAS	224.250,00	42.876,60	181.373,40
180006	ESPORTE	0053511 PC	2011OB8017 78	28-dez- 11	77.455,95	ESPORTE E LAZER N	002	26-jul-10	1612516000150, 0	M G	SAO JOAQUIM DE BICAS	224.250,00	77.455,95	103.917,45
180006	ESPORTE	0053511 PC	2011OB8036 88	30-dez- 11	34.639,15	ESPORTE E LAZER N	003	11-jan-12	1612516000150, 0	M G	SAO JOAQUIM DE BICAS	224.250,00	34.639,15	69.278,30
180006	ESPORTE	0053518 PC	2011OB8022 15	30-dez- 11	30.000,00	ESPORTE E LAZER N	001	16-ago-11	1609843000152, 0	PR	PONTAL DO PARANA	97.500,00	30.000,00	67.500,00
180006	ESPORTE	0053521 PC	2011OB8005 35	13-set-11	8.994,38	ESPORTE E LAZER N	001	28-abr-11	46195079000154, 00	SP	JAU	146.250,00	8.994,38	137.255,62
180006	ESPORTE	0053521 PC	2011OB8012 85	29-nov- 11	9.857,25	ESPORTE E LAZER N	002	28-abr-11	46195079000154, 00	SP	JAU	146.250,00	9.857,25	127.398,37
180006	ESPORTE	0053521 PC	2011OB8021 09	30-dez- 11	42.466,12	ESPORTE E LAZER N	003	28-abr-11	46195079000154, 00	SP	JAU	146.250,00	42.466,12	84.932,25

180006	ESPORTE	0053585 PC	2011OB8009 66	08-nov- 11	15.619,50	ESPORTE E LAZER N	001	18-mai-11	14199921000130, 00	B A	SANTA INES	146.250,00	15.619,50	130.630,50
180006	ESPORTE	0053585 PC	2011OB8037 25	30-dez- 11	43.543,50	ESPORTE E LAZER N	002	18-mai-11	14199921000130, 00	B A	SANTA INES	146.250,00	43.543,50	87.087,00
180006	ESPORTE	0053661 PC	2011OB8025 88	30-dez- 11	46.800,00	ESPORTE E LAZER N	001	07-jul-11	45374261000100, 00	SP	CANDIDO RODRIGU ES	234.000,00	46.800,00	187.200,00
180006	ESPORTE	0053661 PC	2011OB8029 50	30-dez- 11	16.582,80	ESPORTE E LAZER N	002	07-jul-11	45374261000100, 00	SP	CANDIDO RODRIGU ES	234.000,00	16.582,80	170.617,20
180006	ESPORTE	0053760 PC	2011OB8004 30	15-jul-11	300.000,00	ESPORTE E LAZER N	001	18-ago-10	18338178000102, 00	M G	JUIZ DE FORA	600.000,00	300.000,00	300.000,00
180006	ESPORTE	0053760 PC	2011OB8013 01	08-dez- 11	300.000,00	ESPORTE E LAZER N	002	18-ago-10	18338178000102, 00	M G	JUIZ DE FORA	600.000,00	300.000,00	0,00
180006	ESPORTE	0053817 PC	2011OB8022 26	30-dez- 11	68.315,00	ESPORTE E LAZER N	001	20-jun-11	1612677000143,0 0	PI	JOCA MARQUES	390.000,00	68.315,00	321.685,00
180006	ESPORTE	0053817 PC	2011OB8014 83	27-dez- 11	185.055,00	ESPORTE E LAZER N	002	20-jun-11	1612677000143,0 0	PI	JOCA MARQUES	390.000,00	185.055,00	136.630,00
180006	ESPORTE	0053822 PC	2011OB8020 47	30-dez- 11	20.032,17	ESPORTE E LAZER N	002	22-jun-99	45167517000108, 00	SP	REDENCA O DA SERRA	195.000,00	20.032,17	174.967,83
180006	ESPORTE	0054004 PC	2011OB8009 67	08-nov- 11	468,00	ESPORTE E LAZER N	001	07-jul-11	45374261000100, 00	SP	CANDIDO RODRIGU ES	117.000,00	468,00	116.532,00
180006	ESPORTE	0054004 PC	2011OB8025 93	30-dez- 11	22.932,00	ESPORTE E LAZER N	002	07-jul-11	45374261000100, 00	SP	CANDIDO RODRIGU ES	117.000,00	22.932,00	93.600,00
180006	ESPORTE	0054004 PC	2011OB8029 43	30-dez- 11	8.268,00	ESPORTE E LAZER N	003	07-jul-11	45374261000100, 00	SP	CANDIDO RODRIGU ES	117.000,00	8.268,00	85.332,00
180006	ESPORTE	0054031 PC	2011OB8025 99	30-dez- 11	23.400,00	ESPORTE E LAZER N	001	07-dez-11	12066973000102, 00	PI	SAO JOAO DA CANABRA VA	117.000,00	23.400,00	93.600,00
180006	ESPORTE	0054109 PC	2011OB8026 02	30-dez- 11	58.500,00	ESPORTE E LAZER N	001	21-set-11	45276128000110, 00	SP	ARARAQU ARA	292.500,00	58.500,00	234.000,00

180006	ESPORTE	0054298 PC	2011OB8005 36	13-set-11	853,12	ESPORTE E LAZER N	001	09-set-10	1603719000180,0 0	PR	FOZ DO JORDAO	243.750,00	853,12	242.896,88
180006	ESPORTE	0054298 PC	2011OB8006 53	21-set-11	58.695,00	ESPORTE E LAZER N	002	09-set-10	1603719000180,0 0	PR	FOZ DO JORDAO	243.750,00	58.695,00	184.201,88
180006	ESPORTE	0054298 PC	2011OB8021 87	30-dez- 11	54.405,00	ESPORTE E LAZER N	003	09-set-10	1603719000180,0 0	PR	FOZ DO JORDAO	243.750,00	54.405,00	129.796,88
180006	ESPORTE	0054298 PC	2011OB8018 55	29-dez- 11	20.986,88	ESPORTE E LAZER N	004	06-jan-12	1603719000180,0 0	PR	FOZ DO JORDAO	243.750,00	20.986,88	108.810,00
180006	ESPORTE	0054323 PC	2011OB8004 07	11-jul-11	5.752,50	ESPORTE E LAZER N	001	09-set-10	18094870000132, 00	M G	SENHORA DOS REMEDIO S	97.500,00	5.752,50	91.747,50
180006	ESPORTE	0054323 PC	2011OB8007 05	23-set-11	59.816,25	ESPORTE E LAZER N	002	09-set-10	18094870000132, 00	M G	SENHORA DOS REMEDIO S	97.500,00	59.816,25	31.931,25
180006	ESPORTE	0054323 PC	2011OB8018 76	30-dez- 11	31.931,25	ESPORTE E LAZER N	003	09-set-10	18094870000132, 00	M G	SENHORA DOS REMEDIO S	97.500,00	31.931,25	0,00
180006	ESPORTE	0054481 PC	2011OB8023 39	30-dez- 11	42.442,40	ESPORTE E LAZER N	001	26-mai-11	83028639000102, 00	SC	PALMA SOLA	156.000,00	42.442,40	113.557,60
180006	ESPORTE	0054481 PC	2011OB8014 84	27-dez- 11	28.672,80	ESPORTE E LAZER N	002	26-mai-11	83028639000102, 00	SC	PALMA SOLA	156.000,00	28.672,80	84.884,80
180006	ESPORTE	0054561 PC	2011OB8020 50	30-dez- 11	39.502,18	ESPORTE E LAZER N	001	11-ago-11	45094901000128, 00	SP	POTIREND ABA	136.500,00	39.502,18	96.997,82
180006	ESPORTE	0054561 PC	2011OB8026 09	30-dez- 11	5.000,00	ESPORTE E LAZER N	002	11-ago-11	45094901000128, 00	SP	POTIREND ABA	136.500,00	5.000,00	91.997,82
180006	ESPORTE	0054841 PC	2011OB8022 60	30-dez- 11	35.197,50	ESPORTE E LAZER N	001	09-jun-11	75442756000190, 00	PR	CAMBAR A	146.250,00	35.197,50	111.052,50
180006	ESPORTE	0054841 PC	2011OB8014 85	27-dez- 11	40.657,50	ESPORTE E LAZER N	002	09-jun-11	75442756000190, 00	PR	CAMBAR A	146.250,00	40.657,50	70.395,00
180006	ESPORTE	0054933 PC	2011OB8014 86	27-dez- 11	67.500,00	ESPORTE E LAZER N	002	18-mai-10	1602009000135,0 0	M G	BRASILA NDIA DE MINAS	97.500,00	67.500,00	30.000,00

180006	ESPORTE	0055055 PC	2011OB8034 27	30-dez- 11	13.626,47	ESPORTE E LAZER N	002	22-jun-10	18414581000173, 00	M G	AGUAS VERMELH AS	234.000,00	13.626,47	220.373,53
180006	ESPORTE	0055066 PC	2011OB8025 20	30-dez- 11	17.780,75	ESPORTE E LAZER N	001	17-dez-10	87896874000157, 00	RS	ALEGRET E	97.500,00	17.780,75	79.719,25
180006	ESPORTE	0055066 PC	2011OB8026 19	30-dez- 11	19.500,00	ESPORTE E LAZER N	002	17-dez-10	87896874000157, 00	RS	ALEGRET E	97.500,00	19.500,00	60.219,25
180006	ESPORTE	0055067 PC	2011OB8026 24	30-dez- 11	19.500,00	ESPORTE E LAZER N	001	28-abr-11	4215918000109,0 0	RS	LAGOA BONITA DO SUL	97.500,00	19.500,00	78.000,00
180006	ESPORTE	0055222 PC	2011OB8009 68	08-nov- 11	7.385,63	ESPORTE E LAZER N	001	03-mar-11	2070548000133,0 0	T O	GUARAI	146.250,00	7.385,63	138.864,37
180006	ESPORTE	0055222 PC	2011OB8035 27	30-dez- 11	46.288,12	ESPORTE E LAZER N	002	03-mar-11	2070548000133,0 0	T O	GUARAI	146.250,00	46.288,12	92.576,25
180006	ESPORTE	0055278 PC	2011OB8026 30	30-dez- 11	14.854,13	ESPORTE E LAZER N	001	07-jul-11	8294688000171,0 0	R N	AFONSO BEZERRA	107.250,00	14.854,13	92.395,87
180006	ESPORTE	0055278 PC	2011OB8027 69	30-dez- 11	30.798,63	ESPORTE E LAZER N	002	07-jul-11	8294688000171,0 0	R N	AFONSO BEZERRA	107.250,00	30.798,63	61.597,24
180006	ESPORTE	0055321 PC	2011OB8004 49	08-ago- 11	150.000,00	ESPORTE E LAZER N	001	03-nov-10	18338137000116, 00	M G	CHACARA	150.000,00	150.000,00	0,00
180006	ESPORTE	0055460 PC	2011OB8023 40	30-dez- 11	145.060,83	ESPORTE E LAZER N	001	18-mai-11	8294688000171,0 0	R N	AFONSO BEZERRA	477.750,00	145.060,83	332.689,17
180006	ESPORTE	0055460 PC	2011OB8026 36	30-dez- 11	42.567,53	ESPORTE E LAZER N	002	18-mai-11	8294688000171,0 0	R N	AFONSO BEZERRA	477.750,00	42.567,53	290.121,64
180006	ESPORTE	0055464 PC	2011OB8026 41	30-dez- 11	80.000,00	ESPORTE E LAZER N	001	03-mar-11	7592298000115,0 0	CE	PARACUR U	400.000,00	80.000,00	320.000,00
180006	ESPORTE	0055512 PC	2011OB8002 80	02-jun-11	37.557,00	ESPORTE E LAZER N	001	09-set-10	13915632000127, 00	B A	JUAZEIRO	585.000,00	37.557,00	547.443,00
180006	ESPORTE	0055512 PC	2011OB8011 36	22-nov- 11	82.075,50	ESPORTE E LAZER N	002	09-set-10	13915632000127, 00	B A	JUAZEIRO	585.000,00	82.075,50	465.367,50
180006	ESPORTE	0055512 PC	2011OB8033 95	30-dez- 11	127.354,50	ESPORTE E LAZER N	003	09-set-10	13915632000127, 00	B A	JUAZEIRO	585.000,00	127.354,50	338.013,00

180006	ESPORTE	0055512 PC	2011OB8014 87	27-dez- 11	83.304,00	ESPORTE E LAZER N	004	09-set-10	13915632000127, 00	B A	JUAZEIRO	585.000,00	83.304,00	254.709,00
180006	ESPORTE	0055574 PC	2011OB8004 89	29-ago- 11	30.771,00	ESPORTE E LAZER N	001	18-mai-11	13678008000153, 00	B A	RIO DO ANTONIO	390.000,00	30.771,00	359.229,00
180006	ESPORTE	0055574 PC	2011OB8011 37	22-nov- 11	44.343,00	ESPORTE E LAZER N	002	18-mai-11	13678008000153, 00	B A	RIO DO ANTONIO	390.000,00	44.343,00	314.886,00
180006	ESPORTE	0055574 PC	2011OB8014 88	27-dez- 11	26.715,00	ESPORTE E LAZER N	003	18-mai-11	13678008000153, 00	B A	RIO DO ANTONIO	390.000,00	26.715,00	288.171,00
180006	ESPORTE	0055574 PC	2011OB8024 05	30-dez- 11	96.057,00	ESPORTE E LAZER N	004	11-jan-12	13678008000153, 00	B A	RIO DO ANTONIO	390.000,00	96.057,00	192.114,00
180006	ESPORTE	0055612 PC	2011OB8006 54	21-set-11	44.216,25	ESPORTE E LAZER N	001	18-ago-10	46319000000150, 00	SP	GUARULH OS	487.500,00	44.216,25	443.283,75
180006	ESPORTE	0055612 PC	2011OB8008 61	19-out-11	443.283,75	ESPORTE E LAZER N	002	18-ago-10	46319000000150, 00	SP	GUARULH OS	487.500,00	443.283,75	0,00
180006	ESPORTE	0055642 PC	2011OB8023 63	30-dez- 11	23.190,38	ESPORTE E LAZER N	002	20-jan-12	10249241000122, 00	PA	SAO GERALDO DO ARAGUAI A	146.250,00	23.190,38	123.059,62
180006	ESPORTE	0055679 PC	2011OB8026 46	30-dez- 11	29.250,00	ESPORTE E LAZER N	001	13-dez-11	88566872000162, 00	RS	RIO GRANDE	146.250,00	29.250,00	117.000,00
180006	ESPORTE	0055826 PC	2011OB8002 27	19-mai- 11	73.125,00	ESPORTE E LAZER N	003	06-abr-10	87612933000118, 00	RS	ALPESTRE	146.250,00	73.125,00	73.125,00
180006	ESPORTE	0055885 PC	2011OB8026 53	30-dez- 11	5.000,00	ESPORTE E LAZER N	001	24-ago-11	6029524000191,0 0	M A	PAULO RAMOS	292.500,00	5.000,00	287.500,00
180006	ESPORTE	0055885 PC	2011OB8030 96	30-dez- 11	91.447,58	ESPORTE E LAZER N	002	24-ago-11	6029524000191,0 0	M A	PAULO RAMOS	292.500,00	91.447,58	196.052,42
180006	ESPORTE	0055940 PC	2011OB8024 77	30-dez- 11	92.673,75	ESPORTE E LAZER N	001	27-jun-11	39485412000102, 00	RJ	QUEIMAD OS	292.500,00	92.673,75	199.826,25
180006	ESPORTE	0055940 PC	2011OB8026 61	30-dez- 11	14.478,75	ESPORTE E LAZER N	002	27-jun-11	39485412000102, 00	RJ	QUEIMAD OS	292.500,00	14.478,75	185.347,50
180006	ESPORTE	0056073 PC	2011OB8023 58	30-dez- 11	20.810,27	ESPORTE E LAZER N	002	20-jan-12	8153454000104,0 0	R N	RIACHO DA CRUZ	234.000,00	20.810,27	213.189,73

180006	ESPORTE	0056114 PC	2011OB8006 55	21-set-11	28.635,75	ESPORTE E LAZER N	001	21-dez-10	87612834000136, 00	RS	HORIZON TINA	97.500,00	28.635,75	68.864,25
180006	ESPORTE	0056114 PC	2011OB8030 48	30-dez- 11	13.594,75	ESPORTE E LAZER N	002	21-dez-10	87612834000136, 00	RS	HORIZON TINA	97.500,00	13.594,75	55.269,50
180006	ESPORTE	0056193 PC	2011OB8013 02	08-dez- 11	13.264,88	ESPORTE E LAZER N	001	15-mar-11	18092825000149, 00	M G	PIRAPETI NGA	146.250,00	13.264,88	132.985,12
180006	ESPORTE	0056193 PC	2011OB8027 97	30-dez- 11	38.142,00	ESPORTE E LAZER N	002	15-mar-11	18092825000149, 00	M G	PIRAPETI NGA	146.250,00	38.142,00	94.843,12
180006	ESPORTE	0056193 PC	2011OB8014 89	27-dez- 11	18.559,12	ESPORTE E LAZER N	003	15-mar-11	18092825000149, 00	M G	PIRAPETI NGA	146.250,00	18.559,12	76.284,00
180006	ESPORTE	0056289 PC	2011OB8014 90	27-dez- 11	13.476,40	ESPORTE E LAZER N	002	18-mai-10	8077265000108,0 0	R N	AREIA BRANCA	126.750,00	13.476,40	113.273,60
180006	ESPORTE	0056452 PC	2011OB8020 37	30-dez- 11	212.333,33	ESPORTE E LAZER N	001	17-dez-10	12333746000104, 00	A L	VICOSA	650.000,00	212.333,33	437.666,67
180006	ESPORTE	0056452 PC	2011OB8026 64	30-dez- 11	13.000,00	ESPORTE E LAZER N	002	17-dez-10	12333746000104, 00	A L	VICOSA	650.000,00	13.000,00	424.666,67
180006	ESPORTE	0056535 PC	2011OB8006 80	21-set-11	16.896,75	ESPORTE E LAZER N	001	20-jan-11	91567974000107, 00	RS	NONOAI	97.500,00	16.896,75	80.603,25
180006	ESPORTE	0056535 PC	2011OB8025 63	30-dez- 11	3.571,75	ESPORTE E LAZER N	002	20-jan-11	91567974000107, 00	RS	NONOAI	97.500,00	3.571,75	77.031,50
180006	ESPORTE	0056535 PC	2011OB8014 91	27-dez- 11	69.888,00	ESPORTE E LAZER N	003	20-jan-11	91567974000107, 00	RS	NONOAI	97.500,00	69.888,00	7.143,50
180006	ESPORTE	0056577 PC	2011OB8025 69	30-dez- 11	30.000,00	ESPORTE E LAZER N	001	20-abr-11	89708051000186, 00	RS	FORTALE ZA DOS VALOS	97.500,00	30.000,00	67.500,00
180006	ESPORTE	0056723 PC	2011OB8026 70	30-dez- 11	48.750,00	ESPORTE E LAZER N	001	08-set-11	4034583000122,0 0	A C	RIO BRANCO	243.750,00	48.750,00	195.000,00
180006	ESPORTE	0056797 PC	2011OB8002 28	19-mai- 11	48.750,00	ESPORTE E LAZER N	002	22-jun-10	87708889000144, 00	RS	CONSTAN TINA	97.500,00	48.750,00	48.750,00
180006	ESPORTE	0056876 PC	2011OB8013 03	08-dez- 11	41.340,00	ESPORTE E LAZER N	001	09-jul-10	22855167000177, 00	R O	SAO MIGUEL DO GUAPORE	195.000,00	41.340,00	153.660,00

180006	ESPORTE	0056876 PC	2011OB8037 09	30-dez- 11	7.306,00	ESPORTE E LAZER N	002	09-jul-10	22855167000177, 00	R O	SAO MIGUEL DO GUAPORE	195.000,00	7.306,00	146.354,00
180006	ESPORTE	0056876 PC	2011OB8014 92	27-dez- 11	131.742,00	ESPORTE E LAZER N	003	09-jul-10	22855167000177, 00	R O	SAO MIGUEL DO GUAPORE	195.000,00	131.742,00	14.612,00
180006	ESPORTE	0056890 PC	2011OB8023 84	30-dez- 11	46.339,21	ESPORTE E LAZER N	001	08-set-11	13825476000103, 00	B A	SANTO ANTONIO DE JESUS	146.250,00	46.339,21	99.910,79
180006	ESPORTE	0056890 PC	2011OB8026 80	30-dez- 11	5.000,00	ESPORTE E LAZER N	002	08-set-11	13825476000103, 00	B A	SANTO ANTONIO DE JESUS	146.250,00	5.000,00	94.910,79
180006	ESPORTE	0056979 PC	2011OB8004 31	15-jul-11	100.000,00	ESPORTE E LAZER N	001	07-jul-11	12335030000138, 00	A L	PAULO JACINTO	243.750,00	100.000,00	143.750,00
180006	ESPORTE	0056979 PC	2011OB8026 85	30-dez- 11	143.750,00	ESPORTE E LAZER N	002	07-jul-11	12335030000138, 00	A L	PAULO JACINTO	243.750,00	143.750,00	0,00
180006	ESPORTE	0057165 PC	2011OB8025 15	30-dez- 11	95.218,50	ESPORTE E LAZER N	001	11-mai-11	1612551000179,0 0	M G	CAMPO AZUL	292.500,00	95.218,50	197.281,50
180006	ESPORTE	0057165 PC	2011OB8026 90	30-dez- 11	6.844,50	ESPORTE E LAZER N	002	11-mai-11	1612551000179,0 0	M G	CAMPO AZUL	292.500,00	6.844,50	190.437,00
180006	ESPORTE	0057237 PC	2011OB8026 50	30-dez- 11	42.232,18	ESPORTE E LAZER N	001	27-jul-11	36350346000167, 00	ES	VILA PAVAO	136.500,00	42.232,18	94.267,82
180006	ESPORTE	0057237 PC	2011OB8026 96	30-dez- 11	5.000,00	ESPORTE E LAZER N	002	27-jul-11	36350346000167, 00	ES	VILA PAVAO	136.500,00	5.000,00	89.267,82
180006	ESPORTE	0057285 PC	2011OB8007 57	05-out-11	97.500,00	ESPORTE E LAZER N	001	20-jun-11	45774064000188, 00	SP	RIO CLARO	97.500,00	97.500,00	0,00
180006	ESPORTE	0057301 PC	2011OB8022 78	30-dez- 11	51.641,67	ESPORTE E LAZER N	002	04-jun-10	1619232000195,0 0	ES	VILA VALERIO	195.000,00	51.641,67	143.358,33
180006	ESPORTE	0057440 PC	2011OB8023 00	30-dez- 11	30.808,05	ESPORTE E LAZER N	001	03-mar-11	8096372000175,0 0	R N	SERRA NEGRA DO NORTE	136.500,00	30.808,05	105.691,95
180006	ESPORTE	0057440 PC	2011OB8014 93	27-dez- 11	44.075,85	ESPORTE E LAZER N	002	03-mar-11	8096372000175,0 0	R N	SERRA NEGRA	136.500,00	44.075,85	61.616,10

										DO NORTE				
180006	ESPORTE	0057465 PC	2011OB8005 13	13-set-11	67.821,00	ESPORTE E LAZER N	003	22-jun-99	75771253000168,00	PR	APUCARANA	390.000,00	67.821,00	322.179,00
180006	ESPORTE	0057465 PC	2011OB8013 34	16-dez-11	127.179,00	ESPORTE E LAZER N	004	22-jun-99	75771253000168,00	PR	APUCARANA	390.000,00	127.179,00	195.000,00
180006	ESPORTE	0057548 PC	2011OB8007 45	29-set-11	32.923,80	ESPORTE E LAZER N	001	22-out-10	45331188000199,00	SP	CONCHAL	117.000,00	32.923,80	84.076,20
180006	ESPORTE	0057639 PC	2011OB8026 32	30-dez-11	47.705,00	ESPORTE E LAZER N	001	20-jun-11	88604897000103,00	RS	CACEQUI	150.000,00	47.705,00	102.295,00
180006	ESPORTE	0057639 PC	2011OB8027 04	30-dez-11	6.885,00	ESPORTE E LAZER N	002	20-jun-11	88604897000103,00	RS	CACEQUI	150.000,00	6.885,00	95.410,00
180006	ESPORTE	0057687 PC	2011OB8007 56	05-out-11	158.191,80	ESPORTE E LAZER N	001	25-fev-11	45774064000188,00	SP	RIO CLARO	165.750,00	158.191,80	7.558,20
180006	ESPORTE	0057687 PC	2011OB8008 06	17-out-11	7.558,20	ESPORTE E LAZER N	002	25-fev-11	45774064000188,00	SP	RIO CLARO	165.750,00	7.558,20	0,00
180006	ESPORTE	0057742 PC	2011OB8023 20	30-dez-11	27.712,75	ESPORTE E LAZER N	001	21-dez-10	91110296000159,00	RS	NOVA ROMA DO SUL	97.500,00	27.712,75	69.787,25
180006	ESPORTE	0057742 PC	2011OB8014 94	27-dez-11	14.361,75	ESPORTE E LAZER N	002	21-dez-10	91110296000159,00	RS	NOVA ROMA DO SUL	97.500,00	14.361,75	55.425,50
180006	ESPORTE	0057856 PC	2011OB8011 38	22-nov-11	32.925,75	ESPORTE E LAZER N	001	18-mai-11	13100995000104,00	SE	AREIA BRANCA	536.250,00	32.925,75	503.324,25
180006	ESPORTE	0057947 PC	2011OB8004 83	29-ago-11	5.713,50	ESPORTE E LAZER N	001	12-jan-11	76245034000108,00	PR	SERTANO POLIS	195.000,00	5.713,50	189.286,50
180006	ESPORTE	0057947 PC	2011OB8009 69	08-nov-11	799,50	ESPORTE E LAZER N	002	12-jan-11	76245034000108,00	PR	SERTANO POLIS	195.000,00	799,50	188.487,00
180006	ESPORTE	0057947 PC	2011OB8027 31	30-dez-11	54.535,00	ESPORTE E LAZER N	003	12-jan-11	76245034000108,00	PR	SERTANO POLIS	195.000,00	54.535,00	133.952,00
180006	ESPORTE	0057947 PC	2011OB8014 95	27-dez-11	24.882,00	ESPORTE E LAZER N	004	12-jan-11	76245034000108,00	PR	SERTANO POLIS	195.000,00	24.882,00	109.070,00

180006	ESPORTE	0057959 PC	2011OB8014 96	27-dez- 11	97.500,00	ESPORTE E LAZER N	001	03-nov-10	1612150000119,0 0	SP	JUMIRIM	97.500,00	97.500,00	0,00
180006	ESPORTE	0057965 PC	2011OB8020 61	30-dez- 11	40.311,37	ESPORTE E LAZER N	001	11-nov-10	11034741000100, 00	PE	CALCADO	146.250,00	40.311,37	105.938,63
180006	ESPORTE	0057965 PC	2011OB8018 53	29-dez- 11	25.315,88	ESPORTE E LAZER N	002	11-nov-10	11034741000100, 00	PE	CALCADO	146.250,00	25.315,88	80.622,75
180006	ESPORTE	0057994 PC	2011OB8027 06	30-dez- 11	24.540,00	ESPORTE E LAZER N	001	07-jul-11	9071622000185,0 0	PB	LAGOA DE DENTRO	200.000,00	24.540,00	175.460,00
180006	ESPORTE	0057994 PC	2011OB8030 91	30-dez- 11	58.486,67	ESPORTE E LAZER N	002	07-jul-11	9071622000185,0 0	PB	LAGOA DE DENTRO	200.000,00	58.486,67	116.973,33
180006	ESPORTE	0057997 PC	2011OB8022 31	30-dez- 11	30.000,00	ESPORTE E LAZER N	001	11-ago-11	88488341000107, 00	RS	FAXINAL DO SOTURNO	97.500,00	30.000,00	67.500,00
180006	ESPORTE	0058070 PC	2011OB8007 55	05-out-11	224.250,00	ESPORTE E LAZER N	001	11-mai-11	45774064000188, 00	SP	RIO CLARO	224.250,00	224.250,00	0,00
180006	ESPORTE	0058155 PC	2011OB8027 11	30-dez- 11	300.000,00	ESPORTE E LAZER N	001	28-abr-11	13809397000109, 00	B A	RIBEIRA DO POMBAL	1.500.000,00	300.000,00	1.200.000,00
180006	ESPORTE	0058255 PC	2011OB8024 49	30-dez- 11	30.000,00	ESPORTE E LAZER N	001	06-abr-11	88830609000139, 00	RS	CAXIAS DO SUL	97.500,00	30.000,00	67.500,00
180006	ESPORTE	0058420 PC	2011OB8011 96	23-nov- 11	47.765,25	ESPORTE E LAZER N	001	08-dez-10	4092714000128,0 0	R O	CACOAL	292.500,00	47.765,25	244.734,75
180006	ESPORTE	0058420 PC	2011OB8022 42	30-dez- 11	81.578,25	ESPORTE E LAZER N	002	08-dez-10	4092714000128,0 0	R O	CACOAL	292.500,00	81.578,25	163.156,50
180006	ESPORTE	0058765 PC	2011OB8002 81	02-jun-11	21.465,50	ESPORTE E LAZER N	002	22-jun-10	1625984000169,0 0	T O	CHAPADA DE AREIA	195.000,00	21.465,50	173.534,50
180006	ESPORTE	0058765 PC	2011OB8003 30	07-jul-11	63.960,00	ESPORTE E LAZER N	003	22-jun-10	1625984000169,0 0	T O	CHAPADA DE AREIA	195.000,00	63.960,00	109.574,50
180006	ESPORTE	0058765 PC	2011OB8004 91	29-ago- 11	7.839,00	ESPORTE E LAZER N	004	22-jun-10	1625984000169,0 0	T O	CHAPADA DE AREIA	195.000,00	7.839,00	101.735,50
180006	ESPORTE	0058765 PC	2011OB8006 81	21-set-11	351,00	ESPORTE E LAZER N	005	22-jun-10	1625984000169,0 0	T O	CHAPADA DE AREIA	195.000,00	351,00	101.384,50

180006	ESPORTE	0058765 PC	2011OB8014 97	27-dez- 11	1.384,50	ESPORTE E LAZER N	006	22-jun-10	1625984000169,0 0	T O	CHAPADA DE AREIA	195.000,00	1.384,50	100.000,00
180006	ESPORTE	0058851 PC	2011OB8021 66	30-dez- 11	19.494,80	ESPORTE E LAZER N	001	27-nov-10	82939430000138, 00	SC	HERVAL D OESTE	156.000,00	19.494,80	136.505,20
180006	ESPORTE	0058851 PC	2011OB8014 98	27-dez- 11	97.515,60	ESPORTE E LAZER N	002	27-nov-10	82939430000138, 00	SC	HERVAL D OESTE	156.000,00	97.515,60	38.989,60
180006	ESPORTE	0058959 PC	2011OB8035 31	30-dez- 11	61.024,33	ESPORTE E LAZER N	001	20-abr-11	47563739000175, 00	SP	LORENA	195.000,00	61.024,33	133.975,67
180006	ESPORTE	0058959 PC	2011OB8027 20	30-dez- 11	5.000,00	ESPORTE E LAZER N	002	20-abr-11	47563739000175, 00	SP	LORENA	195.000,00	5.000,00	128.975,67
180006	ESPORTE	0059046 PC	2011OB8023 46	30-dez- 11	28.333,50	ESPORTE E LAZER N	001	07-jul-11	82926593000186, 00	SC	SANTA ROSA DE LIMA	146.250,00	28.333,50	117.916,50
180006	ESPORTE	0059046 PC	2011OB8014 99	27-dez- 11	61.249,50	ESPORTE E LAZER N	002	07-jul-11	82926593000186, 00	SC	SANTA ROSA DE LIMA	146.250,00	61.249,50	56.667,00
180006	ESPORTE	0059326 PC	2011OB8027 25	30-dez- 11	40.000,00	ESPORTE E LAZER N	001	11-ago-11	46415998000196, 00	SP	SAO PEDRO	200.000,00	40.000,00	160.000,00
180006	ESPORTE	0059433 PC	2011OB8027 28	30-dez- 11	58.500,00	ESPORTE E LAZER N	001	23-nov-11	44498988000136, 00	SP	BOCAINA	292.500,00	58.500,00	234.000,00
180006	ESPORTE	0059447 PC	2011OB8025 76	30-dez- 11	39.667,87	ESPORTE E LAZER N	001	30-mar-11	87612883000179, 00	RS	VICENTE DUTRA	146.250,00	39.667,87	106.582,13
180006	ESPORTE	0059447 PC	2011OB8015 00	27-dez- 11	27.246,38	ESPORTE E LAZER N	002	30-mar-11	87612883000179, 00	RS	VICENTE DUTRA	146.250,00	27.246,38	79.335,75
180006	ESPORTE	0059641 PC	2011OB8011 39	22-nov- 11	8.792,55	ESPORTE E LAZER N	001	25-fev-11	45735552000186, 00	SP	ARTUR NOGUEIR A	175.500,00	8.792,55	166.707,45
180006	ESPORTE	0059641 PC	2011OB8015 01	27-dez- 11	93.260,70	ESPORTE E LAZER N	002	25-fev-11	45735552000186, 00	SP	ARTUR NOGUEIR A	175.500,00	93.260,70	73.446,75
180006	ESPORTE	0059641 PC	2011OB8023 54	30-dez- 11	24.482,25	ESPORTE E LAZER N	003	11-jan-12	45735552000186, 00	SP	ARTUR NOGUEIR A	175.500,00	24.482,25	48.964,50
180006	ESPORTE	0059647 PC	2011OB8033 25	30-dez- 11	26.822,25	ESPORTE E LAZER N	001	24-ago-10	54279674000104, 00	SP	PIQUERO BI	97.500,00	26.822,25	70.677,75

180006	ESPORTE	0059647 PC	2011OB8018 48	29-dez- 11	17.033,25	ESPORTE E LAZER N	002	24-ago-10	54279674000104, 00	SP	PIQUERO BI	97.500,00	17.033,25	53.644,50
180006	ESPORTE	0059752 PC	2011OB8011 40	22-nov- 11	191.002,50	ESPORTE E LAZER N	001	11-mai-11	6104863000195,0 0	M A	CODO	292.500,00	191.002,50	101.497,50
180006	ESPORTE	0060218 PC	2011OB8010 65	17-nov- 11	45.708,75	ESPORTE E LAZER N	003	22-jun-99	87612750000100, 00	RS	ARVOREZ INHA	97.500,00	45.708,75	51.791,25
180006	ESPORTE	0060218 PC	2011OB8017 79	28-dez- 11	2.291,25	ESPORTE E LAZER N	004	22-jun-99	87612750000100, 00	RS	ARVOREZ INHA	97.500,00	2.291,25	49.500,00
180006	ESPORTE	0060432 PC	2011OB8034 00	30-dez- 11	193.071,83	ESPORTE E LAZER N	001	03-nov-11	7598592000134,0 0	CE	FRECHEIR INHA	585.000,00	193.071,83	391.928,17
180006	ESPORTE	0060432 PC	2011OB8027 33	30-dez- 11	5.000,00	ESPORTE E LAZER N	002	03-nov-11	7598592000134,0 0	CE	FRECHEIR INHA	585.000,00	5.000,00	386.928,17
180006	ESPORTE	0060459 PC	2011OB8000 87	26-jan-11	292.500,00	ESPORTE E LAZER N	001	31-dez-99	29076130000190, 00	RJ	VALENCA	292.500,00	292.500,00	0,00
180006	ESPORTE	0060491 PC	2011OB8027 38	30-dez- 11	48.750,00	ESPORTE E LAZER N	001	20-abr-11	18398974000130, 00	M G	NANUQUE	243.750,00	48.750,00	195.000,00
180006	ESPORTE	0060491 PC	2011OB8027 71	30-dez- 11	33.751,25	ESPORTE E LAZER N	002	20-abr-11	18398974000130, 00	M G	NANUQUE	243.750,00	33.751,25	161.248,75
180006	ESPORTE	0060561 PC	2011OB8004 65	23-ago- 11	97.500,00	ESPORTE E LAZER N	001	22-out-10	88771001000180, 00	RS	TRAMAN DAI	97.500,00	97.500,00	0,00
180006	ESPORTE	0060574 PC	2011OB8022 92	30-dez- 11	154.228,75	ESPORTE E LAZER N	001	17-dez-10	1237403000111,0 0	T O	ARAGUAT INS	487.500,00	154.228,75	333.271,25
180006	ESPORTE	0060574 PC	2011OB8027 42	30-dez- 11	24.813,75	ESPORTE E LAZER N	002	17-dez-10	1237403000111,0 0	T O	ARAGUAT INS	487.500,00	24.813,75	308.457,50
180006	ESPORTE	0060579 PC	2011OB8011 41	22-nov- 11	31.809,38	ESPORTE E LAZER N	001	11-nov-10	1612541000133,0 0	M A	LAGO DOS RODRIGU ES	243.750,00	31.809,38	211.940,62
180006	ESPORTE	0060625 PC	2011OB8006 56	21-set-11	99.274,50	ESPORTE E LAZER N	001	15-out-10	88830609000139, 00	RS	CAXIAS DO SUL	195.000,00	99.274,50	95.725,50
180006	ESPORTE	0060625 PC	2011OB8017 80	28-dez- 11	95.725,50	ESPORTE E LAZER N	002	15-out-10	88830609000139, 00	RS	CAXIAS DO SUL	195.000,00	95.725,50	0,00

180006	ESPORTE	0060671 PC	2011OB8008 62	19-out-11	12.480,00	ESPORTE E LAZER N	001	04-mai-11	87297271000139, 00	RS	ARROIO DO MEIO	97.500,00	12.480,00	85.020,00
180006	ESPORTE	0060671 PC	2011OB8035 11	30-dez- 11	28.340,00	ESPORTE E LAZER N	002	04-mai-11	87297271000139, 00	RS	ARROIO DO MEIO	97.500,00	28.340,00	56.680,00
180006	ESPORTE	0060686 PC	2011OB8036 09	30-dez- 11	57.199,03	ESPORTE E LAZER N	001	03-nov-10	8294662000123,0 0	R N	ACU	185.250,00	57.199,03	128.050,97
180006	ESPORTE	0060686 PC	2011OB8027 46	30-dez- 11	13.652,93	ESPORTE E LAZER N	002	03-nov-10	8294662000123,0 0	R N	ACU	185.250,00	13.652,93	114.398,04
180006	ESPORTE	0060716 PC	2011OB8033 44	30-dez- 11	25.522,25	ESPORTE E LAZER N	001	09-jun-11	1020881000175,0 0	M G	DELTA	97.500,00	25.522,25	71.977,75
180006	ESPORTE	0060716 PC	2011OB8015 02	27-dez- 11	20.933,25	ESPORTE E LAZER N	002	09-jun-11	1020881000175,0 0	M G	DELTA	97.500,00	20.933,25	51.044,50
180006	ESPORTE	0060757 PC	2011OB8008 99	27-out-11	31.833,75	ESPORTE E LAZER N	001	20-jan-11	1612328000121,0 0	M A	CENTRO DO GUILHER ME	243.750,00	31.833,75	211.916,25
180006	ESPORTE	0060872 PC	2011OB8011 42	22-nov- 11	100.792,09	ESPORTE E LAZER N	001	11-mai-11	6104863000195,0 0	M A	CODO	229.125,00	100.792,09	128.332,91
180006	ESPORTE	0060979 PC	2011OB8031 59	30-dez- 11	39.157,30	ESPORTE E LAZER N	001	26-jul-10	8358053000190,0 0	R N	PORTALE GRE	136.500,00	39.157,30	97.342,70
180006	ESPORTE	0060979 PC	2011OB8027 96	30-dez- 11	19.028,10	ESPORTE E LAZER N	002	26-jul-10	8358053000190,0 0	R N	PORTALE GRE	136.500,00	19.028,10	78.314,60
180006	ESPORTE	0061047 PC	2011OB8034 02	30-dez- 11	95.433,00	ESPORTE E LAZER N	001	27-out-11	87896874000157, 00	RS	ALEGRET E	292.500,00	95.433,00	197.067,00
180006	ESPORTE	0061047 PC	2011OB8028 00	30-dez- 11	6.201,00	ESPORTE E LAZER N	002	27-out-11	87896874000157, 00	RS	ALEGRET E	292.500,00	6.201,00	190.866,00
180006	ESPORTE	0061055 PC	2011OB8006 57	21-set-11	24.999,00	ESPORTE E LAZER N	001	21-dez-10	18682930000138, 00	M G	ANDRELA NDIA	195.000,00	24.999,00	170.001,00
180006	ESPORTE	0061055 PC	2011OB8011 97	23-nov- 11	43.524,00	ESPORTE E LAZER N	002	21-dez-10	18682930000138, 00	M G	ANDRELA NDIA	195.000,00	43.524,00	126.477,00
180006	ESPORTE	0061055 PC	2011OB8033 21	30-dez- 11	42.159,00	ESPORTE E LAZER N	003	21-dez-10	18682930000138, 00	M G	ANDRELA NDIA	195.000,00	42.159,00	84.318,00

180006	ESPORTE	0061067 PC	2011OB8009 70	08-nov- 11	15.239,25	ESPORTE E LAZER N	001	27-jun-11	95639472000103, 00	PR	NOVO ITACOLO MI	146.250,00	15.239,25	131.010,75
180006	ESPORTE	0061067 PC	2011OB8023 41	30-dez- 11	43.670,25	ESPORTE E LAZER N	002	20-jan-12	95639472000103, 00	PR	NOVO ITACOLO MI	146.250,00	43.670,25	87.340,50
180006	ESPORTE	0061092 PC	2011OB8017 81	28-dez- 11	89.193,75	ESPORTE E LAZER N	002	22-jun-99	48031918000124, 00	SP	UNIVERSI DADE ESTADUA L PAULISTA JULIO DE	146.250,00	89.193,75	57.056,25
180006	ESPORTE	0061092 PC	2011OB8023 25	30-dez- 11	9.018,75	ESPORTE E LAZER N	003	11-jan-12	48031918000124, 00	SP	UNIVERSI DADE ESTADUA L PAULISTA JULIO DE	146.250,00	9.018,75	48.037,50
180006	ESPORTE	0061221 PC	2011OB8006 58	21-set-11	2.164,50	ESPORTE E LAZER N	001	09-set-10	1603707000155,0 0	M G	CABECEIR A GRANDE	146.250,00	2.164,50	144.085,50
180006	ESPORTE	0061221 PC	2011OB8028 66	30-dez- 11	48.028,50	ESPORTE E LAZER N	002	09-set-10	1603707000155,0 0	M G	CABECEIR A GRANDE	146.250,00	48.028,50	96.057,00
180006	ESPORTE	0061332 PC	2011OB8006 82	21-set-11	77.366,25	ESPORTE E LAZER N	001	12-jan-11	46634572000123, 00	SP	CESARIO LANGE	97.500,00	77.366,25	20.133,75
180006	ESPORTE	0061332 PC	2011OB8023 61	30-dez- 11	6.711,25	ESPORTE E LAZER N	002	12-jan-11	46634572000123, 00	SP	CESARIO LANGE	97.500,00	6.711,25	13.422,50
180006	ESPORTE	0061336 PC	2011OB8013 22	08-dez- 11	6.166,88	ESPORTE E LAZER N	001	04-mai-11	88254875000160, 00	RS	NOVO HAMBUR GO	243.750,00	6.166,88	237.583,12
180006	ESPORTE	0061336 PC	2011OB8021 98	30-dez- 11	79.194,37	ESPORTE E LAZER N	002	04-mai-11	88254875000160, 00	RS	NOVO HAMBUR GO	243.750,00	79.194,37	158.388,75
180006	ESPORTE	0061363 PC	2011OB8009 71	08-nov- 11	3.724,50	ESPORTE E LAZER N	001	03-jun-11	83102376000134, 00	SC	VIDAL RAMOS	195.000,00	3.724,50	191.275,50
180006	ESPORTE	0061363 PC	2011OB8032 71	30-dez- 11	41.340,00	ESPORTE E LAZER N	002	03-jun-11	83102376000134, 00	SC	VIDAL RAMOS	195.000,00	41.340,00	149.935,50

180006	ESPORTE	0061363 PC	2011OB8015 03	27-dez- 11	67.255,50	ESPORTE E LAZER N	003	03-jun-11	83102376000134, 00	SC	VIDAL RAMOS	195.000,00	67.255,50	82.680,00
180006	ESPORTE	0061388 PC	2011OB8013 04	08-dez- 11	6.386,25	ESPORTE E LAZER N	001	11-mai-11	88254875000160, 00	RS	NOVO HAMBUR GO	243.750,00	6.386,25	237.363,75
180006	ESPORTE	0061388 PC	2011OB8022 03	30-dez- 11	79.121,25	ESPORTE E LAZER N	002	11-mai-11	88254875000160, 00	RS	NOVO HAMBUR GO	243.750,00	79.121,25	158.242,50
180006	ESPORTE	0061431 PC	2011OB8013 23	08-dez- 11	70.770,38	ESPORTE E LAZER N	001	28-abr-11	88254875000160, 00	RS	NOVO HAMBUR GO	146.250,00	70.770,38	75.479,62
180006	ESPORTE	0061431 PC	2011OB8021 61	30-dez- 11	25.159,87	ESPORTE E LAZER N	002	28-abr-11	88254875000160, 00	RS	NOVO HAMBUR GO	146.250,00	25.159,87	50.319,75
180006	ESPORTE	0061465 PC	2011OB8024 30	30-dez- 11	15.246,67	ESPORTE E LAZER N	001	11-mai-11	22681423000157, 00	M G	FRANCISC O SA	100.000,00	15.246,67	84.753,33
180006	ESPORTE	0061465 PC	2011OB8018 47	29-dez- 11	54.260,00	ESPORTE E LAZER N	002	11-mai-11	22681423000157, 00	M G	FRANCISC O SA	100.000,00	54.260,00	30.493,33
180006	ESPORTE	0061468 PC	2011OB8022 79	30-dez- 11	24.885,67	ESPORTE E LAZER N	001	28-abr-11	22681423000157, 00	M G	FRANCISC O SA	110.000,00	24.885,67	85.114,33
180006	ESPORTE	0061468 PC	2011OB8015 04	27-dez- 11	35.343,00	ESPORTE E LAZER N	002	28-abr-11	22681423000157, 00	M G	FRANCISC O SA	110.000,00	35.343,00	49.771,33
180006	ESPORTE	0061481 PC	2011OB8011 43	22-nov- 11	13.201,50	ESPORTE E LAZER N	001	29-jun-11	18306670000104, 00	M G	SAO ROQUE DE MINAS	195.000,00	13.201,50	181.798,50
180006	ESPORTE	0061481 PC	2011OB8023 33	30-dez- 11	60.599,50	ESPORTE E LAZER N	002	20-jan-12	18306670000104, 00	M G	SAO ROQUE DE MINAS	195.000,00	60.599,50	121.199,00
180006	ESPORTE	0061574 PC	2011OB8011 98	23-nov- 11	300.000,00	ESPORTE E LAZER N	002	22-jun-10	14217335000170, 00	B A	GLORIA	1.526.250,00	300.000,00	1.226.250,00
180006	ESPORTE	0061574 PC	2011OB8036 14	30-dez- 11	165.709,25	ESPORTE E LAZER N	003	20-jan-12	14217335000170, 00	B A	GLORIA	1.526.250,00	165.709,25	1.060.540,75
180006	ESPORTE	0061620 PC	2011OB8011 99	23-nov- 11	20.982,00	ESPORTE E LAZER N	001	27-nov-10	4628376000104,0 0	A M	ITAMARA TI	780.000,00	20.982,00	759.018,00
180006	ESPORTE	0061620 PC	2011OB8023 76	30-dez- 11	253.006,00	ESPORTE E LAZER N	002	20-jan-12	4628376000104,0 0	A M	ITAMARA TI	780.000,00	253.006,00	506.012,00

180006	ESPORTE	0061657 PC	2011OB8006 83	21-set-11	142.500,00	ESPORTE E LAZER N	003	04-jun-10	13715891000104, 00	B A	IRECE	292.500,00	142.500,00	150.000,00
180006	ESPORTE	0061697 PC	2011OB8003 84	11-jul-11	86.217,20	ESPORTE E LAZER N	002	02-jul-10	46172888000140, 00	SP	BARRA BONITA	224.250,00	86.217,20	138.032,80
180006	ESPORTE	0061697 PC	2011OB8008 63	19-out-11	21.684,98	ESPORTE E LAZER N	003	02-jul-10	46172888000140, 00	SP	BARRA BONITA	224.250,00	21.684,98	116.347,82
180006	ESPORTE	0061697 PC	2011OB8035 40	30-dez- 11	5.449,27	ESPORTE E LAZER N	004	02-jul-10	46172888000140, 00	SP	BARRA BONITA	224.250,00	5.449,27	110.898,55
180006	ESPORTE	0061707 PC	2011OB8011 44	22-nov- 11	15.171,98	ESPORTE E LAZER N	001	27-jun-11	92453810000111, 00	RS	TRES ARROIOS	126.750,00	15.171,98	111.578,02
180006	ESPORTE	0061707 PC	2011OB8022 13	30-dez- 11	37.192,67	ESPORTE E LAZER N	002	27-jun-11	92453810000111, 00	RS	TRES ARROIOS	126.750,00	37.192,67	74.385,35
180006	ESPORTE	0061710 PC	2011OB8005 14	13-set-11	32.715,50	ESPORTE E LAZER N	002	22-jun-99	95680831000168, 00	PR	LIDIANOP OLIS	195.000,00	32.715,50	162.284,50
180006	ESPORTE	0061710 PC	2011OB8010 46	14-nov- 11	40.000,00	ESPORTE E LAZER N	003	22-jun-99	95680831000168, 00	PR	LIDIANOP OLIS	195.000,00	40.000,00	122.284,50
180006	ESPORTE	0061831 PC	2011OB8031 50	30-dez- 11	30.095,00	ESPORTE E LAZER N	001	12-jan-11	1612376000110,0 0	R N	TRIUNFO POTIGUA R	97.500,00	30.095,00	67.405,00
180006	ESPORTE	0061831 PC	2011OB8028 09	30-dez- 11	7.215,00	ESPORTE E LAZER N	002	12-jan-11	1612376000110,0 0	R N	TRIUNFO POTIGUA R	97.500,00	7.215,00	60.190,00
180006	ESPORTE	0061888 PC	2011OB8007 28	29-set-11	2.866,50	ESPORTE E LAZER N	001	11-nov-10	6323208000128,0 0	M A	IGARAPE GRANDE	292.500,00	2.866,50	289.633,50
180006	ESPORTE	0061903 PC	2011OB8026 99	30-dez- 11	117,00	ESPORTE E LAZER N	002	06-ago-10	12207437000180, 00	A L	SAO BRAS	117.000,00	117,00	116.883,00
180006	ESPORTE	0061903 PC	2011OB8017 82	28-dez- 11	58.383,00	ESPORTE E LAZER N	003	06-ago-10	12207437000180, 00	A L	SAO BRAS	117.000,00	58.383,00	58.500,00
180006	ESPORTE	0061921 PC	2011OB8024 62	30-dez- 11	91.202,53	ESPORTE E LAZER N	001	30-set-11	8311904000140,0 0	R N	POCO BRANCO	282.750,00	91.202,53	191.547,47
180006	ESPORTE	0061921 PC	2011OB8028 12	30-dez- 11	5.000,00	ESPORTE E LAZER N	002	30-set-11	8311904000140,0 0	R N	POCO BRANCO	282.750,00	5.000,00	186.547,47

180006	ESPORTE	0062016 PC	2011OB8012 00	23-nov- 11	17.988,75	ESPORTE E LAZER N	001	12-jan-11	18128256000144, 00	M G	RODEIRO	146.250,00	17.988,75	128.261,25
180006	ESPORTE	0062016 PC	2011OB8032 13	30-dez- 11	42.753,75	ESPORTE E LAZER N	002	12-jan-11	18128256000144, 00	M G	RODEIRO	146.250,00	42.753,75	85.507,50
180006	ESPORTE	0062226 PC	2011OB8009 08	27-out-11	1.487,85	ESPORTE E LAZER N	001	13-abr-11	18602011000107, 00	M G	PATOS DE MINAS	136.500,00	1.487,85	135.012,15
180006	ESPORTE	0062226 PC	2011OB8032 72	30-dez- 11	45.004,05	ESPORTE E LAZER N	002	13-abr-11	18602011000107, 00	M G	PATOS DE MINAS	136.500,00	45.004,05	90.008,10
180006	ESPORTE	0062341 PC	2011OB8008 64	19-out-11	51.041,25	ESPORTE E LAZER N	001	12-jan-11	76205640000108, 00	PR	DOIS VIZINHOS	146.250,00	51.041,25	95.208,75
180006	ESPORTE	0062341 PC	2011OB8012 01	23-nov- 11	20.826,00	ESPORTE E LAZER N	002	12-jan-11	76205640000108, 00	PR	DOIS VIZINHOS	146.250,00	20.826,00	74.382,75
180006	ESPORTE	0062341 PC	2011OB8025 35	30-dez- 11	24.794,25	ESPORTE E LAZER N	003	12-jan-11	76205640000108, 00	PR	DOIS VIZINHOS	146.250,00	24.794,25	49.588,50
180006	ESPORTE	0062399 PC	2011OB8033 17	30-dez- 11	16.469,70	ESPORTE E LAZER N	002	02-ago-10	45665890000199, 00	SP	AVANHA NDAVA	117.000,00	16.469,70	100.530,30
180006	ESPORTE	0062399 PC	2011OB8017 83	28-dez- 11	9.090,90	ESPORTE E LAZER N	003	02-ago-10	45665890000199, 00	SP	AVANHA NDAVA	117.000,00	9.090,90	91.439,40
180006	ESPORTE	0062633 PC	2011OB8004 00	11-jul-11	83.118,75	ESPORTE E LAZER N	001	24-jun-10	6242846000114,0 0	M A	ARARI	487.500,00	83.118,75	404.381,25
180006	ESPORTE	0062653 PC	2011OB8026 35	30-dez- 11	40.251,25	ESPORTE E LAZER N	001	06-abr-11	29076130000190, 00	RJ	VALENCA	487.500,00	40.251,25	447.248,75
180006	ESPORTE	0062653 PC	2011OB8028 18	30-dez- 11	97.500,00	ESPORTE E LAZER N	002	06-abr-11	29076130000190, 00	RJ	VALENCA	487.500,00	97.500,00	349.748,75
180006	ESPORTE	0062702 PC	2011OB8028 24	30-dez- 11	80.000,00	ESPORTE E LAZER N	001	27-set-11	46599809000182, 00	SP	VOTUPOR ANGA	400.000,00	80.000,00	320.000,00
180006	ESPORTE	0062718 PC	2011OB8028 28	30-dez- 11	120.000,00	ESPORTE E LAZER N	001	27-set-11	46599809000182, 00	SP	VOTUPOR ANGA	600.000,00	120.000,00	480.000,00
180006	ESPORTE	0062869 PC	2011OB8010 81	21-nov- 11	88.608,00	ESPORTE E LAZER N	001	11-ago-10	18363978000183, 00	M G	RIO MANSO	97.500,00	88.608,00	8.892,00
180006	ESPORTE	0062869 PC	2011OB8029 22	30-dez- 11	2.964,00	ESPORTE E LAZER N	002	11-ago-10	18363978000183, 00	M G	RIO MANSO	97.500,00	2.964,00	5.928,00

180006	ESPORTE	0062925 PC	2011OB8026 65	30-dez- 11	22.969,17	ESPORTE E LAZER N	001	09-jun-11	94577632000166, 00	RS	SINIMBU	97.500,00	22.969,17	74.530,83
180006	ESPORTE	0062925 PC	2011OB8028 45	30-dez- 11	10.000,00	ESPORTE E LAZER N	002	09-jun-11	94577632000166, 00	RS	SINIMBU	97.500,00	10.000,00	64.530,83
180006	ESPORTE	0062953 PC	2011OB8003 91	11-jul-11	41.193,75	ESPORTE E LAZER N	001	03-nov-10	82821174000180, 00	SC	SAO MIGUEL D'OESTE	97.500,00	41.193,75	56.306,25
180006	ESPORTE	0062953 PC	2011OB8008 07	17-out-11	56.306,25	ESPORTE E LAZER N	002	03-nov-10	82821174000180, 00	SC	SAO MIGUEL D'OESTE	97.500,00	56.306,25	0,00
180006	ESPORTE	0063044 PC	2011OB8008 08	17-out-11	89.271,00	ESPORTE E LAZER N	001	06-ago-10	29114121000146, 00	RJ	MIRACEM A	195.000,00	89.271,00	105.729,00
180006	ESPORTE	0063044 PC	2011OB8032 87	30-dez- 11	30.706,00	ESPORTE E LAZER N	002	06-ago-10	29114121000146, 00	RJ	MIRACEM A	195.000,00	30.706,00	75.023,00
180006	ESPORTE	0063044 PC	2011OB8015 05	27-dez- 11	13.611,00	ESPORTE E LAZER N	003	06-ago-10	29114121000146, 00	RJ	MIRACEM A	195.000,00	13.611,00	61.412,00
180006	ESPORTE	0063100 PC	2011OB8002 29	19-mai- 11	67.500,00	ESPORTE E LAZER N	002	22-jun-99	44780609000104, 00	SP	BARRETO S	97.500,00	67.500,00	30.000,00
180006	ESPORTE	0063258 PC	2011OB8037 27	30-dez- 11	317.655,00	ESPORTE E LAZER N	001	03-jun-11	13866892000150, 00	B A	CABACEI RAS DO PARAGUA CU	975.000,00	317.655,00	657.345,00
180006	ESPORTE	0063258 PC	2011OB8028 64	30-dez- 11	22.035,00	ESPORTE E LAZER N	002	03-jun-11	13866892000150, 00	B A	CABACEI RAS DO PARAGUA CU	975.000,00	22.035,00	635.310,00
180006	ESPORTE	0063276 PC	2011OB8006 59	21-set-11	83.172,38	ESPORTE E LAZER N	001	08-dez-10	8883951000168,0 0	PB	TEIXEIRA	146.250,00	83.172,38	63.077,62
180006	ESPORTE	0063276 PC	2011OB8012 02	23-nov- 11	60.913,12	ESPORTE E LAZER N	002	08-dez-10	8883951000168,0 0	PB	TEIXEIRA	146.250,00	60.913,12	2.164,50
180006	ESPORTE	0063276 PC	2011OB8024 98	30-dez- 11	721,50	ESPORTE E LAZER N	003	20-jan-12	8883951000168,0 0	PB	TEIXEIRA	146.250,00	721,50	1.443,00
180006	ESPORTE	0063462 PC	2011OB8031 22	30-dez- 11	64.749,75	ESPORTE E LAZER N	001	27-jun-11	6903553000130,0 0	M A	CARATUP ERA	292.500,00	64.749,75	227.750,25

180006	ESPORTE	0063462 PC	2011OB8015 07	27-dez- 11	98.250,75	ESPORTE E LAZER N	002	27-jun-11	6903553000130,0 0	M A	CARATUP ERA	292.500,00	98.250,75	129.499,50
180006	ESPORTE	0063546 PC	2011OB8022 37	30-dez- 11	30.000,00	ESPORTE E LAZER N	001	20-dez-11	92000207000184, 00	RS	PARAISO DO SUL	97.500,00	30.000,00	67.500,00
180006	ESPORTE	0063689 PC	2011OB8028 77	30-dez- 11	39.000,00	ESPORTE E LAZER N	001	29-jun-11	29131075000193, 00	RJ	MARICA	195.000,00	39.000,00	156.000,00
180006	ESPORTE	0063815 PC	2011OB8011 45	22-nov- 11	29.274,38	ESPORTE E LAZER N	001	20-jun-11	9074592000160,0 0	PB	SAO JOAO DO TIGRE	243.750,00	29.274,38	214.475,62
180006	ESPORTE	0063815 PC	2011OB8022 33	30-dez- 11	71.491,87	ESPORTE E LAZER N	002	20-jun-11	9074592000160,0 0	PB	SAO JOAO DO TIGRE	243.750,00	71.491,87	142.983,75
180006	ESPORTE	0063828 PC	2011OB8009 72	08-nov- 11	29.152,50	ESPORTE E LAZER N	001	03-jun-11	4092706000181,0 0	R O	VILHENA	195.000,00	29.152,50	165.847,50
180006	ESPORTE	0063828 PC	2011OB8022 38	30-dez- 11	47.573,50	ESPORTE E LAZER N	002	03-jun-11	4092706000181,0 0	R O	VILHENA	195.000,00	47.573,50	118.274,00
180006	ESPORTE	0063828 PC	2011OB8015 08	27-dez- 11	23.127,00	ESPORTE E LAZER N	003	06-jan-12	4092706000181,0 0	R O	VILHENA	195.000,00	23.127,00	95.147,00
180006	ESPORTE	0064084 PC	2011OB8009 73	08-nov- 11	5.850,00	ESPORTE E LAZER N	001	27-jun-11	1612382000177,0 0	R N	TENENTE LAURENT INO CRUZ	97.500,00	5.850,00	91.650,00
180006	ESPORTE	0064084 PC	2011OB8035 34	30-dez- 11	30.550,00	ESPORTE E LAZER N	002	27-jun-11	1612382000177,0 0	R N	TENENTE LAURENT INO CRUZ	97.500,00	30.550,00	61.100,00
180006	ESPORTE	0064087 PC	2011OB8029 00	30-dez- 11	22.171,50	ESPORTE E LAZER N	001	12-jan-11	16788309000128, 00	M G	VARGEM BONITA	195.000,00	22.171,50	172.828,50
180006	ESPORTE	0064087 PC	2011OB8029 13	30-dez- 11	57.609,50	ESPORTE E LAZER N	002	12-jan-11	16788309000128, 00	M G	VARGEM BONITA	195.000,00	57.609,50	115.219,00
180006	ESPORTE	0064103 PC	2011OB8036 92	30-dez- 11	36.087,89	ESPORTE E LAZER N	001	07-jul-11	39485412000102, 00	RJ	QUEIMAD OS	487.500,00	36.087,89	451.412,11
180006	ESPORTE	0064103 PC	2011OB8029 07	30-dez- 11	90.597,20	ESPORTE E LAZER N	002	07-jul-11	39485412000102, 00	RJ	QUEIMAD OS	487.500,00	90.597,20	360.814,91
180006	ESPORTE	0064248 PC	2011OB8000 88	26-jan-11	97.500,00	ESPORTE E LAZER N	001	30-ago-10	88775390000112, 00	RS	CRUZ ALTA	97.500,00	97.500,00	0,00

180006	ESPORTE	0064373 PC	2011OB8012 69	29-nov- 11	107.234,40	ESPORTE E LAZER N	001	15-mar-11	1302603000100,0 0	G O	CORUMB AIBA	136.500,00	107.234,40	29.265,60
180006	ESPORTE	0064373 PC	2011OB8024 54	30-dez- 11	9.345,70	ESPORTE E LAZER N	002	15-mar-11	1302603000100,0 0	G O	CORUMB AIBA	136.500,00	9.345,70	19.919,90
180006	ESPORTE	0064446 PC	2011OB8004 17	11-jul-11	29.279,25	ESPORTE E LAZER N	001	21-dez-10	97320030000117, 00	RS	SARANDI	126.750,00	29.279,25	97.470,75
180006	ESPORTE	0064446 PC	2011OB8022 24	30-dez- 11	16.460,60	ESPORTE E LAZER N	002	21-dez-10	97320030000117, 00	RS	SARANDI	126.750,00	16.460,60	81.010,15
180006	ESPORTE	0064446 PC	2011OB8015 09	27-dez- 11	48.088,95	ESPORTE E LAZER N	003	06-jan-12	97320030000117, 00	RS	SARANDI	126.750,00	48.088,95	32.921,20
180006	ESPORTE	0064622 PC	2011OB8005 37	13-set-11	2.925,00	ESPORTE E LAZER N	001	09-jul-10	45709920000111, 00	SP	BEBEDOU RO	292.500,00	2.925,00	289.575,00
180006	ESPORTE	0064622 PC	2011OB8033 41	30-dez- 11	96.525,00	ESPORTE E LAZER N	002	09-jul-10	45709920000111, 00	SP	BEBEDOU RO	292.500,00	96.525,00	193.050,00
180006	ESPORTE	0064718 PC	2011OB8015 10	27-dez- 11	97.500,00	ESPORTE E LAZER N	001	03-fev-11	45787652000156, 00	SP	MONTE MOR	97.500,00	97.500,00	0,00
180006	ESPORTE	0064871 PC	2011OB8024 71	30-dez- 11	62.081,50	ESPORTE E LAZER N	001	25-fev-11	87612537000190, 00	RS	PASSO FUNDO	195.000,00	62.081,50	132.918,50
180006	ESPORTE	0064871 PC	2011OB8029 12	30-dez- 11	8.755,50	ESPORTE E LAZER N	002	25-fev-11	87612537000190, 00	RS	PASSO FUNDO	195.000,00	8.755,50	124.163,00
180006	ESPORTE	0064962 PC	2011OB8006 60	21-set-11	48.750,00	ESPORTE E LAZER N	002	22-jun-10	87612537000190, 00	RS	PASSO FUNDO	97.500,00	48.750,00	48.750,00
180006	ESPORTE	0064971 PC	2011OB8024 74	30-dez- 11	92.734,58	ESPORTE E LAZER N	001	04-mai-11	87612537000190, 00	RS	PASSO FUNDO	292.500,00	92.734,58	199.765,42
180006	ESPORTE	0064971 PC	2011OB8029 18	30-dez- 11	5.000,00	ESPORTE E LAZER N	002	04-mai-11	87612537000190, 00	RS	PASSO FUNDO	292.500,00	5.000,00	194.765,42
180006	ESPORTE	0064978 PC	2011OB8027 39	30-dez- 11	29.996,58	ESPORTE E LAZER N	001	09-jul-10	87612537000190, 00	RS	PASSO FUNDO	97.500,00	29.996,58	67.503,42
180006	ESPORTE	0064978 PC	2011OB8029 31	30-dez- 11	5.000,00	ESPORTE E LAZER N	002	09-jul-10	87612537000190, 00	RS	PASSO FUNDO	97.500,00	5.000,00	62.503,42
180006	ESPORTE	0064980 PC	2011OB8009 74	08-nov- 11	3.841,50	ESPORTE E LAZER N	001	03-jun-11	7598626000190,0 0	CE	ALCANTA RAS	195.000,00	3.841,50	191.158,50

180006	ESPORTE	0064980 PC	2011OB8026 58	30-dez- 11	63.719,50	ESPORTE E LAZER N	002	03-jun-11	7598626000190,0 0	CE	ALCANTA RAS	195.000,00	63.719,50	127.439,00
180006	ESPORTE	0065153 PC	2011OB8032 19	30-dez- 11	89.943,75	ESPORTE E LAZER N	001	23-mar-11	18593103000178, 00	MG	MONTE CARMELO	292.500,00	89.943,75	202.556,25
180006	ESPORTE	0065153 PC	2011OB8029 39	30-dez- 11	22.668,75	ESPORTE E LAZER N	002	23-mar-11	18593103000178, 00	MG	MONTE CARMELO	292.500,00	22.668,75	179.887,50
180006	ESPORTE	0065228 PC	2011OB8029 44	30-dez- 11	17.550,00	ESPORTE E LAZER N	001	03-nov-11	23066905000160, 00	AP	LARANJA L DO JARI	1.170.000,00	17.550,00	1.152.450,00
180006	ESPORTE	0065228 PC	2011OB8029 91	30-dez- 11	384.150,00	ESPORTE E LAZER N	002	20-jan-12	23066905000160, 00	AP	LARANJA L DO JARI	1.170.000,00	384.150,00	768.300,00
180006	ESPORTE	0065233 PC	2011OB8029 49	30-dez- 11	28.860,00	ESPORTE E LAZER N	001	03-jun-11	88254891000153, 00	RS	DOIS IRMAOS DAS MISSOES	144.300,00	28.860,00	115.440,00
180006	ESPORTE	0065259 PC	2011OB8029 54	30-dez- 11	29.250,00	ESPORTE E LAZER N	001	17-dez-10	27744150000166, 00	ES	IBATIBA	146.250,00	29.250,00	117.000,00
180006	ESPORTE	0065297 PC	2011OB8000 89	26-jan-11	67.500,00	ESPORTE E LAZER N	002	22-jun-99	46364220000103, 00	SP	TORRINH A	97.500,00	67.500,00	30.000,00
180006	ESPORTE	0065465 PC	2011OB8006 61	21-set-11	58.874,40	ESPORTE E LAZER N	001	18-ago-10	65711723000144, 00	SP	ELISARIO	117.000,00	58.874,40	58.125,60
180006	ESPORTE	0065465 PC	2011OB8018 50	29-dez- 11	58.125,60	ESPORTE E LAZER N	002	18-ago-10	65711723000144, 00	SP	ELISARIO	117.000,00	58.125,60	0,00
180006	ESPORTE	0065572 PC	2011OB8010 47	14-nov- 11	6.503,25	ESPORTE E LAZER N	001	13-abr-11	92406057000103, 00	RS	ALTO ALEGRE	97.500,00	6.503,25	90.996,75
180006	ESPORTE	0065572 PC	2011OB8012 03	23-nov- 11	60.606,00	ESPORTE E LAZER N	002	13-abr-11	92406057000103, 00	RS	ALTO ALEGRE	97.500,00	60.606,00	30.390,75
180006	ESPORTE	0065572 PC	2011OB8017 85	28-dez- 11	30.390,75	ESPORTE E LAZER N	003	13-abr-11	92406057000103, 00	RS	ALTO ALEGRE	97.500,00	30.390,75	0,00
180006	ESPORTE	0065598 PC	2011OB8006 62	21-set-11	20.694,38	ESPORTE E LAZER N	001	11-fev-11	8920571000156,0 0	PB	BOM SUCESSO	243.750,00	20.694,38	223.055,62
180006	ESPORTE	0065598 PC	2011OB8024 44	30-dez- 11	74.351,87	ESPORTE E LAZER N	002	20-jan-12	8920571000156,0 0	PB	BOM SUCESSO	243.750,00	74.351,87	148.703,75

180006	ESPORTE	0065680 PC	2011OB8029 87	30-dez- 11	58.256,59	ESPORTE E LAZER N	001	27-jul-11	31723570000133, 00	ES	VARGEM ALTA	291.282,97	58.256,59	233.026,38
180006	ESPORTE	0065760 PC	2011OB8008 65	19-out-11	57.661,50	ESPORTE E LAZER N	001	13-abr-11	23098510000149, 00	M G	ARAPORA	195.000,00	57.661,50	137.338,50
180006	ESPORTE	0065760 PC	2011OB8010 79	21-nov- 11	61.522,50	ESPORTE E LAZER N	002	13-abr-11	23098510000149, 00	M G	ARAPORA	195.000,00	61.522,50	75.816,00
180006	ESPORTE	0065760 PC	2011OB8026 03	30-dez- 11	25.272,00	ESPORTE E LAZER N	003	13-abr-11	23098510000149, 00	M G	ARAPORA	195.000,00	25.272,00	50.544,00
180006	ESPORTE	0065894 PC	2011OB8028 43	30-dez- 11	44.388,56	ESPORTE E LAZER N	001	21-set-11	8944084000123,0 0	PB	EMAS	141.375,00	44.388,56	96.986,44
180006	ESPORTE	0065894 PC	2011OB8030 00	30-dez- 11	5.000,00	ESPORTE E LAZER N	002	30-dez-11	8944084000123,0 0	PB	EMAS	141.375,00	5.000,00	91.986,44
180006	ESPORTE	0065963 PC	2011OB8013 24	08-dez- 11	63.404,25	ESPORTE E LAZER N	001	18-ago-10	18554147000199, 00	M G	PIRAUBA	97.500,00	63.404,25	34.095,75
180006	ESPORTE	0065963 PC	2011OB8036 04	30-dez- 11	11.365,25	ESPORTE E LAZER N	002	20-jan-12	18554147000199, 00	M G	PIRAUBA	97.500,00	11.365,25	22.730,50
180006	ESPORTE	0066091 PC	2011OB8032 54	30-dez- 11	34.807,50	ESPORTE E LAZER N	001	20-jun-11	8148421000176,0 0	R N	PAU DOS FERROS	136.500,00	34.807,50	101.692,50
180006	ESPORTE	0066091 PC	2011OB8015 11	27-dez- 11	32.077,50	ESPORTE E LAZER N	002	20-jun-11	8148421000176,0 0	R N	PAU DOS FERROS	136.500,00	32.077,50	69.615,00
180006	ESPORTE	0066104 PC	2011OB8027 65	30-dez- 11	60.333,00	ESPORTE E LAZER N	001	20-jun-11	8148421000176,0 0	R N	PAU DOS FERROS	234.000,00	60.333,00	173.667,00
180006	ESPORTE	0066104 PC	2011OB8015 12	27-dez- 11	53.001,00	ESPORTE E LAZER N	002	20-jun-11	8148421000176,0 0	R N	PAU DOS FERROS	234.000,00	53.001,00	120.666,00
180006	ESPORTE	0066113 PC	2011OB8002 30	19-mai- 11	67.000,00	ESPORTE E LAZER N	002	15-jun-10	18385112000173, 00	M G	SANTA MARGARI DA	117.000,00	67.000,00	50.000,00
180006	ESPORTE	0066158 PC	2011OB8030 21	30-dez- 11	29.250,00	ESPORTE E LAZER N	001	13-dez-11	13702238000100, 00	B A	BARRA DO MENDES	146.250,00	29.250,00	117.000,00
180006	ESPORTE	0066172 PC	2011OB8028 20	30-dez- 11	77.268,75	ESPORTE E LAZER N	001	15-out-10	17900473000148, 00	M G	GUARANE SIA	292.500,00	77.268,75	215.231,25

180006	ESPORTE	0066177 PC	2011OB8011 46	22-nov- 11	9.233,25	ESPORTE E LAZER N	001	03-jun-11	1612481000159,0 0	M G	PINTOPOL IS	97.500,00	9.233,25	88.266,75
180006	ESPORTE	0066177 PC	2011OB8025 92	30-dez- 11	22.755,58	ESPORTE E LAZER N	002	03-jun-11	1612481000159,0 0	M G	PINTOPOL IS	97.500,00	22.755,58	65.511,17
180006	ESPORTE	0066177 PC	2011OB8030 31	30-dez- 11	5.000,00	ESPORTE E LAZER N	003	20-jan-12	1612481000159,0 0	M G	PINTOPOL IS	97.500,00	5.000,00	60.511,17
180006	ESPORTE	0066192 PC	2011OB8030 45	30-dez- 11	31.531,50	ESPORTE E LAZER N	002	20-jan-12	8921876000182,0 0	PB	RIACHO DOS CAVALOS	292.500,00	31.531,50	260.968,50
180006	ESPORTE	0066275 PC	2011OB8012 04	23-nov- 11	8.823,75	ESPORTE E LAZER N	001	15-mar-11	8999682000108,0 0	PB	SAO JOSE DA LAGOA TAPADA	243.750,00	8.823,75	234.926,25
180006	ESPORTE	0066275 PC	2011OB8024 38	30-dez- 11	78.308,75	ESPORTE E LAZER N	002	20-jan-12	8999682000108,0 0	PB	SAO JOSE DA LAGOA TAPADA	243.750,00	78.308,75	156.617,50
180006	ESPORTE	0066431 PC	2011OB8010 78	21-nov- 11	49.510,50	ESPORTE E LAZER N	001	30-set-11	14195358000121, 00	B A	GANDU	97.500,00	49.510,50	47.989,50
180006	ESPORTE	0066431 PC	2011OB8031 36	30-dez- 11	15.996,50	ESPORTE E LAZER N	002	30-set-11	14195358000121, 00	B A	GANDU	97.500,00	15.996,50	31.993,00
180006	ESPORTE	0066439 PC	2011OB8025 64	30-dez- 11	25.791,21	ESPORTE E LAZER N	001	03-nov-11	29051216000168, 00	RJ	RIO CLARO	195.000,00	25.791,21	169.208,79
180006	ESPORTE	0066439 PC	2011OB8030 71	30-dez- 11	38.303,78	ESPORTE E LAZER N	002	03-nov-11	29051216000168, 00	RJ	RIO CLARO	195.000,00	38.303,78	130.905,01
180006	ESPORTE	0066517 PC	2011OB8008 66	19-out-11	13.254,15	ESPORTE E LAZER N	001	02-ago-10	87613360000147, 00	RS	SEVERIAN O DE ALMEIDA	136.500,00	13.254,15	123.245,85
180006	ESPORTE	0066517 PC	2011OB8021 93	30-dez- 11	41.081,95	ESPORTE E LAZER N	002	02-ago-10	87613360000147, 00	RS	SEVERIAN O DE ALMEIDA	136.500,00	41.081,95	82.163,90
180006	ESPORTE	0066543 PC	2011OB8012 86	29-nov- 11	22.219,00	ESPORTE E LAZER N	002	15-jun-10	14140701000130, 00	B A	UIBAI	195.000,00	22.219,00	172.781,00
180006	ESPORTE	0066543 PC	2011OB8024 61	30-dez- 11	30.927,00	ESPORTE E LAZER N	003	15-jun-10	14140701000130, 00	B A	UIBAI	195.000,00	30.927,00	141.854,00

180006	ESPORTE	0066754 PC	2011OB8025 98	30-dez- 11	1.560,00	ESPORTE E LAZER N	002	15-jun-10	87613519000123, 00	RS	NAO ME TOQUE	97.500,00	1.560,00	95.940,00
180006	ESPORTE	0066754 PC	2011OB8017 86	28-dez- 11	44.070,00	ESPORTE E LAZER N	003	15-jun-10	87613519000123, 00	RS	NAO ME TOQUE	97.500,00	44.070,00	51.870,00
180006	ESPORTE	0066787 PC	2011OB8006 63	21-set-11	57.520,13	ESPORTE E LAZER N	001	09-jul-10	18457242000174, 00	M G	ITURAMA	146.250,00	57.520,13	88.729,87
180006	ESPORTE	0066787 PC	2011OB8010 77	21-nov- 11	58.529,25	ESPORTE E LAZER N	002	09-jul-10	18457242000174, 00	M G	ITURAMA	146.250,00	58.529,25	30.200,62
180006	ESPORTE	0066787 PC	2011OB8017 87	28-dez- 11	30.200,62	ESPORTE E LAZER N	003	09-jul-10	18457242000174, 00	M G	ITURAMA	146.250,00	30.200,62	0,00
180006	ESPORTE	0066806 PC	2011OB8004 90	29-ago- 11	103.225,00	ESPORTE E LAZER N	002	26-nov-10	16444804000110, 00	B A	SOBRADI NHO	487.500,00	103.225,00	384.275,00
180006	ESPORTE	0066806 PC	2011OB8025 68	30-dez- 11	53.121,25	ESPORTE E LAZER N	003	31-ago-99	16444804000110, 00	B A	SOBRADI NHO	487.500,00	53.121,25	331.153,75
180006	ESPORTE	0066806 PC	2011OB8015 13	27-dez- 11	24.911,25	ESPORTE E LAZER N	004	31-ago-99	16444804000110, 00	B A	SOBRADI NHO	487.500,00	24.911,25	306.242,50
180006	ESPORTE	0066970 PC	2011OB8000 90	26-jan-11	195.000,00	ESPORTE E LAZER N	001	21-set-10	18428839000190, 00	M G	UBERABA	195.000,00	195.000,00	0,00
180006	ESPORTE	0067070 PC	2011OB8002 82	02-jun-11	30.361,50	ESPORTE E LAZER N	002	11-ago-10	14105704000133, 00	B A	BRUMAD O	195.000,00	30.361,50	164.638,50
180006	ESPORTE	0067137 PC	2011OB8010 48	14-nov- 11	19.040,00	ESPORTE E LAZER N	001	20-abr-11	16899700000108, 00	M G	IBIAI	200.000,00	19.040,00	180.960,00
180006	ESPORTE	0067137 PC	2011OB8033 23	30-dez- 11	52.980,00	ESPORTE E LAZER N	002	20-abr-11	16899700000108, 00	M G	IBIAI	200.000,00	52.980,00	127.980,00
180006	ESPORTE	0067137 PC	2011OB8017 88	28-dez- 11	22.020,00	ESPORTE E LAZER N	003	20-abr-11	16899700000108, 00	M G	IBIAI	200.000,00	22.020,00	105.960,00
180006	ESPORTE	0067436 PC	2011OB8030 88	30-dez- 11	83.850,00	ESPORTE E LAZER N	001	18-mai-11	13100102000120, 00	SE	FREI PAULO	419.250,00	83.850,00	335.400,00
180006	ESPORTE	0067488 PC	2011OB8009 10	27-out-11	156,00	ESPORTE E LAZER N	001	30-ago-10	83024257000100, 00	SC	CONCORD IA	195.000,00	156,00	194.844,00
180006	ESPORTE	0067488 PC	2011OB8011 70	22-nov- 11	16.009,50	ESPORTE E LAZER N	002	30-ago-10	83024257000100, 00	SC	CONCORD IA	195.000,00	16.009,50	178.834,50

180006	ESPORTE	0067488 PC	2011OB8015 14	27-dez- 11	42.120,00	ESPORTE E LAZER N	003	30-ago-10	83024257000100, 00	SC	CONCORD IA	195.000,00	42.120,00	136.714,50
180006	ESPORTE	0067488 PC	2011OB8023 96	30-dez- 11	45.571,50	ESPORTE E LAZER N	004	20-jan-12	83024257000100, 00	SC	CONCORD IA	195.000,00	45.571,50	91.143,00
180006	ESPORTE	0067491 PC	2011OB8000 59	11-jan-11	97.500,00	ESPORTE E LAZER N	001	02-ago-10	87849923000109, 00	RS	BENTO GONCALV ES	97.500,00	97.500,00	0,00
180006	ESPORTE	0067592 PC	2011OB8003 83	11-jul-11	88.438,35	ESPORTE E LAZER N	001	15-set-10	83102418000137, 00	SC	IBIRAMA	185.250,00	88.438,35	96.811,65
180006	ESPORTE	0067592 PC	2011OB8008 09	17-out-11	34.771,43	ESPORTE E LAZER N	002	15-set-10	83102418000137, 00	SC	IBIRAMA	185.250,00	34.771,43	62.040,22
180006	ESPORTE	0067592 PC	2011OB8015 15	27-dez- 11	62.040,22	ESPORTE E LAZER N	003	15-set-10	83102418000137, 00	SC	IBIRAMA	185.250,00	62.040,22	0,00
180006	ESPORTE	0067729 PC	2011OB8011 47	22-nov- 11	21.264,75	ESPORTE E LAZER N	001	14-set-11	5846704000101,0 0	PA	MOCAJUB A	146.250,00	21.264,75	124.985,25
180006	ESPORTE	0067729 PC	2011OB8024 50	30-dez- 11	41.661,75	ESPORTE E LAZER N	002	14-set-11	5846704000101,0 0	PA	MOCAJUB A	146.250,00	41.661,75	83.323,50
180006	ESPORTE	0067752 PC	2011OB8021 34	30-dez- 11	85.176,00	ESPORTE E LAZER N	002	12-nov-10	16444804000110, 00	B A	SOBRADI NHO	438.750,00	85.176,00	353.574,00
180006	ESPORTE	0067752 PC	2011OB8017 89	28-dez- 11	33.222,00	ESPORTE E LAZER N	003	06-jan-12	16444804000110, 00	B A	SOBRADI NHO	438.750,00	33.222,00	320.352,00
180006	ESPORTE	0067821 PC	2011OB8031 00	30-dez- 11	40.000,00	ESPORTE E LAZER N	001	03-jun-11	7523186000102,0 0	CE	IBIAPINA	200.000,00	40.000,00	160.000,00
180006	ESPORTE	0067878 PC	2011OB8008 10	17-out-11	30.108,00	ESPORTE E LAZER N	001	16-jul-10	87502902000104, 00	RS	NOVA ARACA	97.500,00	30.108,00	67.392,00
180006	ESPORTE	0067878 PC	2011OB8015 16	27-dez- 11	67.392,00	ESPORTE E LAZER N	002	16-jul-10	87502902000104, 00	RS	NOVA ARACA	97.500,00	67.392,00	0,00
180006	ESPORTE	0067940 PC	2011OB8031 10	30-dez- 11	48.750,00	ESPORTE E LAZER N	001	27-out-11	1149624000138,0 0	G O	BOM JESUS	243.750,00	48.750,00	195.000,00
180006	ESPORTE	0068012 PC	2011OB8004 29	15-jul-11	2.925,00	ESPORTE E LAZER N	001	06-ago-10	1612628000100,0 0	M A	SAO JOAO DO SOTER	243.750,00	2.925,00	240.825,00
180006	ESPORTE	0068044 PC	2011OB8032 20	30-dez- 11	71.878,23	ESPORTE E LAZER N	002	04-jun-10	27174101000135, 00	ES	ALEGRE	331.500,00	71.878,23	259.621,77

180006	ESPORTE	0068116 PC	2011OB8031 24	30-dez- 11	5.000,00	ESPORTE E LAZER N	001	02-ago-10	87849923000109, 00	RS	BENTO GONCALV ES	97.500,00	5.000,00	92.500,00
180006	ESPORTE	0068116 PC	2011OB8022 75	30-dez- 11	27.695,58	ESPORTE E LAZER N	002	02-ago-10	87849923000109, 00	RS	BENTO GONCALV ES	97.500,00	27.695,58	64.804,42
180006	ESPORTE	0068279 PC	2011OB8010 49	14-nov- 11	22.257,30	ESPORTE E LAZER N	001	13-abr-11	18400945000166, 00	M G	RIO PIRACICA BA	253.500,00	22.257,30	231.242,70
180006	ESPORTE	0068279 PC	2011OB8012 05	23-nov- 11	160.338,75	ESPORTE E LAZER N	002	13-abr-11	18400945000166, 00	M G	RIO PIRACICA BA	253.500,00	160.338,75	70.903,95
180006	ESPORTE	0068279 PC	2011OB8033 31	30-dez- 11	21.623,55	ESPORTE E LAZER N	003	13-abr-11	18400945000166, 00	M G	RIO PIRACICA BA	253.500,00	21.623,55	49.280,40
180006	ESPORTE	0068279 PC	2011OB8017 90	28-dez- 11	6.033,30	ESPORTE E LAZER N	004	13-abr-11	18400945000166, 00	M G	RIO PIRACICA BA	253.500,00	6.033,30	43.247,10
180006	ESPORTE	0068586 PC	2011OB8012 87	29-nov- 11	7.695,00	ESPORTE E LAZER N	001	04-mai-11	22680672000128, 00	M G	CORACAO DE JESUS	150.000,00	7.695,00	142.305,00
180006	ESPORTE	0068586 PC	2011OB8031 32	30-dez- 11	10.335,00	ESPORTE E LAZER N	002	04-mai-11	22680672000128, 00	M G	CORACAO DE JESUS	150.000,00	10.335,00	131.970,00
180006	ESPORTE	0068586 PC	2011OB8024 27	30-dez- 11	43.990,00	ESPORTE E LAZER N	003	20-jan-12	22680672000128, 00	M G	CORACAO DE JESUS	150.000,00	43.990,00	87.980,00
180006	ESPORTE	0068610 PC	2011OB8004 53	08-ago- 11	185.250,00	ESPORTE E LAZER N	001	07-jul-11	18338186000159, 00	M G	LIMA DUARTE	185.250,00	185.250,00	0,00
180006	ESPORTE	0068676 PC	2011OB8031 38	30-dez- 11	5.542,88	ESPORTE E LAZER N	001	03-jun-11	18428839000190, 00	M G	UBERABA	146.250,00	5.542,88	140.707,12
180006	ESPORTE	0068676 PC	2011OB8033 48	30-dez- 11	46.902,38	ESPORTE E LAZER N	002	03-jun-11	18428839000190, 00	M G	UBERABA	146.250,00	46.902,38	93.804,74
180006	ESPORTE	0068722 PC	2011OB8002 83	02-jun-11	56.277,00	ESPORTE E LAZER N	001	06-ago-10	83021147000195, 00	SC	CUNHA PORA	146.250,00	56.277,00	89.973,00
180006	ESPORTE	0068722 PC	2011OB8006 84	21-set-11	83.464,88	ESPORTE E LAZER N	002	06-ago-10	83021147000195, 00	SC	CUNHA PORA	146.250,00	83.464,88	6.508,12
180006	ESPORTE	0068722 PC	2011OB8015 17	27-dez- 11	6.508,12	ESPORTE E LAZER N	003	06-ago-10	83021147000195, 00	SC	CUNHA PORA	146.250,00	6.508,12	0,00

180006	ESPORTE	0068754 PC	2011OB8002 84	02-jun-11	22.980,75	ESPORTE E LAZER N	001	30-ago-10	76205806000188, 00	PR	TOLEDO	97.500,00	22.980,75	74.519,25
180006	ESPORTE	0068754 PC	2011OB8008 11	17-out-11	21.537,75	ESPORTE E LAZER N	002	30-ago-10	76205806000188, 00	PR	TOLEDO	97.500,00	21.537,75	52.981,50
180006	ESPORTE	0068754 PC	2011OB8032 22	30-dez- 11	399,75	ESPORTE E LAZER N	003	30-ago-10	76205806000188, 00	PR	TOLEDO	97.500,00	399,75	52.581,75
180006	ESPORTE	0068754 PC	2011OB8015 18	27-dez- 11	51.782,25	ESPORTE E LAZER N	004	30-ago-10	76205806000188, 00	PR	TOLEDO	97.500,00	51.782,25	799,50
180006	ESPORTE	0068818 PC	2011OB8018 73	30-dez- 11	15.473,25	ESPORTE E LAZER N	001	27-jun-11	45755238000165, 00	SP	MORUNG ABA	97.500,00	15.473,25	82.026,75
180006	ESPORTE	0068818 PC	2011OB8026 69	30-dez- 11	27.342,25	ESPORTE E LAZER N	002	27-jun-11	45755238000165, 00	SP	MORUNG ABA	97.500,00	27.342,25	54.684,50
180006	ESPORTE	0068825 PC	2011OB8033 03	30-dez- 11	21.300,50	ESPORTE E LAZER N	002	22-jun-99	87366159000102, 00	RS	SAPIRAN GA	97.500,00	21.300,50	76.199,50
180006	ESPORTE	0068825 PC	2011OB8018 56	29-dez- 11	3.598,50	ESPORTE E LAZER N	003	22-jun-99	87366159000102, 00	RS	SAPIRAN GA	97.500,00	3.598,50	72.601,00
180006	ESPORTE	0068835 PC	2011OB8031 44	30-dez- 11	12.535,58	ESPORTE E LAZER N	001	27-jun-11	8110991000177,0 0	R N	GALINHO S	112.125,00	12.535,58	99.589,42
180006	ESPORTE	0068835 PC	2011OB8027 80	30-dez- 11	33.196,48	ESPORTE E LAZER N	002	27-jun-11	8110991000177,0 0	R N	GALINHO S	112.125,00	33.196,48	66.392,94
180006	ESPORTE	0068849 PC	2011OB8012 70	29-nov- 11	5.074,88	ESPORTE E LAZER N	001	03-jun-11	17695016000169, 00	M G	CORINTO	146.250,00	5.074,88	141.175,12
180006	ESPORTE	0068849 PC	2011OB8031 68	30-dez- 11	44.655,00	ESPORTE E LAZER N	002	03-jun-11	17695016000169, 00	M G	CORINTO	146.250,00	44.655,00	96.520,12
180006	ESPORTE	0068849 PC	2011OB8031 51	30-dez- 11	7.210,12	ESPORTE E LAZER N	003	03-jun-11	17695016000169, 00	M G	CORINTO	146.250,00	7.210,12	89.310,00
180006	ESPORTE	0068984 PC	2011OB8031 58	30-dez- 11	19.865,63	ESPORTE E LAZER N	001	09-jun-11	5903125000145,0 0	R O	PORTO VELHO	243.750,00	19.865,63	223.884,37
180006	ESPORTE	0068984 PC	2011OB8022 29	30-dez- 11	74.628,13	ESPORTE E LAZER N	002	09-jun-11	5903125000145,0 0	R O	PORTO VELHO	243.750,00	74.628,13	149.256,24
180006	ESPORTE	0069207 PC	2011OB8012 06	23-nov- 11	23.367,60	ESPORTE E LAZER N	002	09-jun-10	18085563000195, 00	M G	AGUA BOA	107.250,00	23.367,60	83.882,40

180006	ESPORTE	0069207 PC	2011OB8022 49	30-dez- 11	15.107,95	ESPORTE E LAZER N	003	09-jun-10	18085563000195, 00	M G	AGUA BOA	107.250,00	15.107,95	68.774,45
180006	ESPORTE	0069207 PC	2011OB8017 91	28-dez- 11	8.558,55	ESPORTE E LAZER N	004	09-jun-10	18085563000195, 00	M G	AGUA BOA	107.250,00	8.558,55	60.215,90
180006	ESPORTE	0069251 PC	2011OB8031 65	30-dez- 11	5.000,00	ESPORTE E LAZER N	001	26-mai-11	88000906000157, 00	RS	ALVORAD A	97.500,00	5.000,00	92.500,00
180006	ESPORTE	0069251 PC	2011OB8024 32	30-dez- 11	27.676,08	ESPORTE E LAZER N	002	26-mai-11	88000906000157, 00	RS	ALVORAD A	97.500,00	27.676,08	64.823,92
180006	ESPORTE	0069415 PC	2011OB8000 91	26-jan-11	142.750,00	ESPORTE E LAZER N	003	22-jun-99	82562893000123, 00	SC	CANELIN HA	282.750,00	142.750,00	140.000,00
180006	ESPORTE	0069439 PC	2011OB8000 92	26-jan-11	97.500,00	ESPORTE E LAZER N	001	08-dez-10	45302130000117, 00	SP	SANTO ANTONIO DA ALEGRIA	97.500,00	97.500,00	0,00
180006	ESPORTE	0069441 PC	2011OB8033 77	30-dez- 11	10.000,00	ESPORTE E LAZER N	001	27-jul-11	48664296000171, 00	SP	PRADOPO LIS	97.500,00	10.000,00	87.500,00
180006	ESPORTE	0069441 PC	2011OB8024 18	30-dez- 11	28.195,17	ESPORTE E LAZER N	002	20-jan-12	48664296000171, 00	SP	PRADOPO LIS	97.500,00	28.195,17	59.304,83
180006	ESPORTE	0069546 PC	2011OB8007 37	29-set-11	17.626,05	ESPORTE E LAZER N	001	12-jan-11	83211391000110, 00	PA	SAO DOMINGO S DO ARAGUAI A	224.250,00	17.626,05	206.623,95
180006	ESPORTE	0069546 PC	2011OB8025 66	30-dez- 11	68.874,65	ESPORTE E LAZER N	002	12-jan-11	83211391000110, 00	PA	SAO DOMINGO S DO ARAGUAI A	224.250,00	68.874,65	137.749,30
180006	ESPORTE	0069565 PC	2011OB8033 88	30-dez- 11	128.300,00	ESPORTE E LAZER N	001	03-jun-11	15023989000126, 00	M T	PONTES E LACERDA	1.000.000,00	128.300,00	871.700,00
180006	ESPORTE	0069565 PC	2011OB8022 65	30-dez- 11	290.566,67	ESPORTE E LAZER N	002	03-jun-11	15023989000126, 00	M T	PONTES E LACERDA	1.000.000,00	290.566,67	581.133,33
180006	ESPORTE	0069596 PC	2011OB8033 90	30-dez- 11	19.500,00	ESPORTE E LAZER N	001	07-dez-11	37622149000112, 00	G O	CALDAZI NHA	97.500,00	19.500,00	78.000,00

180006	ESPORTE	0069665 PC	2011OB8031 75	30-dez- 11	53.836,25	ESPORTE E LAZER N	001	09-jun-11	22678874000135, 00	M G	MONTES CLAROS	243.750,00	53.836,25	189.913,75
180006	ESPORTE	0069665 PC	2011OB8015 20	27-dez- 11	82.241,25	ESPORTE E LAZER N	002	09-jun-11	22678874000135, 00	M G	MONTES CLAROS	243.750,00	82.241,25	107.672,50
180006	ESPORTE	0069682 PC	2011OB8006 64	21-set-11	33.314,50	ESPORTE E LAZER N	002	02-jul-10	8145153000139,0 0	R N	PASSAGE M	195.000,00	33.314,50	161.685,50
180006	ESPORTE	0069682 PC	2011OB8026 28	30-dez- 11	27.228,50	ESPORTE E LAZER N	003	02-jul-10	8145153000139,0 0	R N	PASSAGE M	195.000,00	27.228,50	134.457,00
180006	ESPORTE	0069782 PC	2011OB8033 96	30-dez- 11	48.750,00	ESPORTE E LAZER N	001	09-nov-11	1112580000171,0 0	G O	UNIVERSI DADE ESTADUA L DE GOIAS	243.750,00	48.750,00	195.000,00
180006	ESPORTE	0069792 PC	2011OB8033 98	30-dez- 11	35.363,25	ESPORTE E LAZER N	001	29-set-11	18017426000113, 00	M G	CAPITAO ENEAS	292.500,00	35.363,25	257.136,75
180006	ESPORTE	0069792 PC	2011OB8027 57	30-dez- 11	85.712,25	ESPORTE E LAZER N	002	29-set-11	18017426000113, 00	M G	CAPITAO ENEAS	292.500,00	85.712,25	171.424,50
180006	ESPORTE	0070265 PC	2011OB8034 04	30-dez- 11	19.500,00	ESPORTE E LAZER N	001	30-set-11	2317378000149,0 0	G O	PORTELA NDIA	97.500,00	19.500,00	78.000,00
180006	ESPORTE	0070268 PC	2011OB8033 47	30-dez- 11	53.924,00	ESPORTE E LAZER N	002	09-jul-10	18602011000107, 00	M G	PATOS DE MINAS	390.000,00	53.924,00	336.076,00
180006	ESPORTE	0070268 PC	2011OB8017 92	28-dez- 11	33.228,00	ESPORTE E LAZER N	003	09-jul-10	18602011000107, 00	M G	PATOS DE MINAS	390.000,00	33.228,00	302.848,00
180006	ESPORTE	0070344 PC	2011OB8034 08	30-dez- 11	97.500,00	ESPORTE E LAZER N	001	30-set-11	22678874000135, 00	M G	MONTES CLAROS	487.500,00	97.500,00	390.000,00
180006	ESPORTE	0070344 PC	2011OB8026 79	30-dez- 11	52.975,00	ESPORTE E LAZER N	002	30-set-11	22678874000135, 00	M G	MONTES CLAROS	487.500,00	52.975,00	337.025,00
180006	ESPORTE	0070437 PC	2011OB8011 48	22-nov- 11	54.405,00	ESPORTE E LAZER N	001	29-jun-11	6554729000510,0 0	PI	PIAUI SECRETA RIA DE EDUCACA O	3.510.000,00	54.405,00	3.455.595,00
180006	ESPORTE	0070437 PC	2011OB8028 06	30-dez- 11	1.151.865,0 0	ESPORTE E LAZER N	002	29-jun-11	6554729000510,0 0	PI	PIAUI SECRETA RIA DE	3.510.000,00	1.151.865,0 0	2.303.730,00

											EDUCACA O			
180006	ESPORTE	0070521 PC	2011OB8010 50	14-nov- 11	3.306,75	ESPORTE E LAZER N	001	20-abr-11	7598634000137,0 0	CE	SOBRAL	210.621,29	3.306,75	207.314,54
180006	ESPORTE	0070521 PC	2011OB8022 22	30-dez- 11	17.348,17	ESPORTE E LAZER N	003	20-abr-11	7598634000137,0 0	CE	SOBRAL	210.621,29	17.348,17	189.966,37
180006	ESPORTE	0070521 PC	2011OB8034 11	30-dez- 11	38.817,51	ESPORTE E LAZER N	004	06-jan-12	7598634000137,0 0	CE	SOBRAL	210.621,29	38.817,51	151.148,86
180006	ESPORTE	0070528 PC	2011OB8034 16	30-dez- 11	74.873,29	ESPORTE E LAZER N	001	27-jun-11	7598634000137,0 0	CE	SOBRAL	374.366,46	74.873,29	299.493,17
180006	ESPORTE	0070528 PC	2011OB8022 25	30-dez- 11	50.526,99	ESPORTE E LAZER N	002	27-jun-11	7598634000137,0 0	CE	SOBRAL	374.366,46	50.526,99	248.966,18
180006	ESPORTE	0070547 PC	2011OB8002 85	02-jun-11	1.813,50	ESPORTE E LAZER N	002	13-abr-10	12755971000120, 00	R N	SERRA DO MEL	195.000,00	1.813,50	193.186,50
180006	ESPORTE	0070551 PC	2011OB8004 20	11-jul-11	999,10	ESPORTE E LAZER N	002	02-jul-10	8110439000189,0 0	R N	SANTANA DO MATOS	136.500,00	999,10	135.500,90
180006	ESPORTE	0070634 PC	2011OB8034 20	30-dez- 11	68.250,00	ESPORTE E LAZER N	001	27-out-11	1613167000190,0 0	PR	TAMARA NA	341.250,00	68.250,00	273.000,00
180006	ESPORTE	0070797 PC	2011OB8023 74	30-dez- 11	13.835,25	ESPORTE E LAZER N	001	13-abr-11	77817054000179, 00	PR	AMPERE	146.250,00	13.835,25	132.414,75
180006	ESPORTE	0070797 PC	2011OB8015 21	27-dez- 11	104.744,25	ESPORTE E LAZER N	002	13-abr-11	77817054000179, 00	PR	AMPERE	146.250,00	104.744,25	27.670,50
180006	ESPORTE	0070853 PC	2011OB8011 49	22-nov- 11	138.060,00	ESPORTE E LAZER N	001	29-jun-11	6554729000510,0 0	PI	PIAUI SECRETARIA DE EDUCACA O	2.925.000,00	138.060,00	2.786.940,00
180006	ESPORTE	0070853 PC	2011OB8034 10	30-dez- 11	928.980,00	ESPORTE E LAZER N	002	29-jun-11	6554729000510,0 0	PI	PIAUI SECRETARIA DE EDUCACA O	2.925.000,00	928.980,00	1.857.960,00
180006	ESPORTE	0070895 PC	2011OB8012 71	29-nov- 11	128.500,00	ESPORTE E LAZER N	001	15-mar-11	12553806000196, 00	M A	MIRANDA DO	500.000,00	128.500,00	371.500,00

											NORTE			
180006	ESPORTE	0070898 PC	2011OB8034 24	30-dez- 11	5.000,00	ESPORTE E LAZER N	001	03-jun-11	18431312000115, 00	M G	UBERLAN DIA	146.250,00	5.000,00	141.250,00
180006	ESPORTE	0070898 PC	2011OB8020 63	30-dez- 11	45.066,83	ESPORTE E LAZER N	002	03-jun-11	18431312000115, 00	M G	UBERLAN DIA	146.250,00	45.066,83	96.183,17
180006	ESPORTE	0070917 PC	2011OB8002 31	19-mai- 11	146.250,00	ESPORTE E LAZER N	003	02-jul-10	76282656000106, 00	PR	MARINGA	292.500,00	146.250,00	146.250,00
180006	ESPORTE	0070955 PC	2011OB8011 50	22-nov- 11	48.750,00	ESPORTE E LAZER N	001	13-jul-11	5470294000139,0 0	G O	AGENCIA GOIANA DE ESPORTE E LAZER	487.500,00	48.750,00	438.750,00
180006	ESPORTE	0070955 PC	2011OB8030 36	30-dez- 11	146.250,00	ESPORTE E LAZER N	002	20-jan-12	5470294000139,0 0	G O	AGENCIA GOIANA DE ESPORTE E LAZER	487.500,00	146.250,00	292.500,00
180006	ESPORTE	0071020 PC	2011OB8034 29	30-dez- 11	48.750,00	ESPORTE E LAZER N	001	13-jul-11	78063732000118, 00	PR	FIGUEIRA	243.750,00	48.750,00	195.000,00
180006	ESPORTE	0071124 PC	2011OB8034 15	30-dez- 11	46.107,75	ESPORTE E LAZER N	001	03-ago-11	46578498000175, 00	SP	ITANHAE M	146.250,00	46.107,75	100.142,25
180006	ESPORTE	0071124 PC	2011OB8034 34	30-dez- 11	7.926,75	ESPORTE E LAZER N	002	03-ago-11	46578498000175, 00	SP	ITANHAE M	146.250,00	7.926,75	92.215,50
180006	ESPORTE	0071329 PC	2011OB8006 65	21-set-11	2.827,50	ESPORTE E LAZER N	001	11-fev-11	1612911000132,0 0	PR	RESERVA DO IGUACU	195.000,00	2.827,50	192.172,50
180006	ESPORTE	0071329 PC	2011OB8031 98	30-dez- 11	64.057,50	ESPORTE E LAZER N	002	11-fev-11	1612911000132,0 0	PR	RESERVA DO IGUACU	195.000,00	64.057,50	128.115,00
180006	ESPORTE	0071458 PC	2011OB8031 29	30-dez- 11	478.426,55	ESPORTE E LAZER N	001	27-set-11	39485412000102, 00	RJ	QUEIMAD OS	1.462.500,00	478.426,55	984.073,45
180006	ESPORTE	0071458 PC	2011OB8034 51	30-dez- 11	16.110,43	ESPORTE E LAZER N	002	27-set-11	39485412000102, 00	RJ	QUEIMAD OS	1.462.500,00	16.110,43	967.963,02

180006	ESPORTE	0071597 PC	2011OB8009 76	08-nov- 11	916,50	ESPORTE E LAZER N	001	07-jul-11	45742707000101, 00	SP	TAPIRATI BA	97.500,00	916,50	96.583,50
180006	ESPORTE	0071597 PC	2011OB8020 81	30-dez- 11	32.194,50	ESPORTE E LAZER N	002	07-jul-11	45742707000101, 00	SP	TAPIRATI BA	97.500,00	32.194,50	64.389,00
180006	ESPORTE	0071716 PC	2011OB8034 57	30-dez- 11	5.000,00	ESPORTE E LAZER N	001	30-set-11	8110991000177,0 0	R N	GALINHO S	195.000,00	5.000,00	190.000,00
180006	ESPORTE	0071716 PC	2011OB8028 47	30-dez- 11	62.506,33	ESPORTE E LAZER N	002	30-set-11	8110991000177,0 0	R N	GALINHO S	195.000,00	62.506,33	127.493,67
180006	ESPORTE	0072005 PC	2011OB8009 77	08-nov- 11	73.152,00	ESPORTE E LAZER N	001	04-mai-11	18428854000139, 00	M G	CONCEIC AO DAS ALAGOAS	360.000,00	73.152,00	286.848,00
180006	ESPORTE	0072005 PC	2011OB8022 16	30-dez- 11	95.616,00	ESPORTE E LAZER N	002	04-mai-11	18428854000139, 00	M G	CONCEIC AO DAS ALAGOAS	360.000,00	95.616,00	191.232,00
180006	ESPORTE	0072136 PC	2011OB8034 66	30-dez- 11	12.800,00	ESPORTE E LAZER N	001	23-mar-11	18242784000120, 00	M G	MACHAD O	1.000.000,00	12.800,00	987.200,00
180006	ESPORTE	0072136 PC	2011OB8022 23	30-dez- 11	329.066,67	ESPORTE E LAZER N	002	23-mar-11	18242784000120, 00	M G	MACHAD O	1.000.000,00	329.066,67	658.133,33
180006	ESPORTE	0072170 PC	2011OB8000 93	26-jan-11	67.500,00	ESPORTE E LAZER N	002	04-jun-10	91567974000107, 00	RS	NONOAI	97.500,00	67.500,00	30.000,00
180006	ESPORTE	0072240 PC	2011OB8001 00	27-jan-11	100.000,00	ESPORTE E LAZER N	003	05-mai-10	3239076000162,0 0	M T	SORRISO	292.500,00	100.000,00	192.500,00
180006	ESPORTE	0072249 PC	2011OB8006 66	21-set-11	25.535,25	ESPORTE E LAZER N	003	18-mai-99	13698774000180, 00	B A	EUCLIDES DA CUNHA	146.250,00	25.535,25	120.714,75
180006	ESPORTE	0072251 PC	2011OB8002 86	02-jun-11	169.950,00	ESPORTE E LAZER N	003	22-jun-99	3239076000162,0 0	M T	SORRISO	500.000,00	169.950,00	330.050,00
180006	ESPORTE	0072251 PC	2011OB8022 30	30-dez- 11	24.516,67	ESPORTE E LAZER N	004	22-jun-99	3239076000162,0 0	M T	SORRISO	500.000,00	24.516,67	305.533,33
180006	ESPORTE	0072251 PC	2011OB8015 22	27-dez- 11	6.500,00	ESPORTE E LAZER N	005	06-jan-12	3239076000162,0 0	M T	SORRISO	500.000,00	6.500,00	299.033,33
180006	ESPORTE	0072485 PC	2011OB8032 80	30-dez- 11	58.844,50	ESPORTE E LAZER N	001	08-dez-10	28606630000123, 00	RJ	NOVA FRIBURG O	195.000,00	58.844,50	136.155,50

180006	ESPORTE	0072485 PC	2011OB8034 70	30-dez- 11	18.466,50	ESPORTE E LAZER N	002	08-dez-10	28606630000123, 00	RJ	NOVA FRIBURG O	195.000,00	18.466,50	117.689,00
180006	ESPORTE	0072587 PC	2011OB8034 75	30-dez- 11	5.000,00	ESPORTE E LAZER N	001	27-jun-11	88604897000103, 00	RS	CACEQUI	97.500,00	5.000,00	92.500,00
180006	ESPORTE	0072587 PC	2011OB8023 65	30-dez- 11	27.022,83	ESPORTE E LAZER N	002	20-jan-12	88604897000103, 00	RS	CACEQUI	97.500,00	27.022,83	65.477,17
180006	ESPORTE	0072629 PC	2011OB8005 38	13-set-11	6.015,75	ESPORTE E LAZER N	001	27-nov-10	45331196000135, 00	SP	SANTO ANTONIO DE POSSE	97.500,00	6.015,75	91.484,25
180006	ESPORTE	0072629 PC	2011OB8027 64	30-dez- 11	30.494,75	ESPORTE E LAZER N	002	27-nov-10	45331196000135, 00	SP	SANTO ANTONIO DE POSSE	97.500,00	30.494,75	60.989,50
180006	ESPORTE	0072631 PC	2011OB8020 83	30-dez- 11	13.286,00	ESPORTE E LAZER N	001	23-mar-11	44531788000138, 00	SP	LINS	97.500,00	13.286,00	84.214,00
180006	ESPORTE	0072631 PC	2011OB8013 35	16-dez- 11	57.642,00	ESPORTE E LAZER N	002	23-mar-11	44531788000138, 00	SP	LINS	97.500,00	57.642,00	26.572,00
180006	ESPORTE	0072727 PC	2011OB8032 10	30-dez- 11	127.584,33	ESPORTE E LAZER N	001	11-mai-11	76244961000103, 00	PR	IBIPORA	390.000,00	127.584,33	262.415,67
180006	ESPORTE	0072727 PC	2011OB8034 82	30-dez- 11	5.000,00	ESPORTE E LAZER N	002	11-mai-11	76244961000103, 00	PR	IBIPORA	390.000,00	5.000,00	257.415,67
180006	ESPORTE	0072896 PC	2011OB8034 84	30-dez- 11	100.000,00	ESPORTE E LAZER N	001	23-mar-11	45547403000193, 00	SP	BASTOS	500.000,00	100.000,00	400.000,00
180006	ESPORTE	0072899 PC	2011OB8006 67	21-set-11	37.069,50	ESPORTE E LAZER N	002	28-abr-10	46634051000176, 00	SP	VOTORAN TIM	195.000,00	37.069,50	157.930,50
180006	ESPORTE	0072899 PC	2011OB8012 07	23-nov- 11	66.436,50	ESPORTE E LAZER N	003	28-abr-10	46634051000176, 00	SP	VOTORAN TIM	195.000,00	66.436,50	91.494,00
180006	ESPORTE	0072899 PC	2011OB8026 75	30-dez- 11	17.498,00	ESPORTE E LAZER N	004	28-abr-10	46634051000176, 00	SP	VOTORAN TIM	195.000,00	17.498,00	73.996,00
180006	ESPORTE	0073032 PC	2011OB8030 09	30-dez- 11	23.006,75	ESPORTE E LAZER N	001	20-jul-11	25223009000192, 00	M G	LONTRA	97.500,00	23.006,75	74.493,25
180006	ESPORTE	0073032 PC	2011OB8015 23	27-dez- 11	28.479,75	ESPORTE E LAZER N	002	20-jul-11	25223009000192, 00	M G	LONTRA	97.500,00	28.479,75	46.013,50

180006	ESPORTE	0073036 PC	2011OB8006 68	21-set-11	25.434,83	ESPORTE E LAZER N	001	15-fev-11	83102764000115, 00	SC	TIMBO	185.250,00	25.434,83	159.815,17
180006	ESPORTE	0073206 PC	2011OB8006 85	21-set-11	21.313,50	ESPORTE E LAZER N	001	15-out-10	1598550000117,0 0	M A	CAMPEST RE DO MARANH AO	195.000,00	21.313,50	173.686,50
180006	ESPORTE	0073206 PC	2011OB8034 19	30-dez- 11	34.313,50	ESPORTE E LAZER N	002	15-out-10	1598550000117,0 0	M A	CAMPEST RE DO MARANH AO	195.000,00	34.313,50	139.373,00
180006	ESPORTE	0073206 PC	2011OB8034 92	30-dez- 11	17.686,50	ESPORTE E LAZER N	003	15-out-10	1598550000117,0 0	M A	CAMPEST RE DO MARANH AO	195.000,00	17.686,50	121.686,50
180006	ESPORTE	0073311 PC	2011OB8035 01	30-dez- 11	195.000,00	ESPORTE E LAZER N	001	09-nov-11	46189718000179, 00	SP	PEDERNEI RAS	975.000,00	195.000,00	780.000,00
180006	ESPORTE	0073363 PC	2011OB8035 05	30-dez- 11	7.839,00	ESPORTE E LAZER N	001	23-mar-11	46422408000152, 00	SP	SANTA BARBARA D'OESTE	97.500,00	7.839,00	89.661,00
180006	ESPORTE	0073363 PC	2011OB8025 12	30-dez- 11	29.887,00	ESPORTE E LAZER N	002	23-mar-11	46422408000152, 00	SP	SANTA BARBARA D'OESTE	97.500,00	29.887,00	59.774,00
180006	ESPORTE	0073473 PC	2011OB8006 86	21-set-11	7.775,63	ESPORTE E LAZER N	001	17-dez-10	6314827000156,0 0	M A	GONCALV ES DIAS	243.750,00	7.775,63	235.974,37
180006	ESPORTE	0073506 PC	2011OB8006 87	21-set-11	5.943,60	ESPORTE E LAZER N	001	09-jun-11	15023906000107, 00	M T	ALTA FLOREST A	156.000,00	5.943,60	150.056,40
180006	ESPORTE	0073506 PC	2011OB8032 81	30-dez- 11	50.018,80	ESPORTE E LAZER N	002	09-jun-11	15023906000107, 00	M T	ALTA FLOREST A	156.000,00	50.018,80	100.037,60
180006	ESPORTE	0073729 PC	2011OB8035 08	30-dez- 11	10.635,30	ESPORTE E LAZER N	001	03-nov-11	13764659000166, 00	B A	JQUIRICA	117.000,00	10.635,30	106.364,70
180006	ESPORTE	0073729 PC	2011OB8025 39	30-dez- 11	35.454,90	ESPORTE E LAZER N	002	03-nov-11	13764659000166, 00	B A	JQUIRICA	117.000,00	35.454,90	70.909,80
180006	ESPORTE	0073761 PC	2011OB8013 25	08-dez- 11	29.314,25	ESPORTE E LAZER N	002	22-jun-10	46599817000129, 00	SP	ALVARES FLORENC E	292.500,00	29.314,25	263.185,75

180006	ESPORTE	0073761 PC	2011OB8020 53	30-dez- 11	54.395,25	ESPORTE E LAZER N	003	22-jun-10	46599817000129, 00	SP	ALVARES FLORENC E	292.500,00	54.395,25	208.790,50
180006	ESPORTE	0073856 PC	2011OB8035 94	30-dez- 11	11.230,33	ESPORTE E LAZER N	003	20-jan-12	1609408000128,0 0	ES	MARATAI ZES	146.250,00	11.230,33	135.019,67
180006	ESPORTE	0073890 PC	2011OB8003 95	11-jul-11	43.272,45	ESPORTE E LAZER N	001	26-nov-10	18094847000148, 00	M G	RESSAQUI NHA	58.500,00	43.272,45	15.227,55
180006	ESPORTE	0073890 PC	2011OB8008 12	17-out-11	15.227,55	ESPORTE E LAZER N	002	26-nov-10	18094847000148, 00	M G	RESSAQUI NHA	58.500,00	15.227,55	0,00
180006	ESPORTE	0073927 PC	2011OB8000 94	26-jan-11	86.250,00	ESPORTE E LAZER N	002	22-jun-10	87612891000115, 00	RS	PLANALT O	146.250,00	86.250,00	60.000,00
180006	ESPORTE	0073933 PC	2011OB8022 05	30-dez- 11	26.874,25	ESPORTE E LAZER N	001	07-jul-11	88117700000101, 00	RS	SAO JERONIM O	97.500,00	26.874,25	70.625,75
180006	ESPORTE	0073933 PC	2011OB8015 24	27-dez- 11	16.877,25	ESPORTE E LAZER N	002	07-jul-11	88117700000101, 00	RS	SAO JERONIM O	97.500,00	16.877,25	53.748,50
180006	ESPORTE	0074007 PC	2011OB8011 51	22-nov- 11	40.891,50	ESPORTE E LAZER N	001	20-jul-11	12200333000143, 00	A L	SATUBA	117.000,00	40.891,50	76.108,50
180006	ESPORTE	0074007 PC	2011OB8028 10	30-dez- 11	18.702,83	ESPORTE E LAZER N	002	20-jul-11	12200333000143, 00	A L	SATUBA	117.000,00	18.702,83	57.405,67
180006	ESPORTE	0074007 PC	2011OB8035 13	30-dez- 11	5.000,00	ESPORTE E LAZER N	003	20-jul-11	12200333000143, 00	A L	SATUBA	117.000,00	5.000,00	52.405,67
180006	ESPORTE	0074015 PC	2011OB8025 32	30-dez- 11	14.371,50	ESPORTE E LAZER N	001	29-jun-11	25041005000193, 00	G O	NOVO PLANALT O	117.000,00	14.371,50	102.628,50
180006	ESPORTE	0074015 PC	2011OB8015 25	27-dez- 11	73.885,50	ESPORTE E LAZER N	002	29-jun-11	25041005000193, 00	G O	NOVO PLANALT O	117.000,00	73.885,50	28.743,00
180006	ESPORTE	0074023 PC	2011OB8034 25	30-dez- 11	95.394,00	ESPORTE E LAZER N	001	27-set-11	6240352000109,0 0	M A	PRIMEIRA CRUZ	292.500,00	95.394,00	197.106,00
180006	ESPORTE	0074023 PC	2011OB8035 16	30-dez- 11	6.318,00	ESPORTE E LAZER N	002	27-set-11	6240352000109,0 0	M A	PRIMEIRA CRUZ	292.500,00	6.318,00	190.788,00
180006	ESPORTE	0074081 PC	2011OB8002 32	19-mai- 11	26.573,63	ESPORTE E LAZER N	001	27-nov-10	28916716000152, 00	RJ	ITAPERUN A	146.250,00	26.573,63	119.676,37

180006	ESPORTE	0074178 PC	2011OB8035 18	30-dez- 11	5.923,13	ESPORTE E LAZER N	001	20-jan-11	46634622000172, 00	SP	PEREIRAS	243.750,00	5.923,13	237.826,87
180006	ESPORTE	0074178 PC	2011OB8036 33	30-dez- 11	79.275,63	ESPORTE E LAZER N	002	20-jan-11	46634622000172, 00	SP	PEREIRAS	243.750,00	79.275,63	158.551,24
180006	ESPORTE	0074346 PC	2011OB8010 08	08-nov- 11	48.750,00	ESPORTE E LAZER N	002	18-mai-10	45228319000107, 00	SP	CRAVINH OS	97.500,00	48.750,00	48.750,00
180006	ESPORTE	0074350 PC	2011OB8035 21	30-dez- 11	58.500,00	ESPORTE E LAZER N	001	03-jun-11	13234349000130, 00	B A	BARRO ALTO	292.500,00	58.500,00	234.000,00
180006	ESPORTE	0074536 PC	2011OB8034 31	30-dez- 11	78.005,83	ESPORTE E LAZER N	004	26-mai-10	19875020000134, 00	M G	TIMOTEO	1.072.500,00	78.005,83	994.494,17
180006	ESPORTE	0074548 PC	2011OB8008 13	17-out-11	100.000,00	ESPORTE E LAZER N	004	12-mai-10	45732377000173, 00	SP	SANTA GERTRUD ES	487.500,00	100.000,00	387.500,00
180006	ESPORTE	0074595 PC	2011OB8024 24	30-dez- 11	49.348,00	ESPORTE E LAZER N	001	20-abr-11	7401000173,00	T O	PALMEIR OPOLIS	195.000,00	49.348,00	145.652,00
180006	ESPORTE	0074595 PC	2011OB8015 26	27-dez- 11	46.956,00	ESPORTE E LAZER N	002	20-abr-11	7401000173,00	T O	PALMEIR OPOLIS	195.000,00	46.956,00	98.696,00
180006	ESPORTE	0074741 PC	2011OB8035 24	30-dez- 11	20.397,00	ESPORTE E LAZER N	001	06-abr-11	37426509000100, 00	T O	JUARINA	195.000,00	20.397,00	174.603,00
180006	ESPORTE	0074741 PC	2011OB8024 29	30-dez- 11	58.201,00	ESPORTE E LAZER N	002	06-abr-11	37426509000100, 00	T O	JUARINA	195.000,00	58.201,00	116.402,00
180006	ESPORTE	0074897 PC	2011OB8035 28	30-dez- 11	5.674,50	ESPORTE E LAZER N	001	03-nov-11	11097292000149, 00	PE	LIMOEIRO	195.000,00	5.674,50	189.325,50
180006	ESPORTE	0074897 PC	2011OB8022 02	30-dez- 11	63.108,50	ESPORTE E LAZER N	002	03-nov-11	11097292000149, 00	PE	LIMOEIRO	195.000,00	63.108,50	126.217,00
180006	ESPORTE	0075207 PC	2011OB8035 30	30-dez- 11	39.000,00	ESPORTE E LAZER N	001	20-jul-11	13717798000139, 00	B A	PRESIDEN TE DUTRA	195.000,00	39.000,00	156.000,00
180006	ESPORTE	0075327 PC	2011OB8012 08	23-nov- 11	14.625,00	ESPORTE E LAZER N	001	11-fev-11	87489910000168, 00	RS	SAO PEDRO DO SUL	97.500,00	14.625,00	82.875,00
180006	ESPORTE	0075327 PC	2011OB8029 53	30-dez- 11	11.553,75	ESPORTE E LAZER N	002	11-fev-11	87489910000168, 00	RS	SAO PEDRO DO SUL	97.500,00	11.553,75	71.321,25

180006	ESPORTE	0075327 PC	2011OB8017 93	28-dez- 11	48.213,75	ESPORTE E LAZER N	003	11-fev-11	87489910000168, 00	RS	SAO PEDRO DO SUL	97.500,00	48.213,75	23.107,50
180006	ESPORTE	0075388 PC	2011OB8008 14	17-out-11	102.680,18	ESPORTE E LAZER N	001	03-nov-10	76245067000158, 00	PR	BELA VISTA DO PARAISO	126.750,00	102.680,18	24.069,82
180006	ESPORTE	0075388 PC	2011OB8015 27	27-dez- 11	24.069,82	ESPORTE E LAZER N	002	03-nov-10	76245067000158, 00	PR	BELA VISTA DO PARAISO	126.750,00	24.069,82	0,00
180006	ESPORTE	0075431 PC	2011OB8002 33	19-mai- 11	91.161,25	ESPORTE E LAZER N	002	22-jun-10	91618439000138, 00	RS	NOVA PRATA	243.750,00	91.161,25	152.588,75
180006	ESPORTE	0075431 PC	2011OB8003 31	07-jul-11	22.961,25	ESPORTE E LAZER N	003	19-mai-11	91618439000138, 00	RS	NOVA PRATA	243.750,00	22.961,25	129.627,50
180006	ESPORTE	0075431 PC	2011OB8006 88	21-set-11	33.076,88	ESPORTE E LAZER N	004	19-mai-10	91618439000138, 00	RS	NOVA PRATA	243.750,00	33.076,88	96.550,62
180006	ESPORTE	0075431 PC	2011OB8034 18	30-dez- 11	1.950,00	ESPORTE E LAZER N	005	19-mai-10	91618439000138, 00	RS	NOVA PRATA	243.750,00	1.950,00	94.600,62
180006	ESPORTE	0075431 PC	2011OB8015 28	27-dez- 11	10.700,62	ESPORTE E LAZER N	006	19-mai-10	91618439000138, 00	RS	NOVA PRATA	243.750,00	10.700,62	83.900,00
180006	ESPORTE	0075441 PC	2011OB8008 67	19-out-11	80.920,13	ESPORTE E LAZER N	001	09-jul-10	76205814000124, 00	PR	MARECH AL CANDIDO RONDON	146.250,00	80.920,13	65.329,87
180006	ESPORTE	0075441 PC	2011OB8026 95	30-dez- 11	21.776,62	ESPORTE E LAZER N	002	09-jul-10	76205814000124, 00	PR	MARECH AL CANDIDO RONDON	146.250,00	21.776,62	43.553,25
180006	ESPORTE	0075467 PC	2011OB8031 96	30-dez- 11	482.612,00	ESPORTE E LAZER N	001	20-abr-11	7954480000179,0 0	CE	ESTADO DO CEARA	1.560.000,00	482.612,00	1.077.388,00
180006	ESPORTE	0075467 PC	2011OB8035 33	30-dez- 11	112.164,00	ESPORTE E LAZER N	002	20-abr-11	7954480000179,0 0	CE	ESTADO DO CEARA	1.560.000,00	112.164,00	965.224,00
180006	ESPORTE	0075527 PC	2011OB8009 78	08-nov- 11	7.507,50	ESPORTE E LAZER N	001	06-abr-11	87738530000110, 00	RS	SOLEDAD E	682.500,00	7.507,50	674.992,50

180006	ESPORTE	0075527 PC	2011OB8025 83	30-dez- 11	204.545,25	ESPORTE E LAZER N	002	06-abr-11	87738530000110, 00	RS	SOLEDAD E	682.500,00	204.545,25	470.447,25
180006	ESPORTE	0075527 PC	2011OB8035 35	30-dez- 11	61.356,75	ESPORTE E LAZER N	003	06-abr-11	87738530000110, 00	RS	SOLEDAD E	682.500,00	61.356,75	409.090,50
180006	ESPORTE	0075614 PC	2011OB8013 26	08-dez- 11	16.701,75	ESPORTE E LAZER N	001	12-jan-11	8170540000125,0 0	R N	MAXARA NGUAPE	97.500,00	16.701,75	80.798,25
180006	ESPORTE	0075614 PC	2011OB8027 74	30-dez- 11	26.932,75	ESPORTE E LAZER N	002	12-jan-11	8170540000125,0 0	R N	MAXARA NGUAPE	97.500,00	26.932,75	53.865,50
180006	ESPORTE	0075658 PC	2011OB8032 40	30-dez- 11	383.838,00	ESPORTE E LAZER N	001	15-fev-11	47970769000104, 00	SP	FRANCA	1.170.000,00	383.838,00	786.162,00
180006	ESPORTE	0075658 PC	2011OB8035 37	30-dez- 11	18.486,00	ESPORTE E LAZER N	002	15-fev-11	47970769000104, 00	SP	FRANCA	1.170.000,00	18.486,00	767.676,00
180006	ESPORTE	0075759 PC	2011OB8006 69	21-set-11	2.281,50	ESPORTE E LAZER N	001	12-jan-10	94449030000123, 00	RS	VITORIA DAS MISSOES	97.500,00	2.281,50	95.218,50
180006	ESPORTE	0075759 PC	2011OB8031 89	30-dez- 11	18.635,50	ESPORTE E LAZER N	002	12-jan-10	94449030000123, 00	RS	VITORIA DAS MISSOES	97.500,00	18.635,50	76.583,00
180006	ESPORTE	0075759 PC	2011OB8017 94	28-dez- 11	39.312,00	ESPORTE E LAZER N	003	12-jan-10	94449030000123, 00	RS	VITORIA DAS MISSOES	97.500,00	39.312,00	37.271,00
180006	ESPORTE	0075922 PC	2011OB8015 29	27-dez- 11	48.750,00	ESPORTE E LAZER N	002	18-mai-10	95778056000188, 00	SC	COCAL DO SUL	97.500,00	48.750,00	48.750,00
180006	ESPORTE	0076073 PC	2011OB8015 31	27-dez- 11	292.500,00	ESPORTE E LAZER N	001	11-ago-10	27744176000104, 00	ES	MARILAN DIA	292.500,00	292.500,00	0,00
180006	ESPORTE	0076229 PC	2011OB8009 79	08-nov- 11	13.728,00	ESPORTE E LAZER N	001	20-jun-11	46634358000177, 00	SP	ITAPEVA	195.000,00	13.728,00	181.272,00
180006	ESPORTE	0076229 PC	2011OB8020 55	30-dez- 11	60.424,00	ESPORTE E LAZER N	002	20-jun-11	46634358000177, 00	SP	ITAPEVA	195.000,00	60.424,00	120.848,00
180006	ESPORTE	0076280 PC	2011OB8035 39	30-dez- 11	97.500,00	ESPORTE E LAZER N	001	11-ago-11	3214160000121,0 0	M T	VILA BELA DA SANTISSI MA TRINDAD E	487.500,00	97.500,00	390.000,00

180006	ESPORTE	0076443 PC	2011OB8035 43	30-dez- 11	100.230,00	ESPORTE E LAZER N	001	29-set-11	7598618000144,0 0	CE	COREAU	975.000,00	100.230,00	874.770,00
180006	ESPORTE	0076443 PC	2011OB8029 20	30-dez- 11	291.590,00	ESPORTE E LAZER N	002	29-set-11	7598618000144,0 0	CE	COREAU	975.000,00	291.590,00	583.180,00
180006	ESPORTE	0076500 PC	2011OB8025 89	30-dez- 11	39.823,87	ESPORTE E LAZER N	001	29-jun-11	95589271000130, 00	PR	FLOR DA SERRA DO SUL	146.250,00	39.823,87	106.426,13
180006	ESPORTE	0076500 PC	2011OB8015 32	27-dez- 11	26.778,38	ESPORTE E LAZER N	002	29-jun-11	95589271000130, 00	PR	FLOR DA SERRA DO SUL	146.250,00	26.778,38	79.647,75
180006	ESPORTE	0076503 PC	2011OB8035 46	30-dez- 11	15.414,75	ESPORTE E LAZER N	001	04-mai-11	76995430000152, 00	PR	ITAPEJAR A DO OESTE	292.500,00	15.414,75	277.085,25
180006	ESPORTE	0076503 PC	2011OB8025 94	30-dez- 11	92.361,75	ESPORTE E LAZER N	002	04-mai-11	76995430000152, 00	PR	ITAPEJAR A DO OESTE	292.500,00	92.361,75	184.723,50
180006	ESPORTE	0076531 PC	2011OB8026 01	30-dez- 11	4.977,37	ESPORTE E LAZER N	001	20-abr-11	75972760000160, 00	PR	CAPANEM A	146.250,00	4.977,37	141.272,63
180006	ESPORTE	0076531 PC	2011OB8015 33	27-dez- 11	131.317,88	ESPORTE E LAZER N	002	20-abr-11	75972760000160, 00	PR	CAPANEM A	146.250,00	131.317,88	9.954,75
180006	ESPORTE	0076542 PC	2011OB8035 57	30-dez- 11	29.718,00	ESPORTE E LAZER N	001	30-set-11	1612438000193,0 0	R N	SANTA MARIA	390.000,00	29.718,00	360.282,00
180006	ESPORTE	0076542 PC	2011OB8022 66	30-dez- 11	120.094,00	ESPORTE E LAZER N	002	30-set-11	1612438000193,0 0	R N	SANTA MARIA	390.000,00	120.094,00	240.188,00
180006	ESPORTE	0076546 PC	2011OB8035 67	30-dez- 11	29.250,00	ESPORTE E LAZER N	001	03-jun-11	80869886000143, 00	PR	SULINA	146.250,00	29.250,00	117.000,00
180006	ESPORTE	0076585 PC	2011OB8035 74	30-dez- 11	29.250,00	ESPORTE E LAZER N	001	18-mai-11	76995422000106, 00	PR	SAO JOAO	146.250,00	29.250,00	117.000,00
180006	ESPORTE	0076685 PC	2011OB8011 52	22-nov- 11	198.373,50	ESPORTE E LAZER N	001	11-mai-11	6104863000195,0 0	M A	CODO	585.000,00	198.373,50	386.626,50
180006	ESPORTE	0076731 PC	2011OB8035 79	30-dez- 11	24.082,50	ESPORTE E LAZER N	001	03-fev-11	46634077000114, 00	SP	CAPELA DO ALTO	195.000,00	24.082,50	170.917,50
180006	ESPORTE	0076731 PC	2011OB8020 57	30-dez- 11	56.972,50	ESPORTE E LAZER N	002	03-fev-11	46634077000114, 00	SP	CAPELA DO ALTO	195.000,00	56.972,50	113.945,00

180006	ESPORTE	0076749 PC	2011OB8035 84	30-dez- 11	39.000,00	ESPORTE E LAZER N	001	03-mar-11	44547313000130, 00	SP	QUATA	195.000,00	39.000,00	156.000,00
180006	ESPORTE	0076808 PC	2011OB8032 99	30-dez- 11	27.764,75	ESPORTE E LAZER N	001	07-jul-11	18114215000107, 00	M G	PEDRA DOURAD A	97.500,00	27.764,75	69.735,25
180006	ESPORTE	0076808 PC	2011OB8015 34	27-dez- 11	14.205,75	ESPORTE E LAZER N	002	07-jul-11	18114215000107, 00	M G	PEDRA DOURAD A	97.500,00	14.205,75	55.529,50
180006	ESPORTE	0076827 PC	2011OB8035 86	30-dez- 11	19.500,00	ESPORTE E LAZER N	001	29-nov-11	95589255000148, 00	PR	BOA ESPERAN CA DO IGUACU	97.500,00	19.500,00	78.000,00
180006	ESPORTE	0076828 PC	2011OB8035 90	30-dez- 11	19.500,00	ESPORTE E LAZER N	001	16-ago-11	1614343000109,0 0	PR	MANFRIN OPOLIS	97.500,00	19.500,00	78.000,00
180006	ESPORTE	0076835 PC	2011OB8035 92	30-dez- 11	19.500,00	ESPORTE E LAZER N	001	28-abr-11	76205699000198, 00	PR	SALGADO FILHO	97.500,00	19.500,00	78.000,00
180006	ESPORTE	0076837 PC	2011OB8035 95	30-dez- 11	19.500,00	ESPORTE E LAZER N	001	13-abr-11	95590832000111, 00	PR	PINHAL DE SAO BENTO	97.500,00	19.500,00	78.000,00
180006	ESPORTE	0076895 PC	2011OB8010 74	21-nov- 11	88.174,13	ESPORTE E LAZER N	001	03-mar-11	14042667000161, 00	B A	SANTO ESTEVAO	146.250,00	88.174,13	58.075,87
180006	ESPORTE	0076895 PC	2011OB8023 01	30-dez- 11	19.358,62	ESPORTE E LAZER N	002	21-nov-11	14042667000161, 00	B A	SANTO ESTEVAO	146.250,00	19.358,62	38.717,25
180006	ESPORTE	0076964 PC	2011OB8035 97	30-dez- 11	12.285,00	ESPORTE E LAZER N	001	23-mar-11	44547305000193, 00	SP	PARAGUA CU PAULISTA	292.500,00	12.285,00	280.215,00
180006	ESPORTE	0076964 PC	2011OB8026 59	30-dez- 11	93.405,00	ESPORTE E LAZER N	002	23-mar-11	44547305000193, 00	SP	PARAGUA CU PAULISTA	292.500,00	93.405,00	186.810,00
180006	ESPORTE	0076968 PC	2011OB8004 12	11-jul-11	72.877,35	ESPORTE E LAZER N	001	08-dez-10	2321883000167,0 0	G O	TURVANI A	136.500,00	72.877,35	63.622,65
180006	ESPORTE	0076968 PC	2011OB8008 68	19-out-11	63.622,65	ESPORTE E LAZER N	002	08-dez-10	2321883000167,0 0	G O	TURVANI A	136.500,00	63.622,65	0,00
180006	ESPORTE	0076969 PC	2011OB8002 87	02-jun-11	38.569,00	ESPORTE E LAZER N	002	04-jun-10	45371820000128, 00	SP	SERTAOZI NHO	292.500,00	38.569,00	253.931,00

180006	ESPORTE	0076969 PC	2011OB8004 92	29-ago- 11	103.515,74	ESPORTE E LAZER N	003	04-jun-10	45371820000128, 00	SP	SERTAOZI NHO	292.500,00	103.515,74	150.415,26
180006	ESPORTE	0076969 PC	2011OB8011 53	22-nov- 11	60.459,76	ESPORTE E LAZER N	004	04-jun-10	45371820000128, 00	SP	SERTAOZI NHO	292.500,00	60.459,76	89.955,50
180006	ESPORTE	0076969 PC	2011OB8033 18	30-dez- 11	13.318,50	ESPORTE E LAZER N	005	04-jun-10	45371820000128, 00	SP	SERTAOZI NHO	292.500,00	13.318,50	76.637,00
180006	ESPORTE	0076984 PC	2011OB8008 69	19-out-11	19.188,00	ESPORTE E LAZER N	001	03-mar-11	18591149000158, 00	M G	COROMA NDEL	146.250,00	19.188,00	127.062,00
180006	ESPORTE	0076984 PC	2011OB8012 09	23-nov- 11	32.467,50	ESPORTE E LAZER N	002	03-mar-11	18591149000158, 00	M G	COROMA NDEL	146.250,00	32.467,50	94.594,50
180006	ESPORTE	0076984 PC	2011OB8021 59	30-dez- 11	31.531,50	ESPORTE E LAZER N	003	03-mar-11	18591149000158, 00	M G	COROMA NDEL	146.250,00	31.531,50	63.063,00
180006	ESPORTE	0077089 PC	2011OB8013 05	08-dez- 11	81.627,00	ESPORTE E LAZER N	001	03-jun-11	45787660000100, 00	SP	SUMARE	136.500,00	81.627,00	54.873,00
180006	ESPORTE	0077089 PC	2011OB8034 37	30-dez- 11	5.419,05	ESPORTE E LAZER N	002	03-jun-11	45787660000100, 00	SP	SUMARE	136.500,00	5.419,05	49.453,95
180006	ESPORTE	0077089 PC	2011OB8015 36	27-dez- 11	38.615,85	ESPORTE E LAZER N	003	03-jun-11	45787660000100, 00	SP	SUMARE	136.500,00	38.615,85	10.838,10
180006	ESPORTE	0077172 PC	2011OB8009 80	08-nov- 11	88.470,00	ESPORTE E LAZER N	001	06-ago-10	76208487000164, 00	PR	PALOTIN A	150.000,00	88.470,00	61.530,00
180006	ESPORTE	0077172 PC	2011OB8025 33	30-dez- 11	20.510,00	ESPORTE E LAZER N	002	06-mai-10	76208487000164, 00	PR	PALOTIN A	150.000,00	20.510,00	41.020,00
180006	ESPORTE	0077257 PC	2011OB8035 77	30-dez- 11	29.216,58	ESPORTE E LAZER N	001	27-jun-11	22646525000131, 00	M G	MONTE SIAO	97.500,00	29.216,58	68.283,42
180006	ESPORTE	0077257 PC	2011OB8035 99	30-dez- 11	5.000,00	ESPORTE E LAZER N	002	27-jun-11	22646525000131, 00	M G	MONTE SIAO	97.500,00	5.000,00	63.283,42
180006	ESPORTE	0077487 PC	2011OB8027 44	30-dez- 11	9.002,50	ESPORTE E LAZER N	001	27-jun-11	88756879000147, 00	RS	SAO FRANCISC O DE PAULA	97.500,00	9.002,50	88.497,50
180006	ESPORTE	0077487 PC	2011OB8015 37	27-dez- 11	70.492,50	ESPORTE E LAZER N	002	27-jun-11	88756879000147, 00	RS	SAO FRANCISC O DE PAULA	97.500,00	70.492,50	18.005,00

180006	ESPORTE	0077579 PC	2011OB8036 02	30-dez- 11	97.500,00	ESPORTE E LAZER N	001	20-jan-12	75741330000137, 00	PR	IVAIPORA	487.500,00	97.500,00	390.000,00
180006	ESPORTE	0077607 PC	2011OB8009 02	27-out-11	4.703,40	ESPORTE E LAZER N	001	09-jun-11	75371401000157, 00	PR	RONCADO R	117.000,00	4.703,40	112.296,60
180006	ESPORTE	0077607 PC	2011OB8022 69	30-dez- 11	37.432,20	ESPORTE E LAZER N	002	09-jun-11	75371401000157, 00	PR	RONCADO R	117.000,00	37.432,20	74.864,40
180006	ESPORTE	0077794 PC	2011OB8036 06	30-dez- 11	39.000,00	ESPORTE E LAZER N	001	03-ago-11	46634135000100, 00	SP	ANHEMBI	195.000,00	39.000,00	156.000,00
180006	ESPORTE	0078011 PC	2011OB8008 15	17-out-11	21.411,00	ESPORTE E LAZER N	001	27-jun-11	6450191000170,0 0	M A	ARAIOSSES	390.000,00	21.411,00	368.589,00
180006	ESPORTE	0078011 PC	2011OB8027 78	30-dez- 11	122.863,00	ESPORTE E LAZER N	002	27-jun-11	6450191000170,0 0	M A	ARAIOSSES	390.000,00	122.863,00	245.726,00
180006	ESPORTE	0078028 PC	2011OB8036 08	30-dez- 11	31.370,62	ESPORTE E LAZER N	001	13-dez-11	76208859000152, 00	PR	NOVA AURORA	156.853,12	31.370,62	125.482,50
180006	ESPORTE	0078600 PC	2011OB8026 29	30-dez- 11	40.000,00	ESPORTE E LAZER N	001	09-jun-11	87613220000179, 00	RS	CHAPADA	243.750,00	40.000,00	203.750,00
180006	ESPORTE	0078665 PC	2011OB8006 70	21-set-11	8.073,00	ESPORTE E LAZER N	001	28-abr-11	13751821000101, 00	B A	MAQUINI QUE	146.250,00	8.073,00	138.177,00
180006	ESPORTE	0078665 PC	2011OB8023 07	30-dez- 11	46.059,00	ESPORTE E LAZER N	002	28-abr-11	13751821000101, 00	B A	MAQUINI QUE	146.250,00	46.059,00	92.118,00
180006	ESPORTE	0078732 PC	2011OB8008 70	19-out-11	8.872,50	ESPORTE E LAZER N	001	15-out-10	32412819000152, 00	RJ	VASSOUR AS	195.000,00	8.872,50	186.127,50
180006	ESPORTE	0078732 PC	2011OB8032 94	30-dez- 11	62.042,50	ESPORTE E LAZER N	002	15-out-10	32412819000152, 00	RJ	VASSOUR AS	195.000,00	62.042,50	124.085,00
180006	ESPORTE	0078884 PC	2011OB8006 89	21-set-11	9.662,25	ESPORTE E LAZER N	001	09-jul-10	1616854000160,0 0	M G	S.SEBASTI AO DA VARGEM ALEGRE	97.500,00	9.662,25	87.837,75
180006	ESPORTE	0078884 PC	2011OB8032 93	30-dez- 11	29.279,25	ESPORTE E LAZER N	002	09-jul-10	1616854000160,0 0	M G	S.SEBASTI AO DA VARGEM ALEGRE	97.500,00	29.279,25	58.558,50
180006	ESPORTE	0078886 PC	2011OB8032 92	30-dez- 11	60.153,33	ESPORTE E LAZER N	001	27-jun-11	19279827000104, 00	M G	CARANGO LA	200.000,00	60.153,33	139.846,67

180006	ESPORTE	0078886 PC	2011OB8036 11	30-dez- 11	19.540,00	ESPORTE E LAZER N	002	27-jun-11	19279827000104, 00	M G	CARANGO LA	200.000,00	19.540,00	120.306,67
180006	ESPORTE	0078995 PC	2011OB8002 34	19-mai- 11	48.750,00	ESPORTE E LAZER N	002	02-jul-10	46435921000188, 00	SP	DIVINOLA NDIA	97.500,00	48.750,00	48.750,00
180006	ESPORTE	0079027 PC	2011OB8036 13	30-dez- 11	58.500,00	ESPORTE E LAZER N	001	18-mai-11	92005560000157, 00	RS	JABOTICA BA	292.500,00	58.500,00	234.000,00
180006	ESPORTE	0079100 PC	2011OB8026 54	30-dez- 11	21.118,50	ESPORTE E LAZER N	001	12-jan-11	87612925000171, 00	RS	CAICARA	97.500,00	21.118,50	76.381,50
180006	ESPORTE	0079100 PC	2011OB8015 38	27-dez- 11	34.144,50	ESPORTE E LAZER N	002	12-jan-11	87612925000171, 00	RS	CAICARA	97.500,00	34.144,50	42.237,00
180006	ESPORTE	0079214 PC	2011OB8004 32	27-jul-11	48.750,00	ESPORTE E LAZER N	001	12-jan-11	87612800000141, 00	RS	TRES DE MAIO	97.500,00	48.750,00	48.750,00
180006	ESPORTE	0079246 PC	2011OB8006 71	21-set-11	26.598,00	ESPORTE E LAZER N	001	25-fev-11	64487614000122, 00	M G	JUATUBA	97.500,00	26.598,00	70.902,00
180006	ESPORTE	0079246 PC	2011OB8034 44	30-dez- 11	23.634,00	ESPORTE E LAZER N	002	25-fev-11	64487614000122, 00	M G	JUATUBA	97.500,00	23.634,00	47.268,00
180006	ESPORTE	0079275 PC	2011OB8013 06	08-dez- 11	38.522,25	ESPORTE E LAZER N	001	09-jun-11	84745363000146, 00	R O	PARECIS	292.500,00	38.522,25	253.977,75
180006	ESPORTE	0079275 PC	2011OB8025 43	30-dez- 11	84.659,25	ESPORTE E LAZER N	002	09-jun-11	84745363000146, 00	R O	PARECIS	292.500,00	84.659,25	169.318,50
180006	ESPORTE	0079282 PC	2011OB8026 66	30-dez- 11	33.108,07	ESPORTE E LAZER N	001	23-mar-11	45371820000128, 00	SP	SERTAOZI NHO	263.250,00	33.108,07	230.141,93
180006	ESPORTE	0079282 PC	2011OB8015 39	27-dez- 11	163.925,78	ESPORTE E LAZER N	002	23-mar-11	45371820000128, 00	SP	SERTAOZI NHO	263.250,00	163.925,78	66.216,15
180006	ESPORTE	0079288 PC	2011OB8036 18	30-dez- 11	58.500,00	ESPORTE E LAZER N	001	29-nov-11	46200846000176, 00	SP	LENCOIS PAULISTA	292.500,00	58.500,00	234.000,00
180006	ESPORTE	0079311 PC	2011OB8004 22	11-jul-11	78.770,25	ESPORTE E LAZER N	001	24-ago-10	80622319000198, 00	SC	SERRA ALTA	97.500,00	78.770,25	18.729,75
180006	ESPORTE	0079311 PC	2011OB8013 42	27-dez- 11	18.729,75	ESPORTE E LAZER N	002	24-ago-10	80622319000198, 00	SC	SERRA ALTA	97.500,00	18.729,75	0,00
180006	ESPORTE	0079336 PC	2011OB8026 72	30-dez- 11	30.000,00	ESPORTE E LAZER N	001	27-jul-11	90483082000165, 00	RS	SAO JOAO DA URTIGA	117.000,00	30.000,00	87.000,00

180006	ESPORTE	0079552 PC	2011OB8007 26	29-set-11	122.655,00	ESPORTE E LAZER N	001	22-out-99	5282801000100,0 0	M A	RIACHAO	243.750,00	122.655,00	121.095,00
180006	ESPORTE	0079666 PC	2011OB8021 64	30-dez- 11	46.520,50	ESPORTE E LAZER N	002	10-mar-10	27165737000110, 00	ES	BAIXO GUANDU	195.000,00	46.520,50	148.479,50
180006	ESPORTE	0079708 PC	2011OB8012 72	29-nov- 11	11.670,75	ESPORTE E LAZER N	001	18-mai-11	179531000193,00	M T	VERA	146.250,00	11.670,75	134.579,25
180006	ESPORTE	0079708 PC	2011OB8027 27	30-dez- 11	44.859,75	ESPORTE E LAZER N	002	18-mai-11	179531000193,00	M T	VERA	146.250,00	44.859,75	89.719,50
180006	ESPORTE	0079729 PC	2011OB8006 90	21-set-11	71.250,00	ESPORTE E LAZER N	002	22-jun-10	95640520000175, 00	PR	BRASILA NDIA DO SUL	146.250,00	71.250,00	75.000,00
180006	ESPORTE	0079731 PC	2011OB8036 23	30-dez- 11	43.056,00	ESPORTE E LAZER N	001	09-jul-10	7605850000162,0 0	CE	MARACA NAU	390.000,00	43.056,00	346.944,00
180006	ESPORTE	0079731 PC	2011OB8026 12	30-dez- 11	115.648,00	ESPORTE E LAZER N	002	09-jul-10	7605850000162,0 0	CE	MARACA NAU	390.000,00	115.648,00	231.296,00
180006	ESPORTE	0080004 PC	2011OB8032 77	30-dez- 11	54.580,00	ESPORTE E LAZER N	001	21-set-11	46523064000178, 00	SP	CAIEIRAS	200.000,00	54.580,00	145.420,00
180006	ESPORTE	0080004 PC	2011OB8015 40	27-dez- 11	36.260,00	ESPORTE E LAZER N	002	21-set-11	46523064000178, 00	SP	CAIEIRAS	200.000,00	36.260,00	109.160,00
180006	ESPORTE	0080075 PC	2011OB8034 53	30-dez- 11	21.698,62	ESPORTE E LAZER N	001	22-out-10	17894064000186, 00	M G	DELFINOP OLIS	146.250,00	21.698,62	124.551,38
180006	ESPORTE	0080075 PC	2011OB8017 95	28-dez- 11	81.154,13	ESPORTE E LAZER N	002	22-out-10	17894064000186, 00	M G	DELFINOP OLIS	146.250,00	81.154,13	43.397,25
180006	ESPORTE	0080094 PC	2011OB8030 84	30-dez- 11	27.339,00	ESPORTE E LAZER N	001	26-nov-10	18187823000133, 00	M G	NOVA RESENDE	97.500,00	27.339,00	70.161,00
180006	ESPORTE	0080094 PC	2011OB8017 96	28-dez- 11	15.483,00	ESPORTE E LAZER N	002	26-nov-10	18187823000133, 00	M G	NOVA RESENDE	97.500,00	15.483,00	54.678,00
180006	ESPORTE	0080146 PC	2011OB8009 81	08-nov- 11	70.000,00	ESPORTE E LAZER N	001	06-abr-11	4207638000159,0 0	RS	TIO HUGO	224.250,00	70.000,00	154.250,00
180006	ESPORTE	0080146 PC	2011OB8026 78	30-dez- 11	49.178,02	ESPORTE E LAZER N	002	06-abr-11	4207638000159,0 0	RS	TIO HUGO	224.250,00	49.178,02	105.071,98
180006	ESPORTE	0080146 PC	2011OB8015 41	27-dez- 11	6.715,93	ESPORTE E LAZER N	003	06-abr-11	4207638000159,0 0	RS	TIO HUGO	224.250,00	6.715,93	98.356,05

180006	ESPORTE	0080637 PC	2011OB8036 27	30-dez- 11	11.934,00	ESPORTE E LAZER N	001	20-jun-11	23539463000121, 00	M G	PIRAPORA	292.500,00	11.934,00	280.566,00
180006	ESPORTE	0080637 PC	2011OB8025 11	30-dez- 11	93.522,00	ESPORTE E LAZER N	002	20-jun-11	23539463000121, 00	M G	PIRAPORA	292.500,00	93.522,00	187.044,00
180006	ESPORTE	0080670 PC	2011OB8036 30	30-dez- 11	5.031,00	ESPORTE E LAZER N	001	07-jul-11	23539463000121, 00	M G	PIRAPORA	292.500,00	5.031,00	287.469,00
180006	ESPORTE	0080670 PC	2011OB8029 03	30-dez- 11	95.823,00	ESPORTE E LAZER N	002	07-jul-11	23539463000121, 00	M G	PIRAPORA	292.500,00	95.823,00	191.646,00
180006	ESPORTE	0081064 PC	2011OB8003 07	17-jun-11	58.800,00	ESPORTE E LAZER N	001	21-dez-10	51885242000140, 00	SP	CAMPINA S	7.000.000,00	58.800,00	6.941.200,00
180006	ESPORTE	0081064 PC	2011OB8004 36	29-jul-11	3.500.000,0 0	ESPORTE E LAZER N	002	21-dez-10	51885242000140, 00	SP	CAMPINA S	7.000.000,00	3.500.000,0 0	3.441.200,00
180006	ESPORTE	0081064 PC	2011OB8005 06	29-ago- 11	172.200,00	ESPORTE E LAZER N	003	21-dez-10	51885242000140, 00	SP	CAMPINA S	7.000.000,00	172.200,00	3.269.000,00
180006	ESPORTE	0081353 PC	2011OB8001 29	23-fev-11	97.500,00	ESPORTE E LAZER N	001	26-jan-99	23539463000121, 00	M G	PIRAPORA	97.500,00	97.500,00	0,00
180006	ESPORTE	0081617 PC	2011OB8022 87	30-dez- 11	145.236,00	ESPORTE E LAZER N	001	28-abr-11	18260489000104, 00	M G	TUPACIG UARA	585.000,00	145.236,00	439.764,00
180006	ESPORTE	0081617 PC	2011OB8017 97	28-dez- 11	149.292,00	ESPORTE E LAZER N	002	28-abr-11	18260489000104, 00	M G	TUPACIG UARA	585.000,00	149.292,00	290.472,00
180006	ESPORTE	0081770 PC	2011OB8036 31	30-dez- 11	20.930,00	ESPORTE E LAZER N	001	04-mai-11	18715425000142, 00	M G	VESPASIA NO	700.000,00	20.930,00	679.070,00
180006	ESPORTE	0081770 PC	2011OB8028 17	30-dez- 11	226.356,67	ESPORTE E LAZER N	002	04-mai-11	18715425000142, 00	M G	VESPASIA NO	700.000,00	226.356,67	452.713,33
180006	ESPORTE	0081897 PC	2011OB8003 18	07-jul-11	48.750,00	ESPORTE E LAZER N	002	04-jun-10	13714803000150, 00	B A	IBIPEBA	97.500,00	48.750,00	48.750,00
180006	ESPORTE	0081921 PC	2011OB8012 10	23-nov- 11	33.354,75	ESPORTE E LAZER N	001	04-mai-11	66229717000118, 00	M G	UBAPORA NGA	97.500,00	33.354,75	64.145,25
180006	ESPORTE	0081921 PC	2011OB8023 02	30-dez- 11	21.381,75	ESPORTE E LAZER N	002	04-mai-11	66229717000118, 00	M G	UBAPORA NGA	97.500,00	21.381,75	42.763,50
180006	ESPORTE	0081951 PC	2011OB8010 51	14-nov- 11	3.861,00	ESPORTE E LAZER N	001	28-abr-11	18602102000142, 00	M G	MATUTIN A	146.250,00	3.861,00	142.389,00

180006	ESPORTE	0081951 PC	2011OB8036 34	30-dez- 11	12.299,63	ESPORTE E LAZER N	002	28-abr-11	18602102000142, 00	M G	MATUTIN A	146.250,00	12.299,63	130.089,37
180006	ESPORTE	0081951 PC	2011OB8023 45	30-dez- 11	43.363,13	ESPORTE E LAZER N	003	28-abr-11	18602102000142, 00	M G	MATUTIN A	146.250,00	43.363,13	86.726,24
180006	ESPORTE	0082346 PC	2011OB8006 72	21-set-11	17.670,90	ESPORTE E LAZER N	001	22-out-10	32412819000152, 00	RJ	VASSOUR AS	224.250,00	17.670,90	206.579,10
180006	ESPORTE	0082346 PC	2011OB8027 17	30-dez- 11	68.859,70	ESPORTE E LAZER N	002	22-out-10	32412819000152, 00	RJ	VASSOUR AS	224.250,00	68.859,70	137.719,40
180006	ESPORTE	0082999 PC	2011OB8010 52	14-nov- 11	1.842,75	ESPORTE E LAZER N	001	04-mai-11	88702089000189, 00	RS	PANAMBI	97.500,00	1.842,75	95.657,25
180006	ESPORTE	0082999 PC	2011OB8021 92	30-dez- 11	31.885,75	ESPORTE E LAZER N	002	04-mai-11	88702089000189, 00	RS	PANAMBI	97.500,00	31.885,75	63.771,50
180006	ESPORTE	0083071 PC	2011OB8012 11	23-nov- 11	40.959,75	ESPORTE E LAZER N	001	08-dez-10	18715383000140, 00	M G	BELO HORIZON TE	97.500,00	40.959,75	56.540,25
180006	ESPORTE	0083071 PC	2011OB8031 49	30-dez- 11	18.846,75	ESPORTE E LAZER N	002	08-dez-10	18715383000140, 00	M G	BELO HORIZON TE	97.500,00	18.846,75	37.693,50
180006	ESPORTE	0083317 PC	2011OB8034 65	30-dez- 11	27.894,75	ESPORTE E LAZER N	001	03-jun-11	22679153000140, 00	M G	SAO FRANCISC O	97.500,00	27.894,75	69.605,25
180006	ESPORTE	0083317 PC	2011OB8018 74	30-dez- 11	13.815,75	ESPORTE E LAZER N	002	03-jun-11	22679153000140, 00	M G	SAO FRANCISC O	97.500,00	13.815,75	55.789,50
180006	ESPORTE	0083460 PC	2011OB8006 73	21-set-11	34.266,38	ESPORTE E LAZER N	001	22-jun-10	13824511000170, 00	B A	TERRA NOVA	146.250,00	34.266,38	111.983,62
180006	ESPORTE	0083460 PC	2011OB8017 98	28-dez- 11	111.983,62	ESPORTE E LAZER N	002	22-jun-10	13824511000170, 00	B A	TERRA NOVA	146.250,00	111.983,62	0,00
180006	ESPORTE	0083525 PC	2011OB8036 38	30-dez- 11	5.000,00	ESPORTE E LAZER N	001	21-set-11	12367892000142, 00	A L	CANAPI	175.500,00	5.000,00	170.500,00
180006	ESPORTE	0083525 PC	2011OB8028 05	30-dez- 11	53.763,83	ESPORTE E LAZER N	002	21-set-11	12367892000142, 00	A L	CANAPI	175.500,00	53.763,83	116.736,17
180006	ESPORTE	0083937 PC	2011OB8031 63	30-dez- 11	75.814,38	ESPORTE E LAZER N	001	15-mar-11	1598550000117,0 0	M A	CAMPEST RE DO MARANH	243.750,00	75.814,38	167.935,62

											AO			
180006	ESPORTE	0083937 PC	2011OB8036 40	30-dez- 11	16.306,88	ESPORTE E LAZER N	002	15-mar-11	1598550000117,0 0	M A	CAMPEST RE DO MARANH AO	243.750,00	16.306,88	151.628,74
180006	ESPORTE	0083981 PC	2011OB8004 93	29-ago- 11	15.663,38	ESPORTE E LAZER N	001	18-mai-11	76235753000148, 00	PR	BANDEIR ANTES	146.250,00	15.663,38	130.586,62
180006	ESPORTE	0083981 PC	2011OB8021 97	30-dez- 11	26.242,12	ESPORTE E LAZER N	002	18-mai-11	76235753000148, 00	PR	BANDEIR ANTES	146.250,00	26.242,12	104.344,50
180006	ESPORTE	0083981 PC	2011OB8015 42	27-dez- 11	51.860,25	ESPORTE E LAZER N	003	06-jan-12	76235753000148, 00	PR	BANDEIR ANTES	146.250,00	51.860,25	52.484,25
180006	ESPORTE	0084087 PC	2011OB8006 74	21-set-11	23.721,75	ESPORTE E LAZER N	001	24-ago-10	1153030000109,0 0	G O	INHUMAS	146.250,00	23.721,75	122.528,25
180006	ESPORTE	0084088 PC	2011OB8002 35	19-mai- 11	48.750,00	ESPORTE E LAZER N	002	09-jun-10	82854670000130, 00	SC	XAXIM	97.500,00	48.750,00	48.750,00
180006	ESPORTE	0084188 PC	2011OB8003 01	03-jun-11	129.314,25	ESPORTE E LAZER N	001	09-set-10	83021857000115, 00	SC	PINHALZI NHO	292.500,00	129.314,25	163.185,75
180006	ESPORTE	0084188 PC	2011OB8006 91	21-set-11	103.925,25	ESPORTE E LAZER N	002	09-set-10	83021857000115, 00	SC	PINHALZI NHO	292.500,00	103.925,25	59.260,50
180006	ESPORTE	0084188 PC	2011OB8025 60	30-dez- 11	19.753,50	ESPORTE E LAZER N	003	09-set-10	83021857000115, 00	SC	PINHALZI NHO	292.500,00	19.753,50	39.507,00
180006	ESPORTE	0084334 PC	2011OB8006 75	21-set-11	3.920,25	ESPORTE E LAZER N	003	04-jun-10	31796097000114, 00	ES	LARANJA DA TERRA	97.500,00	3.920,25	93.579,75
180006	ESPORTE	0084360 PC	2011OB8002 99	03-jun-11	44.625,75	ESPORTE E LAZER N	001	21-dez-10	46523031000128, 00	SP	ITAPEVI	97.500,00	44.625,75	52.874,25
180006	ESPORTE	0084360 PC	2011OB8015 43	27-dez- 11	52.874,25	ESPORTE E LAZER N	002	21-dez-10	46523031000128, 00	SP	ITAPEVI	97.500,00	52.874,25	0,00
180006	ESPORTE	0084482 PC	2011OB8009 82	08-nov- 11	10.978,50	ESPORTE E LAZER N	001	03-jun-11	88379763000136, 00	RS	IGREJINH A	97.500,00	10.978,50	86.521,50
180006	ESPORTE	0084482 PC	2011OB8015 44	27-dez- 11	10.988,25	ESPORTE E LAZER N	002	03-jun-11	88379763000136, 00	RS	IGREJINH A	97.500,00	10.988,25	75.533,25

180006	ESPORTE	0084482 PC	2011OB8024 81	30-dez- 11	25.177,75	ESPORTE E LAZER N	003	03-jun-11	88379763000136, 00	RS	IGREJINH A	97.500,00	25.177,75	50.355,50
180006	ESPORTE	0084564 PC	2011OB8011 54	22-nov- 11	35.173,13	ESPORTE E LAZER N	001	29-set-11	11097375000138, 00	PE	MACHAD OS	146.250,00	35.173,13	111.076,87
180006	ESPORTE	0084564 PC	2011OB8025 75	30-dez- 11	37.025,62	ESPORTE E LAZER N	002	29-set-11	11097375000138, 00	PE	MACHAD OS	146.250,00	37.025,62	74.051,25
180006	ESPORTE	0084784 PC	2011OB8036 44	30-dez- 11	300.000,00	ESPORTE E LAZER N	001	28-abr-11	5569484000108,0 0	A M	SECRETA RIA DE ESTADO DA JUVENTU DE, DESPO	1.462.500,00	300.000,00	1.162.500,00
180006	ESPORTE	0084784 PC	2011OB8026 39	30-dez- 11	128.888,75	ESPORTE E LAZER N	002	28-abr-11	5569484000108,0 0	A M	SECRETA RIA DE ESTADO DA JUVENTU DE, DESPO	1.462.500,00	128.888,75	1.033.611,25
180006	ESPORTE	0085011 PC	2011OB8009 83	08-nov- 11	5.947,50	ESPORTE E LAZER N	001	18-mai-11	24359333000170, 00	M G	SALINAS	195.000,00	5.947,50	189.052,50
180006	ESPORTE	0085011 PC	2011OB8034 71	30-dez- 11	56.244,50	ESPORTE E LAZER N	002	18-mai-11	24359333000170, 00	M G	SALINAS	195.000,00	56.244,50	132.808,00
180006	ESPORTE	0085011 PC	2011OB8036 46	30-dez- 11	20.319,00	ESPORTE E LAZER N	003	18-mai-11	24359333000170, 00	M G	SALINAS	195.000,00	20.319,00	112.489,00
180006	ESPORTE	0085091 PC	2011OB8005 39	13-set-11	153.340,00	ESPORTE E LAZER N	002	26-mai-10	44733608000109, 00	SP	INDAIATU BA	975.000,00	153.340,00	821.660,00
180006	ESPORTE	0085091 PC	2011OB8007 50	04-out-11	310.830,00	ESPORTE E LAZER N	003	26-mai-10	44733608000109, 00	SP	INDAIATU BA	975.000,00	310.830,00	510.830,00
180006	ESPORTE	0085091 PC	2011OB8008 71	19-out-11	310.830,00	ESPORTE E LAZER N	004	26-mai-10	44733608000109, 00	SP	INDAIATU BA	975.000,00	310.830,00	200.000,00
180006	ESPORTE	0085363 PC	2011OB8000 95	26-jan-11	57.000,00	ESPORTE E LAZER N	003	09-jun-10	18291377000102, 00	M G	CARMO DO CAJURU	117.000,00	57.000,00	60.000,00

180006	ESPORTE	0085389 PC	2011OB8036 49	30-dez- 11	19.500,00	ESPORTE E LAZER N	001	07-jul-11	88372883000101, 00	RS	PAROBE	97.500,00	19.500,00	78.000,00
180006	ESPORTE	0085389 PC	2011OB8029 64	30-dez- 11	17.654,00	ESPORTE E LAZER N	002	07-jul-11	88372883000101, 00	RS	PAROBE	97.500,00	17.654,00	60.346,00
180006	ESPORTE	0085432 PC	2011OB8009 84	08-nov- 11	3.060,00	ESPORTE E LAZER N	001	20-jun-11	67662437000161, 00	SP	EUCLIDES DA CUNHA PAULISTA	200.000,00	3.060,00	196.940,00
180006	ESPORTE	0085432 PC	2011OB8033 08	30-dez- 11	65.646,67	ESPORTE E LAZER N	002	20-jun-11	67662437000161, 00	SP	EUCLIDES DA CUNHA PAULISTA	200.000,00	65.646,67	131.293,33
180006	ESPORTE	0085543 PC	2011OB8003 32	07-jul-11	3.500,25	ESPORTE E LAZER N	001	27-nov-10	87613535000116, 00	RS	CARAZIN HO	97.500,00	3.500,25	93.999,75
180006	ESPORTE	0085543 PC	2011OB8006 92	21-set-11	40.189,50	ESPORTE E LAZER N	002	27-nov-10	87613535000116, 00	RS	CARAZIN HO	97.500,00	40.189,50	53.810,25
180006	ESPORTE	0085543 PC	2011OB8025 44	30-dez- 11	17.936,75	ESPORTE E LAZER N	003	27-nov-10	87613535000116, 00	RS	CARAZIN HO	97.500,00	17.936,75	35.873,50
180006	ESPORTE	0085715 PC	2011OB8005 40	13-set-11	7.712,25	ESPORTE E LAZER N	001	22-out-10	46634077000114, 00	SP	CAPELA DO ALTO	97.500,00	7.712,25	89.787,75
180006	ESPORTE	0085715 PC	2011OB8017 99	28-dez- 11	16.565,25	ESPORTE E LAZER N	002	22-out-10	46634077000114, 00	SP	CAPELA DO ALTO	97.500,00	16.565,25	73.222,50
180006	ESPORTE	0085715 PC	2011OB8034 76	30-dez- 11	24.407,50	ESPORTE E LAZER N	003	22-out-10	46634077000114, 00	SP	CAPELA DO ALTO	97.500,00	24.407,50	48.815,00
180006	ESPORTE	0085745 PC	2011OB8004 66	23-ago- 11	73.125,00	ESPORTE E LAZER N	003	09-jun-10	88254909000117, 00	RS	IVOTI	146.250,00	73.125,00	73.125,00
180006	ESPORTE	0085941 PC	2011OB8036 52	30-dez- 11	25.406,55	ESPORTE E LAZER N	001	15-mar-11	18008870000172, 00	M G	CAXAMB U	419.250,00	25.406,55	393.843,45
180006	ESPORTE	0085941 PC	2011OB8025 14	30-dez- 11	131.281,15	ESPORTE E LAZER N	002	15-mar-11	18008870000172, 00	M G	CAXAMB U	419.250,00	131.281,15	262.562,30
180006	ESPORTE	0085977 PC	2011OB8033 26	30-dez- 11	94.752,83	ESPORTE E LAZER N	001	11-nov-10	76285329000108, 00	PR	MANDAG UACU	292.500,00	94.752,83	197.747,17
180006	ESPORTE	0085977 PC	2011OB8036 54	30-dez- 11	5.000,00	ESPORTE E LAZER N	002	11-nov-10	76285329000108, 00	PR	MANDAG UACU	292.500,00	5.000,00	192.747,17

180006	ESPORTE	0086227 PC	2011OB8036 56	30-dez- 11	5.557,50	ESPORTE E LAZER N	001	03-nov-11	27167360000139, 00	ES	BOM JESUS DO NORTE	243.750,00	5.557,50	238.192,50
180006	ESPORTE	0086227 PC	2011OB8030 93	30-dez- 11	79.397,50	ESPORTE E LAZER N	002	03-nov-11	27167360000139, 00	ES	BOM JESUS DO NORTE	243.750,00	79.397,50	158.795,00
180006	ESPORTE	0086322 PC	2011OB8023 37	30-dez- 11	20.423,00	ESPORTE E LAZER N	001	16-ago-11	18140756000100, 00	M G	ARAXA	97.500,00	20.423,00	77.077,00
180006	ESPORTE	0086322 PC	2011OB8015 45	27-dez- 11	36.231,00	ESPORTE E LAZER N	002	16-ago-11	18140756000100, 00	M G	ARAXA	97.500,00	36.231,00	40.846,00
180006	ESPORTE	0086336 PC	2011OB8013 28	08-dez- 11	2.076,75	ESPORTE E LAZER N	001	11-nov-10	82911249000113, 00	SC	ARARANG UA	97.500,00	2.076,75	95.423,25
180006	ESPORTE	0086336 PC	2011OB8027 30	30-dez- 11	17.946,50	ESPORTE E LAZER N	002	11-nov-10	82911249000113, 00	SC	ARARANG UA	97.500,00	17.946,50	77.476,75
180006	ESPORTE	0086336 PC	2011OB8013 31	16-dez- 11	28.489,50	ESPORTE E LAZER N	003	11-nov-10	82911249000113, 00	SC	ARARANG UA	97.500,00	28.489,50	48.987,25
180006	ESPORTE	0086336 PC	2011OB8018 00	28-dez- 11	13.094,25	ESPORTE E LAZER N	004	11-nov-10	82911249000113, 00	SC	ARARANG UA	97.500,00	13.094,25	35.893,00
180006	ESPORTE	0086537 PC	2011OB8009 85	08-nov- 11	4.407,00	ESPORTE E LAZER N	001	26-mai-11	6158455000116,0 0	M A	IMPERAT RIZ	390.000,00	4.407,00	385.593,00
180006	ESPORTE	0086755 PC	2011OB8006 93	21-set-11	3.528,53	ESPORTE E LAZER N	001	31-dez-99	6158455000116,0 0	M A	IMPERAT RIZ	229.125,00	3.528,53	225.596,47
180006	ESPORTE	0086759 PC	2011OB8021 70	30-dez- 11	11.575,20	ESPORTE E LAZER N	001	27-jun-11	46211702000115, 00	SP	RIBEIRAO DO SUL	117.000,00	11.575,20	105.424,80
180006	ESPORTE	0086759 PC	2011OB8015 46	27-dez- 11	82.274,40	ESPORTE E LAZER N	002	27-jun-11	46211702000115, 00	SP	RIBEIRAO DO SUL	117.000,00	82.274,40	23.150,40
180006	ESPORTE	0087347 PC	2011OB8008 72	19-out-11	77.337,00	ESPORTE E LAZER N	001	23-mar-11	8701708000181,0 0	PB	BARRA DE SAO MIGUEL	390.000,00	77.337,00	312.663,00
180006	ESPORTE	0087347 PC	2011OB8027 60	30-dez- 11	104.221,00	ESPORTE E LAZER N	002	23-mar-11	8701708000181,0 0	PB	BARRA DE SAO MIGUEL	390.000,00	104.221,00	208.442,00
180006	ESPORTE	0087380 PC	2011OB8033 28	30-dez- 11	50.938,88	ESPORTE E LAZER N	001	13-abr-11	18357079000178, 00	M G	DIVINO DAS LARANJEI	157.950,00	50.938,88	107.011,12

											RAS			
180006	ESPORTE	0087380 PC	2011OB8036 60	30-dez- 11	5.133,38	ESPORTE E LAZER N	002	13-abr-11	18357079000178, 00	M G	DIVINO DAS LARANJEI RAS	157.950,00	5.133,38	101.877,74
180006	ESPORTE	0087399 PC	2011OB8005 41	13-set-11	107.055,00	ESPORTE E LAZER N	001	03-fev-11	4034583000122,0 0	A C	RIO BRANCO	975.000,00	107.055,00	867.945,00
180006	ESPORTE	0087399 PC	2011OB8010 53	14-nov- 11	66.885,00	ESPORTE E LAZER N	002	03-fev-11	4034583000122,0 0	A C	RIO BRANCO	975.000,00	66.885,00	801.060,00
180006	ESPORTE	0087399 PC	2011OB8023 51	30-dez- 11	267.020,00	ESPORTE E LAZER N	003	03-fev-11	4034583000122,0 0	A C	RIO BRANCO	975.000,00	267.020,00	534.040,00
180006	ESPORTE	0087600 PC	2011OB8010 54	14-nov- 11	28.431,00	ESPORTE E LAZER N	001	28-abr-11	25043621000183, 00	G O	MORRO AGUDO DE GOIAS	195.000,00	28.431,00	166.569,00
180006	ESPORTE	0087600 PC	2011OB8024 45	30-dez- 11	55.523,00	ESPORTE E LAZER N	002	28-abr-11	25043621000183, 00	G O	MORRO AGUDO DE GOIAS	195.000,00	55.523,00	111.046,00
180006	ESPORTE	0087900 PC	2011OB8010 55	14-nov- 11	8.638,50	ESPORTE E LAZER N	001	20-abr-11	90152240000102, 00	RS	CRISTAL	97.500,00	8.638,50	88.861,50
180006	ESPORTE	0087900 PC	2011OB8012 12	23-nov- 11	19.656,00	ESPORTE E LAZER N	002	20-abr-11	90152240000102, 00	RS	CRISTAL	97.500,00	19.656,00	69.205,50
180006	ESPORTE	0087900 PC	2011OB8018 01	28-dez- 11	69.205,50	ESPORTE E LAZER N	003	20-abr-11	90152240000102, 00	RS	CRISTAL	97.500,00	69.205,50	0,00
180006	ESPORTE	0088635 PC	2011OB8036 62	30-dez- 11	5.562,38	ESPORTE E LAZER N	001	03-nov-11	10191799000102, 00	PE	CUPIRA	341.250,00	5.562,38	335.687,62
180006	ESPORTE	0088635 PC	2011OB8024 26	30-dez- 11	111.895,88	ESPORTE E LAZER N	002	03-nov-11	10191799000102, 00	PE	CUPIRA	341.250,00	111.895,88	223.791,74
180006	ESPORTE	0088660 PC	2011OB8034 83	30-dez- 11	159.347,50	ESPORTE E LAZER N	001	27-jul-11	13654439000180, 00	B A	BREJOLA NDIA	487.500,00	159.347,50	328.152,50
180006	ESPORTE	0088660 PC	2011OB8036 65	30-dez- 11	9.457,50	ESPORTE E LAZER N	002	27-jul-11	13654439000180, 00	B A	BREJOLA NDIA	487.500,00	9.457,50	318.695,00
180006	ESPORTE	0088765 PC	2011OB8013 07	08-dez- 11	31.794,75	ESPORTE E LAZER N	001	18-mai-11	18278051000145, 00	M G	PARACAT U	292.500,00	31.794,75	260.705,25

180006	ESPORTE	0088765 PC	2011OB8020 88	30-dez- 11	86.901,75	ESPORTE E LAZER N	002	18-mai-11	18278051000145, 00	M G	PARACAT U	292.500,00	86.901,75	173.803,50
180006	ESPORTE	0089036 PC	2011OB8022 39	30-dez- 11	33.613,12	ESPORTE E LAZER N	001	31-ago-11	37388378000114, 00	G O	VILA BOA	146.250,00	33.613,12	112.636,88
180006	ESPORTE	0089036 PC	2011OB8015 47	27-dez- 11	45.410,63	ESPORTE E LAZER N	002	31-ago-11	37388378000114, 00	G O	VILA BOA	146.250,00	45.410,63	67.226,25
180006	ESPORTE	0089562 PC	2011OB8031 40	30-dez- 11	30.732,00	ESPORTE E LAZER N	001	26-mai-11	76205814000124, 00	PR	MARECH AL CANDIDO RONDON	97.500,00	30.732,00	66.768,00
180006	ESPORTE	0089562 PC	2011OB8036 67	30-dez- 11	5.304,00	ESPORTE E LAZER N	002	26-mai-11	76205814000124, 00	PR	MARECH AL CANDIDO RONDON	97.500,00	5.304,00	61.464,00
180006	ESPORTE	0089676 PC	2011OB8007 33	29-set-11	3.958,50	ESPORTE E LAZER N	001	11-fev-11	4077251000125,0 0	A C	SENADOR GUIOMAR D	195.000,00	3.958,50	191.041,50
180006	ESPORTE	0089676 PC	2011OB8023 57	30-dez- 11	63.680,50	ESPORTE E LAZER N	002	11-fev-11	4077251000125,0 0	A C	SENADOR GUIOMAR D	195.000,00	63.680,50	127.361,00
180006	ESPORTE	0089696 PC	2011OB8024 93	30-dez- 11	23.432,50	ESPORTE E LAZER N	001	23-mar-11	94436474000124, 00	RS	XANGRIL A	97.500,00	23.432,50	74.067,50
180006	ESPORTE	0089696 PC	2011OB8018 02	28-dez- 11	27.202,50	ESPORTE E LAZER N	002	23-mar-11	94436474000124, 00	RS	XANGRIL A	97.500,00	27.202,50	46.865,00
180006	ESPORTE	0089851 PC	2011OB8027 70	30-dez- 11	19.199,70	ESPORTE E LAZER N	002	26-mai-10	54801121000161, 00	SP	PIRAPOZI NHO	117.000,00	19.199,70	97.800,30
180006	ESPORTE	0089851 PC	2011OB8018 03	28-dez- 11	29.400,90	ESPORTE E LAZER N	003	26-mai-10	54801121000161, 00	SP	PIRAPOZI NHO	117.000,00	29.400,90	68.399,40
180006	ESPORTE	0089977 PC	2011OB8002 36	19-mai- 11	163.841,80	ESPORTE E LAZER N	002	13-abr-10	45332095000189, 00	SP	MOJI- MIRIM	270.455,26	163.841,80	106.613,46
180006	ESPORTE	0089977 PC	2011OB8033 22	30-dez- 11	35.537,82	ESPORTE E LAZER N	003	13-abr-10	45332095000189, 00	SP	MOJI- MIRIM	270.455,26	35.537,82	71.075,64
180006	ESPORTE	0090028 PC	2011OB8027 50	30-dez- 11	13.325,00	ESPORTE E LAZER N	001	07-jul-11	18116137000171, 00	M G	CORDISB URGO	97.500,00	13.325,00	84.175,00

180006	ESPORTE	0090028 PC	2011OB8015 48	27-dez- 11	57.525,00	ESPORTE E LAZER N	002	07-jul-11	18116137000171, 00	M G	CORDISB URGO	97.500,00	57.525,00	26.650,00
180006	ESPORTE	0090280 PC	2011OB8025 23	30-dez- 11	126.701,25	ESPORTE E LAZER N	001	03-jun-11	34925198000136, 00	AP	CUTIAS	487.500,00	126.701,25	360.798,75
180006	ESPORTE	0090280 PC	2011OB8015 49	27-dez- 11	107.396,25	ESPORTE E LAZER N	002	03-jun-11	34925198000136, 00	AP	CUTIAS	487.500,00	107.396,25	253.402,50
180006	ESPORTE	0090295 PC	2011OB8002 70	02-jun-11	33.027,00	ESPORTE E LAZER N	003	22-jun-10	12200325000105, 00	A L	COQUEIR O SECO	390.000,00	33.027,00	356.973,00
180006	ESPORTE	0090295 PC	2011OB8003 11	05-jul-11	206.973,00	ESPORTE E LAZER N	004	22-jun-10	12200325000105, 00	A L	COQUEIR O SECO	390.000,00	206.973,00	150.000,00
180006	ESPORTE	0090549 PC	2011OB8036 70	30-dez- 11	214.500,00	ESPORTE E LAZER N	001	03-jun-11	13234349000130, 00	B A	BARRO ALTO	1.072.500,00	214.500,00	858.000,00
180006	ESPORTE	0090639 PC	2011OB8036 73	30-dez- 11	5.000,00	ESPORTE E LAZER N	001	27-jun-11	1494178000107,0 0	G O	GUARINO S	117.000,00	5.000,00	112.000,00
180006	ESPORTE	0090639 PC	2011OB8024 39	30-dez- 11	34.556,33	ESPORTE E LAZER N	002	27-jun-11	1494178000107,0 0	G O	GUARINO S	117.000,00	34.556,33	77.443,67
180006	ESPORTE	0090702 PC	2011OB8006 76	21-set-11	16.399,50	ESPORTE E LAZER N	001	21-dez-10	1612383000111,0 0	R N	MAJOR SALES	195.000,00	16.399,50	178.600,50
180006	ESPORTE	0090702 PC	2011OB8022 82	30-dez- 11	59.533,50	ESPORTE E LAZER N	002	21-dez-10	1612383000111,0 0	R N	MAJOR SALES	195.000,00	59.533,50	119.067,00
180006	ESPORTE	0091043 PC	2011OB8012 13	23-nov- 11	18.883,75	ESPORTE E LAZER N	002	02-jul-10	44518371000135, 00	SP	GARCA	146.250,00	18.883,75	127.366,25
180006	ESPORTE	0091043 PC	2011OB8023 79	30-dez- 11	25.788,75	ESPORTE E LAZER N	003	02-jul-10	44518371000135, 00	SP	GARCA	146.250,00	25.788,75	101.577,50
180006	ESPORTE	0091328 PC	2011OB8032 53	30-dez- 11	57.317,00	ESPORTE E LAZER N	001	03-nov-10	45167111000125, 00	SP	LAGOINH A	195.000,00	57.317,00	137.683,00
180006	ESPORTE	0091328 PC	2011OB8036 75	30-dez- 11	23.049,00	ESPORTE E LAZER N	002	03-nov-10	45167111000125, 00	SP	LAGOINH A	195.000,00	23.049,00	114.634,00
180006	ESPORTE	0091365 PC	2011OB8036 78	30-dez- 11	13.625,63	ESPORTE E LAZER N	001	27-jun-11	1612651000103,0 0	PB	GADO BRAVO	243.750,00	13.625,63	230.124,37
180006	ESPORTE	0091365 PC	2011OB8027 58	30-dez- 11	76.708,13	ESPORTE E LAZER N	002	27-jun-11	1612651000103,0 0	PB	GADO BRAVO	243.750,00	76.708,13	153.416,24

180006	ESPORTE	0091400 PC	2011OB8005 42	13-set-11	39.048,75	ESPORTE E LAZER N	001	02-jul-10	8357600000113,0 0	R N	LUIS GOMES	292.500,00	39.048,75	253.451,25
180006	ESPORTE	0091400 PC	2011OB8022 52	30-dez- 11	84.483,75	ESPORTE E LAZER N	002	02-jul-10	8357600000113,0 0	R N	LUIS GOMES	292.500,00	84.483,75	168.967,50
180006	ESPORTE	0091442 PC	2011OB8030 08	30-dez- 11	24.654,50	ESPORTE E LAZER N	001	15-out-10	2133098000180,0 0	T O	COUTO MAGALH AES	97.500,00	24.654,50	72.845,50
180006	ESPORTE	0091442 PC	2011OB8018 04	28-dez- 11	23.536,50	ESPORTE E LAZER N	002	15-out-10	2133098000180,0 0	T O	COUTO MAGALH AES	97.500,00	23.536,50	49.309,00
180006	ESPORTE	0091512 PC	2011OB8009 13	27-out-11	25.061,40	ESPORTE E LAZER N	001	20-jan-11	8079915000146,0 0	R N	SAO PEDRO	117.000,00	25.061,40	91.938,60
180006	ESPORTE	0091512 PC	2011OB8034 85	30-dez- 11	30.646,20	ESPORTE E LAZER N	002	20-jan-11	8079915000146,0 0	R N	SAO PEDRO	117.000,00	30.646,20	61.292,40
180006	ESPORTE	0092318 PC	2011OB8036 80	30-dez- 11	12.772,50	ESPORTE E LAZER N	001	20-jun-11	16886871000194,0 00	M G	ITAMARA NDIBA	195.000,00	12.772,50	182.227,50
180006	ESPORTE	0092318 PC	2011OB8027 40	30-dez- 11	60.742,50	ESPORTE E LAZER N	002	20-jun-11	16886871000194,0 00	M G	ITAMARA NDIBA	195.000,00	60.742,50	121.485,00
180006	ESPORTE	0092554 PC	2011OB8010 56	14-nov- 11	3.675,75	ESPORTE E LAZER N	001	13-abr-11	90836693000140,0 00	RS	CAPAO DA CANOA	97.500,00	3.675,75	93.824,25
180006	ESPORTE	0092554 PC	2011OB8025 37	30-dez- 11	17.267,25	ESPORTE E LAZER N	002	13-abr-11	90836693000140,0 00	RS	CAPAO DA CANOA	97.500,00	17.267,25	76.557,00
180006	ESPORTE	0092554 PC	2011OB8018 05	28-dez- 11	42.022,50	ESPORTE E LAZER N	003	13-abr-11	90836693000140,0 00	RS	CAPAO DA CANOA	97.500,00	42.022,50	34.534,50
180006	ESPORTE	0093387 PC	2011OB8027 53	30-dez- 11	26.620,75	ESPORTE E LAZER N	001	20-jun-11	18125120000180,0 00	M G	ARINOS	97.500,00	26.620,75	70.879,25
180006	ESPORTE	0093387 PC	2011OB8018 45	29-dez- 11	17.637,75	ESPORTE E LAZER N	002	20-jun-11	18125120000180,0 00	M G	ARINOS	97.500,00	17.637,75	53.241,50
180006	ESPORTE	0094280 PC	2011OB8012 73	29-nov- 11	126.116,25	ESPORTE E LAZER N	001	11-mai-11	6113690000171,0 0	M A	SAO DOMINGO S	253.500,00	126.116,25	127.383,75
180006	ESPORTE	0094296 PC	2011OB8018 06	28-dez- 11	15.391,00	ESPORTE E LAZER N	002	04-jun-10	75771477000170,0 00	PR	LONDRIN A	1.755.000,00	15.391,00	1.739.609,00

180006	ESPORTE	0094296 PC	2011OB8025 27	30-dez- 11	463.203,00	ESPORTE E LAZER N	003	04-jun-10	75771477000170, 00	PR	LONDRIN A	1.755.000,00	463.203,00	1.276.406,00
180006	ESPORTE	0094454 PC	2011OB8006 77	21-set-11	84.165,00	ESPORTE E LAZER N	001	12-jan-11	17947631000115, 00	M G	ANTONIO PRADO DE MINAS	150.000,00	84.165,00	65.835,00
180006	ESPORTE	0094454 PC	2011OB8018 52	29-dez- 11	65.835,00	ESPORTE E LAZER N	002	12-jan-11	17947631000115, 00	M G	ANTONIO PRADO DE MINAS	150.000,00	65.835,00	0,00
180006	ESPORTE	0094684 PC	2011OB8007 39	29-set-11	6.405,75	ESPORTE E LAZER N	001	03-mar-11	1601656000122,0 0	M G	TOCOS DO MOJI	146.250,00	6.405,75	139.844,25
180006	ESPORTE	0094684 PC	2011OB8026 74	30-dez- 11	6.259,50	ESPORTE E LAZER N	002	03-mar-11	1601656000122,0 0	M G	TOCOS DO MOJI	146.250,00	6.259,50	133.584,75
180006	ESPORTE	0094684 PC	2011OB8018 07	28-dez- 11	121.065,75	ESPORTE E LAZER N	003	03-mar-11	1601656000122,0 0	M G	TOCOS DO MOJI	146.250,00	121.065,75	12.519,00
180006	ESPORTE	0094942 PC	2011OB8036 82	30-dez- 11	5.000,00	ESPORTE E LAZER N	001	09-jun-11	76208867000107, 00	PR	CASCADE L	292.500,00	5.000,00	287.500,00
180006	ESPORTE	0094942 PC	2011OB8027 23	30-dez- 11	93.231,83	ESPORTE E LAZER N	002	09-jun-11	76208867000107, 00	PR	CASCADE L	292.500,00	93.231,83	194.268,17
180006	ESPORTE	0094964 PC	2011OB8036 85	30-dez- 11	6.298,50	ESPORTE E LAZER N	001	07-jul-11	1612637000100,0 0	PB	RIACHO DE SANTO ANTONIO	195.000,00	6.298,50	188.701,50
180006	ESPORTE	0094964 PC	2011OB8025 05	30-dez- 11	62.900,50	ESPORTE E LAZER N	002	07-jul-11	1612637000100,0 0	PB	RIACHO DE SANTO ANTONIO	195.000,00	62.900,50	125.801,00
180006	ESPORTE	0095162 PC	2011OB8008 98	27-out-11	26.793,00	ESPORTE E LAZER N	001	02-ago-10	1612629000155,0 0	M A	OLINDA NOVA DO MARANH AO	195.000,00	26.793,00	168.207,00
180006	ESPORTE	0095196 PC	2011OB8009 86	08-nov- 11	4.777,50	ESPORTE E LAZER N	001	18-mai-11	6158455000116,0 0	M A	IMPERAT RIZ	487.500,00	4.777,50	482.722,50
180006	ESPORTE	0095277 PC	2011OB8012 88	29-nov- 11	3.900,00	ESPORTE E LAZER N	001	20-abr-11	46634333000173, 00	SP	SAO MIGUEL ARCANJO	97.500,00	3.900,00	93.600,00
180006	ESPORTE	0095277 PC	2011OB8024 31	30-dez- 11	31.200,00	ESPORTE E LAZER N	002	19-jan-12	46634333000173, 00	SP	SAO MIGUEL ARCANJO	97.500,00	31.200,00	62.400,00

180006	ESPORTE	0095477 PC	2011OB8002 93	02-jun-11	1.950.000,0 0	ESPORTE E LAZER N	001	15-fev-11	46523239000147, 00	SP	SAO BERNARD O DO CAMPO	10.000.000,00	1.950.000,0 0	8.050.000,00
180006	ESPORTE	0095477 PC	2011OB8008 16	17-out-11	2.000.000,0 0	ESPORTE E LAZER N	002	15-fev-11	46523239000147, 00	SP	SAO BERNARD O DO CAMPO	10.000.000,00	2.000.000,0 0	6.050.000,00
180006	ESPORTE	0095477 PC	2011OB8033 24	30-dez- 11	5.027.750,0 0	ESPORTE E LAZER N	003	15-fev-11	46523239000147, 00	SP	SAO BERNARD O DO CAMPO	10.000.000,00	5.027.750,0 0	1.022.250,00
180006	ESPORTE	0095477 PC	2011OB8015 50	27-dez- 11	466.750,00	ESPORTE E LAZER N	004	15-fev-11	46523239000147, 00	SP	SAO BERNARD O DO CAMPO	10.000.000,00	466.750,00	555.500,00
180006	ESPORTE	0095572 PC	2011OB8008 73	19-out-11	25.467,00	ESPORTE E LAZER N	001	15-mar-11	1224716000135,0 0	T O	TOCANTI NOPOLIS	195.000,00	25.467,00	169.533,00
180006	ESPORTE	0095572 PC	2011OB8027 93	30-dez- 11	56.511,00	ESPORTE E LAZER N	002	15-mar-11	1224716000135,0 0	T O	TOCANTI NOPOLIS	195.000,00	56.511,00	113.022,00
180006	ESPORTE	0095863 PC	2011OB8022 46	30-dez- 11	27.871,08	ESPORTE E LAZER N	002	27-jun-11	1298330000178,0 0	G O	ABADIANI A	97.500,00	27.871,08	69.628,92
180006	ESPORTE	0095863 PC	2011OB8036 86	30-dez- 11	5.000,00	ESPORTE E LAZER N	003	19-jan-12	1298330000178,0 0	G O	ABADIANI A	97.500,00	5.000,00	64.628,92
180006	ESPORTE	0095980 PC	2011OB8036 89	30-dez- 11	10.366,20	ESPORTE E LAZER N	001	03-ago-11	18385138000111, 00	M G	CAPUTIR A	117.000,00	10.366,20	106.633,80
180006	ESPORTE	0095980 PC	2011OB8027 77	30-dez- 11	35.544,60	ESPORTE E LAZER N	002	03-ago-11	18385138000111, 00	M G	CAPUTIR A	117.000,00	35.544,60	71.089,20
180006	ESPORTE	0096120 PC	2011OB8002 88	02-jun-11	110.906,25	ESPORTE E LAZER N	001	02-jul-10	299180000154,00	T O	PARAISO DO TOCANTI NS	341.250,00	110.906,25	230.343,75
180006	ESPORTE	0096120 PC	2011OB8003 33	07-jul-11	12.182,63	ESPORTE E LAZER N	002	02-jul-10	299180000154,00	T O	PARAISO DO TOCANTI NS	341.250,00	12.182,63	218.161,12

180006	ESPORTE	0096120 PC	2011OB8022 55	30-dez- 11	64.029,87	ESPORTE E LAZER N	003	02-jul-10	299180000154,00	T O	PARAISO DO TOCANTI NS	341.250,00	64.029,87	154.131,25
180006	ESPORTE	0096120 PC	2011OB8015 51	27-dez- 11	26.071,50	ESPORTE E LAZER N	004	02-jul-10	299180000154,00	T O	PARAISO DO TOCANTI NS	341.250,00	26.071,50	128.059,75
180006	ESPORTE	0096832 PC	2011OB8008 17	17-out-11	60.044,00	ESPORTE E LAZER N	001	09-jul-10	18409193000102, 00	M G	MARILAC	170.000,00	60.044,00	109.956,00
180006	ESPORTE	0096832 PC	2011OB8015 52	27-dez- 11	109.956,00	ESPORTE E LAZER N	002	09-jul-10	18409193000102, 00	M G	MARILAC	170.000,00	109.956,00	0,00
180006	ESPORTE	0096868 PC	2011OB8009 87	08-nov- 11	4.533,75	ESPORTE E LAZER N	001	18-mai-11	6158455000116,0 0	M A	IMPERAT RIZ	487.500,00	4.533,75	482.966,25
180006	ESPORTE	0096886 PC	2011OB8011 55	22-nov- 11	19.225,10	ESPORTE E LAZER N	001	03-ago-11	29131075000193, 00	RJ	MARICA	286.941,77	19.225,10	267.716,67
180006	ESPORTE	0096886 PC	2011OB8028 46	30-dez- 11	84.762,60	ESPORTE E LAZER N	002	03-ago-11	29131075000193, 00	RJ	MARICA	286.941,77	84.762,60	182.954,07
180006	ESPORTE	0096886 PC	2011OB8036 91	30-dez- 11	13.428,87	ESPORTE E LAZER N	003	19-jan-12	29131075000193, 00	RJ	MARICA	286.941,77	13.428,87	169.525,20
180006	ESPORTE	0097082 PC	2011OB8011 56	22-nov- 11	28.353,00	ESPORTE E LAZER N	001	31-ago-11	5846704000101,0 0	PA	MOCJUB A	195.000,00	28.353,00	166.647,00
180006	ESPORTE	0097082 PC	2011OB8026 04	30-dez- 11	55.549,00	ESPORTE E LAZER N	002	31-ago-11	5846704000101,0 0	PA	MOCJUB A	195.000,00	55.549,00	111.098,00
180006	ESPORTE	0097099 PC	2011OB8033 11	30-dez- 11	17.743,75	ESPORTE E LAZER N	002	22-jun-10	92406438000192, 00	RS	TUNAS	146.250,00	17.743,75	128.506,25
180006	ESPORTE	0097172 PC	2011OB8013 08	08-dez- 11	29.698,50	ESPORTE E LAZER N	001	29-jun-11	17697152000198, 00	M G	ENGENHE IRO NAVARRO	97.500,00	29.698,50	67.801,50
180006	ESPORTE	0097172 PC	2011OB8027 86	30-dez- 11	22.600,50	ESPORTE E LAZER N	002	29-jun-11	17697152000198, 00	M G	ENGENHE IRO NAVARRO	97.500,00	22.600,50	45.201,00
180006	ESPORTE	0097508 PC	2011OB8008 74	19-out-11	13.235,63	ESPORTE E LAZER N	001	03-fev-11	45298569000113, 00	SP	ALTINOP OLIS	146.250,00	13.235,63	133.014,37

180006	ESPORTE	0097508 PC	2011OB8020 92	30-dez- 11	44.338,12	ESPORTE E LAZER N	002	03-fev-11	45298569000113, 00	SP	ALTINOP OLIS	146.250,00	44.338,12	88.676,25
180006	ESPORTE	0097608 PC	2011OB8034 06	30-dez- 11	9.886,50	ESPORTE E LAZER N	001	20-jul-11	8926263000138,0 0	PB	ALAGOIN HA	195.000,00	9.886,50	185.113,50
180006	ESPORTE	0097608 PC	2011OB8021 20	30-dez- 11	61.704,50	ESPORTE E LAZER N	002	20-jul-11	8926263000138,0 0	PB	ALAGOIN HA	195.000,00	61.704,50	123.409,00
180006	ESPORTE	0097652 PC	2011OB8025 38	30-dez- 11	52.000,00	ESPORTE E LAZER N	001	12-nov-10	18404871000136, 00	M G	MALACA CHETA	200.000,00	52.000,00	148.000,00
180006	ESPORTE	0097652 PC	2011OB8018 08	28-dez- 11	44.000,00	ESPORTE E LAZER N	002	12-nov-10	18404871000136, 00	M G	MALACA CHETA	200.000,00	44.000,00	104.000,00
180006	ESPORTE	0097784 PC	2011OB8034 09	30-dez- 11	5.000,00	ESPORTE E LAZER N	001	04-mai-11	8365900000144,0 0	R N	MONTE ALEGRE	146.250,00	5.000,00	141.250,00
180006	ESPORTE	0097784 PC	2011OB8026 33	30-dez- 11	43.545,83	ESPORTE E LAZER N	002	04-mai-11	8365900000144,0 0	R N	MONTE ALEGRE	146.250,00	43.545,83	97.704,17
180006	ESPORTE	0097847 PC	2011OB8034 13	30-dez- 11	5.000,00	ESPORTE E LAZER N	001	31-ago-11	13782461000105, 00	B A	MACAUB AS	97.500,00	5.000,00	92.500,00
180006	ESPORTE	0097847 PC	2011OB8023 12	30-dez- 11	30.708,33	ESPORTE E LAZER N	002	19-jan-12	13782461000105, 00	B A	MACAUB AS	97.500,00	30.708,33	61.791,67
180006	ESPORTE	0098065 PC	2011OB8002 37	19-mai- 11	67.500,00	ESPORTE E LAZER N	002	04-jun-10	89030639000123, 00	RS	LIBERATO SALZANO	97.500,00	67.500,00	30.000,00
180006	ESPORTE	0098121 PC	2011OB8006 94	21-set-11	16.770,00	ESPORTE E LAZER N	001	06-abr-11	18025908000115, 00	M G	CONCEIC AO DAS PEDRAS	97.500,00	16.770,00	80.730,00
180006	ESPORTE	0098121 PC	2011OB8027 90	30-dez- 11	18.001,75	ESPORTE E LAZER N	002	06-abr-11	18025908000115, 00	M G	CONCEIC AO DAS PEDRAS	97.500,00	18.001,75	62.728,25
180006	ESPORTE	0098121 PC	2011OB8015 53	27-dez- 11	26.724,75	ESPORTE E LAZER N	003	06-abr-11	18025908000115, 00	M G	CONCEIC AO DAS PEDRAS	97.500,00	26.724,75	36.003,50
180006	ESPORTE	0098158 PC	2011OB8032 04	30-dez- 11	28.999,75	ESPORTE E LAZER N	001	16-jul-10	87572079000103, 00	RS	SAO VICENTE DO SUL	97.500,00	28.999,75	68.500,25
180006	ESPORTE	0098158 PC	2011OB8034 17	30-dez- 11	10.500,75	ESPORTE E LAZER N	002	16-jul-10	87572079000103, 00	RS	SAO VICENTE DO SUL	97.500,00	10.500,75	57.999,50

180006	ESPORTE	0098346 PC	2011OB8034 21	30-dez- 11	77.142,00	ESPORTE E LAZER N	001	03-nov-11	4329736000169,0 0	A M	PARINTIN S	780.000,00	77.142,00	702.858,00
180006	ESPORTE	0098346 PC	2011OB8023 36	30-dez- 11	234.286,00	ESPORTE E LAZER N	002	03-nov-11	4329736000169,0 0	A M	PARINTIN S	780.000,00	234.286,00	468.572,00
180006	ESPORTE	0098369 PC	2011OB8024 56	30-dez- 11	47.710,00	ESPORTE E LAZER N	001	30-set-11	13845086000103, 00	B A	SERRINH A	195.000,00	47.710,00	147.290,00
180006	ESPORTE	0098369 PC	2011OB8015 54	27-dez- 11	51.870,00	ESPORTE E LAZER N	002	30-set-11	13845086000103, 00	B A	SERRINH A	195.000,00	51.870,00	95.420,00
180006	ESPORTE	0098531 PC	2011OB8008 93	27-out-11	32.292,00	ESPORTE E LAZER N	003	18-mai-10	13626205000129, 00	B A	IRARA	146.250,00	32.292,00	113.958,00
180006	ESPORTE	0098531 PC	2011OB8012 74	29-nov- 11	40.833,00	ESPORTE E LAZER N	004	18-mai-10	13626205000129, 00	B A	IRARA	146.250,00	40.833,00	73.125,00
180006	ESPORTE	0098532 PC	2011OB8023 87	30-dez- 11	37.518,00	ESPORTE E LAZER N	001	27-jun-11	8944076000187,0 0	PB	OLHO D'AGUA	146.250,00	37.518,00	108.732,00
180006	ESPORTE	0098532 PC	2011OB8015 55	27-dez- 11	33.696,00	ESPORTE E LAZER N	002	27-jun-11	8944076000187,0 0	PB	OLHO D'AGUA	146.250,00	33.696,00	75.036,00
180006	ESPORTE	0098536 PC	2011OB8008 18	17-out-11	13.884,00	ESPORTE E LAZER N	001	15-mar-11	1254422000156,0 0	R O	SAO FRANCISC O	195.000,00	13.884,00	181.116,00
180006	ESPORTE	0098536 PC	2011OB8023 59	30-dez- 11	60.372,00	ESPORTE E LAZER N	002	19-jan-12	1254422000156,0 0	R O	SAO FRANCISC O	195.000,00	60.372,00	120.744,00
180006	ESPORTE	0098702 PC	2011OB8013 09	08-dez- 11	79.560,00	ESPORTE E LAZER N	001	07-jul-11	3155926000144,0 0	M S	DOURAD OS	390.000,00	79.560,00	310.440,00
180006	ESPORTE	0098702 PC	2011OB8015 56	27-dez- 11	26.325,00	ESPORTE E LAZER N	002	07-jul-11	3155926000144,0 0	M S	DOURAD OS	390.000,00	26.325,00	284.115,00
180006	ESPORTE	0098702 PC	2011OB8024 20	30-dez- 11	94.705,00	ESPORTE E LAZER N	003	19-jan-12	3155926000144,0 0	M S	DOURAD OS	390.000,00	94.705,00	189.410,00
180006	ESPORTE	0098705 PC	2011OB8007 47	04-out-11	100.000,00	ESPORTE E LAZER N	003	04-jun-10	45511847000179, 00	SP	ARACATU BA	180.000,00	100.000,00	80.000,00
180006	ESPORTE	0098709 PC	2011OB8031 94	30-dez- 11	18.580,25	ESPORTE E LAZER N	001	14-set-11	4215918000109,0 0	RS	LAGOA BONITA DO SUL	97.500,00	18.580,25	78.919,75

180006	ESPORTE	0098709 PC	2011OB8015 57	27-dez- 11	41.759,25	ESPORTE E LAZER N	002	14-set-11	4215918000109,0 0	RS	LAGOA BONITA DO SUL	97.500,00	41.759,25	37.160,50
180006	ESPORTE	0098880 PC	2011OB8034 26	30-dez- 11	5.000,00	ESPORTE E LAZER N	001	30-set-11	8311904000140,0 0	R N	POCO BRANCO	224.250,00	5.000,00	219.250,00
180006	ESPORTE	0098880 PC	2011OB8026 22	30-dez- 11	72.904,71	ESPORTE E LAZER N	002	30-set-11	8311904000140,0 0	R N	POCO BRANCO	224.250,00	72.904,71	146.345,29
180006	ESPORTE	0099268 PC	2011OB8010 24	09-nov- 11	3.802,50	ESPORTE E LAZER N	001	03-mar-11	92000223000177, 00	RS	CERRO BRANCO	195.000,00	3.802,50	191.197,50
180006	ESPORTE	0099268 PC	2011OB8032 62	30-dez- 11	63.732,50	ESPORTE E LAZER N	002	03-mar-11	92000223000177, 00	RS	CERRO BRANCO	195.000,00	63.732,50	127.465,00
180006	ESPORTE	0099298 PC	2011OB8001 39	07-abr-11	50.000,00	ESPORTE E LAZER N	003	18-mai-10	45324290000167, 00	SP	IGARAPA VA	250.000,00	50.000,00	200.000,00
180006	ESPORTE	0099451 PC	2011OB8011 57	22-nov- 11	20.943,00	ESPORTE E LAZER N	001	29-jun-11	18242792000176, 00	M G	POCO FUNDO	390.000,00	20.943,00	369.057,00
180006	ESPORTE	0099451 PC	2011OB8021 38	30-dez- 11	123.019,00	ESPORTE E LAZER N	002	29-jun-11	18242792000176, 00	M G	POCO FUNDO	390.000,00	123.019,00	246.038,00
180006	ESPORTE	0099549 PC	2011OB8034 30	30-dez- 11	5.582,01	ESPORTE E LAZER N	001	29-set-11	18404889000138, 00	M G	NOVO CRUZEIR O	117.000,00	5.582,01	111.417,99
180006	ESPORTE	0099549 PC	2011OB8027 45	30-dez- 11	33.180,17	ESPORTE E LAZER N	002	29-set-11	18404889000138, 00	M G	NOVO CRUZEIR O	117.000,00	33.180,17	78.237,82
180006	ESPORTE	0099598 PC	2011OB8007 24	26-set-11	17.735,78	ESPORTE E LAZER N	002	02-jul-10	13672605000170, 00	B A	UNA	126.750,00	17.735,78	109.014,22
180006	ESPORTE	0099598 PC	2011OB8026 49	30-dez- 11	16.338,07	ESPORTE E LAZER N	003	02-jul-10	13672605000170, 00	B A	UNA	126.750,00	16.338,07	92.676,15
180006	ESPORTE	0099991 PC	2011OB8034 36	30-dez- 11	5.000,00	ESPORTE E LAZER N	001	03-jun-11	18140772000194, 00	M G	PERDIZES	331.500,00	5.000,00	326.500,00
180006	ESPORTE	0099991 PC	2011OB8027 99	30-dez- 11	101.938,46	ESPORTE E LAZER N	002	03-jun-11	18140772000194, 00	M G	PERDIZES	331.500,00	101.938,46	224.561,54
180006	ESPORTE	0100018 PC	2011OB8034 41	30-dez- 11	5.000,00	ESPORTE E LAZER N	001	18-mai-11	18140772000194, 00	M G	PERDIZES	292.500,00	5.000,00	287.500,00

180006	ESPORTE	0100018 PC	2011OB8023 31	30-dez- 11	92.676,08	ESPORTE E LAZER N	002	19-jan-12	18140772000194, 00	M G	PERDIZES	292.500,00	92.676,08	194.823,92
180006	ESPORTE	0100267 PC	2011OB8034 55	30-dez- 11	5.000,00	ESPORTE E LAZER N	001	08-set-11	29131075000193, 00	RJ	MARICA	189.684,94	5.000,00	184.684,94
180006	ESPORTE	0100267 PC	2011OB8023 53	30-dez- 11	61.114,09	ESPORTE E LAZER N	002	08-set-11	29131075000193, 00	RJ	MARICA	189.684,94	61.114,09	123.570,85
180006	ESPORTE	0100452 PC	2011OB8034 64	30-dez- 11	6.712,88	ESPORTE E LAZER N	001	18-mai-11	32412819000152, 00	RJ	VASSOUR AS	146.250,00	6.712,88	139.537,12
180006	ESPORTE	0100452 PC	2011OB8028 63	30-dez- 11	46.512,38	ESPORTE E LAZER N	002	18-mai-11	32412819000152, 00	RJ	VASSOUR AS	146.250,00	46.512,38	93.024,74
180006	ESPORTE	0100562 PC	2011OB8004 13	11-jul-11	54.717,00	ESPORTE E LAZER N	001	12-jan-11	2070746000105,0 0	T O	COLMEIA	97.500,00	54.717,00	42.783,00
180006	ESPORTE	0100562 PC	2011OB8030 24	30-dez- 11	14.261,00	ESPORTE E LAZER N	002	19-jan-12	2070746000105,0 0	T O	COLMEIA	97.500,00	14.261,00	28.522,00
180006	ESPORTE	0100873 PC	2011OB8034 69	30-dez- 11	5.000,00	ESPORTE E LAZER N	001	21-dez-10	82926544000143, 00	SC	ORLEANS	97.500,00	5.000,00	92.500,00
180006	ESPORTE	0100873 PC	2011OB8025 45	30-dez- 11	28.972,83	ESPORTE E LAZER N	002	21-dez-10	82926544000143, 00	SC	ORLEANS	97.500,00	28.972,83	63.527,17
180006	ESPORTE	0100939 PC	2011OB8034 74	30-dez- 11	12.675,00	ESPORTE E LAZER N	001	27-out-11	1612532000142,0 0	PB	PARARI	195.000,00	12.675,00	182.325,00
180006	ESPORTE	0100939 PC	2011OB8025 81	30-dez- 11	60.775,00	ESPORTE E LAZER N	002	27-out-11	1612532000142,0 0	PB	PARARI	195.000,00	60.775,00	121.550,00
180006	ESPORTE	0101145 PC	2011OB8010 23	09-nov- 11	2.700,00	ESPORTE E LAZER N	001	20-abr-11	46482865000132, 00	SP	ILHABEL A	200.000,00	2.700,00	197.300,00
180006	ESPORTE	0101145 PC	2011OB8033 30	30-dez- 11	55.486,67	ESPORTE E LAZER N	002	20-abr-11	46482865000132, 00	SP	ILHABEL A	200.000,00	55.486,67	141.813,33
180006	ESPORTE	0101145 PC	2011OB8018 09	28-dez- 11	30.840,00	ESPORTE E LAZER N	003	20-abr-11	46482865000132, 00	SP	ILHABEL A	200.000,00	30.840,00	110.973,33
180006	ESPORTE	0101210 PC	2011OB8004 16	11-jul-11	25.666,88	ESPORTE E LAZER N	001	30-ago-10	17754193000179, 00	M G	DATAS	146.250,00	25.666,88	120.583,12
180006	ESPORTE	0101210 PC	2011OB8005 02	29-ago- 11	69.819,75	ESPORTE E LAZER N	002	30-ago-10	17754193000179, 00	M G	DATAS	146.250,00	69.819,75	50.763,37

180006	ESPORTE	0101401 PC	2011OB8004 50	08-ago- 11	145.000,00	ESPORTE E LAZER N	001	27-nov-10	17724576000102, 00	M G	MUNICIPI O SENADOR CORTES	145.000,00	145.000,00	0,00
180006	ESPORTE	0101408 PC	2011OB8004 51	08-ago- 11	145.000,00	ESPORTE E LAZER N	001	13-abr-11	17724162000175, 00	M G	MARIPA DE MINAS	145.000,00	145.000,00	0,00
180006	ESPORTE	0101420 PC	2011OB8002 38	19-mai- 11	67.500,00	ESPORTE E LAZER N	002	09-jun-10	18085563000195, 00	M G	AGUA BOA	97.500,00	67.500,00	30.000,00
180006	ESPORTE	0101558 PC	2011OB8009 88	08-nov- 11	21.805,88	ESPORTE E LAZER N	001	11-ago-11	14043574000151, 00	B A	FEIRA DE SANTANA	146.250,00	21.805,88	124.444,12
180006	ESPORTE	0101558 PC	2011OB8015 58	27-dez- 11	51.085,12	ESPORTE E LAZER N	002	11-ago-10	14043574000151, 00	B A	FEIRA DE SANTANA	146.250,00	51.085,12	73.359,00
180006	ESPORTE	0101558 PC	2011OB8023 90	30-dez- 11	24.453,00	ESPORTE E LAZER N	003	19-jan-12	14043574000151, 00	B A	FEIRA DE SANTANA	146.250,00	24.453,00	48.906,00
180006	ESPORTE	0101753 PC	2011OB8012 92	07-dez- 11	33.520,50	ESPORTE E LAZER N	001	24-ago-10	6553994000150,0 0	PI	SAO FRANCISC O DO PIAUI	146.250,00	33.520,50	112.729,50
180006	ESPORTE	0101753 PC	2011OB8032 36	30-dez- 11	30.909,83	ESPORTE E LAZER N	003	24-ago-10	6553994000150,0 0	PI	SAO FRANCISC O DO PIAUI	146.250,00	30.909,83	81.819,67
180006	ESPORTE	0101753 PC	2011OB8034 78	30-dez- 11	5.000,00	ESPORTE E LAZER N	004	24-ago-10	6553994000150,0 0	PI	SAO FRANCISC O DO PIAUI	146.250,00	5.000,00	76.819,67
180006	ESPORTE	0102203 PC	2011OB8026 97	30-dez- 11	22.951,50	ESPORTE E LAZER N	001	23-mar-11	88572748000100, 00	RS	NOVA PETROPO LIS	97.500,00	22.951,50	74.548,50
180006	ESPORTE	0102203 PC	2011OB8015 59	27-dez- 11	28.645,50	ESPORTE E LAZER N	002	23-mar-11	88572748000100, 00	RS	NOVA PETROPO LIS	97.500,00	28.645,50	45.903,00
180006	ESPORTE	0102421 PC	2011OB8034 86	30-dez- 11	5.000,00	ESPORTE E LAZER N	001	20-abr-11	88138292000174, 00	RS	ROSARIO DO SUL	195.000,00	5.000,00	190.000,00
180006	ESPORTE	0102421 PC	2011OB8026 10	30-dez- 11	59.971,33	ESPORTE E LAZER N	002	20-abr-11	88138292000174, 00	RS	ROSARIO DO SUL	195.000,00	59.971,33	130.028,67

180006	ESPORTE	0102423 PC	2011OB8034 88	30-dez- 11	10.120,50	ESPORTE E LAZER N	001	30-mar-11	29178233000160, 00	RJ	RESENDE	146.250,00	10.120,50	136.129,50
180006	ESPORTE	0102423 PC	2011OB8023 60	30-dez- 11	45.376,50	ESPORTE E LAZER N	002	19-jan-12	29178233000160, 00	RJ	RESENDE	146.250,00	45.376,50	90.753,00
180006	ESPORTE	0102424 PC	2011OB8008 75	19-out-11	11.578,61	ESPORTE E LAZER N	001	08-dez-10	8739930000173,0 0	PB	NOVA PALMEIR A	141.375,00	11.578,61	129.796,39
180006	ESPORTE	0102424 PC	2011OB8034 28	30-dez- 11	37.789,53	ESPORTE E LAZER N	002	08-dez-10	8739930000173,0 0	PB	NOVA PALMEIR A	141.375,00	37.789,53	92.006,86
180006	ESPORTE	0102424 PC	2011OB8018 10	28-dez- 11	16.427,78	ESPORTE E LAZER N	003	08-dez-10	8739930000173,0 0	PB	NOVA PALMEIR A	141.375,00	16.427,78	75.579,08
180006	ESPORTE	0102678 PC	2011OB8032 24	30-dez- 11	110.086,33	ESPORTE E LAZER N	001	27-out-11	27165554000103, 00	ES	VILA VELHA	341.250,00	110.086,33	231.163,67
180006	ESPORTE	0102678 PC	2011OB8034 97	30-dez- 11	5.000,00	ESPORTE E LAZER N	002	27-out-11	27165554000103, 00	ES	VILA VELHA	341.250,00	5.000,00	226.163,67
180006	ESPORTE	0102694 PC	2011OB8008 76	19-out-11	10.237,50	ESPORTE E LAZER N	001	04-mai-11	13982624000101, 00	B A	PINDAI	487.500,00	10.237,50	477.262,50
180006	ESPORTE	0102694 PC	2011OB8025 07	30-dez- 11	159.087,50	ESPORTE E LAZER N	002	19-jan-12	13982624000101, 00	B A	PINDAI	487.500,00	159.087,50	318.175,00
180006	ESPORTE	0102738 PC	2011OB8035 02	30-dez- 11	23.400,00	ESPORTE E LAZER N	001	24-ago-11	45150166000122, 00	SP	PAULO DE FARIA	117.000,00	23.400,00	93.600,00
180006	ESPORTE	0102738 PC	2011OB8029 73	30-dez- 11	10.175,10	ESPORTE E LAZER N	002	24-ago-11	45150166000122, 00	SP	PAULO DE FARIA	117.000,00	10.175,10	83.424,90
180006	ESPORTE	0102793 PC	2011OB8033 12	30-dez- 11	57.626,67	ESPORTE E LAZER N	001	27-set-11	7438591000122,0 0	CE	GENERAL SAMPAIO	200.000,00	57.626,67	142.373,33
180006	ESPORTE	0102793 PC	2011OB8035 06	30-dez- 11	27.120,00	ESPORTE E LAZER N	002	27-set-11	7438591000122,0 0	CE	GENERAL SAMPAIO	200.000,00	27.120,00	115.253,33
180006	ESPORTE	0102851 PC	2011OB8035 10	30-dez- 11	5.703,75	ESPORTE E LAZER N	001	03-nov-11	44892693000140, 00	SP	CARAPIC UIBA	292.500,00	5.703,75	286.796,25
180006	ESPORTE	0102851 PC	2011OB8021 62	30-dez- 11	95.598,75	ESPORTE E LAZER N	002	03-nov-11	44892693000140, 00	SP	CARAPIC UIBA	292.500,00	95.598,75	191.197,50

180006	ESPORTE	0102908 PC	2011OB8007 27	29-set-11	97.500,00	ESPORTE E LAZER N	001	26-jul-10	44440832000102, 00	SP	BRAUNA	97.500,00	97.500,00	0,00
180006	ESPORTE	0103058 PC	2011OB8035 12	30-dez- 11	5.000,00	ESPORTE E LAZER N	001	20-jun-11	18239624000121, 00	M G	COQUEIR AL	97.500,00	5.000,00	92.500,00
180006	ESPORTE	0103058 PC	2011OB8028 04	30-dez- 11	28.748,58	ESPORTE E LAZER N	002	20-jun-11	18239624000121, 00	M G	COQUEIR AL	97.500,00	28.748,58	63.751,42
180006	ESPORTE	0103079 PC	2011OB8035 15	30-dez- 11	5.000,00	ESPORTE E LAZER N	001	27-out-11	27167477000112, 00	ES	SAO MATEUS	243.750,00	5.000,00	238.750,00
180006	ESPORTE	0103079 PC	2011OB8024 57	30-dez- 11	76.216,46	ESPORTE E LAZER N	002	19-jan-12	27167477000112, 00	ES	SAO MATEUS	243.750,00	76.216,46	162.533,54
180006	ESPORTE	0103091 PC	2011OB8035 17	30-dez- 11	39.000,00	ESPORTE E LAZER N	001	13-jul-11	32512501000143, 00	RJ	VOLTA REDONDA	195.000,00	39.000,00	156.000,00
180006	ESPORTE	0103091 PC	2011OB8025 59	30-dez- 11	20.585,50	ESPORTE E LAZER N	002	13-jul-11	32512501000143, 00	RJ	VOLTA REDONDA	195.000,00	20.585,50	135.414,50
180006	ESPORTE	0103238 PC	2011OB8035 20	30-dez- 11	58.500,00	ESPORTE E LAZER N	001	09-jun-11	13891528000140, 00	B A	LAPAO	292.500,00	58.500,00	234.000,00
180006	ESPORTE	0103462 PC	2011OB8032 85	30-dez- 11	21.846,50	ESPORTE E LAZER N	001	07-jul-11	18392548000190, 00	M G	CHALE	97.500,00	21.846,50	75.653,50
180006	ESPORTE	0103462 PC	2011OB8015 60	27-dez- 11	31.960,50	ESPORTE E LAZER N	002	07-jul-11	18392548000190, 00	M G	CHALE	97.500,00	31.960,50	43.693,00
180006	ESPORTE	0103540 PC	2011OB8002 89	02-jun-11	22.737,00	ESPORTE E LAZER N	001	21-set-10	44215846000114, 00	SP	ARARAS	97.500,00	22.737,00	74.763,00
180006	ESPORTE	0103540 PC	2011OB8005 03	29-ago- 11	41.954,25	ESPORTE E LAZER N	002	21-set-10	44215846000114, 00	SP	ARARAS	97.500,00	41.954,25	32.808,75
180006	ESPORTE	0103540 PC	2011OB8011 58	22-nov- 11	32.808,75	ESPORTE E LAZER N	003	21-set-10	44215846000114, 00	SP	ARARAS	97.500,00	32.808,75	0,00
180006	ESPORTE	0103611 PC	2011OB8015 61	27-dez- 11	97.500,00	ESPORTE E LAZER N	001	27-nov-10	28916716000152, 00	RJ	ITAPERUN A	97.500,00	97.500,00	0,00
180006	ESPORTE	0103831 PC	2011OB8035 22	30-dez- 11	6.735,30	ESPORTE E LAZER N	001	24-ago-11	18347401000188, 00	M G	SALTO DA DIVISA	107.250,00	6.735,30	100.514,70
180006	ESPORTE	0103831 PC	2011OB8027 34	30-dez- 11	33.504,90	ESPORTE E LAZER N	002	24-ago-11	18347401000188, 00	M G	SALTO DA DIVISA	107.250,00	33.504,90	67.009,80

180006	ESPORTE	0103834 PC	2011OB8009 89	08-nov- 11	16.848,00	ESPORTE E LAZER N	001	07-jul-11	45318789000161, 00	SP	RIBEIRAO CORRENT E	97.500,00	16.848,00	80.652,00
180006	ESPORTE	0103834 PC	2011OB8011 59	22-nov- 11	12.977,25	ESPORTE E LAZER N	002	07-jul-11	45318789000161, 00	SP	RIBEIRAO CORRENT E	97.500,00	12.977,25	67.674,75
180006	ESPORTE	0103834 PC	2011OB8024 22	30-dez- 11	22.558,25	ESPORTE E LAZER N	003	07-jul-11	45318789000161, 00	SP	RIBEIRAO CORRENT E	97.500,00	22.558,25	45.116,50
180006	ESPORTE	0103853 PC	2011OB8024 33	30-dez- 11	25.489,75	ESPORTE E LAZER N	001	20-jun-11	1612967000197,0 0	PB	PEDRO REGIS	97.500,00	25.489,75	72.010,25
180006	ESPORTE	0103853 PC	2011OB8015 62	27-dez- 11	21.030,75	ESPORTE E LAZER N	002	20-jun-11	1612967000197,0 0	PB	PEDRO REGIS	97.500,00	21.030,75	50.979,50
180006	ESPORTE	0104077 PC	2011OB8035 25	30-dez- 11	19.500,00	ESPORTE E LAZER N	001	06-abr-11	88073291000199, 00	RS	BAGE	97.500,00	19.500,00	78.000,00
180006	ESPORTE	0104077 PC	2011OB8026 57	30-dez- 11	11.160,50	ESPORTE E LAZER N	002	06-abr-11	88073291000199, 00	RS	BAGE	97.500,00	11.160,50	66.839,50
180006	ESPORTE	0104310 PC	2011OB8010 22	09-nov- 11	3.178,50	ESPORTE E LAZER N	001	28-abr-11	16434292000100, 00	B A	APUAREM A	195.000,00	3.178,50	191.821,50
180006	ESPORTE	0104310 PC	2011OB8022 58	30-dez- 11	47.430,50	ESPORTE E LAZER N	002	28-abr-11	16434292000100, 00	B A	APUAREM A	195.000,00	47.430,50	144.391,00
180006	ESPORTE	0104310 PC	2011OB8018 11	28-dez- 11	49.530,00	ESPORTE E LAZER N	003	28-abr-11	16434292000100, 00	B A	APUAREM A	195.000,00	49.530,00	94.861,00
180006	ESPORTE	0104393 PC	2011OB8026 13	30-dez- 11	74.402,25	ESPORTE E LAZER N	001	28-abr-11	18468033000126, 00	M G	PATROCI NIO	292.500,00	74.402,25	218.097,75
180006	ESPORTE	0104393 PC	2011OB8018 12	28-dez- 11	69.293,25	ESPORTE E LAZER N	002	28-abr-11	18468033000126, 00	M G	PATROCI NIO	292.500,00	69.293,25	148.804,50
180006	ESPORTE	0104400 PC	2011OB8004 52	08-ago- 11	146.250,00	ESPORTE E LAZER N	001	28-abr-11	18535658000163, 00	M G	MAR DE ESPANHA	146.250,00	146.250,00	0,00
180006	ESPORTE	0104665 PC	2011OB8035 26	30-dez- 11	5.000,00	ESPORTE E LAZER N	001	20-abr-11	7954480000179,0 0	CE	ESTADO DO CEARA	1.560.000,00	5.000,00	1.555.000,00
180006	ESPORTE	0104665 PC	2011OB8025 91	30-dez- 11	517.545,33	ESPORTE E LAZER N	002	20-abr-11	7954480000179,0 0	CE	ESTADO DO CEARA	1.560.000,00	517.545,33	1.037.454,67

180006	ESPORTE	0104729 PC	2011OB8035 29	30-dez- 11	146.640,00	ESPORTE E LAZER N	001	20-abr-11	7954480000179,0 0	CE	ESTADO DO CEARA	1.560.000,00	146.640,00	1.413.360,00
180006	ESPORTE	0104729 PC	2011OB8025 86	30-dez- 11	471.120,00	ESPORTE E LAZER N	002	20-abr-11	7954480000179,0 0	CE	ESTADO DO CEARA	1.560.000,00	471.120,00	942.240,00
180006	ESPORTE	0105487 PC	2011OB8035 32	30-dez- 11	25.000,00	ESPORTE E LAZER N	001	03-nov-11	8686050000186,0 0	PE	SECRETARIA ESPECIAL DO ESPORTE	780.000,00	25.000,00	755.000,00
180006	ESPORTE	0105487 PC	2011OB8026 42	30-dez- 11	249.208,67	ESPORTE E LAZER N	002	03-nov-11	8686050000186,0 0	PE	SECRETARIA ESPECIAL DO ESPORTE	780.000,00	249.208,67	505.791,33
180006	ESPORTE	0105863 PC	2011OB8035 36	30-dez- 11	5.000,00	ESPORTE E LAZER N	001	03-nov-11	12356879000198, 00	AL	PALMEIRA DOS INDIOS	390.000,00	5.000,00	385.000,00
180006	ESPORTE	0105863 PC	2011OB8023 73	30-dez- 11	124.659,33	ESPORTE E LAZER N	002	19-jan-12	12356879000198, 00	AL	PALMEIRA DOS INDIOS	390.000,00	124.659,33	260.340,67
180006	ESPORTE	0105919 PC	2011OB8035 38	30-dez- 11	29.250,00	ESPORTE E LAZER N	001	20-jun-11	4215782000137,0 0	RS	ALMIRANTE TAMANDARE DO SUL	146.250,00	29.250,00	117.000,00
180006	ESPORTE	0105997 PC	2011OB8035 41	30-dez- 11	5.000,00	ESPORTE E LAZER N	001	29-jun-11	88577416000118, 00	RS	CANOAS	1.657.500,00	5.000,00	1.652.500,00
180006	ESPORTE	0105997 PC	2011OB8022 96	30-dez- 11	547.490,83	ESPORTE E LAZER N	002	29-jun-11	88577416000118, 00	RS	CANOAS	1.657.500,00	547.490,83	1.105.009,17
180006	ESPORTE	0106040 PC	2011OB8008 95	27-out-11	789,75	ESPORTE E LAZER N	001	16-jul-10	6124408000151,0 0	MA	NINA RODRIGUES	292.500,00	789,75	291.710,25
180006	ESPORTE	0106174 PC	2011OB8035 42	30-dez- 11	58.500,00	ESPORTE E LAZER N	001	16-ago-11	92410521000135, 00	RS	NOVO BARREIRO	292.500,00	58.500,00	234.000,00

180006	ESPORTE	0106200 PC	2011OB8035 45	30-dez- 11	58.500,00	ESPORTE E LAZER N	001	20-jul-11	97320030000117, 00	RS	SARANDI	292.500,00	58.500,00	234.000,00
180006	ESPORTE	0106359 PC	2011OB8035 58	30-dez- 11	26.905,52	ESPORTE E LAZER N	001	29-jun-11	76205806000188, 00	PR	TOLEDO	313.950,00	26.905,52	287.044,48
180006	ESPORTE	0106359 PC	2011OB8027 09	30-dez- 11	95.681,50	ESPORTE E LAZER N	002	29-jun-11	76205806000188, 00	PR	TOLEDO	313.950,00	95.681,50	191.362,98
180006	ESPORTE	0106527 PC	2011OB8027 13	30-dez- 11	255.595,33	ESPORTE E LAZER N	001	03-ago-11	13106935000107, 00	SE	POCO VERDE	780.000,00	255.595,33	524.404,67
180006	ESPORTE	0106527 PC	2011OB8035 65	30-dez- 11	5.000,00	ESPORTE E LAZER N	002	03-ago-11	13106935000107, 00	SE	POCO VERDE	780.000,00	5.000,00	519.404,67
180006	ESPORTE	0106633 PC	2011OB8008 77	19-out-11	350.000,00	ESPORTE E LAZER N	001	28-abr-11	46523239000147, 00	SP	SAO BERNARD O DO CAMPO	1.657.500,00	350.000,00	1.307.500,00
180006	ESPORTE	0106633 PC	2011OB8023 03	30-dez- 11	98.430,33	ESPORTE E LAZER N	002	19-jan-12	46523239000147, 00	SP	SAO BERNARD O DO CAMPO	1.657.500,00	98.430,33	1.209.069,67
180006	ESPORTE	0106673 PC	2011OB8035 73	30-dez- 11	5.000,00	ESPORTE E LAZER N	001	13-jul-11	88185020000125, 00	RS	SAPUCAI A DO SUL	1.657.500,00	5.000,00	1.652.500,00
180006	ESPORTE	0106673 PC	2011OB8023 10	30-dez- 11	547.988,08	ESPORTE E LAZER N	002	13-jul-11	88185020000125, 00	RS	SAPUCAI A DO SUL	1.657.500,00	547.988,08	1.104.511,92
180006	ESPORTE	0106997 PC	2011OB8035 78	30-dez- 11	66.300,00	ESPORTE E LAZER N	001	16-ago-11	87613618000105, 00	RS	BARRACA O	331.500,00	66.300,00	265.200,00
180006	ESPORTE	0107099 PC	2011OB8035 85	30-dez- 11	5.000,00	ESPORTE E LAZER N	001	29-set-11	89814693000160, 00	RS	SAO LEOPOLD O	1.657.500,00	5.000,00	1.652.500,00
180006	ESPORTE	0107099 PC	2011OB8023 16	30-dez- 11	550.308,58	ESPORTE E LAZER N	002	29-set-11	89814693000160, 00	RS	SAO LEOPOLD O	1.657.500,00	550.308,58	1.102.191,42
180006	ESPORTE	0107124 PC	2011OB8024 01	30-dez- 11	14.417,58	ESPORTE E LAZER N	003	19-jan-12	45212008000150, 00	SP	ROSEIRA	97.500,00	14.417,58	83.082,42
180006	ESPORTE	0107698 PC	2011OB8026 07	30-dez- 11	17.930,25	ESPORTE E LAZER N	001	20-jun-11	20905865000104, 00	M G	INHAPIM	97.500,00	17.930,25	79.569,75

180006	ESPORTE	0107698 PC	2011OB8015 84	27-dez- 11	18.905,25	ESPORTE E LAZER N	002	20-jun-11	20905865000104, 00	M G	INHAPIM	97.500,00	18.905,25	60.664,50
180006	ESPORTE	0107698 PC	2011OB8015 85	27-dez- 11	24.804,00	ESPORTE E LAZER N	003	20-jun-11	20905865000104, 00	M G	INHAPIM	97.500,00	24.804,00	35.860,50
180006	ESPORTE	0108594 PC	2011OB8007 18	23-set-11	5.333,25	ESPORTE E LAZER N	001	02-jul-10	95780441000160, 00	SC	CAPIVARI DE BAIXO	97.500,00	5.333,25	92.166,75
180006	ESPORTE	0108594 PC	2011OB8025 55	30-dez- 11	14.475,50	ESPORTE E LAZER N	002	02-jul-10	95780441000160, 00	SC	CAPIVARI DE BAIXO	97.500,00	14.475,50	77.691,25
180006	ESPORTE	0108594 PC	2011OB8015 63	27-dez- 11	48.740,25	ESPORTE E LAZER N	003	02-jul-10	95780441000160, 00	SC	CAPIVARI DE BAIXO	97.500,00	48.740,25	28.951,00
180006	ESPORTE	0108840 PC	2011OB8024 07	30-dez- 11	30.000,00	ESPORTE E LAZER N	001	11-nov-10	45195963000126, 00	SP	AREIAS	97.500,00	30.000,00	67.500,00
180006	ESPORTE	0108854 PC	2011OB8007 36	29-set-11	26.052,00	ESPORTE E LAZER N	001	11-nov-10	45200029000155, 00	SP	LAVRINH AS	97.500,00	26.052,00	71.448,00
180006	ESPORTE	0108854 PC	2011OB8007 34	29-set-11	19.285,50	ESPORTE E LAZER N	002	11-nov-10	45200029000155, 00	SP	LAVRINH AS	97.500,00	19.285,50	52.162,50
180006	ESPORTE	0108854 PC	2011OB8024 13	30-dez- 11	17.387,50	ESPORTE E LAZER N	003	11-nov-10	45200029000155, 00	SP	LAVRINH AS	97.500,00	17.387,50	34.775,00
180006	ESPORTE	0108869 PC	2011OB8004 23	11-jul-11	96.876,00	ESPORTE E LAZER N	002	28-abr-10	13128814000158, 00	SE	NOSSA SENHORA DO SOCORRO	1.560.000,00	96.876,00	1.463.124,00
180006	ESPORTE	0108869 PC	2011OB8008 20	17-out-11	293.124,00	ESPORTE E LAZER N	003	28-abr-10	13128814000158, 00	SE	NOSSA SENHORA DO SOCORRO	1.560.000,00	293.124,00	1.170.000,00
180006	ESPORTE	0108983 PC	2011OB8035 91	30-dez- 11	19.500,00	ESPORTE E LAZER N	001	20-abr-11	90256686000179, 00	RS	CIDREIRA	97.500,00	19.500,00	78.000,00
180006	ESPORTE	0108983 PC	2011OB8025 49	30-dez- 11	9.581,00	ESPORTE E LAZER N	002	20-abr-11	90256686000179, 00	RS	CIDREIRA	97.500,00	9.581,00	68.419,00
180006	ESPORTE	0109030 PC	2011OB8009 90	08-nov- 11	136.870,50	ESPORTE E LAZER N	001	04-mai-11	13714464000101, 00	B A	CANARAN A	195.000,00	136.870,50	58.129,50
180006	ESPORTE	0109030 PC	2011OB8027 19	30-dez- 11	19.376,50	ESPORTE E LAZER N	002	04-mai-11	13714464000101, 00	B A	CANARAN A	195.000,00	19.376,50	38.753,00

180006	ESPORTE	0110518 PC	2011OB8007 17	23-set-11	11.194,52	ESPORTE E LAZER N	001	27-jun-11	29128766000138, 00	RJ	CACHOEI RAS DE MACACU	487.500,00	11.194,52	476.305,48
180006	ESPORTE	0110518 PC	2011OB8024 66	30-dez- 11	156.418,95	ESPORTE E LAZER N	002	19-jan-12	29128766000138, 00	RJ	CACHOEI RAS DE MACACU	487.500,00	156.418,95	319.886,53
180006	ESPORTE	0110678 PC	2011OB8012 15	23-nov- 11	14.269,28	ESPORTE E LAZER N	001	20-abr-11	28636579000100, 00	RJ	SAO GONCALO	1.534.331,62	14.269,28	1.520.062,34
180006	ESPORTE	0110678 PC	2011OB8035 93	30-dez- 11	5.000,00	ESPORTE E LAZER N	002	20-abr-11	28636579000100, 00	RJ	SAO GONCALO	1.534.331,62	5.000,00	1.515.062,34
180006	ESPORTE	0110678 PC	2011OB8021 51	30-dez- 11	500.020,78	ESPORTE E LAZER N	003	06-jan-12	28636579000100, 00	RJ	SAO GONCALO	1.534.331,62	500.020,78	1.015.041,56
180006	ESPORTE	0110710 PC	2011OB8005 43	13-set-11	643,50	ESPORTE E LAZER N	001	30-ago-10	44547313000130, 00	SP	QUATA	97.500,00	643,50	96.856,50
180006	ESPORTE	0110710 PC	2011OB8007 02	23-set-11	643,50	ESPORTE E LAZER N	003	30-ago-10	44547313000130, 00	SP	QUATA	97.500,00	643,50	96.213,00
180006	ESPORTE	0110710 PC	2011OB8024 19	30-dez- 11	31.427,50	ESPORTE E LAZER N	004	19-jan-12	44547313000130, 00	SP	QUATA	97.500,00	31.427,50	64.785,50
180006	ESPORTE	0111418 PC	2011OB8012 16	23-nov- 11	54.668,25	ESPORTE E LAZER N	001	08-dez-10	26042515000148, 00	M G	CARNEIRI NHO	292.500,00	54.668,25	237.831,75
180006	ESPORTE	0111418 PC	2011OB8023 47	30-dez- 11	79.277,25	ESPORTE E LAZER N	002	08-dez-10	26042515000148, 00	M G	CARNEIRI NHO	292.500,00	79.277,25	158.554,50
180006	ESPORTE	0111593 PC	2011OB8032 33	30-dez- 11	92.391,00	ESPORTE E LAZER N	001	08-dez-10	31723570000133, 00	ES	VARGEM ALTA	292.500,00	92.391,00	200.109,00
180006	ESPORTE	0111593 PC	2011OB8035 96	30-dez- 11	15.327,00	ESPORTE E LAZER N	002	08-dez-10	31723570000133, 00	ES	VARGEM ALTA	292.500,00	15.327,00	184.782,00
180006	ESPORTE	0111666 PC	2011OB8035 98	30-dez- 11	22.500,00	ESPORTE E LAZER N	001	29-jun-11	4477642000137,0 0	A M	AUTAZES	1.500.000,00	22.500,00	1.477.500,00
180006	ESPORTE	0111666 PC	2011OB8025 02	30-dez- 11	492.500,00	ESPORTE E LAZER N	002	19-jan-12	4477642000137,0 0	A M	AUTAZES	1.500.000,00	492.500,00	985.000,00
180006	ESPORTE	0111761 PC	2011OB8002 90	02-jun-11	110.905,00	ESPORTE E LAZER N	002	22-jun-10	83074302000131, 00	SC	CACADOR	195.000,00	110.905,00	84.095,00

180006	ESPORTE	0111761 PC	2011OB8003 34	07-jul-11	4.095,00	ESPORTE E LAZER N	003	22-jun-10	83074302000131, 00	SC	CACADOR	195.000,00	4.095,00	80.000,00
180006	ESPORTE	0111786 PC	2011OB8004 02	11-jul-11	3.159,00	ESPORTE E LAZER N	001	12-nov-10	3442597000112,0 0	M S	MARACAJ U	585.000,00	3.159,00	581.841,00
180006	ESPORTE	0111786 PC	2011OB8011 61	22-nov- 11	248.391,00	ESPORTE E LAZER N	002	12-nov-10	3442597000112,0 0	M S	MARACAJ U	585.000,00	248.391,00	333.450,00
180006	ESPORTE	0111786 PC	2011OB8024 14	30-dez- 11	111.150,00	ESPORTE E LAZER N	003	19-jan-12	3442597000112,0 0	M S	MARACAJ U	585.000,00	111.150,00	222.300,00
180006	ESPORTE	0111815 PC	2011OB8012 75	29-nov- 11	120.266,25	ESPORTE E LAZER N	001	24-ago-10	40738999000195, 00	B A	UESC - UNIVER ESTADUA L DE SANTA CRUZ	487.500,00	120.266,25	367.233,75
180006	ESPORTE	0111815 PC	2011OB8021 56	30-dez- 11	122.411,25	ESPORTE E LAZER N	002	24-ago-10	40738999000195, 00	B A	UESC - UNIVER ESTADUA L DE SANTA CRUZ	487.500,00	122.411,25	244.822,50
180006	ESPORTE	0111840 PC	2011OB8036 00	30-dez- 11	5.000,00	ESPORTE E LAZER N	001	12-jan-11	18296632000100, 00	M G	ABAETE	97.500,00	5.000,00	92.500,00
180006	ESPORTE	0111840 PC	2011OB8021 41	30-dez- 11	30.347,58	ESPORTE E LAZER N	002	12-jan-11	18296632000100, 00	M G	ABAETE	97.500,00	30.347,58	62.152,42
180006	ESPORTE	0112128 PC	2011OB8036 03	30-dez- 11	18.567,90	ESPORTE E LAZER N	001	08-set-11	13937123000103, 00	B A	SECRETA RIA DO TRABALH O E ACAO SOCIAL DO	175.500,00	18.567,90	156.932,10
180006	ESPORTE	0112128 PC	2011OB8025 18	30-dez- 11	52.310,70	ESPORTE E LAZER N	002	08-set-11	13937123000103, 00	B A	SECRETA RIA DO TRABALH O E ACAO SOCIAL DO	175.500,00	52.310,70	104.621,40

180006	ESPORTE	0112187 PC	2011OB8036 05	30-dez- 11	10.500,00	ESPORTE E LAZER N	001	09-jun-11	4282869000127,0 0	A M	MAUES	1.500.000,00	10.500,00	1.489.500,00
180006	ESPORTE	0112187 PC	2011OB8025 09	30-dez- 11	496.500,00	ESPORTE E LAZER N	002	09-jun-11	4282869000127,0 0	A M	MAUES	1.500.000,00	496.500,00	993.000,00
180006	ESPORTE	0112191 PC	2011OB8010 68	17-nov- 11	10.335,00	ESPORTE E LAZER N	001	13-abr-11	13627823000193, 00	B A	SERRA PRETA	195.000,00	10.335,00	184.665,00
180006	ESPORTE	0112191 PC	2011OB8027 81	30-dez- 11	61.555,00	ESPORTE E LAZER N	002	13-abr-11	13627823000193, 00	B A	SERRA PRETA	195.000,00	61.555,00	123.110,00
180006	ESPORTE	0112339 PC	2011OB8010 88	21-nov- 11	48.750,00	ESPORTE E LAZER N	002	30-ago-10	28580694000100, 00	RJ	MENDES	97.500,00	48.750,00	48.750,00
180006	ESPORTE	0112367 PC	2011OB8003 04	06-jun-11	60.573,83	ESPORTE E LAZER N	002	26-jul-10	44723740000121, 00	SP	ELIAS FAUSTO	126.750,00	60.573,83	66.176,17
180006	ESPORTE	0112412 PC	2011OB8004 63	22-ago- 11	146.250,00	ESPORTE E LAZER N	001	16-jul-10	18338194000103, 00	M G	MATIAS BARBOSA	146.250,00	146.250,00	0,00
180006	ESPORTE	0112837 PC	2011OB8002 91	02-jun-11	26.610,48	ESPORTE E LAZER N	001	11-nov-10	76217025000103, 00	PR	MOREIRA SALES	93.600,00	26.610,48	66.989,52
180006	ESPORTE	0112837 PC	2011OB8003 35	07-jul-11	40.762,80	ESPORTE E LAZER N	002	11-nov-10	76217025000103, 00	PR	MOREIRA SALES	93.600,00	40.762,80	26.226,72
180006	ESPORTE	0112837 PC	2011OB8005 00	29-ago- 11	20.339,28	ESPORTE E LAZER N	003	11-nov-10	76217025000103, 00	PR	MOREIRA SALES	93.600,00	20.339,28	5.887,44
180006	ESPORTE	0112837 PC	2011OB8015 64	27-dez- 11	5.887,44	ESPORTE E LAZER N	004	11-nov-10	76217025000103, 00	PR	MOREIRA SALES	93.600,00	5.887,44	0,00
180006	ESPORTE	0112856 PC	2011OB8036 07	30-dez- 11	5.000,00	ESPORTE E LAZER N	001	16-ago-11	41563628000182, 00	CE	ITAITING A	280.000,00	5.000,00	275.000,00
180006	ESPORTE	0112856 PC	2011OB8024 82	30-dez- 11	90.222,67	ESPORTE E LAZER N	002	16-ago-11	41563628000182, 00	CE	ITAITING A	280.000,00	90.222,67	184.777,33
180006	ESPORTE	0112906 PC	2011OB8010 21	09-nov- 11	200.000,00	ESPORTE E LAZER N	001	09-set-10	7654114000102,0 0	CE	PORTEIRA S	780.000,00	200.000,00	580.000,00
180006	ESPORTE	0112906 PC	2011OB8034 81	30-dez- 11	102.492,00	ESPORTE E LAZER N	002	09-set-10	7654114000102,0 0	CE	PORTEIRA S	780.000,00	102.492,00	477.508,00
180006	ESPORTE	0112906 PC	2011OB8018 13	28-dez- 11	272.524,00	ESPORTE E LAZER N	003	09-set-10	7654114000102,0 0	CE	PORTEIRA S	780.000,00	272.524,00	204.984,00

180006	ESPORTE	0112945 PC	2011OB8036 10	30-dez- 11	5.808,08	ESPORTE E LAZER N	001	06-ago-10	6716880000183,0 0	PI	CAMPO MAIOR	224.250,00	5.808,08	218.441,92
180006	ESPORTE	0112945 PC	2011OB8027 54	30-dez- 11	72.813,98	ESPORTE E LAZER N	002	06-ago-10	6716880000183,0 0	PI	CAMPO MAIOR	224.250,00	72.813,98	145.627,94
180006	ESPORTE	0113015 PC	2011OB8008 78	19-out-11	12.168,00	ESPORTE E LAZER N	001	30-ago-10	13128889000139, 00	SE	ITAPORA NGA D'AJUDA	1.560.000,00	12.168,00	1.547.832,00
180006	ESPORTE	0113015 PC	2011OB8026 81	30-dez- 11	416.000,00	ESPORTE E LAZER N	002	30-ago-10	13128889000139, 00	SE	ITAPORA NGA D'AJUDA	1.560.000,00	416.000,00	1.131.832,00
180006	ESPORTE	0113015 PC	2011OB8018 14	28-dez- 11	299.832,00	ESPORTE E LAZER N	003	30-ago-10	13128889000139, 00	SE	ITAPORA NGA D'AJUDA	1.560.000,00	299.832,00	832.000,00
180006	ESPORTE	0113285 PC	2011OB8012 17	23-nov- 11	12.475,13	ESPORTE E LAZER N	001	04-mai-11	76208826000102, 00	PR	CORBELI A	146.250,00	12.475,13	133.774,87
180006	ESPORTE	0113285 PC	2011OB8027 18	30-dez- 11	39.138,83	ESPORTE E LAZER N	002	04-mai-11	76208826000102, 00	PR	CORBELI A	146.250,00	39.138,83	94.636,04
180006	ESPORTE	0113285 PC	2011OB8036 12	30-dez- 11	5.000,00	ESPORTE E LAZER N	003	19-jan-12	76208826000102, 00	PR	CORBELI A	146.250,00	5.000,00	89.636,04
180006	ESPORTE	0113311 PC	2011OB8008 79	19-out-11	2.174,25	ESPORTE E LAZER N	001	13-abr-11	45122603000102, 00	SP	CATANDU VA	97.500,00	2.174,25	95.325,75
180006	ESPORTE	0113311 PC	2011OB8021 68	30-dez- 11	31.775,25	ESPORTE E LAZER N	002	13-abr-11	45122603000102, 00	SP	CATANDU VA	97.500,00	31.775,25	63.550,50
180006	ESPORTE	0113373 PC	2011OB8011 62	22-nov- 11	24.248,25	ESPORTE E LAZER N	001	27-jun-11	46634606000180, 00	SP	LARANJA L PAULISTA	97.500,00	24.248,25	73.251,75
180006	ESPORTE	0113373 PC	2011OB8021 90	30-dez- 11	24.417,25	ESPORTE E LAZER N	002	27-jun-11	46634606000180, 00	SP	LARANJA L PAULISTA	97.500,00	24.417,25	48.834,50
180006	ESPORTE	0113374 PC	2011OB8032 06	30-dez- 11	42.214,96	ESPORTE E LAZER N	001	30-set-11	29138336000105, 00	RJ	SAO JOAO DE MERITI	146.250,00	42.214,96	104.035,04
180006	ESPORTE	0113374 PC	2011OB8036 15	30-dez- 11	5.000,00	ESPORTE E LAZER N	002	30-set-11	29138336000105, 00	RJ	SAO JOAO DE MERITI	146.250,00	5.000,00	99.035,04

180006	ESPORTE	0113438 PC	2011OB8010 20	09-nov- 11	13.980,53	ESPORTE E LAZER N	001	06-abr-11	13894886000106, 00	B A	MANOEL VITORINO	126.750,00	13.980,53	112.769,47
180006	ESPORTE	0113438 PC	2011OB8018 15	28-dez- 11	22.016,47	ESPORTE E LAZER N	002	06-abr-11	13894886000106, 00	B A	MANOEL VITORINO	126.750,00	22.016,47	90.753,00
180006	ESPORTE	0113438 PC	2011OB8023 71	30-dez- 11	30.251,00	ESPORTE E LAZER N	003	06-abr-11	13894886000106, 00	B A	MANOEL VITORINO	126.750,00	30.251,00	60.502,00
180006	ESPORTE	0113585 PC	2011OB8024 12	30-dez- 11	56.727,45	ESPORTE E LAZER N	001	26-mai-11	13100482000101, 00	SE	PEDRA MOLE	175.500,00	56.727,45	118.772,55
180006	ESPORTE	0113585 PC	2011OB8018 40	28-dez- 11	5.317,65	ESPORTE E LAZER N	002	26-mai-11	13100482000101, 00	SE	PEDRA MOLE	175.500,00	5.317,65	113.454,90
180006	ESPORTE	0113604 PC	2011OB8005 01	29-ago- 11	14.480,31	ESPORTE E LAZER N	001	03-fev-11	76208859000152, 00	PR	NOVA AURORA	208.650,00	14.480,31	194.169,69
180006	ESPORTE	0113604 PC	2011OB8011 63	22-nov- 11	30.170,79	ESPORTE E LAZER N	002	03-fev-11	76208859000152, 00	PR	NOVA AURORA	208.650,00	30.170,79	163.998,90
180006	ESPORTE	0113604 PC	2011OB8027 29	30-dez- 11	54.666,30	ESPORTE E LAZER N	003	03-fev-11	76208859000152, 00	PR	NOVA AURORA	208.650,00	54.666,30	109.332,60
180006	ESPORTE	0113609 PC	2011OB8022 45	30-dez- 11	127.533,33	ESPORTE E LAZER N	001	22-out-10	84012012000126, 00	R R	GOV. DO ESTADO DE RORAIMA	500.000,00	127.533,33	372.466,67
180006	ESPORTE	0113609 PC	2011OB8018 16	28-dez- 11	117.400,00	ESPORTE E LAZER N	002	22-out-10	84012012000126, 00	R R	GOV. DO ESTADO DE RORAIMA	500.000,00	117.400,00	255.066,67
180006	ESPORTE	0113821 PC	2011OB8003 09	30-jun-11	6.600,75	ESPORTE E LAZER N	001	03-nov-10	88594999000195, 00	RS	GARIBAL DI	97.500,00	6.600,75	90.899,25
180006	ESPORTE	0113821 PC	2011OB8005 04	29-ago- 11	14.108,25	ESPORTE E LAZER N	002	03-nov-10	88594999000195, 00	RS	GARIBAL DI	97.500,00	14.108,25	76.791,00
180006	ESPORTE	0113821 PC	2011OB8009 91	08-nov- 11	19.743,75	ESPORTE E LAZER N	003	09-nov-10	88594999000195, 00	RS	GARIBAL DI	97.500,00	19.743,75	57.047,25
180006	ESPORTE	0113821 PC	2011OB8022 11	30-dez- 11	8.521,50	ESPORTE E LAZER N	004	09-nov-10	88594999000195, 00	RS	GARIBAL DI	97.500,00	8.521,50	48.525,75
180006	ESPORTE	0113821 PC	2011OB8015 65	27-dez- 11	31.482,75	ESPORTE E LAZER N	005	06-jan-12	88594999000195, 00	RS	GARIBAL DI	97.500,00	31.482,75	17.043,00

180006	ESPORTE	0114605 PC	2011OB8036 19	30-dez- 11	7.722,00	ESPORTE E LAZER N	001	20-jun-11	8917106000166,0 0	PB	MARI	146.250,00	7.722,00	138.528,00
180006	ESPORTE	0114605 PC	2011OB8021 15	30-dez- 11	46.176,00	ESPORTE E LAZER N	002	20-jun-11	8917106000166,0 0	PB	MARI	146.250,00	46.176,00	92.352,00
180006	ESPORTE	0115083 PC	2011OB8008 21	17-out-11	19.378,13	ESPORTE E LAZER N	001	03-jun-11	13715057000119, 00	B A	IBITITA	146.250,00	19.378,13	126.871,87
180006	ESPORTE	0115083 PC	2011OB8021 32	30-dez- 11	42.290,62	ESPORTE E LAZER N	002	03-jun-11	13715057000119, 00	B A	IBITITA	146.250,00	42.290,62	84.581,25
180006	ESPORTE	0115551 PC	2011OB8021 29	30-dez- 11	20.382,37	ESPORTE E LAZER N	002	15-jun-10	13714464000101, 00	B A	CANARAN A	146.250,00	20.382,37	125.867,63
180006	ESPORTE	0115551 PC	2011OB8018 17	28-dez- 11	25.102,88	ESPORTE E LAZER N	003	06-jan-12	13714464000101, 00	B A	CANARAN A	146.250,00	25.102,88	100.764,75
180006	ESPORTE	0115948 PC	2011OB8011 64	22-nov- 11	13.918,13	ESPORTE E LAZER N	001	03-jun-11	75738484000170, 00	PR	IPORA	243.750,00	13.918,13	229.831,87
180006	ESPORTE	0115948 PC	2011OB8027 12	30-dez- 11	76.610,62	ESPORTE E LAZER N	002	03-jun-11	75738484000170, 00	PR	IPORA	243.750,00	76.610,62	153.221,25
180006	ESPORTE	0115982 PC	2011OB8007 30	29-set-11	2.316,60	ESPORTE E LAZER N	001	26-mai-11	13111224000112, 00	SE	ILHA DAS FLORES	175.500,00	2.316,60	173.183,40
180006	ESPORTE	0116103 PC	2011OB8011 65	22-nov- 11	12.402,00	ESPORTE E LAZER N	001	20-jun-11	76972082000106, 00	PR	DIAMANT E DO NORTE	146.250,00	12.402,00	133.848,00
180006	ESPORTE	0116103 PC	2011OB8027 01	30-dez- 11	44.616,00	ESPORTE E LAZER N	002	20-jun-11	76972082000106, 00	PR	DIAMANT E DO NORTE	146.250,00	44.616,00	89.232,00
180006	ESPORTE	0116248 PC	2011OB8007 00	23-set-11	8.053,50	ESPORTE E LAZER N	001	08-dez-10	12465068000125, 00	CE	ERERE	195.000,00	8.053,50	186.946,50
180006	ESPORTE	0116248 PC	2011OB8021 23	30-dez- 11	62.315,50	ESPORTE E LAZER N	002	08-dez-10	12465068000125, 00	CE	ERERE	195.000,00	62.315,50	124.631,00
180006	ESPORTE	0116318 PC	2011OB8010 19	09-nov- 11	15.639,00	ESPORTE E LAZER N	001	28-abr-11	82843582000132, 00	SC	URUBICI	195.000,00	15.639,00	179.361,00
180006	ESPORTE	0116318 PC	2011OB8025 50	30-dez- 11	59.787,00	ESPORTE E LAZER N	002	28-abr-11	82843582000132, 00	SC	URUBICI	195.000,00	59.787,00	119.574,00

180006	ESPORTE	0116519 PC	2011OB8036 21	30-dez- 11	29.250,00	ESPORTE E LAZER N	001	20-abr-11	13104740000110, 00	SE	ITABAIAN A	292.500,00	29.250,00	263.250,00
180006	ESPORTE	0116519 PC	2011OB8023 88	30-dez- 11	87.750,00	ESPORTE E LAZER N	002	20-abr-11	13104740000110, 00	SE	ITABAIAN A	292.500,00	87.750,00	175.500,00
180006	ESPORTE	0116533 PC	2011OB8009 92	08-nov- 11	7.063,88	ESPORTE E LAZER N	001	18-mai-11	76235753000148, 00	PR	BANDEIR ANTES	146.250,00	7.063,88	139.186,12
180006	ESPORTE	0116533 PC	2011OB8027 07	30-dez- 11	46.395,37	ESPORTE E LAZER N	002	18-mai-11	76235753000148, 00	PR	BANDEIR ANTES	146.250,00	46.395,37	92.790,75
180006	ESPORTE	0116868 PC	2011OB8033 45	30-dez- 11	63.591,67	ESPORTE E LAZER N	001	21-set-11	18338186000159, 00	M G	LIMA DUARTE	250.000,00	63.591,67	186.408,33
180006	ESPORTE	0116868 PC	2011OB8015 66	27-dez- 11	59.225,00	ESPORTE E LAZER N	002	21-set-11	18338186000159, 00	M G	LIMA DUARTE	250.000,00	59.225,00	127.183,33
180006	ESPORTE	0116879 PC	2011OB8010 83	21-nov- 11	133.107,00	ESPORTE E LAZER N	001	21-set-10	45331196000135, 00	SP	SANTO ANTONIO DE POSSE	195.000,00	133.107,00	61.893,00
180006	ESPORTE	0116879 PC	2011OB8030 89	30-dez- 11	6.578,00	ESPORTE E LAZER N	002	21-set-10	45331196000135, 00	SP	SANTO ANTONIO DE POSSE	195.000,00	6.578,00	55.315,00
180006	ESPORTE	0116879 PC	2011OB8018 18	28-dez- 11	42.159,00	ESPORTE E LAZER N	003	21-set-10	45331196000135, 00	SP	SANTO ANTONIO DE POSSE	195.000,00	42.159,00	13.156,00
180006	ESPORTE	0117092 PC	2011OB8034 05	30-dez- 11	63.320,00	ESPORTE E LAZER N	001	21-dez-10	44951515000142, 00	SP	TEODORO SAMPAIO	200.000,00	63.320,00	136.680,00
180006	ESPORTE	0117092 PC	2011OB8036 24	30-dez- 11	10.040,00	ESPORTE E LAZER N	002	21-dez-10	44951515000142, 00	SP	TEODORO SAMPAIO	200.000,00	10.040,00	126.640,00
180006	ESPORTE	0117145 PC	2011OB8005 44	13-set-11	848,25	ESPORTE E LAZER N	001	30-ago-10	87530978000143, 00	RS	CACHOEI RA DO SUL	146.250,00	848,25	145.401,75
180006	ESPORTE	0117145 PC	2011OB8006 99	23-set-11	160,88	ESPORTE E LAZER N	002	30-ago-10	87530978000143, 00	RS	CACHOEI RA DO SUL	146.250,00	160,88	145.240,87
180006	ESPORTE	0117145 PC	2011OB8027 48	30-dez- 11	48.413,62	ESPORTE E LAZER N	003	30-ago-10	87530978000143, 00	RS	CACHOEI RA DO SUL	146.250,00	48.413,62	96.827,25
180006	ESPORTE	0117325 PC	2011OB8004 80	29-ago- 11	97.500,00	ESPORTE E LAZER N	001	26-mai-10	13715057000119, 00	B A	IBITITA	97.500,00	97.500,00	0,00

180006	ESPORTE	0117420 PC	2011OB8009 17	27-out-11	3.734,64	ESPORTE E LAZER N	001	13-abr-11	32512501000143, 00	RJ	VOLTA REDONDA	93.600,00	3.734,64	89.865,36
180006	ESPORTE	0117420 PC	2011OB8012 18	23-nov- 11	13.862,16	ESPORTE E LAZER N	002	13-abr-11	32512501000143, 00	RJ	VOLTA REDONDA	93.600,00	13.862,16	76.003,20
180006	ESPORTE	0117678 PC	2011OB8012 89	29-nov- 11	22.414,08	ESPORTE E LAZER N	002	22-jun-10	32512501000143, 00	RJ	VOLTA REDONDA	93.600,00	22.414,08	71.185,92
180006	ESPORTE	0117747 PC	2011OB8025 96	30-dez- 11	29.640,00	ESPORTE E LAZER N	001	13-abr-11	23804149000129, 00	M G	PONTE NOVA	195.000,00	29.640,00	165.360,00
180006	ESPORTE	0117747 PC	2011OB8018 19	28-dez- 11	106.080,00	ESPORTE E LAZER N	002	13-abr-11	23804149000129, 00	M G	PONTE NOVA	195.000,00	106.080,00	59.280,00
180006	ESPORTE	0117874 PC	2011OB8036 26	30-dez- 11	10.000,00	ESPORTE E LAZER N	001	07-jul-11	1612596000143,0 0	PI	MURICI DOS PORTELA S	243.750,00	10.000,00	233.750,00
180006	ESPORTE	0117874 PC	2011OB8028 02	30-dez- 11	74.766,04	ESPORTE E LAZER N	002	07-jul-11	1612596000143,0 0	PI	MURICI DOS PORTELA S	243.750,00	74.766,04	158.983,96
180006	ESPORTE	0117903 PC	2011OB8036 29	30-dez- 11	8.640,00	ESPORTE E LAZER N	001	29-jun-11	7731102000126,0 0	CE	PARAMBU	1.600.000,00	8.640,00	1.591.360,00
180006	ESPORTE	0117903 PC	2011OB8028 19	30-dez- 11	530.453,33	ESPORTE E LAZER N	002	29-jun-11	7731102000126,0 0	CE	PARAMBU	1.600.000,00	530.453,33	1.060.906,67
180006	ESPORTE	0118166 PC	2011OB8009 93	08-nov- 11	4.387,50	ESPORTE E LAZER N	001	03-ago-11	6554414000149,0 0	PI	PORTO	292.500,00	4.387,50	288.112,50
180006	ESPORTE	0118166 PC	2011OB8011 66	22-nov- 11	273.487,50	ESPORTE E LAZER N	002	03-ago-11	6554414000149,0 0	PI	PORTO	292.500,00	273.487,50	14.625,00
180006	ESPORTE	0119194 PC	2011OB8008 22	17-out-11	28.226,25	ESPORTE E LAZER N	001	02-ago-10	18404780000109, 00	M G	TEOFILO OTONI	146.250,00	28.226,25	118.023,75
180006	ESPORTE	0119194 PC	2011OB8009 94	08-nov- 11	28.226,25	ESPORTE E LAZER N	002	02-mai-10	18404780000109, 00	M G	TEOFILO OTONI	146.250,00	28.226,25	89.797,50
180006	ESPORTE	0119194 PC	2011OB8021 44	30-dez- 11	29.932,50	ESPORTE E LAZER N	003	02-mai-10	18404780000109, 00	M G	TEOFILO OTONI	146.250,00	29.932,50	59.865,00
180006	ESPORTE	0119314 PC	2011OB8028 98	30-dez- 11	6.764,25	ESPORTE E LAZER N	002	26-mai-10	49576416000141, 00	SP	PENAPOLI S	97.500,00	6.764,25	90.735,75

180006	ESPORTE	0119994 PC	2011OB8008 80	19-out-11	1.833,00	ESPORTE E LAZER N	001	28-abr-11	46476131000140, 00	SP	PRESIDEN TE VENCESL AU	97.500,00	1.833,00	95.667,00
180006	ESPORTE	0119994 PC	2011OB8023 91	30-dez- 11	31.889,00	ESPORTE E LAZER N	002	28-abr-11	46476131000140, 00	SP	PRESIDEN TE VENCESL AU	97.500,00	31.889,00	63.778,00
180006	ESPORTE	0120011 PC	2011OB8028 83	30-dez- 11	30.035,58	ESPORTE E LAZER N	001	27-set-11	48468284000171, 00	SP	GUARARA PES	97.500,00	30.035,58	67.464,42
180006	ESPORTE	0120011 PC	2011OB8036 32	30-dez- 11	5.000,00	ESPORTE E LAZER N	002	27-set-11	48468284000171, 00	SP	GUARARA PES	97.500,00	5.000,00	62.464,42
180006	ESPORTE	0120025 PC	2011OB8001 10	09-fev-11	48.750,00	ESPORTE E LAZER N	003	13-abr-10	48664304000180, 00	SP	GUARIBA	97.500,00	48.750,00	48.750,00
180006	ESPORTE	0120297 PC	2011OB8006 98	23-set-11	39.204,75	ESPORTE E LAZER N	001	25-fev-11	59851543000165, 00	SP	SAO JOAQUIM DA BARRA	97.500,00	39.204,75	58.295,25
180006	ESPORTE	0120297 PC	2011OB8029 05	30-dez- 11	19.431,75	ESPORTE E LAZER N	002	25-fev-11	59851543000165, 00	SP	SAO JOAQUIM DA BARRA	97.500,00	19.431,75	38.863,50
180006	ESPORTE	0120861 PC	2011OB8036 35	30-dez- 11	5.000,00	ESPORTE E LAZER N	001	14-set-11	8686050000186,0 0	PE	SECRETA RIA ESPECIAL DO ESPORTE	48.750,00	5.000,00	43.750,00
180006	ESPORTE	0120861 PC	2011OB8026 31	30-dez- 11	10.475,46	ESPORTE E LAZER N	002	14-set-11	8686050000186,0 0	PE	SECRETA RIA ESPECIAL DO ESPORTE	48.750,00	10.475,46	33.274,54
180006	ESPORTE	0120875 PC	2011OB8036 37	30-dez- 11	5.000,00	ESPORTE E LAZER N	001	29-set-11	8686050000186,0 0	PE	SECRETA RIA ESPECIAL DO ESPORTE	48.750,00	5.000,00	43.750,00

180006	ESPORTE	0120875 PC	2011OB8026 17	30-dez- 11	10.475,46	ESPORTE E LAZER N	002	29-set-11	8686050000186,0 0	PE	SECRETARIA ESPECIAL DO ESPORTE	48.750,00	10.475,46	33.274,54
180006	ESPORTE	0122807 PC	2011OB8022 73	30-dez- 11	52.940,00	ESPORTE E LAZER N	001	21-dez-10	1615653000148,0 0	PB	POCO DANTAS	200.000,00	52.940,00	147.060,00
180006	ESPORTE	0122807 PC	2011OB8018 20	28-dez- 11	41.180,00	ESPORTE E LAZER N	002	21-dez-10	1615653000148,0 0	PB	POCO DANTAS	200.000,00	41.180,00	105.880,00
180006	ESPORTE	0123776 PC	2011OB8005 45	13-set-11	27.361,42	ESPORTE E LAZER N	001	03-nov-10	8294662000123,0 0	R N	ACU	185.250,00	27.361,42	157.888,58
180006	ESPORTE	0125230 PC	2011OB8031 20	30-dez- 11	21.879,00	ESPORTE E LAZER N	001	07-jul-11	14222012000175, 00	B A	COCOS	97.500,00	21.879,00	75.621,00
180006	ESPORTE	0125230 PC	2011OB8015 67	27-dez- 11	31.863,00	ESPORTE E LAZER N	002	07-jul-11	14222012000175, 00	B A	COCOS	97.500,00	31.863,00	43.758,00
180006	ESPORTE	0125267 PC	2011OB8036 41	30-dez- 11	35.977,50	ESPORTE E LAZER N	001	27-set-11	14222012000175, 00	B A	COCOS	500.000,00	35.977,50	464.022,50
180006	ESPORTE	0125267 PC	2011OB8023 98	30-dez- 11	150.507,50	ESPORTE E LAZER N	002	27-set-11	14222012000175, 00	B A	COCOS	500.000,00	150.507,50	313.515,00
180006	ESPORTE	0125500 PC	2011OB8004 15	11-jul-11	67.662,31	ESPORTE E LAZER N	002	26-mai-10	92403567000127, 00	RS	TAQUARA CU DO SUL	200.900,00	67.662,31	133.237,69
180006	ESPORTE	0125500 PC	2011OB8034 01	30-dez- 11	8.632,00	ESPORTE E LAZER N	003	26-mai-10	92403567000127, 00	RS	TAQUARA CU DO SUL	200.900,00	8.632,00	124.605,69
180006	ESPORTE	0125500 PC	2011OB8015 68	27-dez- 11	67.341,68	ESPORTE E LAZER N	004	26-mai-10	92403567000127, 00	RS	TAQUARA CU DO SUL	200.900,00	67.341,68	57.264,01
180006	ESPORTE	0125525 PC	2011OB8018 21	28-dez- 11	90.446,40	ESPORTE E LAZER N	002	04-jun-10	4207526000106,0 0	RS	NOVO XINGU	167.000,00	90.446,40	76.553,60
180006	ESPORTE	0125525 PC	2011OB8023 08	30-dez- 11	14.517,87	ESPORTE E LAZER N	003	04-jun-10	4207526000106,0 0	RS	NOVO XINGU	167.000,00	14.517,87	62.035,73
180006	ESPORTE	0125604 PC	2011OB8008 81	19-out-11	5.460,00	ESPORTE E LAZER N	001	04-mai-11	13922596000129, 00	B A	IRAQUAR A	200.000,00	5.460,00	194.540,00

180006	ESPORTE	0125604 PC	2011OB8033 37	30-dez- 11	11.513,33	ESPORTE E LAZER N	002	04-mai-11	13922596000129, 00	B A	IRAQUAR A	200.000,00	11.513,33	183.026,67
180006	ESPORTE	0125604 PC	2011OB8036 43	30-dez- 11	40.000,00	ESPORTE E LAZER N	003	04-mai-11	13922596000129, 00	B A	IRAQUAR A	200.000,00	40.000,00	143.026,67
180006	ESPORTE	0125700 PC	2011OB8036 45	30-dez- 11	100.000,00	ESPORTE E LAZER N	001	21-set-11	13393178000191, 00	B A	HELIOPOL IS	150.000,00	100.000,00	50.000,00
180006	ESPORTE	0125704 PC	2011OB8000 96	26-jan-11	70.000,00	ESPORTE E LAZER N	003	04-jun-10	89030639000123, 00	RS	LIBERATO SALZANO	135.000,00	70.000,00	65.000,00
180006	ESPORTE	0125743 PC	2011OB8000 97	26-jan-11	70.000,00	ESPORTE E LAZER N	003	04-jun-10	89030639000123, 00	RS	LIBERATO SALZANO	135.000,00	70.000,00	65.000,00
180006	ESPORTE	0125787 PC	2011OB8034 07	30-dez- 11	44.788,00	ESPORTE E LAZER N	001	02-jul-10	92406438000192, 00	RS	TUNAS	140.000,00	44.788,00	95.212,00
180006	ESPORTE	0125787 PC	2011OB8036 48	30-dez- 11	5.000,00	ESPORTE E LAZER N	002	02-jul-10	92406438000192, 00	RS	TUNAS	140.000,00	5.000,00	90.212,00
180006	ESPORTE	0126004 PC	2011OB8026 37	30-dez- 11	252,00	ESPORTE E LAZER N	001	12-jan-11	91567974000107, 00	RS	NONOAI	140.000,00	252,00	139.748,00
180006	ESPORTE	0126004 PC	2011OB8015 69	27-dez- 11	139.244,00	ESPORTE E LAZER N	002	12-jan-11	91567974000107, 00	RS	NONOAI	140.000,00	139.244,00	504,00
180006	ESPORTE	0126070 PC	2011OB8026 00	30-dez- 11	16.810,00	ESPORTE E LAZER N	002	22-jun-10	87711503000153, 00	RS	RONDA ALTA	150.000,00	16.810,00	133.190,00
180006	ESPORTE	0126070 PC	2011OB8018 22	28-dez- 11	24.570,00	ESPORTE E LAZER N	003	22-jun-10	87711503000153, 00	RS	RONDA ALTA	150.000,00	24.570,00	108.620,00
180006	ESPORTE	0126150 PC	2011OB8022 67	30-dez- 11	42.560,00	ESPORTE E LAZER N	001	20-jan-11	1614599000116,0 0	M G	INDAIABI RA	150.000,00	42.560,00	107.440,00
180006	ESPORTE	0126150 PC	2011OB8018 23	28-dez- 11	22.320,00	ESPORTE E LAZER N	002	20-jan-11	1614599000116,0 0	M G	INDAIABI RA	150.000,00	22.320,00	85.120,00
180006	ESPORTE	0126193 PC	2011OB8015 70	27-dez- 11	100.000,00	ESPORTE E LAZER N	002	02-jul-10	87708889000144, 00	RS	CONSTAN TINA	200.000,00	100.000,00	100.000,00
180006	ESPORTE	0126232 PC	2011OB8025 95	30-dez- 11	5.253,71	ESPORTE E LAZER N	002	22-jun-10	87711503000153, 00	RS	RONDA ALTA	148.410,00	5.253,71	143.156,29
180006	ESPORTE	0126232 PC	2011OB8018 24	28-dez- 11	62.648,86	ESPORTE E LAZER N	003	22-jun-10	87711503000153, 00	RS	RONDA ALTA	148.410,00	62.648,86	80.507,43

180006	ESPORTE	0126541 PC	2011OB8004 14	11-jul-11	34.020,00	ESPORTE E LAZER N	001	08-dez-10	13811484000109, 00	B A	IGAPORA	150.000,00	34.020,00	115.980,00
180006	ESPORTE	0126541 PC	2011OB8033 27	30-dez- 11	25.326,67	ESPORTE E LAZER N	002	08-dez-10	13811484000109, 00	B A	IGAPORA	150.000,00	25.326,67	90.653,33
180006	ESPORTE	0126541 PC	2011OB8036 51	30-dez- 11	10.000,00	ESPORTE E LAZER N	003	08-dez-10	13811484000109, 00	B A	IGAPORA	150.000,00	10.000,00	80.653,33
180006	ESPORTE	0126627 PC	2011OB8036 53	30-dez- 11	87.165,00	ESPORTE E LAZER N	001	24-ago-11	8993909000108,0 0	PB	ESPERAN CA	5.850.000,00	87.165,00	5.762.835,00
180006	ESPORTE	0126627 PC	2011OB8023 56	30-dez- 11	1.920.945,0 0	ESPORTE E LAZER N	002	24-ago-11	8993909000108,0 0	PB	ESPERAN CA	5.850.000,00	1.920.945,0 0	3.841.890,00
180006	ESPORTE	0126648 PC	2011OB8033 93	30-dez- 11	35.560,00	ESPORTE E LAZER N	001	11-mai-11	13988308000139, 00	B A	SENHOR DO BONFIM	150.000,00	35.560,00	114.440,00
180006	ESPORTE	0126648 PC	2011OB8015 71	27-dez- 11	43.320,00	ESPORTE E LAZER N	002	11-mai-11	13988308000139, 00	B A	SENHOR DO BONFIM	150.000,00	43.320,00	71.120,00
180006	ESPORTE	0126938 PC	2011OB8007 21	26-set-11	225.075,00	ESPORTE E LAZER N	001	26-nov-10	13891528000140, 00	B A	LAPAO	750.000,00	225.075,00	524.925,00
180006	ESPORTE	0126938 PC	2011OB8013 10	08-dez- 11	400.000,00	ESPORTE E LAZER N	002	26-nov-10	13891528000140, 00	B A	LAPAO	750.000,00	400.000,00	124.925,00
180006	ESPORTE	0126985 PC	2011OB8015 72	27-dez- 11	120.000,00	ESPORTE E LAZER N	002	04-jun-10	13891510000148, 00	B A	JOAO DOURAD O	150.000,00	120.000,00	30.000,00
180006	ESPORTE	0127015 PC	2011OB8032 95	30-dez- 11	46.426,67	ESPORTE E LAZER N	001	30-set-11	13691811000128, 00	B A	CASA NOVA	150.000,00	46.426,67	103.573,33
180006	ESPORTE	0127015 PC	2011OB8036 55	30-dez- 11	7.000,00	ESPORTE E LAZER N	002	30-set-11	13691811000128, 00	B A	CASA NOVA	150.000,00	7.000,00	96.573,33
180006	ESPORTE	0127145 PC	2011OB8036 57	30-dez- 11	5.000,00	ESPORTE E LAZER N	001	29-set-11	10249381000109, 00	PA	SANTA MARIA DAS BARREIR AS	487.500,00	5.000,00	482.500,00
180006	ESPORTE	0127145 PC	2011OB8023 67	30-dez- 11	157.880,83	ESPORTE E LAZER N	002	29-set-11	10249381000109, 00	PA	SANTA MARIA DAS BARREIR	487.500,00	157.880,83	324.619,17

										AS				
180006	ESPORTE	0127615 PC	2011OB8023 22	30-dez- 11	37.951,55	ESPORTE E LAZER N	001	24-ago-11	5990437000133,0 0	AP	CALCOEN E	136.500,00	37.951,55	98.548,45
180006	ESPORTE	0127615 PC	2011OB8015 73	27-dez- 11	22.645,35	ESPORTE E LAZER N	002	24-ago-11	5990437000133,0 0	AP	CALCOEN E	136.500,00	22.645,35	75.903,10
180006	ESPORTE	0127714 PC	2011OB8033 78	30-dez- 11	36.135,00	ESPORTE E LAZER N	001	30-set-11	14105191000160, 00	B A	RIACHO DO SANTANA	150.000,00	36.135,00	113.865,00
180006	ESPORTE	0127714 PC	2011OB8015 74	27-dez- 11	41.595,00	ESPORTE E LAZER N	002	30-set-11	14105191000160, 00	B A	RIACHO DO SANTANA	150.000,00	41.595,00	72.270,00
180006	ESPORTE	0127881 PC	2011OB8004 33	27-jul-11	195.000,00	ESPORTE E LAZER N	001	22-out-10	88546890000182, 00	RS	SANTA ROSA	390.000,00	195.000,00	195.000,00
180006	ESPORTE	0127881 PC	2011OB8032 51	30-dez- 11	64.883,00	ESPORTE E LAZER N	002	22-out-10	88546890000182, 00	RS	SANTA ROSA	390.000,00	64.883,00	130.117,00
180006	ESPORTE	0127881 PC	2011OB8015 75	27-dez- 11	351,00	ESPORTE E LAZER N	003	22-out-10	88546890000182, 00	RS	SANTA ROSA	390.000,00	351,00	129.766,00
180006	ESPORTE	0127932 PC	2011OB8011 67	22-nov- 11	24.474,45	ESPORTE E LAZER N	001	18-mai-11	8874984000141,0 0	PB	CACIMBA DE AREIA	136.500,00	24.474,45	112.025,55
180006	ESPORTE	0127932 PC	2011OB8035 09	30-dez- 11	37.341,85	ESPORTE E LAZER N	002	18-mai-11	8874984000141,0 0	PB	CACIMBA DE AREIA	136.500,00	37.341,85	74.683,70
180006	ESPORTE	0127978 PC	2011OB8008 91	24-out-11	195.000,00	ESPORTE E LAZER N	001	29-jun-11	20920575000130, 00	M G	PAINS	195.000,00	195.000,00	0,00
180006	ESPORTE	0128027 PC	2011OB8013 11	08-dez- 11	6.175,00	ESPORTE E LAZER N	001	20-jun-11	14197586000130, 00	B A	JACOBINA	250.000,00	6.175,00	243.825,00
180006	ESPORTE	0128027 PC	2011OB8033 40	30-dez- 11	60.733,33	ESPORTE E LAZER N	002	20-jun-11	14197586000130, 00	B A	JACOBINA	250.000,00	60.733,33	183.091,67
180006	ESPORTE	0128027 PC	2011OB8036 58	30-dez- 11	35.000,00	ESPORTE E LAZER N	003	19-jan-12	14197586000130, 00	B A	JACOBINA	250.000,00	35.000,00	148.091,67
180006	ESPORTE	0128219 PC	2011OB8013 12	08-dez- 11	4.867,50	ESPORTE E LAZER N	001	20-jun-11	21498274000122, 00	M G	CLARO DOS POCOES	165.000,00	4.867,50	160.132,50

180006	ESPORTE	0128219 PC	2011OB8036 61	30-dez- 11	5.000,00	ESPORTE E LAZER N	002	19-jan-12	21498274000122, 00	M G	CLARO DOS POCOES	165.000,00	5.000,00	155.132,50
180006	ESPORTE	0128219 PC	2011OB8024 21	30-dez- 11	46.710,83	ESPORTE E LAZER N	003	19-jan-12	21498274000122, 00	M G	CLARO DOS POCOES	165.000,00	46.710,83	108.421,67
180006	ESPORTE	0128266 PC	2011OB8012 76	29-nov- 11	2.681,25	ESPORTE E LAZER N	001	03-fev-11	1614946000100,0 0	M A	PEDRO DO ROSARIO	243.750,00	2.681,25	241.068,75
180006	ESPORTE	0128342 PC	2011OB8018 60	29-dez- 11	475.000,00	ESPORTE E LAZER N	003	15-jun-10	13698774000180, 00	B A	EUCLIDES DA CUNHA	975.000,00	475.000,00	500.000,00
180006	ESPORTE	0128353 PC	2011OB8036 63	30-dez- 11	22.500,00	ESPORTE E LAZER N	001	28-abr-11	87896874000157, 00	RS	ALEGRET E	1.500.000,00	22.500,00	1.477.500,00
180006	ESPORTE	0128353 PC	2011OB8026 05	30-dez- 11	492.500,00	ESPORTE E LAZER N	002	28-abr-11	87896874000157, 00	RS	ALEGRET E	1.500.000,00	492.500,00	985.000,00
180006	ESPORTE	0128567 PC	2011OB8033 16	30-dez- 11	431.950,00	ESPORTE E LAZER N	001	04-mai-11	4033254000167,0 0	A C	SECRETA RIA DE EDUCAÇÃ O	1.500.000,00	431.950,00	1.068.050,00
180006	ESPORTE	0128567 PC	2011OB8036 66	30-dez- 11	204.150,00	ESPORTE E LAZER N	002	04-mai-11	4033254000167,0 0	A C	SECRETA RIA DE EDUCAÇÃ O	1.500.000,00	204.150,00	863.900,00
180006	ESPORTE	0129083 PC	2011OB8033 01	30-dez- 11	44.953,33	ESPORTE E LAZER N	001	21-set-11	46523148000101, 00	SP	EMBU	150.000,00	44.953,33	105.046,67
180006	ESPORTE	0129083 PC	2011OB8036 68	30-dez- 11	5.000,00	ESPORTE E LAZER N	002	19-jan-12	46523148000101, 00	SP	EMBU	150.000,00	5.000,00	100.046,67
180006	ESPORTE	0129099 PC	2011OB8036 71	30-dez- 11	39.780,00	ESPORTE E LAZER N	001	30-set-11	27165554000103, 00	ES	VILA VELHA	975.000,00	39.780,00	935.220,00
180006	ESPORTE	0129099 PC	2011OB8024 48	30-dez- 11	311.740,00	ESPORTE E LAZER N	002	19-jan-12	27165554000103, 00	ES	VILA VELHA	975.000,00	311.740,00	623.480,00
180006	ESPORTE	0129361 PC	2011OB8036 74	30-dez- 11	22.113,00	ESPORTE E LAZER N	001	09-jun-11	88566872000162, 00	RS	RIO GRANDE	195.000,00	22.113,00	172.887,00
180006	ESPORTE	0129361 PC	2011OB8025 26	30-dez- 11	57.629,00	ESPORTE E LAZER N	002	09-jun-11	88566872000162, 00	RS	RIO GRANDE	195.000,00	57.629,00	115.258,00

180006	ESPORTE	0129551 PC	2011OB8008 96	27-out-11	32.370,00	ESPORTE E LAZER N	001	06-ago-10	6008569000180,0 0	M A	AXIXA	243.750,00	32.370,00	211.380,00
180006	ESPORTE	0129551 PC	2011OB8023 52	30-dez- 11	70.460,00	ESPORTE E LAZER N	002	06-ago-10	6008569000180,0 0	M A	AXIXA	243.750,00	70.460,00	140.920,00
180006	ESPORTE	0130253 PC	2011OB8010 28	11-nov- 11	130.000,00	ESPORTE E LAZER N	001	28-abr-11	45511847000179, 00	SP	ARACATU BA	130.000,00	130.000,00	0,00
180006	ESPORTE	0130607 PC	2011OB8034 12	30-dez- 11	62.800,00	ESPORTE E LAZER N	001	27-jun-11	18316281000151, 00	M G	URUCANI A	250.000,00	62.800,00	187.200,00
180006	ESPORTE	0130607 PC	2011OB8015 76	27-dez- 11	61.600,00	ESPORTE E LAZER N	002	27-jun-11	18316281000151, 00	M G	URUCANI A	250.000,00	61.600,00	125.600,00
180006	ESPORTE	0130736 PC	2011OB8036 77	30-dez- 11	5.000,00	ESPORTE E LAZER N	001	08-set-11	8686050000186,0 0	PE	SECRETARIA ESPECIAL DO ESPORTE	48.750,00	5.000,00	43.750,00
180006	ESPORTE	0130736 PC	2011OB8026 23	30-dez- 11	10.475,46	ESPORTE E LAZER N	002	08-set-11	8686050000186,0 0	PE	SECRETARIA ESPECIAL DO ESPORTE	48.750,00	10.475,46	33.274,54
180006	ESPORTE	0131479 PC	2011OB8010 80	21-nov- 11	487.500,00	ESPORTE E LAZER N	001	07-jul-11	18338178000102, 00	M G	JUIZ DE FORA	487.500,00	487.500,00	0,00
180006	ESPORTE	0131606 PC	2011OB8010 29	11-nov- 11	150.000,00	ESPORTE E LAZER N	001	20-jan-11	18338160000100, 00	M G	GUARANI	150.000,00	150.000,00	0,00
180006	ESPORTE	0131632 PC	2011OB8006 97	23-set-11	35.070,75	ESPORTE E LAZER N	001	28-abr-11	18468041000172, 00	M G	CRUZEIR O DA FORTALE ZA	97.500,00	35.070,75	62.429,25
180006	ESPORTE	0131632 PC	2011OB8024 15	30-dez- 11	20.809,75	ESPORTE E LAZER N	002	28-abr-11	18468041000172, 00	M G	CRUZEIR O DA FORTALE ZA	97.500,00	20.809,75	41.619,50
180006	ESPORTE	0131817 PC	2011OB8010 18	09-nov- 11	14.850,00	ESPORTE E LAZER N	001	13-abr-11	7658917000127,0 0	CE	POTENGI	300.000,00	14.850,00	285.150,00
180006	ESPORTE	0131817 PC	2011OB8033 66	30-dez- 11	82.910,00	ESPORTE E LAZER N	002	13-abr-11	7658917000127,0 0	CE	POTENGI	300.000,00	82.910,00	202.240,00

180006	ESPORTE	0131817 PC	2011OB8018 25	28-dez- 11	36.420,00	ESPORTE E LAZER N	003	13-abr-11	7658917000127,0 0	CE	POTENGI	300.000,00	36.420,00	165.820,00
180006	ESPORTE	0132173 PC	2011OB8033 57	30-dez- 11	63.920,00	ESPORTE E LAZER N	001	06-ago-10	7414931000185,0 0	CE	PENAFOR TE	200.000,00	63.920,00	136.080,00
180006	ESPORTE	0132173 PC	2011OB8036 81	30-dez- 11	5.000,00	ESPORTE E LAZER N	002	06-ago-10	7414931000185,0 0	CE	PENAFOR TE	200.000,00	5.000,00	131.080,00
180006	ESPORTE	0132329 PC	2011OB8008 82	19-out-11	35.120,00	ESPORTE E LAZER N	001	13-abr-11	7598626000190,0 0	CE	ALCANTA RAS	200.000,00	35.120,00	164.880,00
180006	ESPORTE	0132329 PC	2011OB8032 82	30-dez- 11	45.766,67	ESPORTE E LAZER N	002	13-abr-11	7598626000190,0 0	CE	ALCANTA RAS	200.000,00	45.766,67	119.113,33
180006	ESPORTE	0132329 PC	2011OB8018 26	28-dez- 11	27.580,00	ESPORTE E LAZER N	003	13-abr-11	7598626000190,0 0	CE	ALCANTA RAS	200.000,00	27.580,00	91.533,33
180006	ESPORTE	0132383 PC	2011OB8010 17	09-nov- 11	1.995,00	ESPORTE E LAZER N	001	20-abr-11	87612768000102, 00	RS	FONTOUR A XAVIER	350.000,00	1.995,00	348.005,00
180006	ESPORTE	0132383 PC	2011OB8025 74	30-dez- 11	69.031,67	ESPORTE E LAZER N	002	20-abr-11	87612768000102, 00	RS	FONTOUR A XAVIER	350.000,00	69.031,67	278.973,33
180006	ESPORTE	0132383 PC	2011OB8018 27	28-dez- 11	140.910,00	ESPORTE E LAZER N	003	20-abr-11	87612768000102, 00	RS	FONTOUR A XAVIER	350.000,00	140.910,00	138.063,33
180006	ESPORTE	0132696 PC	2011OB8033 34	30-dez- 11	77.725,33	ESPORTE E LAZER N	001	16-jul-10	6553747000153,0 0	PI	IPIRANGA DO PIAUI	240.000,00	77.725,33	162.274,67
180006	ESPORTE	0132696 PC	2011OB8036 83	30-dez- 11	5.000,00	ESPORTE E LAZER N	002	16-jul-10	6553747000153,0 0	PI	IPIRANGA DO PIAUI	240.000,00	5.000,00	157.274,67
180006	ESPORTE	0132750 PC	2011OB8023 50	30-dez- 11	29.324,10	ESPORTE E LAZER N	001	11-mai-11	6716880000183,0 0	PI	CAMPO MAIOR	117.000,00	29.324,10	87.675,90
180006	ESPORTE	0132750 PC	2011OB8013 36	16-dez- 11	29.027,70	ESPORTE E LAZER N	002	11-mai-11	6716880000183,0 0	PI	CAMPO MAIOR	117.000,00	29.027,70	58.648,20
180006	ESPORTE	0132927 PC	2011OB8023 44	30-dez- 11	51.142,00	ESPORTE E LAZER N	001	27-out-11	6553887000121,0 0	PI	PIRACUR UCA	195.000,00	51.142,00	143.858,00
180006	ESPORTE	0132927 PC	2011OB8015 77	27-dez- 11	41.574,00	ESPORTE E LAZER N	002	27-out-11	6553887000121,0 0	PI	PIRACUR UCA	195.000,00	41.574,00	102.284,00
180006	ESPORTE	0133530 PC	2011OB8035 07	30-dez- 11	160.631,25	ESPORTE E LAZER N	001	27-out-11	8701062000132,0 0	PB	AREIAL	487.500,00	160.631,25	326.868,75

180006	ESPORTE	0133530 PC	2011OB8036 87	30-dez- 11	5.606,25	ESPORTE E LAZER N	002	27-out-11	8701062000132,0 0	PB	AREIAL	487.500,00	5.606,25	321.262,50
180006	ESPORTE	0133863 PC	2011OB8004 18	11-jul-11	99.300,00	ESPORTE E LAZER N	001	08-dez-10	13128814000158, 00	SE	NOSSA SENHORA DO SOCORRO	1.500.000,00	99.300,00	1.400.700,00
180006	ESPORTE	0133863 PC	2011OB8008 23	17-out-11	200.700,00	ESPORTE E LAZER N	002	08-dez-10	13128814000158, 00	SE	NOSSA SENHORA DO SOCORRO	1.500.000,00	200.700,00	1.200.000,00
180006	ESPORTE	0133935 PC	2011OB8033 19	30-dez- 11	56.753,33	ESPORTE E LAZER N	001	07-jul-11	12359535000132, 00	CE	GUAIBUBA	200.000,00	56.753,33	143.246,67
180006	ESPORTE	0133935 PC	2011OB8015 78	27-dez- 11	29.740,00	ESPORTE E LAZER N	002	07-jul-11	12359535000132, 00	CE	GUAIBUBA	200.000,00	29.740,00	113.506,67
180006	ESPORTE	0133960 PC	2011OB8024 51	30-dez- 11	21.776,67	ESPORTE E LAZER N	001	20-jun-11	27167311000104, 00	ES	ECOPORA NGA	100.000,00	21.776,67	78.223,33
180006	ESPORTE	0133960 PC	2011OB8015 79	27-dez- 11	34.670,00	ESPORTE E LAZER N	002	20-jun-11	27167311000104, 00	ES	ECOPORA NGA	100.000,00	34.670,00	43.553,33
180006	ESPORTE	0134002 PC	2011OB8036 90	30-dez- 11	5.000,00	ESPORTE E LAZER N	001	21-set-11	27174051000196, 00	ES	MONTAN HA	100.000,00	5.000,00	95.000,00
180006	ESPORTE	0134002 PC	2011OB8024 60	30-dez- 11	28.726,67	ESPORTE E LAZER N	002	19-jan-12	27174051000196, 00	ES	MONTAN HA	100.000,00	28.726,67	66.273,33
180006	ESPORTE	0134016 PC	2011OB8009 95	08-nov- 11	3.810,00	ESPORTE E LAZER N	001	20-jun-11	1614334000118,0 0	ES	PONTO BELO	100.000,00	3.810,00	96.190,00
180006	ESPORTE	0134016 PC	2011OB8022 61	30-dez- 11	32.063,33	ESPORTE E LAZER N	002	20-jun-11	1614334000118,0 0	ES	PONTO BELO	100.000,00	32.063,33	64.126,67
180006	ESPORTE	0134028 PC	2011OB8010 16	09-nov- 11	199.075,00	ESPORTE E LAZER N	001	06-ago-10	76208487000164, 00	PR	PALOTIN A	250.000,00	199.075,00	50.925,00
180006	ESPORTE	0134028 PC	2011OB8025 40	30-dez- 11	2.308,33	ESPORTE E LAZER N	002	06-ago-10	76208487000164, 00	PR	PALOTIN A	250.000,00	2.308,33	48.616,67
180006	ESPORTE	0134028 PC	2011OB8018 28	28-dez- 11	44.000,00	ESPORTE E LAZER N	003	06-ago-10	76208487000164, 00	PR	PALOTIN A	250.000,00	44.000,00	4.616,67
180006	ESPORTE	0134093 PC	2011OB8024 11	30-dez- 11	12.186,67	ESPORTE E LAZER N	001	25-fev-11	18187815000197, 00	M G	BOM JESUS DA	100.000,00	12.186,67	87.813,33

											PENHA			
180006	ESPORTE	0134093 PC	2011OB8018 46	29-dez- 11	63.440,00	ESPORTE E LAZER N	002	25-fev-11	18187815000197, 00	M G	BOM JESUS DA PENHA	100.000,00	63.440,00	24.373,33
180006	ESPORTE	0134186 PC	2011OB8036 97	30-dez- 11	5.460,00	ESPORTE E LAZER N	001	20-abr-11	24212862000146, 00	M G	RIO PARDO DE MINAS	100.000,00	5.460,00	94.540,00
180006	ESPORTE	0134186 PC	2011OB8024 36	30-dez- 11	31.513,33	ESPORTE E LAZER N	002	20-abr-11	24212862000146, 00	M G	RIO PARDO DE MINAS	100.000,00	31.513,33	63.026,67
180006	ESPORTE	0134250 PC	2011OB8025 84	30-dez- 11	42.615,00	ESPORTE E LAZER N	001	09-jul-10	87613592000103, 00	RS	IBIACA	150.000,00	42.615,00	107.385,00
180006	ESPORTE	0134250 PC	2011OB8018 29	28-dez- 11	22.155,00	ESPORTE E LAZER N	002	09-jul-10	87613592000103, 00	RS	IBIACA	150.000,00	22.155,00	85.230,00
180006	ESPORTE	0134262 PC	2011OB8005 05	29-ago- 11	4.056,00	ESPORTE E LAZER N	001	15-set-10	6158455000116,0 0	M A	IMPERAT RIZ	1.560.000,00	4.056,00	1.555.944,00
180006	ESPORTE	0134267 PC	2011OB8004 67	23-ago- 11	70.000,00	ESPORTE E LAZER N	002	18-mai-99	1612289000162,0 0	RS	FLORIAN DO PEIXOTO	100.000,00	70.000,00	30.000,00
180006	ESPORTE	0134330 PC	2011OB8009 96	08-nov- 11	1.677,00	ESPORTE E LAZER N	001	18-mai-11	6158455000116,0 0	M A	IMPERAT RIZ	390.000,00	1.677,00	388.323,00
180006	ESPORTE	0134333 PC	2011OB8012 77	29-nov- 11	200.000,00	ESPORTE E LAZER N	001	04-mai-11	14006977000120, 00	B A	CRUZ DAS ALMAS	1.500.000,00	200.000,00	1.300.000,00
180006	ESPORTE	0134333 PC	2011OB8023 93	30-dez- 11	339.083,33	ESPORTE E LAZER N	002	04-mai-11	14006977000120, 00	B A	CRUZ DAS ALMAS	1.500.000,00	339.083,33	960.916,67
180006	ESPORTE	0134340 PC	2011OB8001 06	27-jan-11	50.000,00	ESPORTE E LAZER N	002	12-mai-10	1612292000186,0 0	RS	BENJAMI N CONSTAN T DO SUL	100.000,00	50.000,00	50.000,00
180006	ESPORTE	0134366 PC	2011OB8001 07	27-jan-11	75.000,00	ESPORTE E LAZER N	002	09-jun-10	87613576000102, 00	RS	MACHADI NHO	150.000,00	75.000,00	75.000,00
180006	ESPORTE	0134446 PC	2011OB8026 48	30-dez- 11	14.855,00	ESPORTE E LAZER N	002	04-jun-10	93539161000139, 00	RS	PONTE PRETA	150.000,00	14.855,00	135.145,00

180006	ESPORTE	0134446 PC	2011OB8018 31	28-dez- 11	75.435,00	ESPORTE E LAZER N	003	04-jun-10	93539161000139, 00	RS	PONTE PRETA	150.000,00	75.435,00	59.710,00
180006	ESPORTE	0134494 PC	2011OB8008 24	17-out-11	5.700,00	ESPORTE E LAZER N	001	18-mai-11	13097050000180, 00	SE	ESTANCIA	1.000.000,00	5.700,00	994.300,00
180006	ESPORTE	0134581 PC	2011OB8009 97	08-nov- 11	4.036,50	ESPORTE E LAZER N	001	27-jun-11	76920800000192, 00	PR	WENCESL AU BRAS	292.500,00	4.036,50	288.463,50
180006	ESPORTE	0134581 PC	2011OB8037 16	30-dez- 11	5.000,00	ESPORTE E LAZER N	002	27-jun-11	76920800000192, 00	PR	WENCESL AU BRAS	292.500,00	5.000,00	283.463,50
180006	ESPORTE	0134581 PC	2011OB8024 06	30-dez- 11	92.354,33	ESPORTE E LAZER N	003	27-jun-11	76920800000192, 00	PR	WENCESL AU BRAS	292.500,00	92.354,33	191.109,17
180006	ESPORTE	0134613 PC	2011OB8037 19	30-dez- 11	6.625,92	ESPORTE E LAZER N	001	20-abr-11	88546890000182, 00	RS	SANTA ROSA	140.000,00	6.625,92	133.374,08
180006	ESPORTE	0134613 PC	2011OB8026 15	30-dez- 11	42.591,36	ESPORTE E LAZER N	002	20-abr-11	88546890000182, 00	RS	SANTA ROSA	140.000,00	42.591,36	90.782,72
180006	ESPORTE	0134868 PC	2011OB8037 21	30-dez- 11	5.000,00	ESPORTE E LAZER N	001	03-nov-11	12842829000110, 00	A L	TEOTONI O VILELA	390.000,00	5.000,00	385.000,00
180006	ESPORTE	0134868 PC	2011OB8023 77	30-dez- 11	124.386,33	ESPORTE E LAZER N	002	19-jan-12	12842829000110, 00	A L	TEOTONI O VILELA	390.000,00	124.386,33	260.613,67
180006	ESPORTE	0134977 PC	2011OB8009 98	08-nov- 11	13.786,50	ESPORTE E LAZER N	001	29-jun-11	1217538000115,0 0	G O	TRINDAD E	195.000,00	13.786,50	181.213,50
180006	ESPORTE	0134977 PC	2011OB8026 68	30-dez- 11	60.404,50	ESPORTE E LAZER N	002	29-jun-11	1217538000115,0 0	G O	TRINDAD E	195.000,00	60.404,50	120.809,00
180006	ESPORTE	0134997 PC	2011OB8009 09	27-out-11	200.000,00	ESPORTE E LAZER N	001	04-mai-11	18584961000156, 00	M G	IBIA	1.470.000,00	200.000,00	1.270.000,00
180006	ESPORTE	0134997 PC	2011OB8024 43	30-dez- 11	253.027,33	ESPORTE E LAZER N	002	04-mai-11	18584961000156, 00	M G	IBIA	1.470.000,00	253.027,33	1.016.972,67
180006	ESPORTE	0135076 PC	2011OB8009 99	08-nov- 11	458,25	ESPORTE E LAZER N	001	18-mai-11	25043530000148, 00	G O	CEZARIN A	97.500,00	458,25	97.041,75
180006	ESPORTE	0135076 PC	2011OB8028 23	30-dez- 11	20.884,50	ESPORTE E LAZER N	002	18-mai-11	25043530000148, 00	G O	CEZARIN A	97.500,00	20.884,50	76.157,25
180006	ESPORTE	0135076 PC	2011OB8015 80	27-dez- 11	34.388,25	ESPORTE E LAZER N	003	18-mai-11	25043530000148, 00	G O	CEZARIN A	97.500,00	34.388,25	41.769,00

180006	ESPORTE	0135077 PC	2011OB8007 11	23-set-11	100.000,00	ESPORTE E LAZER N	002	02-jul-10	76282680000145, 00	PR	MARIALV A	200.000,00	100.000,00	100.000,00
180006	ESPORTE	0135099 PC	2011OB8025 54	30-dez- 11	669,50	ESPORTE E LAZER N	002	04-jun-10	78198975000163, 00	PR	GOIOERE	97.500,00	669,50	96.830,50
180006	ESPORTE	0135099 PC	2011OB8018 32	28-dez- 11	75.491,50	ESPORTE E LAZER N	003	04-jun-10	78198975000163, 00	PR	GOIOERE	97.500,00	75.491,50	21.339,00
180006	ESPORTE	0135123 PC	2011OB8002 92	02-jun-11	38.866,84	ESPORTE E LAZER N	002	26-mai-10	75771477000170, 00	PR	LONDRIN A	100.301,32	38.866,84	61.434,48
180006	ESPORTE	0135123 PC	2011OB8015 81	27-dez- 11	41.434,48	ESPORTE E LAZER N	003	26-mai-10	75771477000170, 00	PR	LONDRIN A	100.301,32	41.434,48	20.000,00
180006	ESPORTE	0135225 PC	2011OB8029 47	30-dez- 11	14.067,17	ESPORTE E LAZER N	002	02-jul-10	83024505000113, 00	SC	SEARA	292.500,00	14.067,17	278.432,83
180006	ESPORTE	0135231 PC	2011OB8037 23	30-dez- 11	5.000,00	ESPORTE E LAZER N	001	26-nov-10	2394757000132,0 0	G O	PALMEIR AS DE GOIAS	195.000,00	5.000,00	190.000,00
180006	ESPORTE	0135231 PC	2011OB8037 33	30-dez- 11	62.506,33	ESPORTE E LAZER N	002	26-nov-10	2394757000132,0 0	G O	PALMEIR AS DE GOIAS	195.000,00	62.506,33	127.493,67
180006	ESPORTE	0135332 PC	2011OB8003 36	07-jul-11	20.650,50	ESPORTE E LAZER N	001	27-nov-10	28916716000152, 00	RJ	ITAPERUN A	146.250,00	20.650,50	125.599,50
180006	ESPORTE	0135332 PC	2011OB8028 37	30-dez- 11	41.866,50	ESPORTE E LAZER N	002	30-dez-11	28916716000152, 00	RJ	ITAPERUN A	146.250,00	41.866,50	83.733,00
180006	ESPORTE	0135395 PC	2011OB8006 96	23-set-11	38.083,50	ESPORTE E LAZER N	001	15-out-10	87488938000180, 00	RS	DONA FRANCISC A	195.000,00	38.083,50	156.916,50
180006	ESPORTE	0135395 PC	2011OB8025 71	30-dez- 11	52.305,50	ESPORTE E LAZER N	002	15-out-10	87488938000180, 00	RS	DONA FRANCISC A	195.000,00	52.305,50	104.611,00
180006	ESPORTE	0135521 PC	2011OB8006 95	23-set-11	63.277,50	ESPORTE E LAZER N	001	22-ago-10	77356665000167, 00	PR	FRANCISC O ALVES	487.500,00	63.277,50	424.222,50
180006	ESPORTE	0135521 PC	2011OB8012 19	23-nov- 11	212.208,75	ESPORTE E LAZER N	002	22-ago-10	77356665000167, 00	PR	FRANCISC O ALVES	487.500,00	212.208,75	212.013,75
180006	ESPORTE	0135521 PC	2011OB8018 33	28-dez- 11	212.013,75	ESPORTE E LAZER N	003	22-ago-10	77356665000167, 00	PR	FRANCISC O ALVES	487.500,00	212.013,75	0,00

180006	ESPORTE	0135545 PC	2011OB8005 46	13-set-11	19.568,25	ESPORTE E LAZER N	001	15-out-10	95422986000102, 00	PR	FAZENDA RIO GRANDE	97.500,00	19.568,25	77.931,75
180006	ESPORTE	0135592 PC	2011OB8018 34	28-dez- 11	18.505,50	ESPORTE E LAZER N	001	09-set-10	76404136000129, 00	PR	MARILUZ	97.500,00	18.505,50	78.994,50
180006	ESPORTE	0135616 PC	2011OB8010 00	08-nov- 11	96.817,50	ESPORTE E LAZER N	001	11-mai-11	6351514000178,0 0	M A	SAO JOSE DE RIBAMAR	1.462.500,00	96.817,50	1.365.682,50
180006	ESPORTE	0135634 PC	2011OB8037 24	30-dez- 11	6.854,25	ESPORTE E LAZER N	001	21-dez-10	75788349000139, 00	PR	JAPURA	97.500,00	6.854,25	90.645,75
180006	ESPORTE	0135634 PC	2011OB8029 15	30-dez- 11	30.215,25	ESPORTE E LAZER N	002	21-dez-10	75788349000139, 00	PR	JAPURA	97.500,00	30.215,25	60.430,50
180006	ESPORTE	0135713 PC	2011OB8004 46	04-ago- 11	37.332,75	ESPORTE E LAZER N	001	26-jul-10	76309806000128, 00	PR	CIANORT E	97.500,00	37.332,75	60.167,25
180006	ESPORTE	0135713 PC	2011OB8011 68	22-nov- 11	11.124,75	ESPORTE E LAZER N	002	26-jul-10	76309806000128, 00	PR	CIANORT E	97.500,00	11.124,75	49.042,50
180006	ESPORTE	0135713 PC	2011OB8029 36	30-dez- 11	14.313,00	ESPORTE E LAZER N	003	26-jul-10	76309806000128, 00	PR	CIANORT E	97.500,00	14.313,00	34.729,50
180006	ESPORTE	0135713 PC	2011OB8015 82	27-dez- 11	6.103,50	ESPORTE E LAZER N	004	26-jul-10	76309806000128, 00	PR	CIANORT E	97.500,00	6.103,50	28.626,00
180006	ESPORTE	0135759 PC	2011OB8037 26	30-dez- 11	60.000,00	ESPORTE E LAZER N	001	29-set-11	7598600000142,0 0	CE	CARIRE	200.000,00	60.000,00	140.000,00
180006	ESPORTE	0135779 PC	2011OB8008 83	19-out-11	11.641,50	ESPORTE E LAZER N	001	13-abr-11	75381178000129, 00	PR	SAO TOME	97.500,00	11.641,50	85.858,50
180006	ESPORTE	0135779 PC	2011OB8029 10	30-dez- 11	28.619,50	ESPORTE E LAZER N	002	13-abr-11	75381178000129, 00	PR	SAO TOME	97.500,00	28.619,50	57.239,00
180006	ESPORTE	01797489 4	2011OB8004 62	19-ago- 11	100.000,00	ESPORTE E LAZER N	002	15-mai-06	45270188000126, 00	SP	MATAO	200.000,00	100.000,00	100.000,00
180006	ESPORTE	01975884 5	2011OB8005 11	01-set-11	70.000,00	ESPORTE E LAZER N	001	31-ago-11	75967760000171, 00	PR	UNIAO DA VITORIA	70.000,00	70.000,00	0,00
180006	ESPORTE	01975919 2	2011OB8005 12	01-set-11	25.000,00	ESPORTE E LAZER N	001	31-ago-11	75967760000171, 00	PR	UNIAO DA VITORIA	25.000,00	25.000,00	0,00

180006	ESPORTE	020956760	2011OB801240	24-nov-11	100.000,00	ESPORTE E LAZER N	002	23-nov-99	4876389000194,00	PA	BREVES	200.000,00	100.000,00	100.000,00
180006	ESPORTE	022623940	2011OB800024	11-jan-11	70.000,00	ESPORTE E LAZER N	003	29-dez-99	76958974000144,00	PR	SABAUDI A	140.000,00	70.000,00	70.000,00
180006	ESPORTE	022626572	2011OB800337	07-jul-11	151.300,00	ESPORTE E LAZER N	002	19-mar-10	5853163000130,00	PA	MARABA	1.000.000,00	151.300,00	848.700,00
180006	ESPORTE	022626572	2011OB802861	30-dez-11	216.233,33	ESPORTE E LAZER N	003	19-mar-10	5853163000130,00	PA	MARABA	1.000.000,00	216.233,33	632.466,67
180006	ESPORTE	022635237	2011OB801672	28-dez-11	12.800,00	ESPORTE E LAZER N	002	15-out-08	18295295000136,00	M G	OURO PRETO	200.000,00	12.800,00	187.200,00
180006	ESPORTE	022635237	2011OB803019	30-dez-11	29.066,67	ESPORTE E LAZER N	003	15-out-08	18295295000136,00	M G	OURO PRETO	200.000,00	29.066,67	158.133,33
180006	ESPORTE	022635456	2011OB802840	30-dez-11	17.280,00	ESPORTE E LAZER N	002	30-dez-11	3347101000121,00	M T	RONDON OPOLIS	400.000,00	17.280,00	382.720,00
180006	ESPORTE	022638075	2011OB800021	11-jan-11	100.000,00	ESPORTE E LAZER N	001	21-dez-10	47492806000108,00	SP	CUBATAO	100.000,00	100.000,00	0,00
180006	ESPORTE	022748335	2011OB800146	12-mai-11	200.000,00	ESPORTE E LAZER N	001	12-jan-11	23467889000117,00	CE	GRACA	200.000,00	200.000,00	0,00
180006	ESPORTE	022802833	2011OB802836	30-dez-11	17.482,67	ESPORTE E LAZER N	002	30-dez-11	2029957000196,00	G O	JOVIANIA	120.000,00	17.482,67	102.517,33
180006	ESPORTE	022934047	2011OB800063	14-jan-11	50.000,00	ESPORTE E LAZER N	002	20-ago-08	10348050000118,00	PE	SOLIDAO	250.000,00	50.000,00	200.000,00
180006	ESPORTE	022934047	2011OB800061	14-jan-11	20.000,00	ESPORTE E LAZER N	004	20-ago-08	10348050000118,00	PE	SOLIDAO	250.000,00	20.000,00	180.000,00
180006	ESPORTE	022934047	2011OB800062	14-jan-11	50.000,00	ESPORTE E LAZER N	005	14-jan-99	10348050000118,00	PE	SOLIDAO	250.000,00	50.000,00	130.000,00
180006	ESPORTE	023084233	2011OB800036	11-jan-11	320.000,00	ESPORTE E LAZER N	002	01-abr-10	14221741000107,00	B A	CORRENTINA	400.000,00	320.000,00	80.000,00
180006	ESPORTE	023087428	2011OB803126	30-dez-11	16.000,00	ESPORTE E LAZER N	001	12-nov-10	92963560000160,00	RS	PORTO ALEGRE	80.000,00	16.000,00	64.000,00
180006	ESPORTE	023096636	2011OB802833	30-dez-11	35.740,00	ESPORTE E LAZER N	002	30-dez-11	1613956000121,00	M A	SAO PEDRO DA AGUA	200.000,00	35.740,00	164.260,00

											BRANCA			
180006	ESPORTE	023096636	2011OB801842	28-dez-11	27.780,00	ESPORTE E LAZER N	003	30-dez-11	1613956000121,00	MA	SAO PEDRO DA AGUA BRANCA	200.000,00	27.780,00	136.480,00
180006	ESPORTE	023098458	2011OB802937	30-dez-11	58.130,00	ESPORTE E LAZER N	002	21-jan-09	8787392000192,00	PB	CAMPOS DE SANTANA (EX-TACIMA)	350.000,00	58.130,00	291.870,00
180006	ESPORTE	023101980	2011OB803034	30-dez-11	43.540,00	ESPORTE E LAZER N	002	20-abr-10	23456650000141,00	MG	PEDRO LEOPOLD O	600.000,00	43.540,00	556.460,00
180006	ESPORTE	023103251	2011OB800124	10-fev-11	150.000,00	ESPORTE E LAZER N	003	19-mar-10	6191001000147,00	MA	SANTA LUZIA/MA	300.000,00	150.000,00	150.000,00
180006	ESPORTE	023103701	2011OB800338	07-jul-11	13.030,00	ESPORTE E LAZER N	002	22-jul-09	9151796000158,00	PB	LAGOA	100.000,00	13.030,00	86.970,00
180006	ESPORTE	023103701	2011OB802960	30-dez-11	18.990,00	ESPORTE E LAZER N	003	22-jul-09	9151796000158,00	PB	LAGOA	100.000,00	18.990,00	67.980,00
180006	ESPORTE	023106331	2011OB800028	11-jan-11	340.000,00	ESPORTE E LAZER N	002	10-jul-08	12198693000158,00	AL	ARAPIRA CA	500.000,00	340.000,00	160.000,00
180006	ESPORTE	023106779	2011OB802925	30-dez-11	19.783,33	ESPORTE E LAZER N	002	03-jun-08	8358046000199,00	RN	SEVERIANO MELO	150.000,00	19.783,33	130.216,67
180006	ESPORTE	023203380	2011OB800164	19-mai-11	4.140,00	ESPORTE E LAZER N	002	05-mai-10	8931495000184,00	PB	JERICO	200.000,00	4.140,00	195.860,00
180006	ESPORTE	023203380	2011OB800922	07-nov-11	30.000,00	ESPORTE E LAZER N	003	19-mai-11	8931495000184,00	PB	JERICO	200.000,00	30.000,00	165.860,00
180006	ESPORTE	023203380	2011OB802952	30-dez-11	15.286,67	ESPORTE E LAZER N	004	19-mai-11	8931495000184,00	PB	JERICO	200.000,00	15.286,67	150.573,33
180006	ESPORTE	023206911	2011OB802850	30-dez-11	30.044,00	ESPORTE E LAZER N	002	29-dez-99	1612473000102,00	PB	AMPARO	140.000,00	30.044,00	109.956,00
180006	ESPORTE	023206911	2011OB801841	28-dez-11	21.868,00	ESPORTE E LAZER N	003	29-dez-99	1612473000102,00	PB	AMPARO	140.000,00	21.868,00	88.088,00

180006	ESPORTE	023230024	2011OB800141	07-abr-11	250.000,00	ESPORTE E LAZER N	002	10-jul-08	8144784000133,00	R N	NOVA CRUZ	500.000,00	250.000,00	250.000,00
180006	ESPORTE	023493202	2011OB800943	07-nov-11	4.452,00	ESPORTE E LAZER N	001	30-mar-11	14205686000161,00	B A	JITAUNA	280.000,00	4.452,00	275.548,00
180006	ESPORTE	023493202	2011OB801070	18-nov-11	24.304,00	ESPORTE E LAZER N	002	07-nov-11	14205686000161,00	B A	JITAUNA	280.000,00	24.304,00	251.244,00
180006	ESPORTE	023493202	2011OB803010	30-dez-11	83.748,00	ESPORTE E LAZER N	003	07-nov-11	14205686000161,00	B A	JITAUNA	280.000,00	83.748,00	167.496,00
180006	ESPORTE	023577973	2011OB800162	18-mai-11	30.000,00	ESPORTE E LAZER N	002	01-jul-09	16726028000140,00	M G	CAPITOLI O	60.000,00	30.000,00	30.000,00
180006	ESPORTE	023580157	2011OB800554	14-set-11	4.090,00	ESPORTE E LAZER N	002	14-set-11	46446696000185,00	SP	VINHEDO	100.000,00	4.090,00	95.910,00
180006	ESPORTE	023580157	2011OB803063	30-dez-11	25.303,33	ESPORTE E LAZER N	003	22-jan-10	46446696000185,00	SP	VINHEDO	100.000,00	25.303,33	70.606,67
180006	ESPORTE	023581736	2011OB803117	30-dez-11	88.638,33	ESPORTE E LAZER N	002	03-jun-08	88821079000162,00	RS	RIO PARDO	650.000,00	88.638,33	561.361,67
180006	ESPORTE	023582428	2011OB800165	19-mai-11	11.900,00	ESPORTE E LAZER N	001	25-fev-11	13393152000143,00	B A	FATIMA	350.000,00	11.900,00	338.100,00
180006	ESPORTE	023582428	2011OB800558	14-set-11	54.810,00	ESPORTE E LAZER N	002	14-set-11	13393152000143,00	B A	FATIMA	350.000,00	54.810,00	283.290,00
180006	ESPORTE	023582428	2011OB802986	30-dez-11	94.430,00	ESPORTE E LAZER N	003	25-fev-11	13393152000143,00	B A	FATIMA	350.000,00	94.430,00	188.860,00
180006	ESPORTE	023583663	2011OB800339	07-jul-11	40.265,00	ESPORTE E LAZER N	002	22-jan-10	6222616000193,00	M A	HUMBERT O DE CAMPOS	75.000,00	40.265,00	34.735,00
180006	ESPORTE	023583663	2011OB802873	30-dez-11	3.245,00	ESPORTE E LAZER N	003	22-jan-10	6222616000193,00	M A	HUMBERT O DE CAMPOS	75.000,00	3.245,00	31.490,00
180006	ESPORTE	023744243	2011OB800009	11-jan-11	160.000,00	ESPORTE E LAZER N	002	05-mai-10	6477822000144,00	M A	BARAO DE GRAJAU	200.000,00	160.000,00	40.000,00
180006	ESPORTE	023744808	2011OB800014	11-jan-11	150.000,00	ESPORTE E LAZER N	004	01-jul-09	8309239000150,00	R N	JANDAIR A	600.000,00	150.000,00	450.000,00

180006	ESPORTE	023799971	2011OB801233	23-nov-11	68.320,00	ESPORTE E LAZER N	002	27-mai-09	95685798000169,00	PR	VENTANI A	200.000,00	68.320,00	131.680,00
180006	ESPORTE	023799971	2011OB803127	30-dez-11	6.873,33	ESPORTE E LAZER N	003	27-mai-09	95685798000169,00	PR	VENTANI A	200.000,00	6.873,33	124.806,67
180006	ESPORTE	023799971	2011OB801736	28-dez-11	31.060,00	ESPORTE E LAZER N	004	27-mai-09	95685798000169,00	PR	VENTANI A	200.000,00	31.060,00	93.746,67
180006	ESPORTE	023800024	2011OB800923	07-nov-11	13.680,00	ESPORTE E LAZER N	001	03-mar-11	7849532000147,00	CE	TAUA	150.000,00	13.680,00	136.320,00
180006	ESPORTE	023800024	2011OB802895	30-dez-11	45.440,00	ESPORTE E LAZER N	002	03-mar-11	7849532000147,00	CE	TAUA	150.000,00	45.440,00	90.880,00
180006	ESPORTE	023803759	2011OB802935	30-dez-11	24.000,00	ESPORTE E LAZER N	001	12-jan-11	8785479000120,00	PB	GUARABIRA	120.000,00	24.000,00	96.000,00
180006	ESPORTE	023851874	2011OB802860	30-dez-11	31.186,67	ESPORTE E LAZER N	002	25-nov-09	5646807000110,00	MA	VITORIA DO MEARIM	140.000,00	31.186,67	108.813,33
180006	ESPORTE	023853259	2011OB800559	14-set-11	8.725,00	ESPORTE E LAZER N	002	14-set-11	13675681000130,00	BA	PIATA	250.000,00	8.725,00	241.275,00
180006	ESPORTE	023853259	2011OB802989	30-dez-11	63.758,33	ESPORTE E LAZER N	003	28-abr-11	13675681000130,00	BA	PIATA	250.000,00	63.758,33	177.516,67
180006	ESPORTE	023856339	2011OB800561	14-set-11	50.000,00	ESPORTE E LAZER N	002	22-jan-08	8902934000120,00	PB	CRUZ DO ESPIRITO SANTO	100.000,00	50.000,00	50.000,00
180006	ESPORTE	023856559	2011OB802941	30-dez-11	16.410,67	ESPORTE E LAZER N	002	10-dez-08	8917106000166,00	PB	MARI	160.000,00	16.410,67	143.589,33
180006	ESPORTE	023856559	2011OB801648	28-dez-11	30.768,00	ESPORTE E LAZER N	003	10-dez-08	8917106000166,00	PB	MARI	160.000,00	30.768,00	112.821,33
180006	ESPORTE	023988108	2011OB800166	19-mai-11	116.145,00	ESPORTE E LAZER N	002	22-jan-10	46446696000185,00	SP	VINHEDO	150.000,00	116.145,00	33.855,00
180006	ESPORTE	023988108	2011OB801702	28-dez-11	3.855,00	ESPORTE E LAZER N	003	22-jan-10	46446696000185,00	SP	VINHEDO	150.000,00	3.855,00	30.000,00
180006	ESPORTE	023989789	2011OB801647	28-dez-11	4.020,00	ESPORTE E LAZER N	002	28-out-09	8294670000170,00	RN	CARNAUBAIS	100.000,00	4.020,00	95.980,00

180006	ESPORTE	023992631	2011OB800469	29-ago-11	85.660,00	ESPORTE E LAZER N	002	29-abr-09	3155934000190,00	M S	NAVIRAI	600.000,00	85.660,00	514.340,00
180006	ESPORTE	023992631	2011OB801073	18-nov-11	16.920,00	ESPORTE E LAZER N	003	29-abr-09	3155934000190,00	M S	NAVIRAI	600.000,00	16.920,00	497.420,00
180006	ESPORTE	023992631	2011OB802839	30-dez-11	99.140,00	ESPORTE E LAZER N	004	30-dez-11	3155934000190,00	M S	NAVIRAI	600.000,00	99.140,00	398.280,00
180006	ESPORTE	023997429	2011OB803002	30-dez-11	10.560,00	ESPORTE E LAZER N	002	26-ago-09	13906789000196,00	B A	BARRA DO CHOCA	200.000,00	10.560,00	189.440,00
180006	ESPORTE	024059774	2011OB800340	07-jul-11	9.129,00	ESPORTE E LAZER N	001	21-dez-10	17947581000176,00	M G	MURIAE	170.000,00	9.129,00	160.871,00
180006	ESPORTE	024059774	2011OB801075	21-nov-11	95.761,00	ESPORTE E LAZER N	002	08-jul-99	17947581000176,00	M G	MURIAE	170.000,00	95.761,00	65.110,00
180006	ESPORTE	024059774	2011OB803016	30-dez-11	21.703,33	ESPORTE E LAZER N	003	08-jul-99	17947581000176,00	M G	MURIAE	170.000,00	21.703,33	43.406,67
180006	ESPORTE	024258571	2011OB802841	30-dez-11	52.553,33	ESPORTE E LAZER N	002	30-dez-11	3347101000121,00	M T	RONDON OPOLIS	200.000,00	52.553,33	147.446,67
180006	ESPORTE	024323440	2011OB802901	30-dez-11	11.496,67	ESPORTE E LAZER N	002	21-jan-09	8113466000105,00	R N	LAJES	100.000,00	11.496,67	88.503,33
180006	ESPORTE	024323660	2011OB801646	28-dez-11	70.000,00	ESPORTE E LAZER N	002	24-jun-08	8196941000154,00	R N	MONTE DAS GAMELEIRAS	140.000,00	70.000,00	70.000,00
180006	ESPORTE	024378845	2011OB800341	07-jul-11	66.460,00	ESPORTE E LAZER N	002	21-mai-99	2585924000122,00	M S	SECRETARIA DE ESTADO DE EDUCACAO DE MATO	200.000,00	66.460,00	133.540,00
180006	ESPORTE	024378845	2011OB800562	14-set-11	33.540,00	ESPORTE E LAZER N	003	08-jul-99	2585924000122,00	M S	SECRETARIA DE ESTADO DE EDUCACAO DE MATO	200.000,00	33.540,00	100.000,00

180006	ESPORTE	024450329	2011OB800016	11-jan-11	75.000,00	ESPORTE E LAZER N	002	09-jul-10	18133306000181,00	M G	ERVALIA	150.000,00	75.000,00	75.000,00
180006	ESPORTE	024647532	2011OB801665	28-dez-11	384.160,00	ESPORTE E LAZER N	002	24-abr-09	13927801000149,00	B A	SALVADOR	600.000,00	384.160,00	215.840,00
180006	ESPORTE	024647532	2011OB803006	30-dez-11	5.280,00	ESPORTE E LAZER N	003	24-abr-09	13927801000149,00	B A	SALVADOR	600.000,00	5.280,00	210.560,00
180006	ESPORTE	024745171	2011OB802927	30-dez-11	29.540,00	ESPORTE E LAZER N	002	20-abr-10	8365850000103,00	R N	SAO JOSE DE MIPIBU	300.000,00	29.540,00	270.460,00
180006	ESPORTE	024746313	2011OB800468	25-ago-11	35.000,00	ESPORTE E LAZER N	002	23-set-09	76178029000120,00	PR	INACIO MARTINS	70.000,00	35.000,00	35.000,00
180006	ESPORTE	024747776	2011OB803099	30-dez-11	11.380,82	ESPORTE E LAZER N	002	18-jun-08	76970375000146,00	PR	SANTO INACIO	75.757,00	11.380,82	64.376,18
180006	ESPORTE	024748573	2011OB802988	30-dez-11	63.830,00	ESPORTE E LAZER N	002	02-fev-10	13655659000128,00	B A	TABOCAS DO BREJO VELHO	300.000,00	63.830,00	236.170,00
180006	ESPORTE	024771559	2011OB800133	24-mar-11	225.000,00	ESPORTE E LAZER N	001	06-ago-10	5054861000176,00	PA	ESTADO DO PARA	225.000,00	225.000,00	0,00
180006	ESPORTE	024772919	2011OB800134	24-mar-11	120.000,00	ESPORTE E LAZER N	002	05-mai-10	13128814000158,00	SE	NOSSA SENHORA DO SOCORRO	150.000,00	120.000,00	30.000,00
180006	ESPORTE	024791808	2011OB801610	28-dez-11	35.000,00	ESPORTE E LAZER N	002	20-mai-08	1601303000122,00	M A	BURITIRANA	70.000,00	35.000,00	35.000,00
180006	ESPORTE	024791912	2011OB800132	24-mar-11	206.000,00	ESPORTE E LAZER N	001	06-ago-10	3143730000130,00	PA	SECRET EXEC DE ESPORTE E LAZER DO EST DO	206.000,00	206.000,00	0,00
180006	ESPORTE	024792155	2011OB801609	28-dez-11	35.000,00	ESPORTE E LAZER N	002	20-mai-08	1601303000122,00	M A	BURITIRANA	70.000,00	35.000,00	35.000,00
180006	ESPORTE	026246107	2011OB801259	29-nov-11	51.894,38	ESPORTE E LAZER N	003	04-ago-09	8004525000107,00	R N	IELMO MARINHO	243.750,00	51.894,38	191.855,62

180006	ESPORTE	026246107	2011OB802897	30-dez-11	23.326,87	ESPORTE E LAZER N	004	04-ago-09	8004525000107,00	R N	IELMO MARINHO	243.750,00	23.326,87	168.528,75
180006	ESPORTE	026247122	2011OB801652	28-dez-11	56.378,40	ESPORTE E LAZER N	003	01-jul-06	10294254000113,00	PE	OROBO	126.750,00	56.378,40	70.371,60
180006	ESPORTE	026247122	2011OB802963	30-dez-11	2.332,20	ESPORTE E LAZER N	004	01-jul-06	10294254000113,00	PE	OROBO	126.750,00	2.332,20	68.039,40
180006	ESPORTE	026248033	2011OB800002	06-jan-11	100.000,00	ESPORTE E LAZER N	003	09-jun-09	76244961000103,00	PR	IBIPORA	253.500,00	100.000,00	153.500,00
180006	ESPORTE	026249613	2011OB801699	28-dez-11	100.000,00	ESPORTE E LAZER N	004	21-jan-09	46172888000140,00	SP	BARRA BONITA	292.500,00	100.000,00	192.500,00
180006	ESPORTE	026249831	2011OB800179	19-mai-11	27.864,42	ESPORTE E LAZER N	003	23-set-09	18836957000138,00	M G	RIO CASCA	144.300,00	27.864,42	116.435,58
180006	ESPORTE	026249831	2011OB801260	29-nov-11	54.300,00	ESPORTE E LAZER N	004	23-set-09	18836957000138,00	M G	RIO CASCA	144.300,00	54.300,00	62.135,58
180006	ESPORTE	026249945	2011OB800180	19-mai-11	8.183,76	ESPORTE E LAZER N	003	23-set-09	18836957000138,00	M G	RIO CASCA	118.950,00	8.183,76	110.766,24
180006	ESPORTE	026249945	2011OB801041	14-nov-11	51.291,24	ESPORTE E LAZER N	004	23-set-09	18836957000138,00	M G	RIO CASCA	118.950,00	51.291,24	59.475,00
180006	ESPORTE	026250295	2011OB803070	30-dez-11	100.863,75	ESPORTE E LAZER N	002	13-mai-09	46523197000144,00	SP	FERRAZ DE VASCONCELOS	1.462.500,00	100.863,75	1.361.636,25
180006	ESPORTE	026250308	2011OB802888	30-dez-11	53.287,00	ESPORTE E LAZER N	003	29-abr-09	7539273000158,00	CE	VARZEA ALEGRE	390.000,00	53.287,00	336.713,00
180006	ESPORTE	026250308	2011OB801642	28-dez-11	35.139,00	ESPORTE E LAZER N	004	29-abr-09	7539273000158,00	CE	VARZEA ALEGRE	390.000,00	35.139,00	301.574,00
180006	ESPORTE	026251092	2011OB800188	19-mai-11	43.056,00	ESPORTE E LAZER N	002	02-jun-09	46523056000121,00	SP	SUZANO	292.500,00	43.056,00	249.444,00
180006	ESPORTE	026251092	2011OB800478	29-ago-11	74.265,75	ESPORTE E LAZER N	003	02-jun-09	46523056000121,00	SP	SUZANO	292.500,00	74.265,75	175.178,25
180006	ESPORTE	026251092	2011OB801076	21-nov-11	114.572,25	ESPORTE E LAZER N	004	02-jun-09	46523056000121,00	SP	SUZANO	292.500,00	114.572,25	60.606,00

180006	ESPORTE	026251092	2011OB803068	30-dez-11	702,00	ESPORTE E LAZER N	005	02-jun-09	46523056000121,00	SP	SUZANO	292.500,00	702,00	59.904,00
180006	ESPORTE	026251542	2011OB800178	19-mai-11	26.754,00	ESPORTE E LAZER N	003	14-jul-09	8162687000173,00	R N	GOIANINHA	390.000,00	26.754,00	363.246,00
180006	ESPORTE	026251542	2011OB800241	25-mai-11	168.246,00	ESPORTE E LAZER N	004	14-jul-09	8162687000173,00	R N	GOIANINHA	390.000,00	168.246,00	195.000,00
180006	ESPORTE	026251657	2011OB801234	23-nov-11	76.853,18	ESPORTE E LAZER N	002	04-ago-09	8111338000122,00	R N	JARDIM DE ANGICOS	107.250,00	76.853,18	30.396,82
180006	ESPORTE	026251657	2011OB801645	28-dez-11	396,82	ESPORTE E LAZER N	003	04-ago-09	8111338000122,00	R N	JARDIM DE ANGICOS	107.250,00	396,82	30.000,00
180006	ESPORTE	026252453	2011OB800355	08-jul-11	3.353,78	ESPORTE E LAZER N	002	26-ago-09	8144792000180,00	R N	SERRINHA	102.375,00	3.353,78	99.021,22
180006	ESPORTE	026252453	2011OB800474	29-ago-11	16.902,11	ESPORTE E LAZER N	003	26-ago-09	8144792000180,00	R N	SERRINHA	102.375,00	16.902,11	82.119,11
180006	ESPORTE	026252453	2011OB802919	30-dez-11	17.373,03	ESPORTE E LAZER N	004	26-ago-09	8144792000180,00	R N	SERRINHA	102.375,00	17.373,03	64.746,08
180006	ESPORTE	026254507	2011OB802889	30-dez-11	34.775,00	ESPORTE E LAZER N	002	24-abr-09	7623077000167,00	CE	ITAPIOCA	975.000,00	34.775,00	940.225,00
180006	ESPORTE	026255198	2011OB801673	28-dez-11	46.283,25	ESPORTE E LAZER N	003	26-ago-09	18315226000147,00	M G	PITANGUI	97.500,00	46.283,25	51.216,75
180006	ESPORTE	026255198	2011OB803023	30-dez-11	822,25	ESPORTE E LAZER N	004	26-ago-09	18315226000147,00	M G	PITANGUI	97.500,00	822,25	50.394,50
180006	ESPORTE	026256226	2011OB802995	30-dez-11	84.890,00	ESPORTE E LAZER N	002	11-ago-09	13782461000105,00	B A	MACAUBAS	975.000,00	84.890,00	890.110,00
180006	ESPORTE	026256664	2011OB800471	29-ago-11	39.507,00	ESPORTE E LAZER N	002	26-ago-09	36388445000138,00	ES	SANTA MARIA DE JETIBA	195.000,00	39.507,00	155.493,00
180006	ESPORTE	026256664	2011OB800924	07-nov-11	52.552,50	ESPORTE E LAZER N	003	26-ago-09	36388445000138,00	ES	SANTA MARIA DE JETIBA	195.000,00	52.552,50	102.940,50
180006	ESPORTE	026256882	2011OB800145	26-abr-11	195.000,00	ESPORTE E LAZER N	001	19-mar-10	6191001000147,00	M A	SANTA LUZIA/MA	975.000,00	195.000,00	780.000,00

180006	ESPORTE	026257241	2011OB803026	30-dez-11	5.573,75	ESPORTE E LAZER N	002	25-nov-09	18392530000198,00	M G	MANHUM IRIM	97.500,00	5.573,75	91.926,25
180006	ESPORTE	026258485	2011OB803098	30-dez-11	25.291,50	ESPORTE E LAZER N	002	19-ago-09	76288760000108,00	PR	ROLANDI A	146.250,00	25.291,50	120.958,50
180006	ESPORTE	026258485	2011OB801718	28-dez-11	41.125,50	ESPORTE E LAZER N	003	19-ago-09	76288760000108,00	PR	ROLANDI A	146.250,00	41.125,50	79.833,00
180006	ESPORTE	026259282	2011OB800195	19-mai-11	122.226,00	ESPORTE E LAZER N	003	16-set-09	29114121000146,00	RJ	MIRACEM A	780.000,00	122.226,00	657.774,00
180006	ESPORTE	026259282	2011OB801680	28-dez-11	91.650,00	ESPORTE E LAZER N	004	16-set-09	29114121000146,00	RJ	MIRACEM A	780.000,00	91.650,00	566.124,00
180006	ESPORTE	026259282	2011OB803042	30-dez-11	58.708,00	ESPORTE E LAZER N	005	16-set-09	29114121000146,00	RJ	MIRACEM A	780.000,00	58.708,00	507.416,00
180006	ESPORTE	026260208	2011OB800426	15-jul-11	45.454,50	ESPORTE E LAZER N	002	04-mar-09	29116902000170,00	RJ	SAO JOAO DA BARRA	136.500,00	45.454,50	91.045,50
180006	ESPORTE	026260208	2011OB801681	28-dez-11	63.745,50	ESPORTE E LAZER N	003	04-mar-09	29116902000170,00	RJ	SAO JOAO DA BARRA	136.500,00	63.745,50	27.300,00
180006	ESPORTE	026260312	2011OB802834	30-dez-11	12.759,50	ESPORTE E LAZER N	003	30-dez-11	1614414000173,00	RJ	SAO JOSE DE UBA	97.500,00	12.759,50	84.740,50
180006	ESPORTE	026260864	2011OB800147	12-mai-11	97.500,00	ESPORTE E LAZER N	001	22-out-10	13937123000103,00	B A	SECRETARIA DO TRABALHO E ACAO SOCIAL DO	97.500,00	97.500,00	0,00
180006	ESPORTE	026262686	2011OB800753	04-out-11	39.000,00	ESPORTE E LAZER N	004	23-set-09	46680500000112,00	SP	GUARATI NGUETA	195.000,00	39.000,00	156.000,00
180006	ESPORTE	026263378	2011OB800373	08-jul-11	22.793,90	ESPORTE E LAZER N	003	01-abr-09	13113063000104,00	SE	ITABI	117.000,00	22.793,90	94.206,10
180006	ESPORTE	026263378	2011OB800479	29-ago-11	29.144,70	ESPORTE E LAZER N	004	01-abr-09	13113063000104,00	SE	ITABI	117.000,00	29.144,70	65.061,40
180006	ESPORTE	026263378	2011OB801658	28-dez-11	1.661,40	ESPORTE E LAZER N	005	01-abr-09	13113063000104,00	SE	ITABI	117.000,00	1.661,40	63.400,00

180006	ESPORTE	02626348 2	2011OB8002 06	19-mai- 11	3.001,05	ESPORTE E LAZER N	003	04-ago-09	13124052000111, 00	SE	LAGARTO	175.500,00	3.001,05	172.498,95
180006	ESPORTE	02626348 2	2011OB8007 73	17-out-11	9.301,50	ESPORTE E LAZER N	004	19-mai-11	13124052000111, 00	SE	LAGARTO	175.500,00	9.301,50	163.197,45
180006	ESPORTE	02626348 2	2011OB8029 83	30-dez- 11	25.149,15	ESPORTE E LAZER N	005	19-mai-11	13124052000111, 00	SE	LAGARTO	175.500,00	25.149,15	138.048,30
180006	ESPORTE	02626371 4	2011OB8003 54	08-jul-11	2.925,00	ESPORTE E LAZER N	001	03-jun-11	11303906000100, 00	PE	GARANH UNS	292.500,00	2.925,00	289.575,00
180006	ESPORTE	02626371 4	2011OB8029 68	30-dez- 11	96.525,00	ESPORTE E LAZER N	002	03-jun-11	11303906000100, 00	PE	GARANH UNS	292.500,00	96.525,00	193.050,00
180006	ESPORTE	02626439 3	2011OB8028 62	30-dez- 11	422.565,00	ESPORTE E LAZER N	002	28-out-09	5853163000130,0 0	PA	MARABA	1.950.000,00	422.565,00	1.527.435,00
180006	ESPORTE	02626439 3	2011OB8016 31	28-dez- 11	292.305,00	ESPORTE E LAZER N	003	28-out-09	5853163000130,0 0	PA	MARABA	1.950.000,00	292.305,00	1.235.130,00
180006	ESPORTE	02626532 9	2011OB8003 70	08-jul-11	12.811,50	ESPORTE E LAZER N	002	24-dez-09	6553879000185,0 0	PI	CAPITAO DE CAMPOS	146.250,00	12.811,50	133.438,50
180006	ESPORTE	02626532 9	2011OB8028 81	30-dez- 11	34.729,50	ESPORTE E LAZER N	003	24-dez-09	6553879000185,0 0	PI	CAPITAO DE CAMPOS	146.250,00	34.729,50	98.709,00
180006	ESPORTE	02626543 3	2011OB8005 63	14-set-11	32.199,38	ESPORTE E LAZER N	003	14-set-11	6553614000187,0 0	PI	MIGUEL ALVES	243.750,00	32.199,38	211.550,62
180006	ESPORTE	02626543 3	2011OB8028 78	30-dez- 11	29.891,87	ESPORTE E LAZER N	004	24-dez-08	6553614000187,0 0	PI	MIGUEL ALVES	243.750,00	29.891,87	181.658,75
180006	ESPORTE	02626838 5	2011OB8001 19	10-fev-11	107.250,00	ESPORTE E LAZER N	002	26-ago-09	10264406000135, 00	PE	PESQUEIR A	214.500,00	107.250,00	107.250,00
180006	ESPORTE	02626861 7	2011OB8001 94	19-mai- 11	100.000,00	ESPORTE E LAZER N	003	09-set-09	27165620000137, 00	ES	ATILIO VIVACQU A	146.250,00	100.000,00	46.250,00
180006	ESPORTE	02626930 9	2011OB8031 03	30-dez- 11	40.530,75	ESPORTE E LAZER N	002	16-dez-08	83039842000184, 00	SC	VIDEIRA	292.500,00	40.530,75	251.969,25
180006	ESPORTE	02626930 9	2011OB8017 22	28-dez- 11	73.407,75	ESPORTE E LAZER N	003	16-dez-08	83039842000184, 00	SC	VIDEIRA	292.500,00	73.407,75	178.561,50

180006	ESPORTE	026270764	2011OB801235	23-nov-11	39.819,00	ESPORTE E LAZER N	003	08-mai-09	67995027000132,00	SP	HORTOLANDIA	390.000,00	39.819,00	350.181,00
180006	ESPORTE	026270764	2011OB803077	30-dez-11	51.727,00	ESPORTE E LAZER N	004	08-mai-09	67995027000132,00	SP	HORTOLANDIA	390.000,00	51.727,00	298.454,00
180006	ESPORTE	026271019	2011OB800564	14-set-11	39.926,25	ESPORTE E LAZER N	002	14-set-11	45787660000100,00	SP	SUMARE	146.250,00	39.926,25	106.323,75
180006	ESPORTE	026271019	2011OB803066	30-dez-11	25.691,25	ESPORTE E LAZER N	003	24-abr-09	45787660000100,00	SP	SUMARE	146.250,00	25.691,25	80.632,50
180006	ESPORTE	026272921	2011OB800343	08-jul-11	45.922,50	ESPORTE E LAZER N	003	24-mar-09	46523072000114,00	SP	FRANCISCO MORATO	97.500,00	45.922,50	51.577,50
180006	ESPORTE	026272921	2011OB803069	30-dez-11	942,50	ESPORTE E LAZER N	004	24-mar-09	46523072000114,00	SP	FRANCISCO MORATO	97.500,00	942,50	50.635,00
180006	ESPORTE	026274410	2011OB803040	30-dez-11	44.684,25	ESPORTE E LAZER N	002	13-abr-10	28695658000184,00	RJ	BARRA MANSA	292.500,00	44.684,25	247.815,75
180006	ESPORTE	026276359	2011OB800565	14-set-11	7.020,00	ESPORTE E LAZER N	002	14-set-11	46634481000198,00	SP	PORTO FELIZ	146.250,00	7.020,00	139.230,00
180006	ESPORTE	026276359	2011OB801236	23-nov-11	43.801,88	ESPORTE E LAZER N	003	13-mai-09	46634481000198,00	SP	PORTO FELIZ	146.250,00	43.801,88	95.428,12
180006	ESPORTE	026276359	2011OB803072	30-dez-11	22.059,37	ESPORTE E LAZER N	004	13-mai-09	46634481000198,00	SP	PORTO FELIZ	146.250,00	22.059,37	73.368,75
180006	ESPORTE	026276796	2011OB800212	19-mai-11	21.303,75	ESPORTE E LAZER N	002	11-ago-09	75927582000155,00	PR	SANTO ANTONIO DO SUDOESTE	97.500,00	21.303,75	76.196,25
180006	ESPORTE	026276796	2011OB801066	17-nov-11	27.446,25	ESPORTE E LAZER N	003	11-ago-99	75927582000155,00	PR	SANTO ANTONIO DO SUDOESTE	97.500,00	27.446,25	48.750,00
180006	ESPORTE	026277041	2011OB803041	30-dez-11	48.334,00	ESPORTE E LAZER N	002	27-mai-09	29076130000190,00	RJ	VALENCA	195.000,00	48.334,00	146.666,00

180006	ESPORTE	026277156	2011OB801659	28-dez-11	21.138,00	ESPORTE E LAZER N	003	04-ago-09	13124052000111,00	SE	LAGARTO	195.000,00	21.138,00	173.862,00
180006	ESPORTE	026277156	2011OB802984	30-dez-11	25.454,00	ESPORTE E LAZER N	004	04-ago-09	13124052000111,00	SE	LAGARTO	195.000,00	25.454,00	148.408,00
180006	ESPORTE	026277488	2011OB803067	30-dez-11	35.165,00	ESPORTE E LAZER N	002	02-jun-09	46319000000150,00	SP	GUARULHOS	390.000,00	35.165,00	354.835,00
180006	ESPORTE	026277710	2011OB800168	19-mai-11	103.935,00	ESPORTE E LAZER N	002	24-abr-09	13752993000108,00	B A	ITORORO	975.000,00	103.935,00	871.065,00
180006	ESPORTE	026277710	2011OB802994	30-dez-11	225.355,00	ESPORTE E LAZER N	003	24-abr-09	13752993000108,00	B A	ITORORO	975.000,00	225.355,00	645.710,00
180006	ESPORTE	026279979	2011OB800182	19-mai-11	5.250,38	ESPORTE E LAZER N	003	13-mai-09	75392019000120,00	PR	SANTA MARIANA	146.250,00	5.250,38	140.999,62
180006	ESPORTE	026279979	2011OB800473	29-ago-11	31.794,74	ESPORTE E LAZER N	004	13-mai-09	75392019000120,00	PR	SANTA MARIANA	146.250,00	31.794,74	109.204,88
180006	ESPORTE	026279979	2011OB800925	07-nov-11	36.079,88	ESPORTE E LAZER N	005	13-mai-09	75392019000120,00	PR	SANTA MARIANA	146.250,00	36.079,88	73.125,00
180006	ESPORTE	026280008	2011OB800371	08-jul-11	34.129,00	ESPORTE E LAZER N	003	09-set-09	76920826000130,00	PR	SANTANA DO ITARARE	195.000,00	34.129,00	160.871,00
180006	ESPORTE	026280008	2011OB800926	07-nov-11	65.871,00	ESPORTE E LAZER N	004	09-set-09	76920826000130,00	PR	SANTANA DO ITARARE	195.000,00	65.871,00	95.000,00
180006	ESPORTE	026280550	2011OB800369	08-jul-11	247.194,38	ESPORTE E LAZER N	003	23-set-09	29128766000138,00	RJ	CACHOEIRAS DE MACACU	731.250,00	247.194,38	484.055,62
180006	ESPORTE	026280550	2011OB800567	14-set-11	76.415,62	ESPORTE E LAZER N	004	14-set-11	29128766000138,00	RJ	CACHOEIRAS DE MACACU	731.250,00	76.415,62	407.640,00
180006	ESPORTE	026280550	2011OB803043	30-dez-11	35.880,00	ESPORTE E LAZER N	005	23-set-09	29128766000138,00	RJ	CACHOEIRAS DE MACACU	731.250,00	35.880,00	371.760,00
180006	ESPORTE	026280778	2011OB800148	12-mai-11	97.500,00	ESPORTE E LAZER N	001	06-abr-11	13937123000103,00	B A	SECRETARIA DO TRABALHO E ACAO SOCIAL	97.500,00	97.500,00	0,00

										DO				
180006	ESPORTE	026281241	2011OB800758	06-out-11	57.924,75	ESPORTE E LAZER N	002	23-jun-09	75924290000169,00	PR	PEROLA DO OESTE	97.500,00	57.924,75	39.575,25
180006	ESPORTE	026281241	2011OB800767	06-out-11	20.075,25	ESPORTE E LAZER N	003	23-jun-09	75924290000169,00	PR	PEROLA DO OESTE	97.500,00	20.075,25	19.500,00
180006	ESPORTE	026281806	2011OB800348	08-jul-11	425,38	ESPORTE E LAZER N	002	08-mai-09	6214258000177,00	MA	SAO BENTO	341.250,00	425,38	340.824,62
180006	ESPORTE	026281806	2011OB802872	30-dez-11	62.027,87	ESPORTE E LAZER N	003	08-mai-09	6214258000177,00	MA	SAO BENTO	341.250,00	62.027,87	278.796,75
180006	ESPORTE	026281806	2011OB801634	28-dez-11	86.541,00	ESPORTE E LAZER N	004	08-mai-09	6214258000177,00	MA	SAO BENTO	341.250,00	86.541,00	192.255,75
180006	ESPORTE	026283396	2011OB801666	28-dez-11	9.291,75	ESPORTE E LAZER N	002	29-dez-99	14239578000100,00	BA	VITORIA DA CONQUIS TA	97.500,00	9.291,75	88.208,25
180006	ESPORTE	026283396	2011OB803011	30-dez-11	22.902,75	ESPORTE E LAZER N	003	29-dez-99	14239578000100,00	BA	VITORIA DA CONQUIS TA	97.500,00	22.902,75	65.305,50
180006	ESPORTE	026284424	2011OB803057	30-dez-11	24.553,75	ESPORTE E LAZER N	002	26-ago-09	45725355000186,00	SP	MARABA PAULISTA	97.500,00	24.553,75	72.946,25
180006	ESPORTE	026284424	2011OB801695	28-dez-11	4.338,75	ESPORTE E LAZER N	003	26-ago-09	45725355000186,00	SP	MARABA PAULISTA	97.500,00	4.338,75	68.607,50
180006	ESPORTE	026285899	2011OB800568	14-set-11	26.373,75	ESPORTE E LAZER N	002	14-set-11	87990800000185,00	RS	CACHOEI RINHA	97.500,00	26.373,75	71.126,25
180006	ESPORTE	026285899	2011OB803113	30-dez-11	7.458,75	ESPORTE E LAZER N	003	06-ago-10	87990800000185,00	RS	CACHOEI RINHA	97.500,00	7.458,75	63.667,50
180006	ESPORTE	026286030	2011OB800569	14-set-11	30.225,00	ESPORTE E LAZER N	001	12-jan-11	90836693000140,00	RS	CAPAO DA CANOA	97.500,00	30.225,00	67.275,00
180006	ESPORTE	026286030	2011OB801171	23-nov-11	57.076,50	ESPORTE E LAZER N	002	12-jan-11	90836693000140,00	RS	CAPAO DA CANOA	97.500,00	57.076,50	10.198,50

180006	ESPORTE	026286030	2011OB801733	28-dez-11	10.198,50	ESPORTE E LAZER N	003	12-jan-11	90836693000140,00	RS	CAPAO DA CANOA	97.500,00	10.198,50	0,00
180006	ESPORTE	026286696	2011OB800570	14-set-11	139.444,50	ESPORTE E LAZER N	002	14-set-11	88199971000153,00	RS	TRES COROAS	195.000,00	139.444,50	55.555,50
180006	ESPORTE	026286696	2011OB803114	30-dez-11	5.518,50	ESPORTE E LAZER N	003	01-abr-10	88199971000153,00	RS	TRES COROAS	195.000,00	5.518,50	50.037,00
180006	ESPORTE	026286709	2011OB800208	19-mai-11	19.283,50	ESPORTE E LAZER N	003	04-jun-10	87297271000139,00	RS	ARROIO DO MEIO	97.500,00	19.283,50	78.216,50
180006	ESPORTE	026286709	2011OB800774	17-out-11	28.216,50	ESPORTE E LAZER N	004	19-mai-11	87297271000139,00	RS	ARROIO DO MEIO	97.500,00	28.216,50	50.000,00
180006	ESPORTE	026287838	2011OB800193	19-mai-11	44.119,50	ESPORTE E LAZER N	002	18-mai-10	92454800000109,00	RS	PROGRESSO	97.500,00	44.119,50	53.380,50
180006	ESPORTE	026287838	2011OB803118	30-dez-11	7.793,50	ESPORTE E LAZER N	003	18-mai-10	92454800000109,00	RS	PROGRESSO	97.500,00	7.793,50	45.587,00
180006	ESPORTE	026288302	2011OB801172	23-nov-11	7.761,00	ESPORTE E LAZER N	001	11-mai-11	7623077000167,00	CE	ITAPIOCA	195.000,00	7.761,00	187.239,00
180006	ESPORTE	026288302	2011OB802891	30-dez-11	20.761,00	ESPORTE E LAZER N	002	11-mai-11	7623077000167,00	CE	ITAPIOCA	195.000,00	20.761,00	166.478,00
180006	ESPORTE	026288302	2011OB802892	30-dez-11	31.239,00	ESPORTE E LAZER N	003	11-mai-11	7623077000167,00	CE	ITAPIOCA	195.000,00	31.239,00	135.239,00
180006	ESPORTE	026289213	2011OB802896	30-dez-11	100.000,00	ESPORTE E LAZER N	001	03-mar-11	7954605000160,00	CE	FORTALEZA	487.500,00	100.000,00	387.500,00
180006	ESPORTE	026291141	2011OB802921	30-dez-11	13.510,25	ESPORTE E LAZER N	002	24-abr-09	8144800000198,00	RN	SANTO ANTONIO	97.500,00	13.510,25	83.989,75
180006	ESPORTE	026291589	2011OB802934	30-dez-11	12.324,00	ESPORTE E LAZER N	002	02-set-09	8686050000186,00	PE	SECRETARIA ESPECIAL DO ESPORTE	146.250,00	12.324,00	133.926,00
180006	ESPORTE	026292503	2011OB803102	30-dez-11	7.562,75	ESPORTE E LAZER N	002	29-abr-09	78101821000101,00	PR	VERA CRUZ DO OESTE	97.500,00	7.562,75	89.937,25

180006	ESPORTE	026293965	2011OB800357	08-jul-11	12.610,00	ESPORTE E LAZER N	003	08-jul-09	8161341000150,00	R N	BAIA FORMOSA	97.500,00	12.610,00	84.890,00
180006	ESPORTE	026293965	2011OB802924	30-dez-11	6.630,00	ESPORTE E LAZER N	004	08-jul-09	8161341000150,00	R N	BAIA FORMOSA	97.500,00	6.630,00	78.260,00
180006	ESPORTE	026294438	2011OB800571	14-set-11	24.277,50	ESPORTE E LAZER N	002	14-set-11	6000244000150,00	M A	ALCANTARA	292.500,00	24.277,50	268.222,50
180006	ESPORTE	026294438	2011OB802868	30-dez-11	40.657,50	ESPORTE E LAZER N	003	28-jul-09	6000244000150,00	M A	ALCANTARA	292.500,00	40.657,50	227.565,00
180006	ESPORTE	026294762	2011OB802849	30-dez-11	75.630,75	ESPORTE E LAZER N	002	10-mar-09	1578554000133,00	M A	GOVERNADOR LUIZ ROCHA	292.500,00	75.630,75	216.869,25
180006	ESPORTE	026294980	2011OB801173	23-nov-11	46.536,75	ESPORTE E LAZER N	002	09-set-09	3155926000144,00	M S	DOURADOS	292.500,00	46.536,75	245.963,25
180006	ESPORTE	026294980	2011OB802853	30-dez-11	10.598,25	ESPORTE E LAZER N	005	09-set-09	3155926000144,00	M S	DOURADOS	292.500,00	10.598,25	235.365,00
180006	ESPORTE	026294980	2011OB801622	28-dez-11	9.418,50	ESPORTE E LAZER N	006	09-set-09	3155926000144,00	M S	DOURADOS	292.500,00	9.418,50	225.946,50
180006	ESPORTE	026295352	2011OB801678	28-dez-11	73.003,13	ESPORTE E LAZER N	002	18-mar-09	27165638000139,00	ES	CASTELO	243.750,00	73.003,13	170.746,87
180006	ESPORTE	026295352	2011OB803037	30-dez-11	40.665,62	ESPORTE E LAZER N	003	18-mar-09	27165638000139,00	ES	CASTELO	243.750,00	40.665,62	130.081,25
180006	ESPORTE	026295466	2011OB801679	28-dez-11	193.903,13	ESPORTE E LAZER N	002	13-mai-09	27174143000176,00	ES	SAO GABRIEL DA PALHA	243.750,00	193.903,13	49.846,87
180006	ESPORTE	026295466	2011OB803038	30-dez-11	365,62	ESPORTE E LAZER N	003	13-mai-09	27174143000176,00	ES	SAO GABRIEL DA PALHA	243.750,00	365,62	49.481,25
180006	ESPORTE	026297738	2011OB800012	11-jan-11	78.000,00	ESPORTE E LAZER N	002	26-nov-08	8173502000126,00	R N	CERRO CORA	97.500,00	78.000,00	19.500,00
180006	ESPORTE	026297957	2011OB800005	11-jan-11	109.200,00	ESPORTE E LAZER N	002	24-abr-09	1612376000110,00	R N	TRIUNFO POTIGUARA	136.500,00	109.200,00	27.300,00

180006	ESPORTE	026298316	2011OB802885	30-dez-11	53.241,82	ESPORTE E LAZER N	003	29-abr-09	6554042000150,00	PI	CANTO DO BURITI	282.750,00	53.241,82	229.508,18
180006	ESPORTE	026298316	2011OB801638	28-dez-11	66.474,53	ESPORTE E LAZER N	004	29-abr-09	6554042000150,00	PI	CANTO DO BURITI	282.750,00	66.474,53	163.033,65
180006	ESPORTE	026298535	2011OB802917	30-dez-11	66.135,22	ESPORTE E LAZER N	002	02-jun-09	1612588000105,00	PI	LAGOA DO SITIO	282.750,00	66.135,22	216.614,78
180006	ESPORTE	026298535	2011OB801613	28-dez-11	27.794,33	ESPORTE E LAZER N	003	02-jun-09	1612588000105,00	PI	LAGOA DO SITIO	282.750,00	27.794,33	188.820,45
180006	ESPORTE	026300040	2011OB803015	30-dez-11	38.970,75	ESPORTE E LAZER N	002	25-nov-09	17097791000112,00	M G	MONTALVANIA	146.250,00	38.970,75	107.279,25
180006	ESPORTE	026300592	2011OB800775	17-out-11	200.728,13	ESPORTE E LAZER N	001	24-abr-09	83102467000170,00	SC	CORUPA	243.750,00	200.728,13	43.021,87
180006	ESPORTE	026300592	2011OB803104	30-dez-11	4.972,50	ESPORTE E LAZER N	002	24-abr-09	83102467000170,00	SC	CORUPA	243.750,00	4.972,50	38.049,37
180006	ESPORTE	026300592	2011OB801725	28-dez-11	28.104,37	ESPORTE E LAZER N	003	24-abr-09	83102467000170,00	SC	CORUPA	243.750,00	28.104,37	9.945,00
180006	ESPORTE	026302426	2011OB802962	30-dez-11	10.014,55	ESPORTE E LAZER N	002	09-set-09	10282945000105,00	PE	SERRA TALHADA	136.500,00	10.014,55	126.485,45
180006	ESPORTE	026303661	2011OB800031	11-jan-11	78.000,00	ESPORTE E LAZER N	002	18-nov-09	13112289000182,00	SE	CUMBE	97.500,00	78.000,00	19.500,00
180006	ESPORTE	026304020	2011OB800030	11-jan-11	78.000,00	ESPORTE E LAZER N	002	25-nov-09	13110408000168,00	SE	SIRIRI	97.500,00	78.000,00	19.500,00
180006	ESPORTE	026305830	2011OB803013	30-dez-11	27.680,25	ESPORTE E LAZER N	002	08-mai-09	15023914000145,00	M T	ARAPUTANGA	146.250,00	27.680,25	118.569,75
180006	ESPORTE	026306073	2011OB803014	30-dez-11	14.490,45	ESPORTE E LAZER N	003	21-jan-09	15023922000191,00	M T	CANARANA	175.500,00	14.490,45	161.009,55
180006	ESPORTE	026306187	2011OB800470	29-ago-11	21.280,35	ESPORTE E LAZER N	002	27-mai-09	3533064000146,00	M T	CUIABA	136.500,00	21.280,35	115.219,65
180006	ESPORTE	026306187	2011OB800927	07-nov-11	87.919,65	ESPORTE E LAZER N	003	27-mai-09	3533064000146,00	M T	CUIABA	136.500,00	87.919,65	27.300,00

180006	ESPORTE	026307215	2011OB800205	19-mai-11	1.930,50	ESPORTE E LAZER N	03	04-ago-09	13124052000111,00	SE	LAGARTO	146.250,00	1.930,50	144.319,50
180006	ESPORTE	026307215	2011OB800776	17-out-11	12.723,75	ESPORTE E LAZER N	004	19-mai-11	13124052000111,00	SE	LAGARTO	146.250,00	12.723,75	131.595,75
180006	ESPORTE	026307215	2011OB803028	30-dez-11	19.490,25	ESPORTE E LAZER N	005	19-mai-11	13124052000111,00	SE	LAGARTO	146.250,00	19.490,25	112.105,50
180006	ESPORTE	026308344	2011OB803062	30-dez-11	12.008,75	ESPORTE E LAZER N	002	02-ago-10	14105209000124,00	B A	CARINHA NHA	97.500,00	12.008,75	85.491,25
180006	ESPORTE	026309037	2011OB803085	30-dez-11	60.385,43	ESPORTE E LAZER N	004	21-jan-09	13071253000106,00	B A	TANCRED O NEVES	687.375,00	60.385,43	626.989,57
180006	ESPORTE	026309141	2011OB803108	30-dez-11	119.253,80	ESPORTE E LAZER N	002	28-out-09	13910690000168,00	B A	UBAIRA	687.375,00	119.253,80	568.121,20
180006	ESPORTE	026309706	2011OB800344	08-jul-11	10.266,75	ESPORTE E LAZER N	003	23-jun-09	75326066000175,00	SC	OTACILIO COSTA	146.250,00	10.266,75	135.983,25
180006	ESPORTE	026309706	2011OB803134	30-dez-11	20.952,75	ESPORTE E LAZER N	004	23-jun-09	75326066000175,00	SC	OTACILIO COSTA	146.250,00	20.952,75	115.030,50
180006	ESPORTE	026309810	2011OB803147	30-dez-11	31.686,25	ESPORTE E LAZER N	005	23-jun-09	75326066000175,00	SC	OTACILIO COSTA	341.250,00	31.686,25	309.563,75
180006	ESPORTE	026309924	2011OB800345	08-jul-11	58.953,38	ESPORTE E LAZER N	002	24-abr-09	83102376000134,00	SC	VIDAL RAMOS	146.250,00	58.953,38	87.296,62
180006	ESPORTE	026309924	2011OB803157	30-dez-11	19.348,87	ESPORTE E LAZER N	003	24-abr-09	83102376000134,00	SC	VIDAL RAMOS	146.250,00	19.348,87	67.947,75
180006	ESPORTE	026310055	2011OB803170	30-dez-11	45.085,63	ESPORTE E LAZER N	003	09-jun-09	2391407000112,00	T O	ARAGUAC U	243.750,00	45.085,63	198.664,37
180006	ESPORTE	026310491	2011OB800777	17-out-11	101.673,00	ESPORTE E LAZER N	002	18-mar-09	33266248000158,00	T O	NOVO ALEGRE DO TOCANTI NS	146.250,00	101.673,00	44.577,00
180006	ESPORTE	026310491	2011OB803186	30-dez-11	5.109,00	ESPORTE E LAZER N	003	18-mar-09	33266248000158,00	T O	NOVO ALEGRE DO TOCANTI NS	146.250,00	5.109,00	39.468,00

180006	ESPORTE	026310505	2011OB800778	17-out-11	11.059,43	ESPORTE E LAZER N	002	28-out-09	729000168,00	T O	RIO SONO	185.250,00	11.059,43	174.190,57
180006	ESPORTE	026310505	2011OB803239	30-dez-11	45.713,52	ESPORTE E LAZER N	003	28-out-09	729000168,00	T O	RIO SONO	185.250,00	45.713,52	128.477,05
180006	ESPORTE	026310837	2011OB801174	23-nov-11	134.667,00	ESPORTE E LAZER N	000	26-ago-09	46523114000117,00	SP	EMBU	390.000,00	134.667,00	255.333,00
180006	ESPORTE	026310837	2011OB800192	19-mai-11	59.592,00	ESPORTE E LAZER N	002	26-ago-09	46523114000117,00	SP	EMBU	390.000,00	59.592,00	195.741,00
180006	ESPORTE	026310837	2011OB803261	30-dez-11	11.206,00	ESPORTE E LAZER N	003	26-ago-09	46523114000117,00	SP	EMBU	390.000,00	11.206,00	184.535,00
180006	ESPORTE	026310837	2011OB801704	28-dez-11	84.123,00	ESPORTE E LAZER N	004	26-ago-09	46523114000117,00	SP	EMBU	390.000,00	84.123,00	100.412,00
180006	ESPORTE	026311298	2011OB800183	19-mai-11	18.154,50	ESPORTE E LAZER N	002	24-abr-09	41522251000113,00	PI	BURITI DOS MONTES	195.000,00	18.154,50	176.845,50
180006	ESPORTE	026311298	2011OB800928	07-nov-11	39.000,00	ESPORTE E LAZER N	003	24-abr-09	41522251000113,00	PI	BURITI DOS MONTES	195.000,00	39.000,00	137.845,50
180006	ESPORTE	026311298	2011OB803258	30-dez-11	31.681,00	ESPORTE E LAZER N	004	24-abr-09	41522251000113,00	PI	BURITI DOS MONTES	195.000,00	31.681,00	106.164,50
180006	ESPORTE	026311301	2011OB802880	30-dez-11	63.710,75	ESPORTE E LAZER N	003	18-jan-12	6553622000123,00	PI	CARACOL	292.500,00	63.710,75	228.789,25
180006	ESPORTE	026312095	2011OB800573	14-set-11	49.023,00	ESPORTE E LAZER N	002	14-set-11	12367892000142,00	A L	CANAPI	585.000,00	49.023,00	535.977,00
180006	ESPORTE	026312095	2011OB803257	30-dez-11	139.659,00	ESPORTE E LAZER N	003	09-set-09	12367892000142,00	A L	CANAPI	585.000,00	139.659,00	396.318,00
180006	ESPORTE	026313456	2011OB803259	30-dez-11	15.726,75	ESPORTE E LAZER N	003	26-nov-08	44445054000136,00	SP	SANTOPO LIS DO AGUAPEI	97.500,00	15.726,75	81.773,25
180006	ESPORTE	026313456	2011OB801684	28-dez-11	1.569,75	ESPORTE E LAZER N	004	26-nov-09	44445054000136,00	SP	SANTOPO LIS DO AGUAPEI	97.500,00	1.569,75	80.203,50
180006	ESPORTE	026315176	2011OB803260	30-dez-11	127.855,08	ESPORTE E LAZER N	003	16-fev-09	45358249000101,00	SP	SAO CARLOS	1.178.750,00	127.855,08	1.050.894,92

180006	ESPORTE	026315394	2011OB803249	30-dez-11	24.682,13	ESPORTE E LAZER N	002	02-jun-09	6741565000106,00	CE	MILHA	146.250,00	24.682,13	121.567,87
180006	ESPORTE	026315512	2011OB800574	14-set-11	36.367,50	ESPORTE E LAZER N	003	14-set-11	7744303000168,00	CE	QUIXERA MOBIM	243.750,00	36.367,50	207.382,50
180006	ESPORTE	026315512	2011OB800929	07-nov-11	85.507,50	ESPORTE E LAZER N	004	19-ago-09	7744303000168,00	CE	QUIXERA MOBIM	243.750,00	85.507,50	121.875,00
180006	ESPORTE	026316087	2011OB800438	29-jul-11	78.000,00	ESPORTE E LAZER N	002	24-abr-09	45781176000166,00	SP	AMERICA NA	97.500,00	78.000,00	19.500,00
180006	ESPORTE	026316204	2011OB803269	30-dez-11	31.287,75	ESPORTE E LAZER N	001	04-mai-11	87297271000139,00	RS	ARROIO DO MEIO	97.500,00	31.287,75	66.212,25
180006	ESPORTE	026316204	2011OB800779	17-out-11	3.636,75	ESPORTE E LAZER N	002	04-mai-11	87297271000139,00	RS	ARROIO DO MEIO	97.500,00	3.636,75	62.575,50
180006	ESPORTE	026316756	2011OB800187	19-mai-11	44.879,25	ESPORTE E LAZER N	003	08-mai-09	1601856000185,00	RS	NOVO CABRAIS	97.500,00	44.879,25	52.620,75
180006	ESPORTE	026316756	2011OB801611	28-dez-11	3.870,75	ESPORTE E LAZER N	004	08-mai-09	1601856000185,00	RS	NOVO CABRAIS	97.500,00	3.870,75	48.750,00
180006	ESPORTE	026317115	2011OB803274	30-dez-11	10.806,25	ESPORTE E LAZER N	002	16-jun-09	7598683000170,00	CE	MERUOCA	136.500,00	10.806,25	125.693,75
180006	ESPORTE	026317999	2011OB800210	19-mai-11	12.724,25	ESPORTE E LAZER N	002	28-out-09	13811484000109,00	B A	IGAPORA	97.500,00	12.724,25	84.775,75
180006	ESPORTE	026317999	2011OB800575	14-set-11	28.518,75	ESPORTE E LAZER N	003	14-set-11	13811484000109,00	B A	IGAPORA	97.500,00	28.518,75	56.257,00
180006	ESPORTE	026317999	2011OB803290	30-dez-11	3.419,00	ESPORTE E LAZER N	004	19-mai-11	13811484000109,00	B A	IGAPORA	97.500,00	3.419,00	52.838,00
180006	ESPORTE	026318026	2011OB800211	19-mai-11	7.176,00	ESPORTE E LAZER N	003	03-nov-10	13811484000109,00	B A	IGAPORA	234.000,00	7.176,00	226.824,00
180006	ESPORTE	026318026	2011OB803297	30-dez-11	68.991,00	ESPORTE E LAZER N	004	19-mai-11	13811484000109,00	B A	IGAPORA	234.000,00	68.991,00	157.833,00
180006	ESPORTE	026318244	2011OB803358	30-dez-11	36.382,12	ESPORTE E LAZER N	002	28-out-09	13225131000119,00	B A	TANQUE NOVO	146.250,00	36.382,12	109.867,88
180006	ESPORTE	026318244	2011OB801660	28-dez-11	7.853,63	ESPORTE E LAZER N	003	28-out-09	13225131000119,00	B A	TANQUE NOVO	146.250,00	7.853,63	102.014,25

180006	ESPORTE	026318682	2011OB800125	10-fev-11	73.125,00	ESPORTE E LAZER N	003	28-jan-09	6933519000109,00	MA	LIMA CAMPOS	146.250,00	73.125,00	73.125,00
180006	ESPORTE	026319710	2011OB803361	30-dez-11	34.534,50	ESPORTE E LAZER N	002	19-ago-09	18114272000188,00	MG	DIVINO	195.000,00	34.534,50	160.465,50
180006	ESPORTE	026319710	2011OB801668	28-dez-11	52.396,50	ESPORTE E LAZER N	003	19-ago-09	18114272000188,00	MG	DIVINO	195.000,00	52.396,50	108.069,00
180006	ESPORTE	026320519	2011OB800780	17-out-11	25.272,00	ESPORTE E LAZER N	001	26-nov-10	7605850000162,00	CE	MARACANAU	585.000,00	25.272,00	559.728,00
180006	ESPORTE	026320519	2011OB800930	07-nov-11	5.967,00	ESPORTE E LAZER N	002	26-nov-10	7605850000162,00	CE	MARACANAU	585.000,00	5.967,00	553.761,00
180006	ESPORTE	026320519	2011OB803354	30-dez-11	184.587,00	ESPORTE E LAZER N	003	26-nov-10	7605850000162,00	CE	MARACANAU	585.000,00	184.587,00	369.174,00
180006	ESPORTE	026320956	2011OB800931	07-nov-11	47.500,00	ESPORTE E LAZER N	002	26-ago-08	6582464000130,00	CE	UMIRIM	97.500,00	47.500,00	50.000,00
180006	ESPORTE	026321084	2011OB801175	23-nov-11	6.191,25	ESPORTE E LAZER N	003	29-abr-09	6582464000130,00	CE	UMIRIM	97.500,00	6.191,25	91.308,75
180006	ESPORTE	026321084	2011OB801639	28-dez-11	7.020,00	ESPORTE E LAZER N	004	29-abr-09	6582464000130,00	CE	UMIRIM	97.500,00	7.020,00	84.288,75
180006	ESPORTE	026321201	2011OB803359	30-dez-11	100.000,00	ESPORTE E LAZER N	001	22-out-10	13937123000103,00	BA	SECRETARIA DO TRABALHO E ACOO SOCIAL DO	682.500,00	100.000,00	582.500,00
180006	ESPORTE	026321315	2011OB803360	30-dez-11	229.905,00	ESPORTE E LAZER N	002	29-abr-09	17695008000112,00	MG	TRES MARIAS	877.500,00	229.905,00	647.595,00
180006	ESPORTE	026321315	2011OB801667	28-dez-11	12.285,00	ESPORTE E LAZER N	003	29-abr-09	17695008000112,00	MG	TRES MARIAS	877.500,00	12.285,00	635.310,00
180006	ESPORTE	026322778	2011OB800577	14-set-11	45.015,75	ESPORTE E LAZER N	003	14-set-11	88485412000100,00	RS	MATA	97.500,00	45.015,75	52.484,25
180006	ESPORTE	026322778	2011OB803384	30-dez-11	1.244,75	ESPORTE E LAZER N	004	01-abr-09	88485412000100,00	RS	MATA	97.500,00	1.244,75	51.239,50

180006	ESPORTE	026322882	2011OB800578	14-set-11	44.645,25	ESPORTE E LAZER N	003	14-set-11	88485412000100,00	RS	MATA	97.500,00	44.645,25	52.854,75
180006	ESPORTE	026322882	2011OB803385	30-dez-11	1.368,25	ESPORTE E LAZER N	004	01-abr-09	88485412000100,00	RS	MATA	97.500,00	1.368,25	51.486,50
180006	ESPORTE	026322996	2011OB800173	19-mai-11	30.518,25	ESPORTE E LAZER N	003	16-jun-09	1612364000195,00	RS	PASSA SETE	97.500,00	30.518,25	66.981,75
180006	ESPORTE	026322996	2011OB803364	30-dez-11	5.827,25	ESPORTE E LAZER N	004	16-jun-09	1612364000195,00	RS	PASSA SETE	97.500,00	5.827,25	61.154,50
180006	ESPORTE	026323023	2011OB800346	08-jul-11	32.391,45	ESPORTE E LAZER N	002	01-abr-09	87896882000101,00	RS	SAO FRANCISCO DE ASSIS	136.500,00	32.391,45	104.108,55
180006	ESPORTE	026323023	2011OB803392	30-dez-11	6.147,05	ESPORTE E LAZER N	003	01-abr-09	87896882000101,00	RS	SAO FRANCISCO DE ASSIS	136.500,00	6.147,05	97.961,50
180006	ESPORTE	026323023	2011OB801731	28-dez-11	58.367,40	ESPORTE E LAZER N	004	01-abr-09	87896882000101,00	RS	SAO FRANCISCO DE ASSIS	136.500,00	58.367,40	39.594,10
180006	ESPORTE	026323241	2011OB800347	08-jul-11	13.963,95	ESPORTE E LAZER N	002	01-abr-09	97229181000164,00	RS	SAO SEPE	160.875,00	13.963,95	146.911,05
180006	ESPORTE	026323241	2011OB803432	30-dez-11	34.631,02	ESPORTE E LAZER N	003	01-abr-09	97229181000164,00	RS	SAO SEPE	160.875,00	34.631,02	112.280,03
180006	ESPORTE	026323241	2011OB801737	28-dez-11	10.842,98	ESPORTE E LAZER N	004	01-abr-09	97229181000164,00	RS	SAO SEPE	160.875,00	10.842,98	101.437,05
180006	ESPORTE	026323356	2011OB800362	08-jul-11	109.200,00	ESPORTE E LAZER N	002	26-ago-09	87572079000103,00	RS	SAO VICENTE DO SUL	136.500,00	109.200,00	27.300,00
180006	ESPORTE	026324048	2011OB800363	08-jul-11	7.322,25	ESPORTE E LAZER N	002	26-ago-09	87893111000152,00	RS	SAO LOURENCO DO SUL	97.500,00	7.322,25	90.177,75
180006	ESPORTE	026324048	2011OB800613	15-set-11	52.698,75	ESPORTE E LAZER N	003	15-set-11	87893111000152,00	RS	SAO LOURENCO DO SUL	97.500,00	52.698,75	37.479,00

180006	ESPORTE	026324048	2011OB801730	28-dez-11	17.979,00	ESPORTE E LAZER N	004	26-ago-09	87893111000152,00	RS	SAO LOURENCO DO SUL	97.500,00	17.979,00	19.500,00
180006	ESPORTE	026324153	2011OB803446	30-dez-11	71.002,57	ESPORTE E LAZER N	002	02-set-09	14126692000123,00	BA	CONDE	351.000,00	71.002,57	279.997,43
180006	ESPORTE	026325411	2011OB803458	30-dez-11	38.869,17	ESPORTE E LAZER N	002	26-ago-09	27167428000180,00	ES	NOVA VENECIA	195.000,00	38.869,17	156.130,83
180006	ESPORTE	026326322	2011OB800351	08-jul-11	94.536,00	ESPORTE E LAZER N	004	22-jul-09	75904524000106,00	PR	CAMPO MOURAO	780.000,00	94.536,00	685.464,00
180006	ESPORTE	026326322	2011OB800932	07-nov-11	30.030,00	ESPORTE E LAZER N	005	22-jul-09	75904524000106,00	PR	CAMPO MOURAO	780.000,00	30.030,00	655.434,00
180006	ESPORTE	026326322	2011OB803462	30-dez-11	88.478,00	ESPORTE E LAZER N	006	22-jul-09	75904524000106,00	PR	CAMPO MOURAO	780.000,00	88.478,00	566.956,00
180006	ESPORTE	026326656	2011OB803445	30-dez-11	25.008,75	ESPORTE E LAZER N	002	18-mar-09	13913348000111,00	BA	CAEM	175.500,00	25.008,75	150.491,25
180006	ESPORTE	026326656	2011OB801664	28-dez-11	13.473,75	ESPORTE E LAZER N	003	18-mar-09	13913348000111,00	BA	CAEM	175.500,00	13.473,75	137.017,50
180006	ESPORTE	026326760	2011OB803448	30-dez-11	17.210,70	ESPORTE E LAZER N	002	28-out-09	16416521000164,00	BA	MIRANTE	175.500,00	17.210,70	158.289,30
180006	ESPORTE	026326874	2011OB803456	30-dez-11	24.385,10	ESPORTE E LAZER N	003	06-fev-09	13909247000177,00	BA	REMANSO	175.500,00	24.385,10	151.114,90
180006	ESPORTE	026327233	2011OB803473	30-dez-11	4.875,00	ESPORTE E LAZER N	002	04-mar-09	45704053000121,00	SP	CUNHA	146.250,00	4.875,00	141.375,00
180006	ESPORTE	026327233	2011OB801694	28-dez-11	83.625,00	ESPORTE E LAZER N	003	04-mar-09	45704053000121,00	SP	CUNHA	146.250,00	83.625,00	57.750,00
180006	ESPORTE	026327347	2011OB800752	04-out-11	78.250,00	ESPORTE E LAZER N	003	16-set-09	46680500000112,00	SP	GUARATI NGUETA	146.250,00	78.250,00	68.000,00
180006	ESPORTE	026327452	2011OB800751	04-out-11	78.250,00	ESPORTE E LAZER N	003	16-set-09	46680500000112,00	SP	GUARATI NGUETA	146.250,00	78.250,00	68.000,00
180006	ESPORTE	026327785	2011OB803491	30-dez-11	10.060,58	ESPORTE E LAZER N	003	01-jul-09	46634390000152,00	SP	ITARARE	146.250,00	10.060,58	136.189,42
180006	ESPORTE	026328813	2011OB803498	30-dez-11	16.328,00	ESPORTE E LAZER N	002	21-mai-99	17097791000112,00	MG	MONTAL VANIA	97.500,00	16.328,00	81.172,00

180006	ESPORTE	026329724	2011OB803504	30-dez-11	36.786,75	ESPORTE E LAZER N	003	19-ago-09	13782461000105,00	B A	MACAUBAS	292.500,00	36.786,75	255.713,25
180006	ESPORTE	026329724	2011OB801663	28-dez-11	35.889,75	ESPORTE E LAZER N	004	19-ago-09	13782461000105,00	B A	MACAUBAS	292.500,00	35.889,75	219.823,50
180006	ESPORTE	026330291	2011OB803556	30-dez-11	5.102,50	ESPORTE E LAZER N	003	09-set-09	13393152000143,00	B A	FATIMA	487.500,00	5.102,50	482.397,50
180006	ESPORTE	026330637	2011OB800461	18-ago-11	14.430,00	ESPORTE E LAZER N	001	26-mai-11	13913140000100,00	B A	SANTANA	243.750,00	14.430,00	229.320,00
180006	ESPORTE	026330856	2011OB800349	08-jul-11	34.598,85	ESPORTE E LAZER N	002	24-dez-08	7963861000114,00	CE	PACATUBA	107.250,00	34.598,85	72.651,15
180006	ESPORTE	026330856	2011OB803551	30-dez-11	17.067,05	ESPORTE E LAZER N	003	24-dez-08	7963861000114,00	CE	PACATUBA	107.250,00	17.067,05	55.584,10
180006	ESPORTE	026331433	2011OB801714	28-dez-11	79.937,50	ESPORTE E LAZER N	002	11-fev-09	76105634000170,00	PR	COLOMBO	99.937,50	79.937,50	20.000,00
180006	ESPORTE	026331871	2011OB801712	28-dez-11	100.000,00	ESPORTE E LAZER N	003	28-out-09	76022490000199,00	PR	MORRETES	195.000,00	100.000,00	95.000,00
180006	ESPORTE	026332459	2011OB800190	19-mai-11	25.954,50	ESPORTE E LAZER N	002	19-ago-09	94577632000166,00	RS	SINIMBU	97.500,00	25.954,50	71.545,50
180006	ESPORTE	026332459	2011OB800361	08-jul-11	31.687,50	ESPORTE E LAZER N	003	18-ago-09	94577632000166,00	RS	SINIMBU	97.500,00	31.687,50	39.858,00
180006	ESPORTE	026332459	2011OB803575	30-dez-11	6.786,00	ESPORTE E LAZER N	004	18-ago-09	94577632000166,00	RS	SINIMBU	97.500,00	6.786,00	33.072,00
180006	ESPORTE	026332909	2011OB800605	15-set-11	1.533,68	ESPORTE E LAZER N	003	15-set-11	46634119000117,00	SP	CONCHAS	126.750,00	1.533,68	125.216,32
180006	ESPORTE	026332909	2011OB803568	30-dez-11	20.613,77	ESPORTE E LAZER N	004	26-ago-09	46634119000117,00	SP	CONCHAS	126.750,00	20.613,77	104.602,55
180006	ESPORTE	026333141	2011OB801237	23-nov-11	8.810,10	ESPORTE E LAZER N	003	28-jul-09	44441558000188,00	SP	LUIZIANI A	117.000,00	8.810,10	108.189,90
180006	ESPORTE	026333141	2011OB803564	30-dez-11	16.563,30	ESPORTE E LAZER N	004	28-jul-09	44441558000188,00	SP	LUIZIANI A	117.000,00	16.563,30	91.626,60
180006	ESPORTE	026333360	2011OB800191	19-mai-11	73.125,00	ESPORTE E LAZER N	003	26-ago-09	45709912000175,00	SP	VIRADOURO	146.250,00	73.125,00	73.125,00

180006	ESPORTE	026333474	2011OB801238	23-nov-11	57.353,40	ESPORTE E LAZER N	001	13-mai-09	83102731000175,00	SC	TROMBUDO CENTRAL	117.000,00	57.353,40	59.646,60
180006	ESPORTE	026333474	2011OB801726	28-dez-11	1.146,60	ESPORTE E LAZER N	003	13-mai-09	83102731000175,00	SC	TROMBUDO CENTRAL	117.000,00	1.146,60	58.500,00
180006	ESPORTE	026333693	2011OB801706	28-dez-11	100.000,00	ESPORTE E LAZER N	004	11-ago-09	46732442000123,00	SP	DESCALVADO	292.500,00	100.000,00	192.500,00
180006	ESPORTE	026334617	2011OB800214	19-mai-11	19.500,00	ESPORTE E LAZER N	003	04-ago-09	6242846000114,00	MA	ARARI	195.000,00	19.500,00	175.500,00
180006	ESPORTE	026334617	2011OB802874	30-dez-11	13.357,50	ESPORTE E LAZER N	004	19-mai-11	6242846000114,00	MA	ARARI	195.000,00	13.357,50	162.142,50
180006	ESPORTE	026334617	2011OB801636	28-dez-11	96.427,50	ESPORTE E LAZER N	005	19-mai-11	6242846000114,00	MA	ARARI	195.000,00	96.427,50	65.715,00
180006	ESPORTE	026335194	2011OB800175	19-mai-11	39.156,00	ESPORTE E LAZER N	003	05-nov-08	114801000188,00	TO	FATIMA	195.000,00	39.156,00	155.844,00
180006	ESPORTE	026335194	2011OB803544	30-dez-11	2.554,50	ESPORTE E LAZER N	004	05-nov-08	114801000188,00	TO	FATIMA	195.000,00	2.554,50	153.289,50
180006	ESPORTE	026335194	2011OB801605	28-dez-11	50.680,50	ESPORTE E LAZER N	005	05-nov-08	114801000188,00	TO	FATIMA	195.000,00	50.680,50	102.609,00
180006	ESPORTE	026335207	2011OB800352	08-jul-11	731,25	ESPORTE E LAZER N	003	04-ago-09	84306620000143,00	AC	BUJARI	487.500,00	731,25	486.768,75
180006	ESPORTE	026335207	2011OB800827	17-out-11	36.757,50	ESPORTE E LAZER N	004	04-ago-09	84306620000143,00	AC	BUJARI	487.500,00	36.757,50	450.011,25
180006	ESPORTE	026335207	2011OB803570	30-dez-11	68.753,75	ESPORTE E LAZER N	005	04-ago-09	84306620000143,00	AC	BUJARI	487.500,00	68.753,75	381.257,50
180006	ESPORTE	026336118	2011OB803562	30-dez-11	23.158,33	ESPORTE E LAZER N	003	26-ago-09	29128766000138,00	RJ	CACHOEIRAS DE MACACU	195.000,00	23.158,33	171.841,67
180006	ESPORTE	026336440	2011OB803580	30-dez-11	16.021,33	ESPORTE E LAZER N	003	19-ago-09	7623077000167,00	CE	ITAPIOCA	195.000,00	16.021,33	178.978,67
180006	ESPORTE	026336992	2011OB803587	30-dez-11	51.411,75	ESPORTE E LAZER N	002	01-jul-09	7849532000147,00	CE	TAUA	292.500,00	51.411,75	241.088,25

180006	ESPORTE	026338377	2011OB800174	19-mai-11	8.804,25	ESPORTE E LAZER N	003	22-jul-09	4208358000165,00	RS	SAO JOSE DO SUL	97.500,00	8.804,25	88.695,75
180006	ESPORTE	026338377	2011OB801627	28-dez-11	30.693,00	ESPORTE E LAZER N	004	22-jul-09	4208358000165,00	RS	SAO JOSE DO SUL	97.500,00	30.693,00	58.002,75
180006	ESPORTE	026339174	2011OB800933	07-nov-11	22.005,75	ESPORTE E LAZER N	001	20-abr-11	1611339000197,00	RS	BALNEARIO PINHAL	97.500,00	22.005,75	75.494,25
180006	ESPORTE	026339174	2011OB803694	30-dez-11	25.164,75	ESPORTE E LAZER N	003	07-nov-11	1611339000197,00	RS	BALNEARIO PINHAL	97.500,00	25.164,75	50.329,50
180006	ESPORTE	026339288	2011OB803713	30-dez-11	8.004,75	ESPORTE E LAZER N	002	06-ago-10	87990800000185,00	RS	CACHOEIRINHA	146.250,00	8.004,75	138.245,25
180006	ESPORTE	026339288	2011OB801732	28-dez-11	49.110,75	ESPORTE E LAZER N	003	06-ago-10	87990800000185,00	RS	CACHOEIRINHA	146.250,00	49.110,75	89.134,50
180006	ESPORTE	026339405	2011OB801176	23-nov-11	10.666,50	ESPORTE E LAZER N	002	26-ago-09	93235943000184,00	RS	MARATA	195.000,00	10.666,50	184.333,50
180006	ESPORTE	026339405	2011OB803715	30-dez-11	48.444,50	ESPORTE E LAZER N	003	26-ago-09	93235943000184,00	RS	MARATA	195.000,00	48.444,50	135.889,00
180006	ESPORTE	026340087	2011OB800117	10-fev-11	19.500,00	ESPORTE E LAZER N	001	18-mai-10	1409705000120,00	GO	SECRETARIA DE ESTADO DA EDUCACAO E CULTU	97.500,00	19.500,00	78.000,00
180006	ESPORTE	026340191	2011OB800114	10-fev-11	19.500,00	ESPORTE E LAZER N	001	18-mai-10	1409705000120,00	GO	SECRETARIA DE ESTADO DA EDUCACAO E CULTU	97.500,00	19.500,00	78.000,00
180006	ESPORTE	026340204	2011OB800115	10-fev-11	19.500,00	ESPORTE E LAZER N	001	18-mai-10	1409705000120,00	GO	SECRETARIA DE ESTADO DA EDUCACAO E CULTU	97.500,00	19.500,00	78.000,00

										O E CULTU				
180006	ESPORTE	02634053 7	2011OB8003 42	08-jul-11	23.010,00	ESPORTE E LAZER N	002	29-abr-09	5277173000175,0 0	M A	PASTOS BONS	243.750,00	23.010,00	220.740,00
180006	ESPORTE	02634053 7	2011OB8036 98	30-dez- 11	57.330,00	ESPORTE E LAZER N	003	29-abr-09	5277173000175,0 0	M A	PASTOS BONS	243.750,00	57.330,00	163.410,00
180006	ESPORTE	02634075 6	2011OB8036 95	30-dez- 11	43.225,00	ESPORTE E LAZER N	002	24-abr-09	3214145000183,0 0	M T	CACERES	195.000,00	43.225,00	151.775,00
180006	ESPORTE	02634111 5	2011OB8036 93	30-dez- 11	47.872,50	ESPORTE E LAZER N	001	19-ago-09	1602022000194,0 0	RS	BOA VISTA DO SUL	195.000,00	47.872,50	147.127,50
180006	ESPORTE	02634111 5	2011OB8016 12	28-dez- 11	51.382,50	ESPORTE E LAZER N	002	19-ago-09	1602022000194,0 0	RS	BOA VISTA DO SUL	195.000,00	51.382,50	95.745,00
180006	ESPORTE	02634144 7	2011OB8001 81	19-mai- 11	66.846,00	ESPORTE E LAZER N	002	19-ago-09	88594999000195, 00	RS	GARIBAL DI	97.500,00	66.846,00	30.654,00
180006	ESPORTE	02634144 7	2011OB8006 14	15-set-11	11.154,00	ESPORTE E LAZER N	003	19-ago-09	88594999000195, 00	RS	GARIBAL DI	97.500,00	11.154,00	19.500,00
180006	ESPORTE	02634166 7	2011OB8037 14	30-dez- 11	10.283,00	ESPORTE E LAZER N	002	01-jul-09	91110296000159, 00	RS	NOVA ROMA DO SUL	97.500,00	10.283,00	87.217,00
180006	ESPORTE	02634166 7	2011OB8017 34	28-dez- 11	47.151,00	ESPORTE E LAZER N	003	01-jul-09	91110296000159, 00	RS	NOVA ROMA DO SUL	97.500,00	47.151,00	40.066,00
180006	ESPORTE	02634279 6	2011OB8006 12	15-set-11	70.390,13	ESPORTE E LAZER N	002	15-set-11	87893111000152, 00	RS	SAO LOURENC O DO SUL	146.250,00	70.390,13	75.859,87
180006	ESPORTE	02634279 6	2011OB8037 12	30-dez- 11	15.536,62	ESPORTE E LAZER N	003	26-ago-09	87893111000152, 00	RS	SAO LOURENC O DO SUL	146.250,00	15.536,62	60.323,25
180006	ESPORTE	02634393 8	2011OB8003 53	08-jul-11	48.750,00	ESPORTE E LAZER N	003	09-set-09	17749912000163, 00	M G	RESENDE COSTA	97.500,00	48.750,00	48.750,00
180006	ESPORTE	02634473 5	2011OB8037 08	30-dez- 11	16.306,45	ESPORTE E LAZER N	002	28-jul-09	46634358000177, 00	SP	ITAPEVA	99.937,50	16.306,45	83.631,05
180006	ESPORTE	02634495 4	2011OB8006 00	15-set-11	192,50	ESPORTE E LAZER N	003	15-set-11	27165620000137, 00	ES	ATILIO VIVACQU	97.500,00	192,50	97.307,50

											A			
180006	ESPORTE	026344954	2011OB803706	30-dez-11	11.602,50	ESPORTE E LAZER N	004	11-ago-09	27165620000137,00	ES	ATILIO VIVACQUA	97.500,00	11.602,50	85.705,00
180006	ESPORTE	026345094	2011OB800070	14-jan-11	18.750,00	ESPORTE E LAZER N	003	26-ago-09	27165570000198,00	ES	CONCEICAO DO CASTELO	146.250,00	18.750,00	127.500,00
180006	ESPORTE	026345094	2011OB800071	14-jan-11	48.750,00	ESPORTE E LAZER N	004	26-ago-09	27165570000198,00	ES	CONCEICAO DO CASTELO	146.250,00	48.750,00	78.750,00
180006	ESPORTE	026345544	2011OB803707	30-dez-11	23.629,13	ESPORTE E LAZER N	002	26-ago-09	36388445000138,00	ES	SANTA MARIA DE JETIBA	146.250,00	23.629,13	122.620,87
180006	ESPORTE	026345763	2011OB800169	19-mai-11	72.861,75	ESPORTE E LAZER N	002	26-ago-09	90873787000199,00	RS	BOM PRINCIPIO	97.500,00	72.861,75	24.638,25
180006	ESPORTE	026345763	2011OB800616	15-set-11	5.138,25	ESPORTE E LAZER N	003	26-ago-09	90873787000199,00	RS	BOM PRINCIPIO	97.500,00	5.138,25	19.500,00
180006	ESPORTE	026346018	2011OB800374	08-jul-11	8.996,10	ESPORTE E LAZER N	002	05-mai-10	87297982000103,00	RS	LAJEADO	117.000,00	8.996,10	108.003,90
180006	ESPORTE	026346018	2011OB803710	30-dez-11	26.001,30	ESPORTE E LAZER N	003	05-mai-10	87297982000103,00	RS	LAJEADO	117.000,00	26.001,30	82.002,60
180006	ESPORTE	026346560	2011OB800176	19-mai-11	16.818,75	ESPORTE E LAZER N	003	22-jul-09	4208358000165,00	RS	SAO JOSE DO SUL	146.250,00	16.818,75	129.431,25
180006	ESPORTE	026346560	2011OB803696	30-dez-11	3.987,75	ESPORTE E LAZER N	004	22-jul-09	4208358000165,00	RS	SAO JOSE DO SUL	146.250,00	3.987,75	125.443,50
180006	ESPORTE	026346560	2011OB801628	28-dez-11	44.343,00	ESPORTE E LAZER N	005	22-jul-09	4208358000165,00	RS	SAO JOSE DO SUL	146.250,00	44.343,00	81.100,50
180006	ESPORTE	026348277	2011OB801177	23-nov-11	144.963,00	ESPORTE E LAZER N	002	09-set-09	95685798000169,00	PR	VENTANI A	195.000,00	144.963,00	50.037,00
180006	ESPORTE	026348277	2011OB803720	30-dez-11	3.679,00	ESPORTE E LAZER N	003	09-set-09	95685798000169,00	PR	VENTANI A	195.000,00	3.679,00	46.358,00
180006	ESPORTE	026348381	2011OB803702	30-dez-11	36.556,00	ESPORTE E LAZER N	002	22-jul-09	8161234000122,00	R N	ARES	195.000,00	36.556,00	158.444,00

180006	ESPORTE	026348945	2011OB800113	10-fev-11	80.000,00	ESPORTE E LAZER N	002	18-mai-10	1409705000120,00	GO	SECRETARIA DE ESTADO DA EDUCACAO E CULTU	175.500,00	80.000,00	95.500,00
180006	ESPORTE	026348945	2011OB800127	10-fev-11	15.500,00	ESPORTE E LAZER N	003	18-mai-10	1409705000120,00	GO	SECRETARIA DE ESTADO DA EDUCACAO E CULTU	175.500,00	15.500,00	80.000,00
180006	ESPORTE	026349524	2011OB800142	26-abr-11	39.000,00	ESPORTE E LAZER N	001	22-jan-10	6156160000100,00	MA	CANTANHEDE	195.000,00	39.000,00	156.000,00
180006	ESPORTE	026349961	2011OB801178	23-nov-11	46.878,00	ESPORTE E LAZER N	003	24-mar-09	8077265000108,00	RN	AREIA BRANCA	195.000,00	46.878,00	148.122,00
180006	ESPORTE	026349961	2011OB803701	30-dez-11	10.207,33	ESPORTE E LAZER N	004	24-mar-09	8077265000108,00	RN	AREIA BRANCA	195.000,00	10.207,33	137.914,67
180006	ESPORTE	026349961	2011OB801884	30-dez-11	5.000,00	ESPORTE E LAZER N	005	30-dez-11	8077265000108,00	RN	AREIA BRANCA	195.000,00	5.000,00	132.914,67
180006	ESPORTE	026350437	2011OB800007	11-jan-11	48.750,00	ESPORTE E LAZER N	006	09-set-09	2186336000116,00	GO	APORE	97.500,00	48.750,00	48.750,00
180006	ESPORTE	026352364	2011OB801220	23-nov-11	7.502,63	ESPORTE E LAZER N	003	28-out-09	87612735000154,00	RS	BARROS CASSAL	146.250,00	7.502,63	138.747,37
180006	ESPORTE	026352364	2011OB803711	30-dez-11	21.874,12	ESPORTE E LAZER N	004	28-out-09	87612735000154,00	RS	BARROS CASSAL	146.250,00	21.874,12	116.873,25
180006	ESPORTE	026352928	2011OB803717	30-dez-11	66.095,25	ESPORTE E LAZER N	002	19-ago-09	88821079000162,00	RS	RIO PARDO	292.500,00	66.095,25	226.404,75
180006	ESPORTE	026353507	2011OB803728	30-dez-11	28.522,00	ESPORTE E LAZER N	002	24-abr-09	4077251000125,00	AC	SENADOR GUIOMAR D	195.000,00	28.522,00	166.478,00
180006	ESPORTE	026354072	2011OB801221	23-nov-11	24.180,00	ESPORTE E LAZER N	002	19-ago-09	93235968000188,00	RS	SAO PEDRO DA SERRA	97.500,00	24.180,00	73.320,00

180006	ESPORTE	026354072	2011OB803732	30-dez-11	8.190,00	ESPORTE E LAZER N	003	19-ago-09	93235968000188,00	RS	SAO PEDRO DA SERRA	97.500,00	8.190,00	65.130,00
180006	ESPORTE	026355226	2011OB803730	30-dez-11	9.990,50	ESPORTE E LAZER N	002	26-ago-09	76178037000176,00	PR	GUARAPUAVA	97.500,00	9.990,50	87.509,50
180006	ESPORTE	026355330	2011OB800609	15-set-11	11.834,25	ESPORTE E LAZER N	004	15-set-11	80888688000127,00	PR	LUIZIANA	682.500,00	11.834,25	670.665,75
180006	ESPORTE	026355330	2011OB803731	30-dez-11	22.954,75	ESPORTE E LAZER N	005	11-ago-09	80888688000127,00	PR	LUIZIANA	682.500,00	22.954,75	647.711,00
180006	ESPORTE	026355330	2011OB801720	28-dez-11	165.301,50	ESPORTE E LAZER N	006	11-ago-09	80888688000127,00	PR	LUIZIANA	682.500,00	165.301,50	482.409,50
180006	ESPORTE	026356460	2011OB801643	28-dez-11	97.500,00	ESPORTE E LAZER N	002	10-fev-10	7598618000144,00	CE	COREAU	195.000,00	97.500,00	97.500,00
180006	ESPORTE	026356575	2011OB803729	30-dez-11	31.643,63	ESPORTE E LAZER N	002	01-abr-10	13128798001841,00	SE	SECRETARIA ESTADUAL DE ESPORTE E LAZER	146.250,00	31.643,63	114.606,37
180006	ESPORTE	026358178	2011OB800170	19-mai-11	19.553,63	ESPORTE E LAZER N	002	19-mai-09	3347135000116,00	MT	JACIARA	146.250,00	19.553,63	126.696,37
180006	ESPORTE	026358178	2011OB800934	07-nov-11	53.571,37	ESPORTE E LAZER N	003	19-mai-09	3347135000116,00	MT	JACIARA	146.250,00	53.571,37	73.125,00
180006	ESPORTE	026358396	2011OB800189	19-mai-11	15.502,50	ESPORTE E LAZER N	002	02-set-09	3073699000108,00	MS	NIOAQUE	243.750,00	15.502,50	228.247,50
180006	ESPORTE	026358396	2011OB803734	30-dez-11	50.927,50	ESPORTE E LAZER N	003	02-set-09	3073699000108,00	MS	NIOAQUE	243.750,00	50.927,50	177.320,00
180006	ESPORTE	026358396	2011OB801619	28-dez-11	26.715,00	ESPORTE E LAZER N	004	02-set-09	3073699000108,00	MS	NIOAQUE	243.750,00	26.715,00	150.605,00
180006	ESPORTE	026359539	2011OB800615	15-set-11	35.841,00	ESPORTE E LAZER N	002	15-set-11	88756929000196,00	RS	CAMBARA DO SUL	97.500,00	35.841,00	61.659,00
180006	ESPORTE	026359539	2011OB803115	30-dez-11	14.053,00	ESPORTE E LAZER N	003	15-set-09	88756929000196,00	RS	CAMBARA DO SUL	97.500,00	14.053,00	47.606,00

180006	ESPORTE	02635986 2	2011OB8004 27	15-jul-11	14.537,25	ESPORTE E LAZER N	003	01-abr-09	87613139000199, 00	RS	HUMAITA	97.500,00	14.537,25	82.962,75
180006	ESPORTE	02635986 2	2011OB8007 59	06-out-11	10.159,50	ESPORTE E LAZER N	004	01-abr-09	87613139000199, 00	RS	HUMAITA	97.500,00	10.159,50	72.803,25
180006	ESPORTE	02635986 2	2011OB8017 28	28-dez- 11	12.099,75	ESPORTE E LAZER N	005	01-abr-09	87613139000199, 00	RS	HUMAITA	97.500,00	12.099,75	60.703,50
180006	ESPORTE	02635986 2	2011OB8031 12	30-dez- 11	3.984,50	ESPORTE E LAZER N	006	01-abr-09	87613139000199, 00	RS	HUMAITA	97.500,00	3.984,50	56.719,00
180006	ESPORTE	02636340 6	2011OB8028 71	30-dez- 11	54.197,00	ESPORTE E LAZER N	002	04-jun-10	6198949000124,0 0	M A	SANTA INES	214.500,00	54.197,00	160.303,00
180006	ESPORTE	02636340 6	2011OB8016 33	28-dez- 11	11.909,00	ESPORTE E LAZER N	003	04-jun-10	6198949000124,0 0	M A	SANTA INES	214.500,00	11.909,00	148.394,00
180006	ESPORTE	02636362 5	2011OB8030 03	30-dez- 11	35.425,00	ESPORTE E LAZER N	002	19-ago-09	13910203000167, 00	B A	MARACAS	195.000,00	35.425,00	159.575,00
180006	ESPORTE	02636408 6	2011OB8029 76	30-dez- 11	24.592,75	ESPORTE E LAZER N	002	01-jul-09	13000609000102, 00	SE	AQUIDAB A	136.500,00	24.592,75	111.907,25
180006	ESPORTE	02636420 3	2011OB8029 82	30-dez- 11	14.543,10	ESPORTE E LAZER N	002	29-abr-09	13111679000138, 00	SE	NEOPOLIS	175.500,00	14.543,10	160.956,90
180006	ESPORTE	02636431 7	2011OB8008 28	17-out-11	18.809,70	ESPORTE E LAZER N	002	25-nov-09	13100482000101, 00	SE	PEDRA MOLE	136.500,00	18.809,70	117.690,30
180006	ESPORTE	02636431 7	2011OB8016 57	28-dez- 11	19.055,40	ESPORTE E LAZER N	003	25-nov-09	13100482000101, 00	SE	PEDRA MOLE	136.500,00	19.055,40	98.634,90
180006	ESPORTE	02636431 7	2011OB8029 80	30-dez- 11	23.778,30	ESPORTE E LAZER N	004	25-nov-09	13100482000101, 00	SE	PEDRA MOLE	136.500,00	23.778,30	74.856,60
180006	ESPORTE	02636442 1	2011OB8030 79	30-dez- 11	95.826,25	ESPORTE E LAZER N	002	29-abr-09	75666131000101, 00	PR	BARRACA O	487.500,00	95.826,25	391.673,75
180006	ESPORTE	02636545 9	2011OB8028 08	30-dez- 11	14.891,50	ESPORTE E LAZER N	002	28-out-09	7401000173,00	T O	PALMEIR OPOLIS	97.500,00	14.891,50	82.608,50
180006	ESPORTE	02636545 9	2011OB8016 04	28-dez- 11	33.325,50	ESPORTE E LAZER N	003	28-out-09	7401000173,00	T O	PALMEIR OPOLIS	97.500,00	33.325,50	49.283,00
180006	ESPORTE	02636603 7	2011OB8000 52	11-jan-11	78.000,00	ESPORTE E LAZER N	002	25-nov-09	90936956000192, 00	RS	ROLANTE	97.500,00	78.000,00	19.500,00

180006	ESPORTE	026390693	2011OB801656	28-dez-11	42.393,00	ESPORTE E LAZER N	002	25-nov-09	13097050000180,00	SE	ESTANCIA	390.000,00	42.393,00	347.607,00
180006	ESPORTE	026390693	2011OB800760	06-out-11	57.447,00	ESPORTE E LAZER N	003	25-nov-09	13097050000180,00	SE	ESTANCIA	390.000,00	57.447,00	290.160,00
180006	ESPORTE	026390693	2011OB802978	30-dez-11	70.720,00	ESPORTE E LAZER N	004	25-nov-09	13097050000180,00	SE	ESTANCIA	390.000,00	70.720,00	219.440,00
180006	ESPORTE	026390810	2011OB800177	19-mai-11	1.579,50	ESPORTE E LAZER N	003	29-abr-09	87612883000179,00	RS	VICENTE DUTRA	97.500,00	1.579,50	95.920,50
180006	ESPORTE	026390810	2011OB800611	15-set-11	27.543,75	ESPORTE E LAZER N	004	15-set-11	87612883000179,00	RS	VICENTE DUTRA	97.500,00	27.543,75	68.376,75
180006	ESPORTE	026390810	2011OB801222	23-nov-11	19.626,75	ESPORTE E LAZER N	005	29-abr-20	87612883000179,00	RS	VICENTE DUTRA	97.500,00	19.626,75	48.750,00
180006	ESPORTE	026391167	2011OB802969	30-dez-11	34.547,50	ESPORTE E LAZER N	002	16-set-09	12242020000158,00	AL	FELIZ DESERTO	195.000,00	34.547,50	160.452,50
180006	ESPORTE	026391271	2011OB801038	14-nov-11	48.750,00	ESPORTE E LAZER N	003	06-fev-09	7663941000154,00	CE	ITAREMA	97.500,00	48.750,00	48.750,00
180006	ESPORTE	026391385	2011OB800013	11-jan-11	148.200,00	ESPORTE E LAZER N	002	03-dez-08	8173502000126,00	RN	CERRO CORA	185.250,00	148.200,00	37.050,00
180006	ESPORTE	026391503	2011OB800599	15-set-11	43.081,63	ESPORTE E LAZER N	002	15-set-11	25212242000170,00	MG	MAMONAS	341.250,00	43.081,63	298.168,37
180006	ESPORTE	026391503	2011OB800935	07-nov-11	68.200,00	ESPORTE E LAZER N	003	02-jun-09	25212242000170,00	MG	MAMONAS	341.250,00	68.200,00	229.968,37
180006	ESPORTE	026391617	2011OB802879	30-dez-11	34.476,65	ESPORTE E LAZER N	003	09-jun-09	6553614000187,00	PI	MIGUEL ALVES	282.750,00	34.476,65	248.273,35
180006	ESPORTE	026391617	2011OB801637	28-dez-11	96.570,05	ESPORTE E LAZER N	004	09-jun-09	6553614000187,00	PI	MIGUEL ALVES	282.750,00	96.570,05	151.703,30
180006	ESPORTE	026391835	2011OB800207	19-mai-11	3.700,13	ESPORTE E LAZER N	003	04-ago-09	13124052000111,00	SE	LAGARTO	146.250,00	3.700,13	142.549,87
180006	ESPORTE	026391835	2011OB800829	17-out-11	4.914,00	ESPORTE E LAZER N	004	19-mai-99	13124052000111,00	SE	LAGARTO	146.250,00	4.914,00	137.635,87
180006	ESPORTE	026391835	2011OB802985	30-dez-11	21.503,62	ESPORTE E LAZER N	005	19-mai-99	13124052000111,00	SE	LAGARTO	146.250,00	21.503,62	116.132,25

180006	ESPORTE	026391949	2011OB803001	30-dez-11	124.134,16	ESPORTE E LAZER N	002	29-abr-09	13843842000157,00	B A	CONCEICAO DO COITE	687.375,00	124.134,16	563.240,84
180006	ESPORTE	026392078	2011OB800377	08-jul-11	50.242,79	ESPORTE E LAZER N	002	19-ago-09	14106553000138,00	B A	CONTENDAS DO SINCORA	687.375,00	50.242,79	637.132,21
180006	ESPORTE	026392078	2011OB803007	30-dez-11	135.710,73	ESPORTE E LAZER N	003	19-ago-09	14106553000138,00	B A	CONTENDAS DO SINCORA	687.375,00	135.710,73	501.421,48
180006	ESPORTE	026392309	2011OB803052	30-dez-11	1.030,25	ESPORTE E LAZER N	003	08-abr-09	44935278000126,00	SP	RANCHARIA	97.500,00	1.030,25	96.469,75
180006	ESPORTE	026392965	2011OB800043	11-jan-11	78.000,00	ESPORTE E LAZER N	002	02-set-09	88117718000103,00	RS	BUTIA	97.500,00	78.000,00	19.500,00
180006	ESPORTE	026393106	2011OB800184	19-mai-11	93.233,50	ESPORTE E LAZER N	003	09-set-09	18338848000190,00	M G	SAO JOAO DO ORIENTE	195.000,00	93.233,50	101.766,50
180006	ESPORTE	026393106	2011OB803025	30-dez-11	2.255,50	ESPORTE E LAZER N	004	09-set-09	18338848000190,00	M G	SAO JOAO DO ORIENTE	195.000,00	2.255,50	99.511,00
180006	ESPORTE	026393876	2011OB800055	11-jan-11	78.000,00	ESPORTE E LAZER N	002	28-out-09	87691507000117,00	RS	CAPAO DO LEAO	97.500,00	78.000,00	19.500,00
180006	ESPORTE	026394904	2011OB803054	30-dez-11	27.266,52	ESPORTE E LAZER N	002	09-set-09	45138088000140,00	SP	SANTANA DA PONTE PENZA	107.250,00	27.266,52	79.983,48
180006	ESPORTE	026394904	2011OB801686	28-dez-11	4.000,43	ESPORTE E LAZER N	003	09-set-09	45138088000140,00	SP	SANTANA DA PONTE PENZA	107.250,00	4.000,43	75.983,05
180006	ESPORTE	026401645	2011OB800472	29-ago-11	26.173,88	ESPORTE E LAZER N	002	19-ago-09	8079774000161,00	R N	SAO PAULO DO POTENGI	126.750,00	26.173,88	100.576,12
180006	ESPORTE	026401645	2011OB802899	30-dez-11	25.075,37	ESPORTE E LAZER N	003	19-ago-09	8079774000161,00	R N	SAO PAULO DO POTENGI	126.750,00	25.075,37	75.500,75
180006	ESPORTE	026401864	2011OB800198	19-mai-11	3.612,38	ESPORTE E LAZER N	003	02-set-09	8159089000145,00	R N	TANGARA	126.750,00	3.612,38	123.137,62

180006	ESPORTE	026401864	2011OB801223	23-nov-11	21.167,25	ESPORTE E LAZER N	004	02-set-09	8159089000145,00	R N	TANGARA	126.750,00	21.167,25	101.970,37
180006	ESPORTE	026401864	2011OB802923	30-dez-11	12.865,12	ESPORTE E LAZER N	005	02-set-09	8159089000145,00	R N	TANGARA	126.750,00	12.865,12	89.105,25
180006	ESPORTE	026401978	2011OB800140	07-abr-11	195.000,00	ESPORTE E LAZER N	001	15-out-10	8294688000171,00	R N	AFONSO BEZERRA	195.000,00	195.000,00	0,00
180006	ESPORTE	026403248	2011OB800121	10-fev-11	124.800,00	ESPORTE E LAZER N	002	28-mai-10	8311904000140,00	R N	POCO BRANCO	156.000,00	124.800,00	31.200,00
180006	ESPORTE	026404482	2011OB800020	11-jan-11	117.000,00	ESPORTE E LAZER N	002	13-mai-09	27082403000183,00	ES	MUQUI	146.250,00	117.000,00	29.250,00
180006	ESPORTE	026404600	2011OB800011	11-jan-11	93.600,00	ESPORTE E LAZER N	002	02-set-09	8142887000164,00	R N	LAGOA D'ANTA	117.000,00	93.600,00	23.400,00
180006	ESPORTE	026405304	2011OB802996	30-dez-11	28.099,50	ESPORTE E LAZER N	002	19-ago-09	13782461000105,00	B A	MACAUBAS	292.500,00	28.099,50	264.400,50
180006	ESPORTE	026405960	2011OB802958	30-dez-11	59.345,00	ESPORTE E LAZER N	002	29-abr-09	1612534000131,00	M A	BACURITUBA	243.750,00	59.345,00	184.405,00
180006	ESPORTE	026406101	2011OB800049	11-jan-11	48.750,00	ESPORTE E LAZER N	004	11-jan-99	88541354000194,00	RS	PALMEIRA DAS MISSOES	97.500,00	48.750,00	48.750,00
180006	ESPORTE	026406329	2011OB800209	19-mai-11	57.281,25	ESPORTE E LAZER N	003	08-abr-09	22855167000177,00	R O	SAO MIGUEL DO GUAPORE	487.500,00	57.281,25	430.218,75
180006	ESPORTE	026406329	2011OB803030	30-dez-11	62.156,25	ESPORTE E LAZER N	004	19-mai-99	22855167000177,00	R O	SAO MIGUEL DO GUAPORE	487.500,00	62.156,25	368.062,50
180006	ESPORTE	026406433	2011OB800050	11-jan-11	101.400,00	ESPORTE E LAZER N	002	28-out-09	90152299000192,00	RS	AMARAL FERRADOR	126.750,00	101.400,00	25.350,00
180006	ESPORTE	026408589	2011OB802959	30-dez-11	79.982,50	ESPORTE E LAZER N	003	08-abr-09	8148553000106,00	R N	ITAU	487.500,00	79.982,50	407.517,50
180006	ESPORTE	026409503	2011OB801677	28-dez-11	6.951,75	ESPORTE E LAZER N	002	01-abr-09	25086638000118,00	T O	APARECIDA DO RIO NEGRO	97.500,00	6.951,75	90.548,25

180006	ESPORTE	026409503	2011OB803035	30-dez-11	23.682,75	ESPORTE E LAZER N	003	01-abr-09	25086638000118,00	T O	APARECIDA DO RIO NEGRO	97.500,00	23.682,75	66.865,50
180006	ESPORTE	026410070	2011OB800167	19-mai-11	44.118,75	ESPORTE E LAZER N	003	08-abr-09	1618402000117,00	T O	LAVANDEIRA	97.500,00	44.118,75	53.381,25
180006	ESPORTE	026410070	2011OB801614	28-dez-11	4.631,25	ESPORTE E LAZER N	004	08-abr-09	1618402000117,00	T O	LAVANDEIRA	97.500,00	4.631,25	48.750,00
180006	ESPORTE	026413034	2011OB800018	11-jan-11	101.400,00	ESPORTE E LAZER N	002	01-abr-09	18457291000107,00	M G	CAMPINA VERDE	126.750,00	101.400,00	25.350,00
180006	ESPORTE	026413471	2011OB800126	10-fev-11	28.000,00	ESPORTE E LAZER N	003	09-set-09	18244376000107,00	M G	LAVRAS	78.000,00	28.000,00	50.000,00
180006	ESPORTE	026413690	2011OB800015	11-jan-11	205.400,00	ESPORTE E LAZER N	002	16-jun-09	8631821000138,00	M G	SECRETARIA DE ESTADO DO TURISMO	257.400,00	205.400,00	52.000,00
180006	ESPORTE	026414278	2011OB801671	28-dez-11	19.699,88	ESPORTE E LAZER N	003	24-abr-09	18242784000120,00	M G	MACHADO	146.250,00	19.699,88	126.550,12
180006	ESPORTE	026414278	2011OB803018	30-dez-11	17.808,37	ESPORTE E LAZER N	004	24-abr-09	18242784000120,00	M G	MACHADO	146.250,00	17.808,37	108.741,75
180006	ESPORTE	026458643	2011OB801224	23-nov-11	16.302,00	ESPORTE E LAZER N	002	19-mai-09	87572046000163,00	RS	JAGUARI	97.500,00	16.302,00	81.198,00
180006	ESPORTE	026458643	2011OB803111	30-dez-11	4.875,00	ESPORTE E LAZER N	003	19-mai-09	87572046000163,00	RS	JAGUARI	97.500,00	4.875,00	76.323,00
180006	ESPORTE	026458643	2011OB801727	28-dez-11	47.073,00	ESPORTE E LAZER N	004	19-mai-09	87572046000163,00	RS	JAGUARI	97.500,00	47.073,00	29.250,00
180006	ESPORTE	026459555	2011OB800830	17-out-11	195.000,00	ESPORTE E LAZER N	002	01-abr-09	25061722000187,00	T O	BURITIS DO TOCANTINS	243.750,00	195.000,00	48.750,00
180006	ESPORTE	026475260	2011OB800065	14-jan-11	95.550,00	ESPORTE E LAZER N	002	02-jun-09	23563067000130,00	CE	EUSEBIO	136.500,00	95.550,00	40.950,00
180006	ESPORTE	026475260	2011OB800064	14-jan-11	13.650,00	ESPORTE E LAZER N	003	02-jun-09	23563067000130,00	CE	EUSEBIO	136.500,00	13.650,00	27.300,00

180006	ESPORTE	026513407	2011OB803083	30-dez-11	109.443,75	ESPORTE E LAZER N	002	28-jul-09	6214258000177,00	M A	SAO BENTO	487.500,00	109.443,75	378.056,25
180006	ESPORTE	026513407	2011OB801635	28-dez-11	61.668,75	ESPORTE E LAZER N	003	28-jul-09	6214258000177,00	M A	SAO BENTO	487.500,00	61.668,75	316.387,50
180006	ESPORTE	026513959	2011OB800594	15-set-11	535.860,00	ESPORTE E LAZER N	003	15-set-11	7954605000160,00	CE	FORTALEZA	2.925.000,00	535.860,00	2.389.140,00
180006	ESPORTE	026513959	2011OB801225	23-nov-11	631.215,00	ESPORTE E LAZER N	004	28-abr-10	7954605000160,00	CE	FORTALEZA	2.925.000,00	631.215,00	1.757.925,00
180006	ESPORTE	026513959	2011OB803107	30-dez-11	63.667,50	ESPORTE E LAZER N	005	28-abr-10	7954605000160,00	CE	FORTALEZA	2.925.000,00	63.667,50	1.694.257,50
180006	ESPORTE	026513959	2011OB801644	28-dez-11	104.422,50	ESPORTE E LAZER N	006	28-abr-10	7954605000160,00	CE	FORTALEZA	2.925.000,00	104.422,50	1.589.835,00
180006	ESPORTE	026514756	2011OB803125	30-dez-11	36.159,50	ESPORTE E LAZER N	002	26-ago-09	31776479000186,00	ES	JOAO NEIVA	195.000,00	36.159,50	158.840,50
180006	ESPORTE	026514756	2011OB801683	28-dez-11	37.771,50	ESPORTE E LAZER N	003	26-ago-09	31776479000186,00	ES	JOAO NEIVA	195.000,00	37.771,50	121.069,00
180006	ESPORTE	026515897	2011OB800032	11-jan-11	78.000,00	ESPORTE E LAZER N	002	09-set-09	13937123000103,00	B A	SECRETARIA DO TRABALHO E ACAO SOCIAL DO	97.500,00	78.000,00	19.500,00
180006	ESPORTE	026515900	2011OB800033	11-jan-11	78.000,00	ESPORTE E LAZER N	002	28-out-09	13937123000103,00	B A	SECRETARIA DO TRABALHO E ACAO SOCIAL DO	97.500,00	78.000,00	19.500,00
180006	ESPORTE	026516038	2011OB800034	11-jan-11	78.000,00	ESPORTE E LAZER N	002	03-mar-10	13937123000103,00	B A	SECRETARIA DO TRABALHO E ACAO SOCIAL DO	97.500,00	78.000,00	19.500,00
180006	ESPORTE	026516142	2011OB800035	11-jan-11	156.000,00	ESPORTE E LAZER N	002	24-dez-09	13937123000103,00	B A	SECRETARIA DO	195.000,00	156.000,00	39.000,00

											TRABALH O E ACAO SOCIAL DO			
180006	ESPORTE	02651625 7	2011OB8000 04	11-jan-11	156.000,00	ESPORTE E LAZER N	001	18-mai-10	1409705000120,0 0	G O	SECRETARIA DE ESTADO DA EDUCACA O E CULTU	195.000,00	156.000,00	39.000,00
180006	ESPORTE	02651625 7	2011OB8001 12	10-fev-11	39.000,00	ESPORTE E LAZER N	002	10-fev-99	1409705000120,0 0	G O	SECRETARIA DE ESTADO DA EDUCACA O E CULTU	195.000,00	39.000,00	0,00
180006	ESPORTE	02657563 3	2011OB8031 45	30-dez- 11	44.833,75	ESPORTE E LAZER N	002	04-ago-09	8357600000113,0 0	R N	LUIS GOMES	487.500,00	44.833,75	442.666,25
180006	ESPORTE	02657585 2	2011OB8001 71	19-mai- 11	59.328,75	ESPORTE E LAZER N	003	01-jul-09	1614521000100,0 0	M T	NOVA UBIRATA	243.750,00	59.328,75	184.421,25
180006	ESPORTE	02657585 2	2011OB8031 54	30-dez- 11	20.848,75	ESPORTE E LAZER N	004	01-jul-09	1614521000100,0 0	M T	NOVA UBIRATA	243.750,00	20.848,75	163.572,50
180006	ESPORTE	02657609 4	2011OB8003 50	08-jul-11	146,25	ESPORTE E LAZER N	002	14-jul-09	3214160000121,0 0	M T	VILA BELA DA SANTISSI MA TRINDAD E	243.750,00	146,25	243.603,75
180006	ESPORTE	02657609 4	2011OB8005 82	14-set-11	33.637,50	ESPORTE E LAZER N	003	14-set-11	3214160000121,0 0	M T	VILA BELA DA SANTISSI MA TRINDAD E	243.750,00	33.637,50	209.966,25
180006	ESPORTE	02657609 4	2011OB8031 64	30-dez- 11	53.738,75	ESPORTE E LAZER N	004	14-jul-09	3214160000121,0 0	M T	VILA BELA DA	243.750,00	53.738,75	156.227,50

											SANTISSI MA TRINDAD E			
180006	ESPORTE	02657610 7	2011OB8008 31	18-out-11	52.316,50	ESPORTE E LAZER N	002	28-out-09	13811484000109, 00	B A	IGAPORA	292.500,00	52.316,50	240.183,50
180006	ESPORTE	02657610 7	2011OB8009 36	07-nov- 11	60.413,00	ESPORTE E LAZER N	003	28-out-09	13811484000109, 00	B A	IGAPORA	292.500,00	60.413,00	179.770,50
180006	ESPORTE	02657643 9	2011OB8000 51	11-jan-11	78.000,00	ESPORTE E LAZER N	001	23-set-09	90895905000160, 00	RS	MONTENE GRO	97.500,00	78.000,00	19.500,00
180006	ESPORTE	02657654 4	2011OB8000 48	11-jan-11	78.000,00	ESPORTE E LAZER N	002	24-abr-09	88488358000156, 00	RS	NOVA PALMA	97.500,00	78.000,00	19.500,00
180006	ESPORTE	02657676 3	2011OB8000 44	11-jan-11	78.000,00	ESPORTE E LAZER N	002	01-abr-09	88227764000165, 00	RS	TUPANCI RETA	97.500,00	78.000,00	19.500,00
180006	ESPORTE	02657701 8	2011OB8000 23	11-jan-11	48.750,00	ESPORTE E LAZER N	003	14-jul-09	75904524000106, 00	PR	CAMPO MOURAO	97.500,00	48.750,00	48.750,00
180006	ESPORTE	02657745 5	2011OB8000 25	11-jan-11	70.630,00	ESPORTE E LAZER N	003	22-jul-09	77845394000103, 00	PR	NOVA CANTU	142.350,00	70.630,00	71.720,00
180006	ESPORTE	02657869 9	2011OB8000 54	11-jan-11	156.000,00	ESPORTE E LAZER N	002	26-ago-09	87455531000157, 00	RS	PELOTAS	195.000,00	156.000,00	39.000,00
180006	ESPORTE	02657938 1	2011OB8031 85	30-dez- 11	7.748,00	ESPORTE E LAZER N	002	02-set-09	8686050000186,0 0	PE	SECRETA RIA ESPECIAL DO ESPORTE	97.500,00	7.748,00	89.752,00
180006	ESPORTE	02657961 3	2011OB8001 43	26-abr-11	97.500,00	ESPORTE E LAZER N	001	28-abr-10	6198949000124,0 0	M A	SANTA INES	487.500,00	97.500,00	390.000,00
180006	ESPORTE	02657961 3	2011OB8032 47	30-dez- 11	129.366,25	ESPORTE E LAZER N	002	28-abr-10	6198949000124,0 0	M A	SANTA INES	487.500,00	129.366,25	260.633,75
180006	ESPORTE	02658007 6	2011OB8000 47	11-jan-11	78.000,00	ESPORTE E LAZER N	002	26-ago-09	88414552000197, 00	RS	JAGUARA O	97.500,00	78.000,00	19.500,00
180006	ESPORTE	02658096 3	2011OB8032 41	30-dez- 11	112.255,00	ESPORTE E LAZER N	001	12-jan-11	3452299000103,0 0	M S	AQUIDAU ANA	487.500,00	112.255,00	375.245,00

180006	ESPORTE	026580963	2011OB801624	28-dez-11	150.735,00	ESPORTE E LAZER N	002	12-jan-11	3452299000103,00	M S	AQUIDAUANA	487.500,00	150.735,00	224.510,00
180006	ESPORTE	026581218	2011OB800040	11-jan-11	156.000,00	ESPORTE E LAZER N	002	22-jul-09	87334918000155,00	RS	VENANCIO AIRES	195.000,00	156.000,00	39.000,00
180006	ESPORTE	026581322	2011OB800041	11-jan-11	78.000,00	ESPORTE E LAZER N	002	28-out-09	87334918000155,00	RS	VENANCIO AIRES	97.500,00	78.000,00	19.500,00
180006	ESPORTE	026581436	2011OB800042	11-jan-11	78.000,00	ESPORTE E LAZER N	002	28-out-09	87334918000155,00	RS	VENANCIO AIRES	97.500,00	78.000,00	19.500,00
180006	ESPORTE	026619122	2011OB800364	08-jul-11	77.220,00	ESPORTE E LAZER N	002	28-out-09	3507415001973,00	M T	SECRETARIA DE ESTADO DE ESTADO DE ESPORT	97.500,00	77.220,00	20.280,00
180006	ESPORTE	026619122	2011OB803242	30-dez-11	260,00	ESPORTE E LAZER N	003	28-out-09	3507415001973,00	M T	SECRETARIA DE ESTADO DE ESTADO DE ESPORT	97.500,00	260,00	20.020,00
180006	ESPORTE	026619560	2011OB803243	30-dez-11	21.034,00	ESPORTE E LAZER N	002	28-out-09	3507415001973,00	M T	SECRETARIA DE ESTADO DE ESTADO DE ESPORT	195.000,00	21.034,00	173.966,00
180006	ESPORTE	026619674	2011OB803244	30-dez-11	16.989,70	ESPORTE E LAZER N	002	23-set-09	3507415001973,00	M T	SECRETARIA DE ESTADO DE ESTADO DE ESPORT	136.500,00	16.989,70	119.510,30
180006	ESPORTE	026619892	2011OB800037	11-jan-11	117.000,00	ESPORTE E LAZER N	002	08-mai-09	14239578000100,00	B A	VITORIA DA	146.250,00	117.000,00	29.250,00

											CONQUIS TA			
180006	ESPORTE	026619905	2011OB803263	30-dez-11	16.528,20	ESPORTE E LAZER N	003	02-set-09	75732057000184,00	PR	CAMBE	253.500,00	16.528,20	236.971,80
180006	ESPORTE	026619905	2011OB801709	28-dez-11	76.215,40	ESPORTE E LAZER N	004	02-set-09	75732057000184,00	PR	CAMBE	253.500,00	76.215,40	160.756,40
180006	ESPORTE	026620691	2011OB800045	11-jan-11	195.000,00	ESPORTE E LAZER N	001	21-dez-10	88254875000160,00	RS	NOVO HAMBURGO	195.000,00	195.000,00	0,00
180006	ESPORTE	026658709	2011OB800439	29-jul-11	731.250,00	ESPORTE E LAZER N	003	22-jul-09	46634440000100,00	SP	ITU	1.462.500,00	731.250,00	731.250,00
180006	ESPORTE	026658813	2011OB800017	11-jan-11	115.000,00	ESPORTE E LAZER N	002	02-set-09	18338293000187,00	M G	SIMAO PEREIRA	145.000,00	115.000,00	30.000,00
180006	ESPORTE	026659838	2011OB801262	29-nov-11	16.380,00	ESPORTE E LAZER N	002	16-jun-09	93845519000151,00	RS	PORTO MAUA	97.500,00	16.380,00	81.120,00
180006	ESPORTE	026659838	2011OB803264	30-dez-11	6.123,00	ESPORTE E LAZER N	003	16-jun-09	93845519000151,00	RS	PORTO MAUA	97.500,00	6.123,00	74.997,00
180006	ESPORTE	026659838	2011OB801735	28-dez-11	14.001,00	ESPORTE E LAZER N	004	16-jun-09	93845519000151,00	RS	PORTO MAUA	97.500,00	14.001,00	60.996,00
180006	ESPORTE	026661767	2011OB800066	14-jan-11	146.250,00	ESPORTE E LAZER N	002	01-abr-09	6554059000108,00	PI	ELISEU MARTINS	292.500,00	146.250,00	146.250,00
180006	ESPORTE	026661767	2011OB800067	14-jan-11	87.750,00	ESPORTE E LAZER N	003	01-abr-09	6554059000108,00	PI	ELISEU MARTINS	292.500,00	87.750,00	58.500,00
180006	ESPORTE	026662564	2011OB800602	15-set-11	9.023,00	ESPORTE E LAZER N	002	15-set-11	44733608000109,00	SP	INDAIATU BA	195.000,00	9.023,00	185.977,00
180006	ESPORTE	026662564	2011OB800754	04-out-11	145.977,00	ESPORTE E LAZER N	003	04-jun-10	44733608000109,00	SP	INDAIATU BA	195.000,00	145.977,00	40.000,00
180006	ESPORTE	026735417	2011OB803284	30-dez-11	26.494,65	ESPORTE E LAZER N	002	25-nov-09	8686050000186,00	PE	SECRETARIA ESPECIAL DO ESPORTE	175.500,00	26.494,65	149.005,35
180006	ESPORTE	026736097	2011OB803298	30-dez-11	43.576,00	ESPORTE E LAZER N	002	21-jan-09	17005653000166,00	M G	BELO ORIENTE	195.000,00	43.576,00	151.424,00

180006	ESPORTE	026737677	2011OB800833	18-out-11	100.000,00	ESPORTE E LAZER N	003	02-set-09	45774064000188,00	SP	RIO CLARO	175.500,00	100.000,00	75.500,00
180006	ESPORTE	026737908	2011OB800149	12-mai-11	234.000,00	ESPORTE E LAZER N	002	08-jul-09	45787678000102,00	SP	VALINHOS	292.500,00	234.000,00	58.500,00
180006	ESPORTE	026738140	2011OB800454	08-ago-11	115.500,00	ESPORTE E LAZER N	002	04-ago-09	18338137000116,00	MG	CHACARA	145.000,00	115.500,00	29.500,00
180006	ESPORTE	026738255	2011OB800455	08-ago-11	90.000,00	ESPORTE E LAZER N	003	01-jul-09	1611137000145,00	MG	GOIANA	145.000,00	90.000,00	55.000,00
180006	ESPORTE	026738692	2011OB803367	30-dez-11	27.139,17	ESPORTE E LAZER N	003	08-mai-09	18338152000164,00	MG	CORONEL PACHECO	145.000,00	27.139,17	117.860,83
180006	ESPORTE	026738692	2011OB801674	28-dez-11	8.582,50	ESPORTE E LAZER N	004	08-mai-09	18338152000164,00	MG	CORONEL PACHECO	145.000,00	8.582,50	109.278,33
180006	ESPORTE	026739948	2011OB800440	29-jul-11	243.750,00	ESPORTE E LAZER N	002	08-jul-09	45787678000102,00	SP	VALINHOS	487.500,00	243.750,00	243.750,00
180006	ESPORTE	026740079	2011OB803351	30-dez-11	126.815,00	ESPORTE E LAZER N	003	26-ago-09	1803618000152,00	TO	GURUPI	975.000,00	126.815,00	848.185,00
180006	ESPORTE	026755218	2011OB803369	30-dez-11	59.645,62	ESPORTE E LAZER N	002	09-set-09	24651234000167,00	MS	SONORA	243.750,00	59.645,62	184.104,38
180006	ESPORTE	026755218	2011OB801676	28-dez-11	16.813,13	ESPORTE E LAZER N	003	09-set-09	24651234000167,00	MS	SONORA	243.750,00	16.813,13	167.291,25
180006	ESPORTE	026755760	2011OB803353	30-dez-11	3.491,28	ESPORTE E LAZER N	003	02-jun-09	7146301000177,00	CE	CHAVAL	140.400,00	3.491,28	136.908,72
180006	ESPORTE	026755760	2011OB801640	28-dez-11	59.526,16	ESPORTE E LAZER N	004	02-jun-09	7146301000177,00	CE	CHAVAL	140.400,00	59.526,16	77.382,56
180006	ESPORTE	026755988	2011OB803355	30-dez-11	9.121,67	ESPORTE E LAZER N	002	08-abr-09	7735178000120,00	CE	TIANGUA	390.000,00	9.121,67	380.878,33
180006	ESPORTE	026757927	2011OB800001	06-jan-11	156.000,00	ESPORTE E LAZER N	002	11-ago-09	10358182000120,00	PE	SANTA MARIA DA BOA VISTA	195.000,00	156.000,00	39.000,00
180006	ESPORTE	026759071	2011OB800163	18-mai-11	48.750,00	ESPORTE E LAZER N	002	28-out-09	46523031000128,00	SP	ITAPEVI	97.500,00	48.750,00	48.750,00

180006	ESPORTE	026834174	2011OB803365	30-dez-11	13.403,00	ESPORTE E LAZER N	002	02-set-09	3501509000106,00	M S	CAMPO GRANDE	97.500,00	13.403,00	84.097,00
180006	ESPORTE	026834624	2011OB800356	08-jul-11	11.456,25	ESPORTE E LAZER N	002	02-set-09	59851543000165,00	SP	SAO JOAQUIM DA BARRA	97.500,00	11.456,25	86.043,75
180006	ESPORTE	026834624	2011OB800606	15-set-11	40.667,25	ESPORTE E LAZER N	003	15-set-11	59851543000165,00	SP	SAO JOAQUIM DA BARRA	97.500,00	40.667,25	45.376,50
180006	ESPORTE	026834624	2011OB803380	30-dez-11	8.625,50	ESPORTE E LAZER N	004	02-set-09	59851543000165,00	SP	SAO JOAQUIM DA BARRA	97.500,00	8.625,50	36.751,00
180006	ESPORTE	026835100	2011OB800120	10-fev-11	60.000,00	ESPORTE E LAZER N	002	18-mai-10	1409705000120,00	G O	SECRETARIA DE ESTADO DA EDUCACAO E CULTU	390.000,00	60.000,00	330.000,00
180006	ESPORTE	026835100	2011OB800118	10-fev-11	78.000,00	ESPORTE E LAZER N	003	18-mai-10	1409705000120,00	G O	SECRETARIA DE ESTADO DA EDUCACAO E CULTU	390.000,00	78.000,00	252.000,00
180006	ESPORTE	026836011	2011OB801703	28-dez-11	362.895,00	ESPORTE E LAZER N	002	26-ago-09	46523114000117,00	SP	EMBU	487.500,00	362.895,00	124.605,00
180006	ESPORTE	026836125	2011OB800123	10-fev-11	97.500,00	ESPORTE E LAZER N	001	18-mai-10	46316600000164,00	SP	ITAQUAQ UECETUB A	487.500,00	97.500,00	390.000,00
180006	ESPORTE	026836125	2011OB803460	30-dez-11	45.272,50	ESPORTE E LAZER N	002	18-mai-10	46316600000164,00	SP	ITAQUAQ UECETUB A	487.500,00	45.272,50	344.727,50
180006	ESPORTE	026836125	2011OB801701	28-dez-11	254.182,50	ESPORTE E LAZER N	003	18-mai-10	46316600000164,00	SP	ITAQUAQ UECETUB A	487.500,00	254.182,50	90.545,00

180006	ESPORTE	026836239	2011OB803461	30-dez-11	128.960,00	ESPORTE E LAZER N	002	04-ago-09	46694139000183,00	SP	JACAREI	487.500,00	128.960,00	358.540,00
180006	ESPORTE	026836239	2011OB801705	28-dez-11	3.120,00	ESPORTE E LAZER N	003	04-ago-09	46694139000183,00	SP	JACAREI	487.500,00	3.120,00	355.420,00
180006	ESPORTE	026839308	2011OB803459	30-dez-11	70.313,75	ESPORTE E LAZER N	003	23-set-09	29128766000138,00	RJ	CACHOEIRAS DE MACACU	487.500,00	70.313,75	417.186,25
180006	ESPORTE	026839308	2011OB801682	28-dez-11	32.808,75	ESPORTE E LAZER N	004	23-set-09	29128766000138,00	RJ	CACHOEIRAS DE MACACU	487.500,00	32.808,75	384.377,50
180006	ESPORTE	026840544	2011OB803439	30-dez-11	17.574,37	ESPORTE E LAZER N	002	23-set-09	3133097000107,00	MT	ALTO GARCAS	243.750,00	17.574,37	226.175,63
180006	ESPORTE	026840544	2011OB801621	28-dez-11	142.276,88	ESPORTE E LAZER N	003	23-set-09	3133097000107,00	MT	ALTO GARCAS	243.750,00	142.276,88	83.898,75
180006	ESPORTE	026840763	2011OB803443	30-dez-11	30.631,25	ESPORTE E LAZER N	002	29-dez-99	13743760000130,00	BA	ITAMBE	243.750,00	30.631,25	213.118,75
180006	ESPORTE	026841788	2011OB801261	29-nov-11	5.187,00	ESPORTE E LAZER N	002	19-mar-10	6172720000110,00	MA	SANTO ANTONIO DOS LOPES	97.500,00	5.187,00	92.313,00
180006	ESPORTE	026841788	2011OB803454	30-dez-11	24.271,00	ESPORTE E LAZER N	003	19-mar-10	6172720000110,00	MA	SANTO ANTONIO DOS LOPES	97.500,00	24.271,00	68.042,00
180006	ESPORTE	026843509	2011OB803468	30-dez-11	40.064,38	ESPORTE E LAZER N	002	24-abr-09	92410463000140,00	RS	SAO JOSE DAS MISSOES	243.750,00	40.064,38	203.685,62
180006	ESPORTE	026844638	2011OB803479	30-dez-11	36.512,50	ESPORTE E LAZER N	002	22-jul-09	94707627000120,00	RS	MORRO REUTER	292.500,00	36.512,50	255.987,50
180006	ESPORTE	026844961	2011OB803490	30-dez-11	10.630,13	ESPORTE E LAZER N	002	22-jul-09	16784720000125,00	MG	FORMIGA	68.250,00	10.630,13	57.619,87
180006	ESPORTE	026845114	2011OB800601	15-set-11	18.672,23	ESPORTE E LAZER N	002	15-set-11	44723674000190,00	SP	CAPIVARI	107.250,00	18.672,23	88.577,77
180006	ESPORTE	026845114	2011OB803499	30-dez-11	22.375,92	ESPORTE E LAZER N	003	28-out-09	44723674000190,00	SP	CAPIVARI	107.250,00	22.375,92	66.201,85

180006	ESPORTE	026845446	2011OB803500	30-dez-11	24.622,00	ESPORTE E LAZER N	002	08-jul-09	45780087000103,00	SP	VARZEA PAULISTA	195.000,00	24.622,00	170.378,00
180006	ESPORTE	026845552	2011OB803566	30-dez-11	54.600,00	ESPORTE E LAZER N	003	27-mai-09	45358249000101,00	SP	SAO CARLOS	2.925.000,00	54.600,00	2.870.400,00
180006	ESPORTE	026845884	2011OB803576	30-dez-11	39.734,50	ESPORTE E LAZER N	002	26-nov-08	95587622000174,00	PR	VIRMOND	195.000,00	39.734,50	155.265,50
180006	ESPORTE	026846025	2011OB800441	29-jul-11	1.219.250,00	ESPORTE E LAZER N	003	16-jun-09	45781176000166,00	SP	AMERICA NA	2.437.500,00	1.219.250,00	1.218.250,00
180006	ESPORTE	027446484	2011OB800312	07-jul-11	61.035,00	ESPORTE E LAZER N	003	24-dez-09	7663941000154,00	CE	ITAREMA	487.500,00	61.035,00	426.465,00
180006	ESPORTE	027446484	2011OB802894	30-dez-11	60.905,00	ESPORTE E LAZER N	004	24-dez-09	7663941000154,00	CE	ITAREMA	487.500,00	60.905,00	365.560,00
180006	ESPORTE	027447408	2011OB801071	18-nov-11	20.849,50	ESPORTE E LAZER N	003	18-mai-99	1740422000166,00	GO	PLANALTI NA	195.000,00	20.849,50	174.150,50
180006	ESPORTE	027447408	2011OB802835	30-dez-11	26.383,50	ESPORTE E LAZER N	004	30-dez-11	1740422000166,00	GO	PLANALTI NA	195.000,00	26.383,50	147.767,00
180006	ESPORTE	027447513	2011OB802848	30-dez-11	7.803,58	ESPORTE E LAZER N	004	18-mai-99	1313113000100,00	GO	SAO JOAO D'ALIANCA	126.750,00	7.803,58	118.946,42
180006	ESPORTE	027447627	2011OB800765	06-out-11	47.043,75	ESPORTE E LAZER N	003	18-mai-99	13808217000174,00	BA	ANTAS	487.500,00	47.043,75	440.456,25
180006	ESPORTE	027447627	2011OB802999	30-dez-11	65.568,75	ESPORTE E LAZER N	004	18-mai-99	13808217000174,00	BA	ANTAS	487.500,00	65.568,75	374.887,50
180006	ESPORTE	027447950	2011OB801239	23-nov-11	24.941,95	ESPORTE E LAZER N	002	18-mai-99	6089668000133,00	MA	SAO JOAO DOS PATOS	526.500,00	24.941,95	501.558,05
180006	ESPORTE	027447950	2011OB802869	30-dez-11	107.634,15	ESPORTE E LAZER N	003	18-mai-99	6089668000133,00	MA	SAO JOAO DOS PATOS	526.500,00	107.634,15	393.923,90
180006	ESPORTE	027447950	2011OB801632	28-dez-11	68.655,60	ESPORTE E LAZER N	004	18-mai-99	6089668000133,00	MA	SAO JOAO DOS PATOS	526.500,00	68.655,60	325.268,30
180006	ESPORTE	027448538	2011OB800161	18-mai-11	1.170,00	ESPORTE E LAZER N	003	18-mai-99	44445054000136,00	SP	SANTOPO LIS DO AGUAPEI	97.500,00	1.170,00	96.330,00

180006	ESPORTE	027448538	2011OB803049	30-dez-11	15.860,00	ESPORTE E LAZER N	004	19-mai-11	44445054000136,00	SP	SANTOPO LIS DO AGUAPEI	97.500,00	15.860,00	80.470,00
180006	ESPORTE	027448642	2011OB800766	06-out-11	36.105,00	ESPORTE E LAZER N	003	08-jul-09	44445054000136,00	SP	SANTOPO LIS DO AGUAPEI	146.250,00	36.105,00	110.145,00
180006	ESPORTE	027448642	2011OB803050	30-dez-11	16.965,00	ESPORTE E LAZER N	004	08-jul-09	44445054000136,00	SP	SANTOPO LIS DO AGUAPEI	146.250,00	16.965,00	93.180,00
180006	ESPORTE	027448757	2011OB803051	30-dez-11	14.176,50	ESPORTE E LAZER N	003	10-mar-99	44445054000136,00	SP	SANTOPO LIS DO AGUAPEI	97.500,00	14.176,50	83.323,50
180006	ESPORTE	027448757	2011OB801685	28-dez-11	6.220,50	ESPORTE E LAZER N	004	10-mar-99	44445054000136,00	SP	SANTOPO LIS DO AGUAPEI	97.500,00	6.220,50	77.103,00
180006	ESPORTE	027448861	2011OB800884	20-out-11	95.816,00	ESPORTE E LAZER N	002	26-ago-09	18134056000102,00	M G	TEIXEIRA S	140.000,00	95.816,00	44.184,00
180006	ESPORTE	027448861	2011OB801670	28-dez-11	12.572,00	ESPORTE E LAZER N	003	26-ago-09	18134056000102,00	M G	TEIXEIRA S	140.000,00	12.572,00	31.612,00
180006	ESPORTE	027448861	2011OB803017	30-dez-11	1.204,00	ESPORTE E LAZER N	004	26-ago-09	18134056000102,00	M G	TEIXEIRA S	140.000,00	1.204,00	30.408,00
180006	ESPORTE	027627984	2011OB800099	26-jan-11	292.500,00	ESPORTE E LAZER N	001	26-jan-99	23539463000121,00	M G	PIRAPORA	292.500,00	292.500,00	0,00
180006	ESPORTE	027628458	2011OB800029	11-jan-11	101.400,00	ESPORTE E LAZER N	002	09-set-09	12335030000138,00	A L	PAULO JACINTO	126.750,00	101.400,00	25.350,00
180006	ESPORTE	027628563	2011OB803555	30-dez-11	15.314,00	ESPORTE E LAZER N	003	16-set-09	12251468000138,00	A L	OLHO D'AGUA DAS FLORES	97.500,00	15.314,00	82.186,00
180006	ESPORTE	027628908	2011OB803550	30-dez-11	3.696,18	ESPORTE E LAZER N	003	14-jul-09	6582464000130,00	CE	UMIRIM	136.500,00	3.696,18	132.803,82
180006	ESPORTE	027629473	2011OB803559	30-dez-11	5.650,12	ESPORTE E LAZER N	003	08-mai-09	13627823000193,00	B A	SERRA PRETA	146.250,00	5.650,12	140.599,88
180006	ESPORTE	027629473	2011OB801661	28-dez-11	56.174,63	ESPORTE E LAZER N	004	08-mai-09	13627823000193,00	B A	SERRA PRETA	146.250,00	56.174,63	84.425,25

180006	ESPORTE	027750548	2011OB800053	11-jan-11	400.000,00	ESPORTE E LAZER N	003	18-mai-99	46634440000100,00	SP	ITU	2.800.000,00	400.000,00	2.400.000,00
180006	ESPORTE	027750548	2011OB800437	29-jul-11	1.000.000,00	ESPORTE E LAZER N	004	18-mai-99	46634440000100,00	SP	ITU	2.800.000,00	1.000.000,00	1.400.000,00
180006	ESPORTE	027753721	2011OB803549	30-dez-11	132.668,92	ESPORTE E LAZER N	003	25-nov-09	6351514000178,00	MA	SAO JOSE DE RIBAMAR	1.072.500,00	132.668,92	939.831,08
180006	ESPORTE	027754296	2011OB800122	10-fev-11	19.500,00	ESPORTE E LAZER N	001	26-mai-10	2317378000149,00	GO	PORTELA NDIA	97.500,00	19.500,00	78.000,00
180006	ESPORTE	027762374	2011OB803581	30-dez-11	53.729,81	ESPORTE E LAZER N	003	05-mai-10	14205686000161,00	BA	JITAUNA	687.375,00	53.729,81	633.645,19
180006	ESPORTE	027887761	2011OB800150	12-mai-11	97.500,00	ESPORTE E LAZER N	001	03-fev-11	1612869000150,00	RS	CERRITO	97.500,00	97.500,00	0,00
180006	ESPORTE	027888120	2011OB800596	15-set-11	13.191,75	ESPORTE E LAZER N	003	15-set-11	13720263000117,00	BA	MILAGRES	146.250,00	13.191,75	133.058,25
180006	ESPORTE	027888120	2011OB803588	30-dez-11	19.977,75	ESPORTE E LAZER N	004	02-set-09	13720263000117,00	BA	MILAGRES	146.250,00	19.977,75	113.080,50
180006	ESPORTE	027888786	2011OB803055	30-dez-11	144.787,50	ESPORTE E LAZER N	003	09-set-09	45371820000128,00	SP	SERTAOZI NHO	975.000,00	144.787,50	830.212,50
180006	ESPORTE	027888786	2011OB801689	28-dez-11	53.137,50	ESPORTE E LAZER N	004	09-set-09	45371820000128,00	SP	SERTAOZI NHO	975.000,00	53.137,50	777.075,00
180006	ESPORTE	027888903	2011OB800203	19-mai-11	48.789,00	ESPORTE E LAZER N	002	29-dez-99	1612558000190,00	PI	BELA VISTA DO PIAUI	146.250,00	48.789,00	97.461,00
180006	ESPORTE	027888903	2011OB802830	30-dez-11	22.737,00	ESPORTE E LAZER N	003	30-dez-11	1612558000190,00	PI	BELA VISTA DO PIAUI	146.250,00	22.737,00	74.724,00
180006	ESPORTE	027889478	2011OB800358	08-jul-11	3.393,00	ESPORTE E LAZER N	002	02-set-09	7663917000115,00	CE	CRUZ	292.500,00	3.393,00	289.107,00
180006	ESPORTE	027889478	2011OB802893	30-dez-11	76.869,00	ESPORTE E LAZER N	003	02-set-09	7663917000115,00	CE	CRUZ	292.500,00	76.869,00	212.238,00
180006	ESPORTE	027928745	2011OB802832	30-dez-11	75.104,25	ESPORTE E LAZER N	002	02-set-09	1613315000177,00	MA	LAGOA DO MATO	292.500,00	75.104,25	217.395,75

180006	ESPORTE	027929092	2011OB803086	30-dez-11	1.911,00	ESPORTE E LAZER N	002	09-set-09	47563739000175,00	SP	LORENA	146.250,00	1.911,00	144.339,00
180006	ESPORTE	027929092	2011OB801707	28-dez-11	92.517,00	ESPORTE E LAZER N	003	09-set-09	47563739000175,00	SP	LORENA	146.250,00	92.517,00	51.822,00
180006	ESPORTE	027938195	2011OB800144	26-abr-11	19.500,00	ESPORTE E LAZER N	001	22-jan-10	6307102000130,00	MA	SAO LUIS	97.500,00	19.500,00	78.000,00
180006	ESPORTE	027938208	2011OB802887	30-dez-11	60.358,81	ESPORTE E LAZER N	002	26-ago-09	7536444000195,00	CE	NOVA OLINDA	404.625,00	60.358,81	344.266,19
180006	ESPORTE	027938531	2011OB800199	19-mai-11	56.799,50	ESPORTE E LAZER N	002	02-jul-10	6377063000148,00	MA	GRAJAU	195.000,00	56.799,50	138.200,50
180006	ESPORTE	027938531	2011OB802876	30-dez-11	12.733,50	ESPORTE E LAZER N	003	02-jul-10	6377063000148,00	MA	GRAJAU	195.000,00	12.733,50	125.467,00
180006	ESPORTE	027938645	2011OB800595	15-set-11	17.199,00	ESPORTE E LAZER N	001	22-out-10	12461653000157,00	CE	POTIRETAMA	195.000,00	17.199,00	177.801,00
180006	ESPORTE	027938645	2011OB801655	28-dez-11	21.684,00	ESPORTE E LAZER N	002	22-out-10	12461653000157,00	CE	POTIRETAMA	195.000,00	21.684,00	156.117,00
180006	ESPORTE	027938645	2011OB802975	30-dez-11	52.039,00	ESPORTE E LAZER N	003	22-out-10	12461653000157,00	CE	POTIRETAMA	195.000,00	52.039,00	104.078,00
180006	ESPORTE	027938978	2011OB800137	25-mar-11	1.500.000,00	ESPORTE E LAZER N	001	21-dez-10	88150495000186,00	RS	ESTEIO	1.500.000,00	1.500.000,00	0,00
180006	ESPORTE	027939005	2011OB800298	03-jun-11	1.500.000,00	ESPORTE E LAZER N	001	20-abr-11	13595251000108,00	BA	CONDER	1.500.000,00	1.500.000,00	0,00
180006	ESPORTE	028079060	2011OB801228	23-nov-11	37.937,50	ESPORTE E LAZER N	002	02-set-09	76105634000170,00	PR	COLOMBO	97.500,00	37.937,50	59.562,50
180006	ESPORTE	028079060	2011OB801715	28-dez-11	26.812,50	ESPORTE E LAZER N	003	02-set-09	76105634000170,00	PR	COLOMBO	97.500,00	26.812,50	32.750,00
180006	ESPORTE	028079738	2011OB801662	28-dez-11	9.828,00	ESPORTE E LAZER N	002	26-mai-10	13676788000100,00	BA	CACULE	292.500,00	9.828,00	282.672,00
180006	ESPORTE	028079738	2011OB802993	30-dez-11	45.474,00	ESPORTE E LAZER N	003	26-mai-10	13676788000100,00	BA	CACULE	292.500,00	45.474,00	237.198,00
180006	ESPORTE	028080087	2011OB800156	16-mai-11	156.000,00	ESPORTE E LAZER N	002	09-set-09	13646005000138,00	BA	ALAGOINHAS	195.000,00	156.000,00	39.000,00

180006	ESPORTE	028080191	2011OB802859	30-dez-11	22.746,75	ESPORTE E LAZER N	002	02-set-09	4216287000142,00	B A	BARROCA S	292.500,00	22.746,75	269.753,25
180006	ESPORTE	028080641	2011OB802997	30-dez-11	46.282,33	ESPORTE E LAZER N	003	08-mai-09	13798384000181,00	B A	IUPIARA	390.000,00	46.282,33	343.717,67
180006	ESPORTE	028080860	2011OB800046	11-jan-11	67.500,00	ESPORTE E LAZER N	002	08-dez-09	88254909000117,00	RS	IVOTI	97.500,00	67.500,00	30.000,00
180006	ESPORTE	028081333	2011OB801700	28-dez-11	67.500,00	ESPORTE E LAZER N	002	16-set-09	46189734000161,00	SP	BORACEI A	97.500,00	67.500,00	30.000,00
180006	ESPORTE	028081447	2011OB801690	28-dez-11	67.500,00	ESPORTE E LAZER N	002	02-set-09	45374261000100,00	SP	CANDIDO RODRIGUES	97.500,00	67.500,00	30.000,00
180006	ESPORTE	028081999	2011OB801072	18-nov-11	87.500,00	ESPORTE E LAZER N	002	04-ago-09	6769798000117,00	M A	BARRA DO CORDA	487.500,00	87.500,00	400.000,00
180006	ESPORTE	028081999	2011OB801242	25-nov-11	200.000,00	ESPORTE E LAZER N	003	04-ago-09	6769798000117,00	M A	BARRA DO CORDA	487.500,00	200.000,00	200.000,00
180006	ESPORTE	028082578	2011OB800475	29-ago-11	17.180,67	ESPORTE E LAZER N	002	19-ago-09	45318185000115,00	SP	PATROCINIO PAULISTA	100.001,00	17.180,67	82.820,33
180006	ESPORTE	028082578	2011OB801687	28-dez-11	32.820,33	ESPORTE E LAZER N	003	19-ago-09	45318185000115,00	SP	PATROCINIO PAULISTA	100.001,00	32.820,33	50.000,00
180006	ESPORTE	028083593	2011OB800185	19-mai-11	25.365,78	ESPORTE E LAZER N	003	09-set-09	76208867000107,00	PR	CASCADE L	112.125,00	25.365,78	86.759,22
180006	ESPORTE	028083593	2011OB800834	18-out-11	17.581,20	ESPORTE E LAZER N	004	09-set-09	76208867000107,00	PR	CASCADE L	112.125,00	17.581,20	69.178,02
180006	ESPORTE	028083593	2011OB803095	30-dez-11	8.917,67	ESPORTE E LAZER N	005	09-set-09	76208867000107,00	PR	CASCADE L	112.125,00	8.917,67	60.260,35
180006	ESPORTE	028083606	2011OB803097	30-dez-11	29.842,80	ESPORTE E LAZER N	002	09-set-09	76208867000107,00	PR	CASCADE L	117.000,00	29.842,80	87.157,20
180006	ESPORTE	028083824	2011OB803094	30-dez-11	25.502,75	ESPORTE E LAZER N	002	02-set-09	76208842000103,00	PR	CATANDUVAS	97.500,00	25.502,75	71.997,25
180006	ESPORTE	028084171	2011OB800835	18-out-11	14.411,48	ESPORTE E LAZER N	002	22-jul-09	75654574000182,00	PR	IRATI	126.750,00	14.411,48	112.338,52

180006	ESPORTE	028084171	2011OB803078	30-dez-11	28.996,17	ESPORTE E LAZER N	003	22-jul-09	75654574000182,00	PR	IRATI	126.750,00	28.996,17	83.342,35
180006	ESPORTE	028084285	2011OB800186	19-mai-11	45.717,75	ESPORTE E LAZER N	002	02-set-09	76205814000124,00	PR	MARECHAL CANDIDO RONDON	97.500,00	45.717,75	51.782,25
180006	ESPORTE	028084285	2011OB803087	30-dez-11	2.684,50	ESPORTE E LAZER N	003	02-set-09	76205814000124,00	PR	MARECHAL CANDIDO RONDON	97.500,00	2.684,50	49.097,75
180006	ESPORTE	028084285	2011OB801717	28-dez-11	24.228,75	ESPORTE E LAZER N	004	02-set-09	76205814000124,00	PR	MARECHAL CANDIDO RONDON	97.500,00	24.228,75	24.869,00
180006	ESPORTE	028084399	2011OB800608	15-set-11	14.137,50	ESPORTE E LAZER N	002	15-set-11	77116663000109,00	PR	NOVA SANTA ROSA	97.500,00	14.137,50	83.362,50
180006	ESPORTE	028084399	2011OB803101	30-dez-11	7.595,25	ESPORTE E LAZER N	003	19-ago-09	77116663000109,00	PR	NOVA SANTA ROSA	97.500,00	7.595,25	75.767,25
180006	ESPORTE	028084399	2011OB801719	28-dez-11	41.076,75	ESPORTE E LAZER N	004	19-ago-09	77116663000109,00	PR	NOVA SANTA ROSA	97.500,00	41.076,75	34.690,50
180006	ESPORTE	028085211	2011OB803056	30-dez-11	17.053,33	ESPORTE E LAZER N	002	09-set-09	45701455000172,00	SP	SANTO ANTONIO DO PINHAL	200.000,00	17.053,33	182.946,67
180006	ESPORTE	028085211	2011OB801693	28-dez-11	48.840,00	ESPORTE E LAZER N	003	09-set-09	45701455000172,00	SP	SANTO ANTONIO DO PINHAL	200.000,00	48.840,00	134.106,67
180006	ESPORTE	028085544	2011OB800597	15-set-11	22.604,50	ESPORTE E LAZER N	003	15-set-11	13913363000160,00	B A	MIGUEL CALMON	195.000,00	22.604,50	172.395,50
180006	ESPORTE	028085544	2011OB803005	30-dez-11	25.798,50	ESPORTE E LAZER N	004	08-mai-09	13913363000160,00	B A	MIGUEL CALMON	195.000,00	25.798,50	146.597,00
180006	ESPORTE	028086340	2011OB803075	30-dez-11	9.347,00	ESPORTE E LAZER N	002	30-ago-10	51885242000140,00	SP	CAMPINAS	97.500,00	9.347,00	88.153,00

180006	ESPORTE	028086560	2011OB801229	23-nov-11	34.554,00	ESPORTE E LAZER N	002	01-abr-10	67995027000132,00	SP	HORTOLANDIA	97.500,00	34.554,00	62.946,00
180006	ESPORTE	028086560	2011OB801708	28-dez-11	12.022,68	ESPORTE E LAZER N	003	01-abr-10	67995027000132,00	SP	HORTOLANDIA	97.500,00	12.022,68	50.923,32
180006	ESPORTE	028086788	2011OB803065	30-dez-11	38.941,50	ESPORTE E LAZER N	002	02-set-09	45780061000157,00	SP	ITUPEVA	146.250,00	38.941,50	107.308,50
180006	ESPORTE	028086905	2011OB800603	15-set-11	30.654,00	ESPORTE E LAZER N	003	15-set-11	45132495000140,00	SP	LIMEIRA	146.250,00	30.654,00	115.596,00
180006	ESPORTE	028086905	2011OB803053	30-dez-11	14.157,00	ESPORTE E LAZER N	004	19-mai-09	45132495000140,00	SP	LIMEIRA	146.250,00	14.157,00	101.439,00
180006	ESPORTE	028087252	2011OB800593	15-set-11	111.480,00	ESPORTE E LAZER N	002	15-set-11	4005179000120,00	A C	FEIJO	200.000,00	111.480,00	88.520,00
180006	ESPORTE	028087252	2011OB801626	28-dez-11	48.520,00	ESPORTE E LAZER N	003	19-ago-09	4005179000120,00	A C	FEIJO	200.000,00	48.520,00	40.000,00
180006	ESPORTE	028087366	2011OB800610	15-set-11	10.750,00	ESPORTE E LAZER N	001	15-fev-11	84306463000176,00	A C	MARECHAL THAUMATURGO	250.000,00	10.750,00	239.250,00
180006	ESPORTE	028087366	2011OB803109	30-dez-11	79.750,00	ESPORTE E LAZER N	002	15-fev-11	84306463000176,00	A C	MARECHAL THAUMATURGO	250.000,00	79.750,00	159.500,00
180006	ESPORTE	028087470	2011OB800607	15-set-11	2.350,00	ESPORTE E LAZER N	002	15-set-11	63603625000168,00	A C	PORTO WALTER	250.000,00	2.350,00	247.650,00
180006	ESPORTE	028087470	2011OB803076	30-dez-11	65.883,33	ESPORTE E LAZER N	003	10-fev-10	63603625000168,00	A C	PORTO WALTER	250.000,00	65.883,33	181.766,67
180006	ESPORTE	028087585	2011OB800887	24-out-11	280.000,00	ESPORTE E LAZER N	002	22-jul-09	4513362000137,00	A C	SENA MADUREIRA	350.000,00	280.000,00	70.000,00
180006	ESPORTE	028087699	2011OB802965	30-dez-11	15.053,33	ESPORTE E LAZER N	002	09-set-09	11286382000188,00	PE	ITAIBA	200.000,00	15.053,33	184.946,67
180006	ESPORTE	028087702	2011OB800579	14-set-11	100.000,00	ESPORTE E LAZER N	003	16-set-09	2391654000119,00	G O	SAO MIGUEL DO ARAGUAI	200.000,00	100.000,00	100.000,00

											A				
180006	ESPORTE	028088059	2011OB800580	14-set-11	50.000,00	ESPORTE E LAZER N	003	16-set-09	2391654000119,00	GO	SAO MIGUEL DO ARAGUAIA	100.000,00	50.000,00	50.000,00	
180006	ESPORTE	028088495	2011OB801880	30-dez-11	35.000,00	ESPORTE E LAZER N	002	30-dez-11	1067156000152,00	TO	CRISTALANDIA	97.500,00	35.000,00	62.500,00	
180006	ESPORTE	028088495	2011OB801606	28-dez-11	27.270,75	ESPORTE E LAZER N	003	30-dez-11	1067156000152,00	TO	CRISTALANDIA	97.500,00	27.270,75	35.229,25	
180006	ESPORTE	028089857	2011OB801615	28-dez-11	23.350,00	ESPORTE E LAZER N	002	16-set-09	2316537000190,00	GO	MINEIROS	500.000,00	23.350,00	476.650,00	
180006	ESPORTE	028089857	2011OB802974	30-dez-11	75.550,00	ESPORTE E LAZER N	003	16-set-09	2316537000190,00	GO	MINEIROS	500.000,00	75.550,00	401.100,00	
180006	ESPORTE	028091015	2011OB800366	08-jul-11	61.110,00	ESPORTE E LAZER N	001	09-jul-10	23066640000108,00	AP	SANTANA	700.000,00	61.110,00	638.890,00	
180006	ESPORTE	028091015	2011OB800598	15-set-11	150.000,00	ESPORTE E LAZER N	002	15-set-11	23066640000108,00	AP	SANTANA	700.000,00	150.000,00	488.890,00	
180006	ESPORTE	028091015	2011OB800921	31-out-11	300.000,00	ESPORTE E LAZER N	003	09-jul-10	23066640000108,00	AP	SANTANA	700.000,00	300.000,00	188.890,00	
180006	ESPORTE	028091015	2011OB801889	30-dez-11	100.000,00	ESPORTE E LAZER N	004	30-dez-11	23066640000108,00	AP	SANTANA	700.000,00	100.000,00	88.890,00	
180006	ESPORTE	028092363	2011OB800204	19-mai-11	51.187,50	ESPORTE E LAZER N	003	08-jul-09	8085318000124,00	RN	IPANGUACU	292.500,00	51.187,50	241.312,50	
180006	ESPORTE	028092363	2011OB801230	23-nov-11	89.739,00	ESPORTE E LAZER N	004	08-jul-09	8085318000124,00	RN	IPANGUACU	292.500,00	89.739,00	151.573,50	
180006	ESPORTE	028092363	2011OB801885	30-dez-11	5.000,00	ESPORTE E LAZER N	005	30-dez-11	8085318000124,00	RN	IPANGUACU	292.500,00	5.000,00	146.573,50	
180006	ESPORTE	028092813	2011OB803060	30-dez-11	14.318,53	ESPORTE E LAZER N	002	04-ago-09	8148421000176,00	RN	PAU DOS FERROS	126.750,00	14.318,53	112.431,47	
180006	ESPORTE	028093724	2011OB803092	30-dez-11	42.893,50	ESPORTE E LAZER N	002	02-jun-09	1612559000135,00	PI	ACAUA	195.000,00	42.893,50	152.106,50	

180006	ESPORTE	028093942	2011OB803123	30-dez-11	170.560,00	ESPORTE E LAZER N	002	09-set-09	27142694000158,00	ES	ANCHIETA	2.400.000,00	170.560,00	2.229.440,00
180006	ESPORTE	028094185	2011OB801887	30-dez-11	50.000,00	ESPORTE E LAZER N	002	30-dez-11	10114502000105,00	PE	ITACURUBA	195.000,00	50.000,00	145.000,00
180006	ESPORTE	028094521	2011OB803171	30-dez-11	20.814,30	ESPORTE E LAZER N	002	09-set-09	11358124000160,00	PE	TUPARETAMA	175.500,00	20.814,30	154.685,70
180006	ESPORTE	028094521	2011OB801653	28-dez-11	13.057,10	ESPORTE E LAZER N	003	09-set-09	11358124000160,00	PE	TUPARETAMA	175.500,00	13.057,10	141.628,60
180006	ESPORTE	028094968	2011OB800581	14-set-11	31.931,25	ESPORTE E LAZER N	001	21-dez-10	3143730000130,00	PA	SECRET EXEC DE ESPORTE E LAZER DO EST DO	243.750,00	31.931,25	211.818,75
180006	ESPORTE	028094968	2011OB803181	30-dez-11	64.695,21	ESPORTE E LAZER N	002	21-dez-10	3143730000130,00	PA	SECRET EXEC DE ESPORTE E LAZER DO EST DO	243.750,00	64.695,21	147.123,54
180006	ESPORTE	028094968	2011OB801881	30-dez-11	5.000,00	ESPORTE E LAZER N	003	30-dez-11	3143730000130,00	PA	SECRET EXEC DE ESPORTE E LAZER DO EST DO	243.750,00	5.000,00	142.123,54
180006	ESPORTE	028095443	2011OB803246	30-dez-11	67.726,12	ESPORTE E LAZER N	003	16-set-09	6158455000116,00	MA	IMPERATRIZ	838.500,00	67.726,12	770.773,88
180006	ESPORTE	028095663	2011OB800938	07-nov-11	20.720,00	ESPORTE E LAZER N	001	11-mai-11	5853163000130,00	PA	MARABA	400.000,00	20.720,00	379.280,00
180006	ESPORTE	028095663	2011OB803245	30-dez-11	126.106,67	ESPORTE E LAZER N	002	07-nov-11	5853163000130,00	PA	MARABA	400.000,00	126.106,67	253.173,33
180006	ESPORTE	028096240	2011OB803248	30-dez-11	37.342,50	ESPORTE E LAZER N	002	27-mai-09	6553895000178,00	PI	COCAL	292.500,00	37.342,50	255.157,50
180006	ESPORTE	028096574	2011OB800006	11-jan-11	117.000,00	ESPORTE E LAZER N	002	24-dez-09	1612579000106,00	PI	CURRALINHOS	146.250,00	117.000,00	29.250,00

180006	ESPORTE	028097599	2011OB803255	30-dez-11	7.289,10	ESPORTE E LAZER N	002	09-set-09	8920571000156,00	PB	BOM SUCESSO	117.000,00	7.289,10	109.710,90
180006	ESPORTE	028097599	2011OB801649	28-dez-11	71.732,70	ESPORTE E LAZER N	003	09-set-09	8920571000156,00	PB	BOM SUCESSO	117.000,00	71.732,70	37.978,20
180006	ESPORTE	028098408	2011OB800761	06-out-11	43.265,63	ESPORTE E LAZER N	003	04-ago-09	1612584000119,00	PI	LAGOA DE SAO FRANCISCO	243.750,00	43.265,63	200.484,37
180006	ESPORTE	028098408	2011OB802831	30-dez-11	50.578,12	ESPORTE E LAZER N	004	30-dez-11	1612584000119,00	PI	LAGOA DE SAO FRANCISCO	243.750,00	50.578,12	149.906,25
180006	ESPORTE	028099975	2011OB800200	19-mai-11	72.813,00	ESPORTE E LAZER N	002	02-dez-09	9070624000150,00	PB	CAICARA	195.000,00	72.813,00	122.187,00
180006	ESPORTE	028099975	2011OB800920	31-out-11	53.508,00	ESPORTE E LAZER N	003	02-dez-09	9070624000150,00	PB	CAICARA	195.000,00	53.508,00	68.679,00
180006	ESPORTE	028099975	2011OB803256	30-dez-11	9.893,00	ESPORTE E LAZER N	004	02-dez-09	9070624000150,00	PB	CAICARA	195.000,00	29.679,00	58.786,00
180006	ESPORTE	028100132	2011OB803250	30-dez-11	17.331,60	ESPORTE E LAZER N	002	20-abr-10	8899940000176,00	PB	RIO TINTO	234.000,00	17.331,60	216.668,40
180006	ESPORTE	028103867	2011OB800939	07-nov-11	14.492,50	ESPORTE E LAZER N	003	09-set-09	8349029000195,00	RN	OLHO D'AGUA DO BORGES	243.750,00	14.492,50	229.257,50
180006	ESPORTE	028103867	2011OB803276	30-dez-11	28.502,50	ESPORTE E LAZER N	004	07-nov-11	8349029000195,00	RN	OLHO D'AGUA DO BORGES	243.750,00	28.502,50	200.755,00
180006	ESPORTE	028104550	2011OB800213	19-mai-11	3.048,38	ESPORTE E LAZER N	003	04-jun-10	75741330000137,00	PR	IVAIPORA	146.250,00	3.048,38	143.201,62
180006	ESPORTE	028104550	2011OB801231	23-nov-11	68.576,62	ESPORTE E LAZER N	004	19-mai-11	75741330000137,00	PR	IVAIPORA	146.250,00	68.576,62	74.625,00
180006	ESPORTE	028104550	2011OB801710	28-dez-11	14.625,00	ESPORTE E LAZER N	005	19-mai-11	75741330000137,00	PR	IVAIPORA	146.250,00	14.625,00	60.000,00

180006	ESPORTE	028104664	2011OB800940	07-nov-11	3.100,00	ESPORTE E LAZER N	001	11-mai-11	12332961000182,00	A L	IBATEGUARA	500.000,00	3.100,00	496.900,00
180006	ESPORTE	028104664	2011OB801027	11-nov-11	3.100,00	ESPORTE E LAZER N	002	07-nov-11	12332961000182,00	A L	IBATEGUARA	500.000,00	3.100,00	493.800,00
180006	ESPORTE	028104664	2011OB802970	30-dez-11	165.633,33	ESPORTE E LAZER N	003	07-nov-99	12332961000182,00	A L	IBATEGUARA	500.000,00	165.633,33	328.166,67
180006	ESPORTE	028104882	2011OB800069	14-jan-11	60.000,00	ESPORTE E LAZER N	003	09-set-09	12198693000158,00	A L	ARAPIRACA	300.000,00	60.000,00	240.000,00
180006	ESPORTE	028104882	2011OB800068	14-jan-11	180.000,00	ESPORTE E LAZER N	004	09-set-09	12198693000158,00	A L	ARAPIRACA	300.000,00	180.000,00	60.000,00
180006	ESPORTE	028105254	2011OB800008	11-jan-11	280.000,00	ESPORTE E LAZER N	002	22-jan-10	4394805000118,00	R O	ROLIM DE MOURA	350.000,00	280.000,00	70.000,00
180006	ESPORTE	028105472	2011OB800367	08-jul-11	119.720,00	ESPORTE E LAZER N	001	12-nov-10	4632212000142,00	R O	PRESIDENTE MEDICI	400.000,00	119.720,00	280.280,00
180006	ESPORTE	028105472	2011OB803283	30-dez-11	11.013,33	ESPORTE E LAZER N	002	12-nov-10	4632212000142,00	R O	PRESIDENTE MEDICI	400.000,00	11.013,33	269.266,67
180006	ESPORTE	028105472	2011OB801629	28-dez-11	247.240,00	ESPORTE E LAZER N	003	12-nov-10	4632212000142,00	R O	PRESIDENTE MEDICI	400.000,00	247.240,00	22.026,67
180006	ESPORTE	028105587	2011OB800022	11-jan-11	300.000,00	ESPORTE E LAZER N	003	16-dez-09	63787071000104,00	R O	MIRANTE DA SERRA	600.000,00	300.000,00	300.000,00
180006	ESPORTE	028105691	2011OB803291	30-dez-11	70.000,00	ESPORTE E LAZER N	001	12-jan-11	22855142000173,00	R O	MACHADINHO D'OESTE	350.000,00	70.000,00	280.000,00
180006	ESPORTE	028105704	2011OB800888	24-out-11	112.000,00	ESPORTE E LAZER N	002	23-set-09	18134056000102,00	M G	TEIXEIRAS	140.000,00	112.000,00	28.000,00
180006	ESPORTE	028106165	2011OB801691	28-dez-11	80.000,00	ESPORTE E LAZER N	002	09-set-09	45374261000100,00	SP	CANDIDO RODRIGUES	120.000,00	80.000,00	40.000,00
180006	ESPORTE	028106279	2011OB800151	12-mai-11	110.000,00	ESPORTE E LAZER N	002	26-ago-09	45374261000100,00	SP	CANDIDO RODRIGUES	140.000,00	110.000,00	30.000,00
180006	ESPORTE	028106383	2011OB803370	30-dez-11	17.985,33	ESPORTE E LAZER N	002	26-ago-09	45374261000100,00	SP	CANDIDO RODRIGUES	140.000,00	17.985,33	122.014,67

											ES			
180006	ESPORTE	028106383	2011OB801692	28-dez-11	56.044,00	ESPORTE E LAZER N	003	26-ago-09	45374261000100,00	SP	CANDIDO RODRIGUES	140.000,00	56.044,00	65.970,67
180006	ESPORTE	028177377	2011OB800424	11-jul-11	320.000,00	ESPORTE E LAZER N	002	28-out-09	45787678000102,00	SP	VALINHOS	400.000,00	320.000,00	80.000,00
180006	ESPORTE	028177481	2011OB803371	30-dez-11	126.166,67	ESPORTE E LAZER N	002	26-ago-09	45780087000103,00	SP	VARZEA PAULISTA	500.000,00	126.166,67	373.833,33
180006	ESPORTE	028177481	2011OB801697	28-dez-11	21.500,00	ESPORTE E LAZER N	003	26-ago-09	45780087000103,00	SP	VARZEA PAULISTA	500.000,00	21.500,00	352.333,33
180006	ESPORTE	028177596	2011OB800476	29-ago-11	400.000,00	ESPORTE E LAZER N	002	16-dez-09	45299104000187,00	SP	BATATAIS	500.000,00	400.000,00	100.000,00
180006	ESPORTE	028177609	2011OB800836	18-out-11	156.712,50	ESPORTE E LAZER N	002	04-ago-09	45767829000152,00	SP	CACONDE	375.000,00	156.712,50	218.287,50
180006	ESPORTE	028177931	2011OB800837	18-out-11	124.800,00	ESPORTE E LAZER N	003	23-set-09	45781184000102,00	SP	NOVA ODESSA	400.000,00	124.800,00	275.200,00
180006	ESPORTE	028177931	2011OB803372	30-dez-11	28.160,00	ESPORTE E LAZER N	004	23-set-09	45781184000102,00	SP	NOVA ODESSA	400.000,00	28.160,00	247.040,00
180006	ESPORTE	028177931	2011OB801698	28-dez-11	10.720,00	ESPORTE E LAZER N	005	23-set-09	45781184000102,00	SP	NOVA ODESSA	400.000,00	10.720,00	236.320,00
180006	ESPORTE	028178392	2011OB801688	28-dez-11	100.000,00	ESPORTE E LAZER N	003	09-set-09	45369220000125,00	SP	SAO SIMAO	200.000,00	100.000,00	100.000,00
180006	ESPORTE	028178405	2011OB803073	30-dez-11	26.933,33	ESPORTE E LAZER N	003	02-set-09	49556863000139,00	SP	IPIUA	200.000,00	26.933,33	173.066,67
180006	ESPORTE	028178405	2011OB801738	28-dez-11	19.200,00	ESPORTE E LAZER N	004	02-set-09	49556863000139,00	SP	IPIUA	200.000,00	19.200,00	153.866,67
180006	ESPORTE	028178842	2011OB800152	12-mai-11	70.000,00	ESPORTE E LAZER N	002	02-set-09	45281144000100,00	SP	ITAPIRA	100.000,00	70.000,00	30.000,00
180006	ESPORTE	028179316	2011OB800442	29-jul-11	200.000,00	ESPORTE E LAZER N	002	26-ago-09	45781176000166,00	SP	AMERICA NA	250.000,00	200.000,00	50.000,00
180006	ESPORTE	028180001	2011OB800838	18-out-11	45.000,00	ESPORTE E LAZER N	002	23-set-09	23467889000117,00	CE	GRACA	200.000,00	45.000,00	155.000,00

180006	ESPORTE	028180001	2011OB800941	07-nov-11	115.000,00	ESPORTE E LAZER N	003	23-set-09	23467889000117,00	CE	GRACA	200.000,00	115.000,00	40.000,00
180006	ESPORTE	028180229	2011OB800464	23-ago-11	134.000,00	ESPORTE E LAZER N	002	02-set-09	7443708000166,00	CE	JAGUARIBE	200.000,00	134.000,00	66.000,00
180006	ESPORTE	028180333	2011OB801232	23-nov-11	9.350,00	ESPORTE E LAZER N	001	13-abr-11	7982036000167,00	CE	CRATEUS	500.000,00	9.350,00	490.650,00
180006	ESPORTE	028180333	2011OB803356	30-dez-11	163.550,00	ESPORTE E LAZER N	002	13-abr-11	7982036000167,00	CE	CRATEUS	500.000,00	163.550,00	327.100,00
180006	ESPORTE	028180447	2011OB800296	03-jun-11	120.000,00	ESPORTE E LAZER N	002	04-nov-09	7847379000119,00	CE	ACOPIARA	150.000,00	120.000,00	30.000,00
180006	ESPORTE	028180885	2011OB803352	30-dez-11	57.040,00	ESPORTE E LAZER N	003	02-set-09	6082820000156,00	MA	CAXIAS	600.000,00	57.040,00	542.960,00
180006	ESPORTE	028181244	2011OB800153	12-mai-11	1.000.000,00	ESPORTE E LAZER N	001	13-abr-11	7982036000167,00	CE	CRATEUS	1.000.000,00	1.000.000,00	0,00
180006	ESPORTE	028181796	2011OB803386	30-dez-11	30.000,00	ESPORTE E LAZER N	001	06-abr-11	88824099000197,00	RS	S. VITORIA DO PALMAR	150.000,00	30.000,00	120.000,00
180006	ESPORTE	028181913	2011OB803383	30-dez-11	43.120,00	ESPORTE E LAZER N	002	08-mai-09	87862397000109,00	RS	GUAPORE	400.000,00	43.120,00	356.880,00
180006	ESPORTE	028182606	2011OB800154	12-mai-11	800.000,00	ESPORTE E LAZER N	002	24-dez-09	5793590000170,00	PI	FUNDAÇÃO DOS ESPORTES DO PIAUI - PI	1.000.000,00	800.000,00	200.000,00
180006	ESPORTE	028182710	2011OB800027	11-jan-11	500.000,00	ESPORTE E LAZER N	002	23-set-09	10404184000109,00	PE	OLINDA	1.500.000,00	500.000,00	1.000.000,00
180006	ESPORTE	028182710	2011OB800155	12-mai-11	500.000,00	ESPORTE E LAZER N	003	23-set-09	10404184000109,00	PE	OLINDA	1.500.000,00	500.000,00	500.000,00
180006	ESPORTE	028183285	2011OB800359	08-jul-11	61.020,00	ESPORTE E LAZER N	002	09-set-09	83102244000102,00	SC	GASPAR	300.000,00	61.020,00	238.980,00
180006	ESPORTE	028183285	2011OB800477	29-ago-11	131.250,00	ESPORTE E LAZER N	003	09-set-09	83102244000102,00	SC	GASPAR	300.000,00	131.250,00	107.730,00

180006	ESPORTE	028183285	2011OB803382	30-dez-11	6.910,00	ESPORTE E LAZER N	004	09-set-09	83102244000102,00	SC	GASPAR	300.000,00	6.910,00	100.820,00
180006	ESPORTE	028183399	2011OB803376	30-dez-11	49.250,00	ESPORTE E LAZER N	002	19-ago-09	82558149000155,00	SC	GRAO PARA	300.000,00	49.250,00	250.750,00
180006	ESPORTE	028183517	2011OB803381	30-dez-11	41.750,00	ESPORTE E LAZER N	002	02-jun-09	82939430000138,00	SC	HERVAL D OESTE	250.000,00	41.750,00	208.250,00
180006	ESPORTE	028183517	2011OB801721	28-dez-11	74.750,00	ESPORTE E LAZER N	003	02-jun-09	82939430000138,00	SC	HERVAL D OESTE	250.000,00	74.750,00	133.500,00
180006	ESPORTE	028184082	2011OB803391	30-dez-11	29.453,33	ESPORTE E LAZER N	002	16-set-09	82926536000105,00	SC	SAO LUDGERO	200.000,00	29.453,33	170.546,67
180006	ESPORTE	028184979	2011OB800839	18-out-11	9.600,00	ESPORTE E LAZER N	002	09-set-09	11361227000189,00	PE	MOREILANDIA (EX-SITIO DOS MOREIRAS)	500.000,00	9.600,00	490.400,00
180006	ESPORTE	028184979	2011OB803442	30-dez-11	130.133,33	ESPORTE E LAZER N	003	09-set-09	11361227000189,00	PE	MOREILANDIA (EX-SITIO DOS MOREIRAS)	500.000,00	130.133,33	360.266,67
180006	ESPORTE	028185018	2011OB803449	30-dez-11	2.140,00	ESPORTE E LAZER N	003	09-set-09	18128207000101,00	M G	UBA	200.000,00	2.140,00	197.860,00
180006	ESPORTE	028185340	2011OB800771	14-out-11	1.000.000,00	ESPORTE E LAZER N	002	10-fev-10	8778326000156,00	PB	JOAO PESSOA	5.000.000,00	1.000.000,00	4.000.000,00
180006	ESPORTE	028185340	2011OB801063	17-nov-11	1.000.000,00	ESPORTE E LAZER N	003	10-fev-10	8778326000156,00	PB	JOAO PESSOA	5.000.000,00	1.000.000,00	3.000.000,00
180006	ESPORTE	028185674	2011OB803450	30-dez-11	69.400,00	ESPORTE E LAZER N	003	16-dez-09	18836957000138,00	M G	RIO CASCA	1.000.000,00	69.400,00	930.600,00
180006	ESPORTE	028193854	2011OB801337	20-dez-11	34.350,00	ESPORTE E LAZER N	001	20-abr-11	394577000125,00	AP	ESTADO DO AMAPA	1.500.000,00	34.350,00	1.465.650,00
180006	ESPORTE	028193854	2011OB803435	30-dez-11	355.216,67	ESPORTE E LAZER N	003	07-nov-11	394577000125,00	AP	ESTADO DO AMAPA	1.500.000,00	355.216,67	1.110.433,33

180006	ESPORTE	028194431	2011OB803452	30-dez-11	567.833,33	ESPORTE E LAZER N	002	09-set-09	5470294000139,00	GO	AGENCIA GOIANA DE ESPORTE E LAZER	5.000.000,00	567.833,33	4.432.166,67
180006	ESPORTE	028258399	2011OB803467	30-dez-11	147.266,67	ESPORTE E LAZER N	003	09-jun-09	4996928000129,00	RS	FUNDACAO DE ESPORTE E LAZER DO ESTADO DO	2.000.000,00	147.266,67	1.852.733,33
180006	ESPORTE	028258399	2011OB801630	28-dez-11	558.200,00	ESPORTE E LAZER N	004	09-jun-09	4996928000129,00	RS	FUNDACAO DE ESPORTE E LAZER DO ESTADO DO	2.000.000,00	558.200,00	1.294.533,33
180006	ESPORTE	028284110	2011OB803477	30-dez-11	70.580,00	ESPORTE E LAZER N	003	06-abr-10	14222012000175,00	BA	COCOS	700.000,00	70.580,00	629.420,00
180006	ESPORTE	028284224	2011OB801883	30-dez-11	5.000,00	ESPORTE E LAZER N	001	30-dez-11	7982036000167,00	CE	CRATEUS	200.000,00	5.000,00	195.000,00
180006	ESPORTE	028284224	2011OB803489	30-dez-11	63.480,00	ESPORTE E LAZER N	002	30-dez-11	7982036000167,00	CE	CRATEUS	200.000,00	63.480,00	131.520,00
180006	ESPORTE	028288099	2011OB800297	03-jun-11	400.000,00	ESPORTE E LAZER N	002	28-out-09	7566516000147,00	CE	MARCO	500.000,00	400.000,00	100.000,00
180006	ESPORTE	028288102	2011OB800010	11-jan-11	400.000,00	ESPORTE E LAZER N	002	09-set-09	7849532000147,00	CE	TAUA	500.000,00	400.000,00	100.000,00
180006	ESPORTE	028288216	2011OB800295	03-jun-11	400.000,00	ESPORTE E LAZER N	002	23-jun-09	7731102000126,00	CE	PARAMBU	500.000,00	400.000,00	100.000,00
180006	ESPORTE	028288434	2011OB803571	30-dez-11	51.733,33	ESPORTE E LAZER N	002	02-set-09	87613220000179,00	RS	CHAPADA	200.000,00	51.733,33	148.266,67
180006	ESPORTE	028288434	2011OB801729	28-dez-11	4.800,00	ESPORTE E LAZER N	003	02-set-09	87613220000179,00	RS	CHAPADA	200.000,00	4.800,00	143.466,67

180006	ESPORTE	028289127	2011OB803552	30-dez-11	75.380,00	ESPORTE E LAZER N	002	16-set-09	8158800000147,00	R N	JACANA	300.000,00	75.380,00	224.620,00
180006	ESPORTE	028289450	2011OB803548	30-dez-11	343.333,33	ESPORTE E LAZER N	002	09-set-09	5470294000139,00	G O	AGENCIA GOIANA DE ESPORTE E LAZER	5.000.000,00	343.333,33	4.656.666,67
180006	ESPORTE	028291492	2011OB803704	30-dez-11	38.433,33	ESPORTE E LAZER N	002	09-set-09	10111631000131,00	PE	SAO JOSE DA COROA GRANDE	500.000,00	38.433,33	461.566,67
180006	ESPORTE	028312678	2011OB800136	25-mar-11	1.182.240,00	ESPORTE E LAZER N	002	09-set-10	51885242000140,00	SP	CAMPINAS	1.477.800,00	1.182.240,00	295.560,00
180006	ESPORTE	0009777PC	2011OB801032	14-nov-11	1.009,13	ESPORTE NA ESCOLA	001	26-mai-11	44853331000140,00	SP	ANHUMAS	146.250,00	1.009,13	145.240,87
180006	ESPORTE	0009777PC	2011OB802567	30-dez-11	48.413,62	ESPORTE NA ESCOLA	002	26-mai-11	44853331000140,00	SP	ANHUMAS	146.250,00	48.413,62	96.827,25
180006	ESPORTE	0023229PC	2011OB801972	30-dez-11	32.818,50	ESPORTE NA ESCOLA	001	29-jun-11	88254875000160,00	RS	NOVO HAMBURGO	1.657.500,00	32.818,50	1.624.681,50
180006	ESPORTE	0023229PC	2011OB802329	30-dez-11	541.560,50	ESPORTE NA ESCOLA	002	29-jun-11	88254875000160,00	RS	NOVO HAMBURGO	1.657.500,00	541.560,50	1.083.121,00
180006	ESPORTE	0032191PC	2011OB803131	30-dez-11	85.107,75	ESPORTE NA ESCOLA	001	21-dez-10	8095283000104,00	R N	JUCURUTU	292.500,00	85.107,75	207.392,25
180006	ESPORTE	0032191PC	2011OB802038	30-dez-11	37.176,75	ESPORTE NA ESCOLA	002	21-dez-10	8095283000104,00	R N	JUCURUTU	292.500,00	37.176,75	170.215,50
180006	ESPORTE	0034226PC	2011OB800633	19-set-11	78.000,00	ESPORTE NA ESCOLA	002	20-abr-10	88488358000156,00	RS	NOVA PALMA	97.500,00	78.000,00	19.500,00
180006	ESPORTE	0063856PC	2011OB802467	30-dez-11	38.488,12	ESPORTE NA ESCOLA	001	04-mai-11	87242707000192,00	RS	BOM RETIRO DO SUL	146.250,00	38.488,12	107.761,88

180006	ESPORTE	0063856 PC	2011OB8017 84	28-dez- 11	30.785,63	ESPORTE NA ESCOLA	002	04-mai-11	87242707000192, 00	RS	BOM RETIRO DO SUL	146.250,00	30.785,63	76.976,25
180006	ESPORTE	0069075 PC	2011OB8009 75	08-nov- 11	33.157,80	ESPORTE NA ESCOLA	001	11-mai-11	46195079000154, 00	SP	JAU	117.000,00	33.157,80	83.842,20
180006	ESPORTE	0069075 PC	2011OB8015 19	27-dez- 11	64.771,20	ESPORTE NA ESCOLA	002	11-mai-11	46195079000154, 00	SP	JAU	117.000,00	64.771,20	19.071,00
180006	ESPORTE	0069075 PC	2011OB8024 37	30-dez- 11	6.357,00	ESPORTE NA ESCOLA	003	11-jan-12	46195079000154, 00	SP	JAU	117.000,00	6.357,00	12.714,00
180006	ESPORTE	0069491 PC	2011OB8003 17	07-jul-11	48.750,00	ESPORTE NA ESCOLA	002	22-jun-10	88150495000186, 00	RS	ESTEIO	97.500,00	48.750,00	48.750,00
180006	ESPORTE	0077084 PC	2011OB8025 87	30-dez- 11	55.588,00	ESPORTE NA ESCOLA	001	06-abr-11	8742439000100,0 0	PB	SAO SEBASTIA O DE LAGOA DE ROCA	195.000,00	55.588,00	139.412,00
180006	ESPORTE	0077084 PC	2011OB8015 35	27-dez- 11	28.236,00	ESPORTE NA ESCOLA	002	06-abr-11	8742439000100,0 0	PB	SAO SEBASTIA O DE LAGOA DE ROCA	195.000,00	28.236,00	111.176,00
180006	ESPORTE	0014603 PC	2011OB8012 93	07-dez- 11	31.453,50	ESPORTE SOLIDÁRIO	001	07-dez-99	84306588000104, 00	A C	EPITACIO LANDIA	195.000,00	31.453,50	163.546,50
180006	ESPORTE	0017795 PC	2011OB8013 39	27-dez- 11	87.080,00	ESPORTE SOLIDÁRIO	001	20-jun-11	45302130000117, 00	SP	SANTO ANTONIO DA ALEGRIA	200.000,00	87.080,00	112.920,00
180006	ESPORTE	0022698 PC	2011OB8000 79	21-jan-11	195.000,00	ESPORTE SOLIDÁRIO	001	15-set-10	28580694000100, 00	RJ	MENDES	195.000,00	195.000,00	0,00
180006	ESPORTE	0022956 PC	2011OB8011 08	22-nov- 11	17.257,50	ESPORTE SOLIDÁRIO	001	07-jul-11	43465459000173, 00	SP	AMPARO	146.250,00	17.257,50	128.992,50
180006	ESPORTE	0026251 PC	2011OB8002 59	01-jun-11	123.825,00	ESPORTE SOLIDÁRIO	002	09-jul-10	7663917000115,0 0	CE	CRUZ	1.950.000,00	123.825,00	1.826.175,00

180006	ESPORTE	0026251 PC	2011OB8006 29	19-set-11	195.585,00	ESPORTE SOLIDÁRIO	003	09-jul-10	7663917000115,0 0	CE	CRUZ	1.950.000,00	195.585,00	1.630.590,00
180006	ESPORTE	0026251 PC	2011OB8013 41	27-dez- 11	218.985,00	ESPORTE SOLIDÁRIO	004	09-jul-10	7663917000115,0 0	CE	CRUZ	1.950.000,00	218.985,00	1.411.605,00
180006	ESPORTE	0027847 PC	2011OB8018 65	30-dez- 11	8.960,25	ESPORTE SOLIDÁRIO	002	30-dez-11	87612768000102, 00	RS	FONTOUR A XAVIER	97.500,00	8.960,25	88.539,75
180006	ESPORTE	0029263 PC	2011OB8005 10	29-ago- 11	9.633,00	ESPORTE SOLIDÁRIO	001	11-ago-10	1612331000145,0 0	M A	BOA VISTA DO GURUPI	390.000,00	9.633,00	380.367,00
180006	ESPORTE	0034718 PC	2011OB8013 40	27-dez- 11	67.500,00	ESPORTE SOLIDÁRIO	002	26-mai-10	92000231000113, 00	RS	IBARAMA	97.500,00	67.500,00	30.000,00
180006	ESPORTE	0043670 PC	2011OB8008 01	17-out-11	15.843,75	ESPORTE SOLIDÁRIO	001	09-jun-11	18414573000127, 00	M G	ITAOBIM	97.500,00	15.843,75	81.656,25
180006	ESPORTE	0044140 PC	2011OB8005 31	13-set-11	29.074,50	ESPORTE SOLIDÁRIO	001	02-ago-10	87599122000124, 00	RS	MARAU	146.250,00	29.074,50	117.175,50
180006	ESPORTE	0044140 PC	2011OB8015 83	27-dez- 11	37.951,88	ESPORTE SOLIDÁRIO	002	11-jan-12	87599122000124, 00	RS	MARAU	146.250,00	37.951,88	79.223,62
180006	ESPORTE	0044796 PC	2011OB8008 58	19-out-11	7.502,63	ESPORTE SOLIDÁRIO	001	21-dez-10	76285329000108, 00	PR	MANDAG UACU	146.250,00	7.502,63	138.747,37
180006	ESPORTE	0046906 PC	2011OB8008 59	19-out-11	10.530,00	ESPORTE SOLIDÁRIO	001	13-abr-11	25064064000187, 00	T O	CACHOEI RINHA	195.000,00	10.530,00	184.470,00
180006	ESPORTE	0004784 PC	2011OB8025 90	30-dez- 11	124.416,67	SEGUNDO TEMPO	001	16-ago-11	87708889000144, 00	RS	CONSTAN TINA	500.000,00	124.416,67	375.583,33
180006	ESPORTE	0004784 PC	2011OB8013 46	27-dez- 11	126.750,00	SEGUNDO TEMPO	002	16-ago-11	87708889000144, 00	RS	CONSTAN TINA	500.000,00	126.750,00	248.833,33
180006	ESPORTE	0006375 PC	2011OB8027 32	30-dez- 11	36.026,25	SEGUNDO TEMPO	001	28-abr-11	18468033000126, 00	M G	PATROCI NIO	146.250,00	36.026,25	110.223,75
180006	ESPORTE	0006375 PC	2011OB8015 91	27-dez- 11	38.171,25	SEGUNDO TEMPO	002	28-abr-11	18468033000126, 00	M G	PATROCI NIO	146.250,00	38.171,25	72.052,50
180006	ESPORTE	0012311 PC	2011OB8033 74	30-dez- 11	176.748,71	SEGUNDO TEMPO	001	03-nov-11	18431312000115, 00	M G	UBERLAN DIA	536.250,00	176.748,71	359.501,29
180006	ESPORTE	0012311 PC	2011OB8019 28	30-dez- 11	5.000,00	SEGUNDO TEMPO	002	30-dez-11	18431312000115, 00	M G	UBERLAN DIA	536.250,00	5.000,00	354.501,29

180006	ESPORTE	0014988 PC	2011OB8026 06	30-dez- 11	71.682,94	SEGUNDO TEMPO	001	25-fev-11	92406438000192, 00	RS	TUNAS	254.857,60	71.682,94	183.174,66
180006	ESPORTE	0014988 PC	2011OB8013 68	27-dez- 11	39.808,76	SEGUNDO TEMPO	002	25-fev-11	92406438000192, 00	RS	TUNAS	254.857,60	39.808,76	143.365,90
180006	ESPORTE	0026929 PC	2011OB8019 97	30-dez- 11	58.500,00	SEGUNDO TEMPO	001	03-fev-11	84306737000127, 00	A C	ACRELAN DIA	292.500,00	58.500,00	234.000,00
180006	ESPORTE	0040402 PC	2011OB8004 48	08-ago- 11	200.000,00	SEGUNDO TEMPO	001	12-nov-10	18338186000159, 00	M G	LIMA DUARTE	200.000,00	200.000,00	0,00
180006	ESPORTE	0043438 PC	2011OB8023 24	30-dez- 11	39.000,00	SEGUNDO TEMPO	001	27-jun-11	87530978000143, 00	RS	CACHOEI RA DO SUL	195.000,00	39.000,00	156.000,00
180006	ESPORTE	0063198 PC	2011OB8032 73	30-dez- 11	39.488,80	SEGUNDO TEMPO	001	03-mar-11	87613477000120, 00	RS	ERECHIM	156.000,00	39.488,80	116.511,20
180006	ESPORTE	0063198 PC	2011OB8015 06	27-dez- 11	37.533,60	SEGUNDO TEMPO	002	03-mar-11	87613477000120, 00	RS	ERECHIM	156.000,00	37.533,60	78.977,60
180006	ESPORTE	0076039 PC	2011OB8020 71	30-dez- 11	41.769,00	SEGUNDO TEMPO	001	07-jul-11	83102574000106, 00	SC	RIO SUL	146.250,00	41.769,00	104.481,00
180006	ESPORTE	0076039 PC	2011OB8015 30	27-dez- 11	20.943,00	SEGUNDO TEMPO	002	07-jul-11	83102574000106, 00	SC	RIO SUL	146.250,00	20.943,00	83.538,00
180006	ESPORTE	0076646 PC	2011OB8004 09	11-jul-11	76.747,88	SEGUNDO TEMPO	002	09-jun-10	82777343000121, 00	SC	BOM RETIRO	146.250,00	76.747,88	69.502,12
180006	ESPORTE	0076646 PC	2011OB8012 78	29-nov- 11	39.502,12	SEGUNDO TEMPO	003	09-jun-10	82777343000121, 00	SC	BOM RETIRO	146.250,00	39.502,12	30.000,00
180006	ESPORTE	0079259 PC	2011OB8036 16	30-dez- 11	29.388,48	SEGUNDO TEMPO	001	28-abr-11	68319748000195, 00	SP	GUATAPA RA	146.942,40	29.388,48	117.553,92
180006	ESPORTE	0079292 PC	2011OB8036 20	30-dez- 11	19.640,00	SEGUNDO TEMPO	001	07-jul-11	71989982000134, 00	SP	NOVA EUROPA	98.200,00	19.640,00	78.560,00
180006	ESPORTE	0134315 PC	2011OB8026 45	30-dez- 11	2.123,33	SEGUNDO TEMPO	002	28-abr-10	92453828000113, 00	RS	EREBANG O	100.000,00	2.123,33	97.876,67
180006	ESPORTE	0134315 PC	2011OB8018 30	28-dez- 11	73.630,00	SEGUNDO TEMPO	003	28-abr-10	92453828000113, 00	RS	EREBANG O	100.000,00	73.630,00	24.246,67
180006	ESPORTE	02310201 7	2011OB8029 66	30-dez- 11	23.060,00	SEGUNDO TEMPO	002	13-abr-10	11303906000100, 00	PE	GARANH UNS	300.000,00	23.060,00	276.940,00

180006	ESPORTE	024645710	2011OB802967	30-dez-11	7.666,67	SEGUNDO TEMPO	002	13-abr-10	11303906000100,00	PE	GARANHUNS	100.000,00	7.666,67	92.333,33
180006	ESPORTE	026374655	2011OB802875	30-dez-11	71.825,00	SEGUNDO TEMPO	002	24-abr-09	6352421000168,00	MA	UNIVERSIDADE ESTADUAL DO MARANHÃO - LIST	390.000,00	71.825,00	318.175,00
180006	ESPORTE	026376374	2011OB803029	30-dez-11	20.211,75	SEGUNDO TEMPO	002	08-mai-09	22855142000173,00	RO	MACHADINHO D'OESTE	175.500,00	20.211,75	155.288,25
180006	ESPORTE	026377517	2011OB800072	17-jan-11	113.128,00	SEGUNDO TEMPO	002	02-jun-09	22516405000110,00	MG	MINAS NOVAS	141.375,00	113.128,00	28.247,00
180006	ESPORTE	026377735	2011OB800108	28-jan-11	68.000,00	SEGUNDO TEMPO	003	16-jun-09	18468058000120,00	MG	SERRA DO SALITRE	136.250,00	68.000,00	68.250,00
180006	ESPORTE	026379338	2011OB802971	30-dez-11	88.003,50	SEGUNDO TEMPO	003	26-mai-10	12421137000107,00	AL	SENADOR RUI PALMEIRA	585.000,00	88.003,50	496.996,50
180006	ESPORTE	026379338	2011OB801654	28-dez-11	135.989,50	SEGUNDO TEMPO	004	26-mai-10	12421137000107,00	AL	SENADOR RUI PALMEIRA	585.000,00	135.989,50	361.007,00
180006	ESPORTE	026382178	2011OB801713	28-dez-11	43.125,00	SEGUNDO TEMPO	004	28-out-09	76022490000199,00	PR	MORRETES	146.250,00	43.125,00	103.125,00
180006	ESPORTE	026382628	2011OB802930	30-dez-11	14.941,88	SEGUNDO TEMPO	002	25-nov-09	8686050000186,00	PE	SECRETARIA ESPECIAL DO ESPORTE	146.250,00	14.941,88	131.308,12
180006	ESPORTE	026382846	2011OB800130	21-mar-11	19.500,00	SEGUNDO TEMPO	002	09-set-09	8241804000194,00	RN	SECRETARIA DE EDUCAÇÃO	97.500,00	19.500,00	78.000,00
180006	ESPORTE	026383089	2011OB800131	21-mar-11	19.500,00	SEGUNDO TEMPO	002	02-fev-10	8241804000194,00	RN	SECRETARIA DE EDUCAÇÃO	97.500,00	19.500,00	78.000,00

180006	ESPORTE	026383424	2011OB800375	08-jul-11	795,60	SEGUNDO TEMPO	001	12-jan-11	3452299000103,00	M S	AQUIDAUANA	117.000,00	795,60	116.204,40
180006	ESPORTE	026383424	2011OB800584	14-set-11	107.523,00	SEGUNDO TEMPO	002	14-set-11	3452299000103,00	M S	AQUIDAUANA	117.000,00	107.523,00	8.681,40
180006	ESPORTE	026383424	2011OB802858	30-dez-11	2.893,80	SEGUNDO TEMPO	003	12-jan-11	3452299000103,00	M S	AQUIDAUANA	117.000,00	2.893,80	5.787,60
180006	ESPORTE	026383862	2011OB802851	30-dez-11	13.232,70	SEGUNDO TEMPO	002	21-mai-99	1561372000150,00	M S	SANTA RITA DO PARDO	117.000,00	13.232,70	103.767,30
180006	ESPORTE	026383862	2011OB801607	28-dez-11	27.301,90	SEGUNDO TEMPO	003	21-mai-99	1561372000150,00	M S	SANTA RITA DO PARDO	117.000,00	27.301,90	76.465,40
180006	ESPORTE	026383976	2011OB801616	28-dez-11	51.136,80	SEGUNDO TEMPO	002	19-mai-11	2585924000122,00	M S	SECRETARIA DE ESTADO DE EDUCACAO DE MATO	107.250,00	51.136,80	56.113,20
180006	ESPORTE	026383976	2011OB800196	19-mai-11	34.663,20	SEGUNDO TEMPO	003	09-set-09	2585924000122,00	M S	SECRETARIA DE ESTADO DE EDUCACAO DE MATO	107.250,00	34.663,20	21.450,00
180006	ESPORTE	026384003	2011OB800197	19-mai-11	98.450,63	SEGUNDO TEMPO	002	09-set-09	2585924000122,00	M S	SECRETARIA DE ESTADO DE EDUCACAO DE MATO	243.750,00	98.450,63	145.299,37
180006	ESPORTE	026384003	2011OB801618	28-dez-11	96.549,37	SEGUNDO TEMPO	003	09-set-09	2585924000122,00	M S	SECRETARIA DE ESTADO DE EDUCACAO DE MATO	243.750,00	96.549,37	48.750,00
180006	ESPORTE	026384669	2011OB802852	30-dez-11	932,75	SEGUNDO TEMPO	002	09-set-09	2585924000122,00	M S	SECRETARIA DE	97.500,00	932,75	96.567,25

											ESTADO DE EDUCACAO DE MATO			
180006	ESPORTE	026384669	2011OB801617	28-dez-11	75.201,75	SEGUNDO TEMPO	003	09-set-09	2585924000122,00	M S	SECRETARIA DE ESTADO DE EDUCACAO DE MATO	97.500,00	75.201,75	21.365,50
180006	ESPORTE	026384991	2011OB802854	30-dez-11	31.122,00	SEGUNDO TEMPO	002	04-ago-09	1561372000150,00	M S	SANTA RITA DO PARDO	146.250,00	31.122,00	115.128,00
180006	ESPORTE	026384991	2011OB801608	28-dez-11	23.634,00	SEGUNDO TEMPO	003	04-ago-09	1561372000150,00	M S	SANTA RITA DO PARDO	146.250,00	23.634,00	91.494,00
180006	ESPORTE	026385030	2011OB802882	30-dez-11	28.214,55	SEGUNDO TEMPO	003	02-set-09	7387392000132,00	CE	ARACOAIA BA	175.500,00	28.214,55	147.285,45
180006	ESPORTE	026385030	2011OB801641	28-dez-11	3.106,35	SEGUNDO TEMPO	004	02-set-09	7387392000132,00	CE	ARACOAIA BA	175.500,00	3.106,35	144.179,10
180006	ESPORTE	026659942	2011OB801226	23-nov-11	18.398,25	SEGUNDO TEMPO	002	13-mai-09	83102244000102,00	SC	GASPAR	97.500,00	18.398,25	79.101,75
180006	ESPORTE	026659942	2011OB803268	30-dez-11	16.250,00	SEGUNDO TEMPO	003	13-mai-09	83102244000102,00	SC	GASPAR	97.500,00	16.250,00	62.851,75
180006	ESPORTE	026659942	2011OB801723	28-dez-11	10.851,75	SEGUNDO TEMPO	004	13-mai-09	83102244000102,00	SC	GASPAR	97.500,00	10.851,75	52.000,00
180006	ESPORTE	026660187	2011OB800038	11-jan-11	148.200,00	SEGUNDO TEMPO	002	16-jun-09	83108357000115,00	SC	BLUMENA U	185.250,00	148.200,00	37.050,00
180006	ESPORTE	026660418	2011OB801227	23-nov-11	20.592,00	SEGUNDO TEMPO	002	13-mai-09	83102244000102,00	SC	GASPAR	146.250,00	20.592,00	125.658,00
180006	ESPORTE	026660418	2011OB803278	30-dez-11	21.932,62	SEGUNDO TEMPO	003	13-mai-09	83102244000102,00	SC	GASPAR	146.250,00	21.932,62	103.725,38
180006	ESPORTE	026660418	2011OB801724	28-dez-11	30.610,13	SEGUNDO TEMPO	004	13-mai-09	83102244000102,00	SC	GASPAR	146.250,00	30.610,13	73.115,25

180006	ESPORTE	026734481	2011OB800039	11-jan-11	148.200,00	SEGUNDO TEMPO	002	16-jun-09	83108357000115,00	SC	BLUMENA U	185.250,00	148.200,00	37.050,00
180006	ESPORTE	026734596	2011OB800003	06-jan-11	78.000,00	SEGUNDO TEMPO	002	22-jul-09	18431312000115,00	M G	UBERLANDIA	97.500,00	78.000,00	19.500,00
180006	ESPORTE	026734713	2011OB800832	18-out-11	118.852,50	SEGUNDO TEMPO	002	22-jan-10	8737694000156,00	PB	FAGUNDES	195.000,00	118.852,50	76.147,50
180006	ESPORTE	026734713	2011OB800937	07-nov-11	37.147,50	SEGUNDO TEMPO	003	22-jan-10	8737694000156,00	PB	FAGUNDES	195.000,00	37.147,50	39.000,00
180006	ESPORTE	026739834	2011OB800172	19-mai-11	6.844,50	SEGUNDO TEMPO	002	01-jul-09	63761902000160,00	R O	CANDEIAS DO JAMAR	175.500,00	6.844,50	168.655,50
180006	ESPORTE	026739834	2011OB803375	30-dez-11	5.000,00	SEGUNDO TEMPO	005	19-mai-11	63761902000160,00	R O	CANDEIAS DO JAMAR	175.500,00	5.000,00	163.655,50
180006	ESPORTE	026739834	2011OB803373	30-dez-11	8.601,83	SEGUNDO TEMPO	006	19-mai-09	63761902000160,00	R O	CANDEIAS DO JAMAR	175.500,00	8.601,83	155.053,67
180006	ESPORTE	026758274	2011OB801669	28-dez-11	24.336,00	SEGUNDO TEMPO	005	09-jun-09	18125120000180,00	M G	ARINOS	97.500,00	24.336,00	73.164,00
180006	ESPORTE	026758274	2011OB803363	30-dez-11	1.638,00	SEGUNDO TEMPO	006	09-jun-09	18125120000180,00	M G	ARINOS	97.500,00	1.638,00	71.526,00
180006	ESPORTE	026846243	2011OB800135	25-mar-11	1.462.500,00	SEGUNDO TEMPO	001	09-jul-10	5054895000160,00	PA	SECRETARIA DE ESTADO DE JUSTICA E DIREIT	1.462.500,00	1.462.500,00	0,00
180006	ESPORTE	027755222	2011OB803554	30-dez-11	76.101,35	SEGUNDO TEMPO	002	02-jul-10	8993917000146,00	PB	CAMPINA GRANDE	331.500,00	76.101,35	255.398,65
180006	ESPORTE	027755222	2011OB801650	28-dez-11	3.195,95	SEGUNDO TEMPO	003	02-jul-10	8993917000146,00	PB	CAMPINA GRANDE	331.500,00	3.195,95	252.202,70
180006	ESPORTE	027929761	2011OB800425	13-jul-11	73.232,25	SEGUNDO TEMPO	002	24-dez-09	8874984000141,00	PB	CACIMBA DE AREIA	97.500,00	73.232,25	24.267,75
180006	ESPORTE	027929761	2011OB802938	30-dez-11	1.589,25	SEGUNDO TEMPO	003	24-dez-09	8874984000141,00	PB	CACIMBA DE AREIA	97.500,00	1.589,25	22.678,50

180006	ESPORTE	028101930	2011OB803267	30-dez-11	11.891,75	SEGUNDO TEMPO	002	14-jul-09	44440121000120,00	SP	ALTO ALEGRE	97.500,00	11.891,75	85.608,25
180006	ESPORTE	028102069	2011OB801696	28-dez-11	78.000,00	SEGUNDO TEMPO	002	09-set-09	45755238000165,00	SP	MORUNG ABA	97.500,00	78.000,00	19.500,00
180006	ESPORTE	028284338	2011OB800372	08-jul-11	7.620,00	SEGUNDO TEMPO	001	12-jan-11	3575727000195,00	M S	ANAU RIL ANDIA	100.000,00	7.620,00	92.380,00
180006	ESPORTE	028284338	2011OB803495	30-dez-11	25.483,33	SEGUNDO TEMPO	002	12-jan-11	3575727000195,00	M S	ANAU RIL ANDIA	100.000,00	25.483,33	66.896,67
180006	ESPORTE	028284338	2011OB801625	28-dez-11	15.930,00	SEGUNDO TEMPO	003	12-jan-11	3575727000195,00	M S	ANAU RIL ANDIA	100.000,00	15.930,00	50.966,67
180006	ESPORTE	028285252	2011OB800379	08-jul-11	17.360,00	SEGUNDO TEMPO	002	09-set-09	3330461000110,00	M S	CORUMB A	200.000,00	17.360,00	182.640,00
180006	ESPORTE	028285252	2011OB800763	06-out-11	12.140,00	SEGUNDO TEMPO	003	09-set-09	3330461000110,00	M S	CORUMB A	200.000,00	12.140,00	170.500,00
180006	ESPORTE	028285252	2011OB801069	17-nov-11	40.000,00	SEGUNDO TEMPO	004	09-set-09	3330461000110,00	M S	CORUMB A	200.000,00	40.000,00	130.500,00
180006	ESPORTE	028285252	2011OB802857	30-dez-11	14.880,00	SEGUNDO TEMPO	005	09-set-09	3330461000110,00	M S	CORUMB A	200.000,00	14.880,00	115.620,00
180006	ESPORTE	028285252	2011OB801623	28-dez-11	45.860,00	SEGUNDO TEMPO	006	09-set-09	3330461000110,00	M S	CORUMB A	200.000,00	45.860,00	69.760,00
180006	ESPORTE	028285816	2011OB800215	19-mai-11	30.000,00	SEGUNDO TEMPO	002	09-set-09	3330453000174,00	M S	LADARIO	100.000,00	30.000,00	70.000,00
180006	ESPORTE	028285816	2011OB800240	25-mai-11	3.720,00	SEGUNDO TEMPO	003	19-mai-11	3330453000174,00	M S	LADARIO	100.000,00	3.720,00	66.280,00
180006	ESPORTE	028285816	2011OB800378	08-jul-11	8.120,00	SEGUNDO TEMPO	004	19-mai-11	3330453000174,00	M S	LADARIO	100.000,00	8.120,00	58.160,00
180006	ESPORTE	028285816	2011OB800762	06-out-11	26.550,00	SEGUNDO TEMPO	005	19-mai-11	3330453000174,00	M S	LADARIO	100.000,00	26.550,00	31.610,00
180006	ESPORTE	028285816	2011OB801030	14-nov-11	1.610,00	SEGUNDO TEMPO	006	19-mai-11	3330453000174,00	M S	LADARIO	100.000,00	1.610,00	30.000,00
180006	ESPORTE	028286381	2011OB803547	30-dez-11	21.003,33	SEGUNDO TEMPO	002	02-set-09	3107539000132,00	M S	PORTO MURTINH O	100.000,00	21.003,33	78.996,67

180006	ESPORTE	028286381	2011OB801620	28-dez-11	6.990,00	SEGUNDO TEMPO	003	02-set-09	3107539000132,00	M S	PORTO MURTINHO	100.000,00	6.990,00	72.006,67
180006	ESPORTE	028286945	2011OB803563	30-dez-11	46.820,00	SEGUNDO TEMPO	002	02-set-09	31776479000186,00	ES	JOAO NEIVA	300.000,00	46.820,00	253.180,00
180006	ESPORTE	028287292	2011OB801890	30-dez-11	20.000,00	SEGUNDO TEMPO	002	30-dez-11	27150549000119,00	ES	CARIACICA	300.000,00	20.000,00	280.000,00
180006	ESPORTE	028287419	2011OB803553	30-dez-11	112.666,67	SEGUNDO TEMPO	002	09-set-10	8928517000157,00	PB	BELEM	1.000.000,00	112.666,67	887.333,33
180006	ESPORTE	028287524	2011OB800026	11-jan-11	240.000,00	SEGUNDO TEMPO	002	28-out-09	9070624000150,00	PB	CAICARA	300.000,00	240.000,00	60.000,00
180006	ESPORTE	028289565	2011OB800202	19-mai-11	174.900,00	SEGUNDO TEMPO	003	23-set-09	76105634000170,00	PR	COLOMBO	550.000,00	174.900,00	375.100,00
180006	ESPORTE	028289565	2011OB801716	28-dez-11	45.100,00	SEGUNDO TEMPO	004	23-set-09	76105634000170,00	PR	COLOMBO	550.000,00	45.100,00	330.000,00
180006	ESPORTE	028289783	2011OB800360	08-jul-11	67.230,00	SEGUNDO TEMPO	002	22-jan-10	76179829000165,00	PR	PALMEIRA	150.000,00	67.230,00	82.770,00
180006	ESPORTE	028289783	2011OB803569	30-dez-11	17.590,00	SEGUNDO TEMPO	003	22-jan-10	76179829000165,00	PR	PALMEIRA	150.000,00	17.590,00	65.180,00
180006	ESPORTE	028290363	2011OB800840	18-out-11	4.950,00	SEGUNDO TEMPO	001	24-ago-11	76017458000115,00	PR	PARANAGUA	500.000,00	4.950,00	495.050,00
180006	ESPORTE	028290363	2011OB801711	28-dez-11	143.750,00	SEGUNDO TEMPO	002	24-ago-11	76017458000115,00	PR	PARANAGUA	500.000,00	143.750,00	351.300,00
180006	ESPORTE	028290363	2011OB803582	30-dez-11	117.100,00	SEGUNDO TEMPO	003	24-ago-11	76017458000115,00	PR	PARANAGUA	500.000,00	117.100,00	234.200,00
180006	ESPORTE	028290813	2011OB800201	19-mai-11	82.050,00	SEGUNDO TEMPO	002	22-jan-10	17947581000176,00	M G	MURIAE	300.000,00	82.050,00	217.950,00
180006	ESPORTE	028290813	2011OB800890	24-out-11	67.950,00	SEGUNDO TEMPO	003	22-jan-10	17947581000176,00	M G	MURIAE	300.000,00	67.950,00	150.000,00
180006	ESPORTE	028290927	2011OB800368	08-jul-11	54.320,00	SEGUNDO TEMPO	003	05-mai-10	20716627000150,00	M G	GRAO MOGOL	300.000,00	54.320,00	245.680,00
180006	ESPORTE	028290927	2011OB801675	28-dez-11	36.330,00	SEGUNDO TEMPO	004	05-mai-10	20716627000150,00	M G	GRAO MOGOL	300.000,00	36.330,00	209.350,00

180006	ESPORTE	028290927	2011OB803589	30-dez-11	16.450,00	SEGUNDO TEMPO	005	05-mai-10	20716627000150,00	M G	GRAO MOGOL	300.000,00	16.450,00	192.900,00
180006	ESPORTE	028291388	2011OB803705	30-dez-11	68.920,00	SEGUNDO TEMPO	002	02-set-09	10184703000170,00	PE	BELEM DE MARIA	300.000,00	68.920,00	231.080,00
180006	ESPORTE	028291388	2011OB801651	28-dez-11	33.240,00	SEGUNDO TEMPO	003	02-set-09	10184703000170,00	PE	BELEM DE MARIA	300.000,00	33.240,00	197.840,00

QUADRO A.6.1 - CARACTERIZAÇÃO DOS INSTRUMENTOS DE TRANSFERÊNCIAS VIGENTES NO EXERCÍCIO DE REFERÊNCIA

Unidade Concedente ou Contratante										
Nome: MESPORTE										
CNPJ: 02.973.091/0002-58					UG/GESTÃO: 180006/00001					
Informações sobre as transferências										
Modalidade	Nº do instrumento	Nº SIAFI	Beneficiário	Valores Pactuados		Valores Repassados		Vigência		Sit.
				Repasse	Contrapartida	No exercício	Acumulado até exercício	Início	Fim	
2	0280977-16	642382	PM SAO MAMEDE/PB	136.500,00	29.340,88		136.500,00	30-dez-08	30-set-11	1 - Adimplente
2	0280996-42	642386	PM JENIPAPO MIN/MG	97.500,00	13.452,33		97.499,95	30-dez-08	30-abr-11	1 - Adimplente
2	0281001-32	642387	PM RIO TINTO/PB	234.000,00	12.311,07	17.331,60	234.000,00	30-dez-08	30-set-12	1 - Adimplente
2	0281059-22	642393	PM AMPARO DO SE/MG	280.000,00	14.131,92		275.970,26	31-dez-08	28-ago-11	1 - Adimplente
2	0281771-59	642394	PM IBIA/MG	500.000,00	26.587,73		500.000,00	31-dez-08	31-jul-12	1 - Adimplente
2	0281775-96	642395	PM BATATAIS/SP	500.000,00	167.976,65	400.000,00	500.000,00	31-dez-08	19-set-12	1 - Adimplente
2	0281778-27	642396	PM ITAPIRA - SP/SP	900.000,00	166.379,02		900.000,00	31-dez-08	30-abr-11	1 - Adimplente
2	0281785-10	642397	PM CRISTAIS PTA/SP	200.000,00	5.396,02		200.000,00	31-dez-08	30-jul-12	1 - Adimplente
2	0281788-42	642398	PM ITAPIRA - SP/SP	100.000,00	83.686,68	70.000,00	100.000,00	31-dez-08	31-dez-12	1 - Adimplente
2	0281786-24	642399	PM PORTO FERREI/SP	250.000,00	7.979,46		245.647,23	31-dez-08	30-jun-11	1 - Adimplente
2	0281787-38	642400	PM PALMITAL/PR	100.000,00	20.000,00		100.000,00	31-dez-08	30-mar-12	1 - Adimplente
2	0281832-85	642401	PM GASPAR/SC	300.000,00	377.777,77	199.180,00	300.000,00	31-dez-08	30-dez-12	1 - Adimplente
2	0281834-02	642402	PM AGRONOMICA/SC	300.000,00	99.546,40		300.000,00	31-dez-08	30-jun-12	1 - Adimplente
2	0281835-17	642403	PM H. D OESTE/SC		82.627,61			30-dez-08	31-out-12	1 - Adimplente

				250.000,00		116.500,00	250.000,00			
2	0281836-21	642404	PM LAGUNA/SC	300.000,00	89.793,87		300.000,00	31-dez-08	31-jul-12	1 - Adimplente
2	0281837-35	642405	PM CANOINHAS/SC	300.000,00	33.500,00		300.000,00	30-dez-08	30-ago-11	1 - Adimplente
2	0281796-49	642406	PM LUCELIA/SP	100.000,00	9.100,88		100.000,00	31-dez-08	05-jul-12	1 - Adimplente
2	0281838-49	642407	PM MONTE CASTEL/SC	300.000,00	21.606,02		300.000,00	31-dez-08	30-jun-11	1 - Adimplente
2	0281841-96	642408	PM SIDEROPOLIS/SC	250.000,00	37.692,66		350.000,00	30-dez-08	30-mar-12	1 - Adimplente
2	0281850-18	642409	PM UBA/MG	200.000,00	229.124,00	2.140,00	200.000,00	31-dez-08	30-out-12	1 - Adimplente
2	0281804-47	642410	PM ACOPIARA/CE	150.000,00	4.639,18	120.000,00	150.000,00	31-dez-08	30-abr-12	1 - Adimplente
2	0281800-01	642412	PM GRACA/CE	200.000,00	6.185,57	160.000,00	200.000,00	31-dez-08	30-nov-11	1 - Adimplente
2	0281802-29	642413	PM JAGUARIBE/CE	200.000,00	6.185,57	134.000,00	200.000,00	31-dez-08	30-out-12	1 - Adimplente
2	0280789-31	642414	PM A. PARANA/PR	97.500,00	3.500,00		97.500,00	31-dez-08	30-mai-12	1 - Adimplente
2	0280791-74	642415	PM IPORA - PR/PR	97.500,00	30.394,26		97.500,00	31-dez-08	30-jul-11	1 - Adimplente
2	0282202-80	642417	PM TANGUA/RJ	1.000.000,00	335.123,98		1.000.000,00	31-dez-08	30-jun-12	1 - Adimplente
2	0282914-92	642418	PM S.J.C.GRANDE/PE	500.000,00	15.000,00	38.433,33	500.000,00	31-dez-08	30-dez-12	1 - Adimplente
2	0282879-61	642419	PM MARMELEIRO/PR	200.000,00	68.999,00		200.000,00	31-dez-08	31-mai-12	1 - Adimplente
2	0282911-60	642424	PM ARCOVERDE/PE	900.000,00	53.981,09		900.000,00	31-dez-08	30-out-12	1 - Adimplente
2	0282912-74	642425	PM MACAPARANA/PE	300.000,00	12.120,65		300.000,00	31-dez-08	08-set-12	1 - Adimplente
2	0282913-88	642426	PM BELEM MARIA/PE	300.000,00	13.290,75	102.160,00	300.000,00	31-dez-08	30-dez-12	1 - Adimplente

2	0283129-09	642428	UEM/PR	500.000,00	250.000,00		500.000,00	31-dez-08	28-out-12	1 - Adimplente
2	0282900-30	642429	PM RIO AZUL/PR	150.000,00	32.160,18		145.483,23	31-dez-08	30-jun-11	1 - Adimplente
2	0282899-00	642430	PM ARAPONGAS/PR	200.000,00	43.560,49		197.503,30	31-dez-08	30-jun-11	1 - Adimplente
2	0282901-44	642431	PM IBAITI/PR	150.000,00	5.077,99		149.646,35	31-dez-08	31-jul-11	1 - Adimplente
2	0282897-83	642433	PM PALMEIRA/PR	150.000,00	33.904,26	84.820,00	150.000,00	31-dez-08	30-mar-12	1 - Adimplente
2	0263481-63	643834	PM GUARANIACU/PR	195.000,00	7.679,05		292.500,00	27-ago-08	29-abr-12	1 - Adimplente
2	0263547-40	643835	PM PRADO/BA	146.250,00	6.142,17		140.612,71	04-set-08	31-mar-11	1 - Adimplente
2	0263588-46	643837	PM CAMOCIM/CE	195.000,00	22.654,37		156.000,00	12-ago-08	30-nov-11	1 - Adimplente
2	0263627-14	643838	PM LINDOIA SUL/SC	195.000,00	6.031,00		195.000,00	08-set-08	30-mar-12	1 - Adimplente
2	0263285-82	643841	PM PEDRA BRANCA/CE	107.250,00	12.770,58		101.598,68	02-set-08	30-abr-12	1 - Adimplente
2	0263319-85	643844	PM SALTO LONTRA/PR	99.937,50	3.618,47		99.937,50	28-ago-08	28-mar-11	1 - Adimplente
2	0263343-85	643845	PM FRCO BELTRAO/PR	146.250,00	27.494,16		135.763,46	27-ago-08	27-mar-11	1 - Adimplente
2	0263344-99	643846	PM FRCO BELTRAO/PR	292.500,00	158.786,94		291.278,26	27-ago-08	27-mar-11	1 - Adimplente
2	0263242-67	643847	PM CURACA/BA	175.500,00	8.775,00		175.500,00	29-ago-08	05-nov-11	1 - Adimplente
2	0263079-85	643848	PM CONGONHAS/MG	292.500,00	14.625,00		585.000,00	04-set-08	30-abr-12	1 - Adimplente
2	0263167-56	643849	PM N. CABRAIS/RS	97.500,00	35.843,36	48.750,00	97.500,00	04-set-08	30-set-12	1 - Adimplente
2	0262893-27	643850	PM IGUATU/CE	926.250,00	63.509,57		926.250,00	26-ago-08	30-ago-12	1 - Adimplente
2	0262903-44	643852	PM TAUÁ/CE	292.500,00	29.250,00		292.500,00	02-set-08	30-out-12	1 - Adimplente
2	0262925-03	643853	PM VERA CRUZ OE/PR	97.500,00	8.000,00	7.562,75	97.500,00	28-ago-08	28-dez-12	1 - Adimplente

2	0262959-16	643855	PM GUARANIACU/PR	97.500,00	30.297,46		97.500,00	27-ago-08	14-abr-12	1 - Adimplente
2	0262646-25	643856	PM FRCO BELTRAO/PR	97.500,00	13.250,55		96.952,43	27-ago-08	23-set-11	1 - Adimplente
2	0262649-58	643858	PM RENASCENCA/PR	97.500,00	11.180,63		97.500,00	28-ago-08	28-mar-11	1 - Adimplente
2	0262650-98	643859	PM SAUDADE IGUA/PR	97.500,00	29.543,85		195.000,00	28-ago-08	28-mar-11	1 - Adimplente
2	0262708-78	643860	PM PILAR DO SUL/SP	97.500,00	19.716,40		97.500,00	14-ago-08	28-fev-13	1 - Adimplente
2	0262763-59	643861	PM PORTO FELIZ/SP	146.250,00	14.625,00	72.881,25	146.250,00	08-set-08	30-jun-12	1 - Adimplente
2	0262765-78	643862	PM CRUZEIRO IGU/PR	97.500,00	3.479,84		97.500,00	28-ago-08	31-dez-11	1 - Adimplente
2	0262812-41	643863	PM PEROLA OESTE/PR	97.500,00	1.439,99	84.691,75	117.575,25	28-ago-08	22-mai-12	1 - Adimplente
2	0263369-92	643864	PM TAU/CE	292.500,00	29.250,00	51.411,75	292.500,00	26-ago-08	30-nov-12	1 - Adimplente
2	0262502-95	643866	PM FERR VASCONC/SP	1.462.500,00	405.834,20	100.863,75	1.462.500,00	29-ago-08	29-ago-12	1 - Adimplente
2	0262510-92	643867	PM SUZANO/SP	292.500,00	58.500,00	232.596,00	292.500,00	26-ago-08	30-jun-12	1 - Adimplente
2	0264145-00	643872	PM HIDROLANDIA/GO	97.500,00	4.162,95		78.000,00	01-set-08	31-ago-11	1 - Adimplente
2	0264583-10	643873	PM ITAPIRANGA/AM	585.000,00	29.250,00		585.000,00	02-set-08	31-mar-12	1 - Adimplente
2	0264587-58	643874	PM JAQUIRANA-RS/RS	97.500,00	126.445,01		97.500,00	03-set-08	30-jul-11	1 - Adimplente
2	0267540-64	643875	PM SAO GABRIEL/RS	975.000,00	263.170,13		975.000,00	19-ago-08	18-ago-12	1 - Adimplente
2	0267558-74	643876	PM QUIXERAMOBIM/CE	218.400,00	11.494,74		218.400,00	29-ago-08	30-mai-12	1 - Adimplente
2	0267557-60	643877	PM CHAVAL/CE	140.400,00	4.445,14	63.017,44	140.400,00	22-ago-08	30-set-12	1 - Adimplente
2	0266634-74	645514	PM PIACATU/SP	146.250,00	10.929,33		146.250,00	26-dez-08	05-nov-12	1 - Adimplente

2	0262721-48	645515	PM TAU/CE	165.750,00	16.575,00		165.750,00	31-dez-08	31-out-12	1 - Adimplente
2	0266617-67	645516	PM ELISEU MARTI/PI	292.500,00	57.900,00	234.000,00	292.500,00	31-dez-08	30-ago-12	1 - Adimplente
2	0267357-40	645518	SEC EST ESPORTE/PA	975.000,00	108.334,00		975.000,00	30-dez-08	30-set-12	1 - Adimplente
2	0268504-44	645521	SEOBRAS RJ/RJ	1.462.500,00	365.625,00		1.462.500,00	30-dez-08	31-ago-12	1 - Adimplente
2	0278887-86	645524	PM SERTAOZINHO/SP	975.000,00	158.686,42	197.925,00	975.000,00	31-dez-08	29-fev-12	1 - Adimplente
2	0280801-91	645525	PM BARROCAS/BA	292.500,00	888.700,00	22.746,75	292.500,00	31-dez-08	05-nov-12	1 - Adimplente
2	0280823-59	645526	PM RIB.PRETO/SP	468.000,00	93.600,00		468.000,00	31-dez-08	01-ago-12	1 - Adimplente
2	0281826-06	645528	FUNDESPI/PI	1.000.000,00	483.508,00	800.000,00	1.000.000,00	31-dez-08	30-ago-12	1 - Adimplente
2	0281790-85	645529	PM TARUMA/SP	100.000,00	3.100,00		100.000,00	31-dez-08	05-fev-13	1 - Adimplente
2	0281805-53	645530	PM POTENGI/CE	250.000,00	31.156,98		250.000,00	27-dez-08	30-nov-11	1 - Adimplente
2	0283122-30	645532	SEDER/SC	195.000,00	20.000,00		195.000,00	31-dez-08	30-set-12	1 - Adimplente
2	0265149-74	646604	STERE-SECTARIA/BA	390.000,00	78.000,00		390.000,00	31-dez-08	04-mar-12	1 - Adimplente
2	0265158-97	646605	STERE-SECTARIA/BA	97.500,00	41.032,27	78.000,00	97.500,00	31-dez-08	04-mar-12	1 - Adimplente
2	0265159-00	646606	STERE-SECTARIA/BA	97.500,00	41.032,27	78.000,00	97.500,00	31-dez-08	04-mar-12	1 - Adimplente
2	0265160-38	646607	STERE-SECTARIA/BA	97.500,00	41.032,27	78.000,00	97.500,00	31-dez-08	04-mar-12	1 - Adimplente
2	0265139-59	646608	PM FORTALEZA/CE	2.925.000,00	248.662,20	1.335.165,00	2.925.000,00	31-dez-08	30-nov-12	1 - Adimplente
2	0265793-81	646610	SEC ESPORTE PE/PE	97.500,00	10.833,34	7.748,00	97.500,00	24-dez-08	30-jan-13	1 - Adimplente
2	0265796-13	646611	PM SANTA INES/MA	487.500,00	25.657,90	226.866,25	585.000,00	30-dez-08	30-mar-12	1 - Adimplente
2	0265802-94	646612	SEJEL/AM	1.462.500,00	162.500,00		2.925.000,00	30-dez-08	31-dez-12	1 - Adimplente

2	0265161-42	646613	STERE-SECTARIA/BA	195.000,00	39.000,00	156.000,00	195.000,00	31-dez-08	04-jul-12	1 - Adimplente
2	0265162-57	646614	SEC EDUCACAO GO/GO	195.000,00	21.666,67	195.000,00	195.000,00	14-jan-09	30-nov-12	1 - Adimplente
2	0265813-22	646616	PM VENANCIO AIR/RS	97.500,00	57.538,32	78.000,00	97.500,00	30-dez-08	30-dez-12	1 - Adimplente
2	0265806-30	646618	PM F.WESTPHALEN/RS	97.500,00	77.073,75		97.500,00	28-nov-08	31-dez-11	1 - Adimplente
2	0263487-27	646621	SEC EDUCACAO GO/GO	175.500,00	19.500,00		175.500,00	14-jan-09	30-nov-12	1 - Adimplente
2	0263488-31	646622	SEC EDUCACAO GO/GO	175.500,00	19.500,00		175.500,00	14-jan-09	30-nov-12	1 - Adimplente
2	0263489-45	646623	SEC EDUCACAO GO/GO	175.500,00	19.500,00	95.500,00	175.500,00	14-jan-09	30-nov-12	1 - Adimplente
2	0263495-24	646624	PM CANTANHEDE/MA	195.000,00	11.185,57	85.306,00	475.306,00	30-dez-08	31-mai-12	1 - Adimplente
2	0263524-78	646626	PM FORQUETINHA/RS	243.750,00	7.539,00		243.750,00	30-dez-08	30-dez-12	1 - Adimplente
2	0263526-97	646627	PM GUAR MISSOES/RS	117.000,00	5.165,96		117.000,00	15-ago-08	28-fev-12	1 - Adimplente
2	0263527-00	646628	PM PANT GRANDE/RS	341.250,00	31.361,10		273.000,00	11-dez-08	31-dez-11	1 - Adimplente
2	0263529-28	646629	PM RIO PARDO/RS	292.500,00	239.182,04	66.095,25	292.500,00	10-dez-08	12-fev-12	1 - Adimplente
2	0263531-61	646630	PM SINIMBU/RS	292.500,00	25.097,67		292.500,00	12-dez-08	19-jan-13	1 - Adimplente
2	0263540-72	646631	PM S.PEDRO SERR/RS	97.500,00	117.893,71	32.370,00	146.250,00	30-dez-08	30-dez-12	1 - Adimplente
2	0263557-78	646632	PM MORRO REUTER/RS	97.500,00	49.867,51		97.500,00	30-dez-08	30-dez-12	1 - Adimplente
2	0263582-82	646633	PM TERENOS/MS	243.750,00	90.097,02		243.750,00	30-dez-08	31-mai-11	1 - Adimplente
2	0263583-96	646634	PM NIOAQUE/MS	243.750,00	29.462,02	93.145,00	243.750,00	30-dez-08	30-mai-12	1 - Adimplente
2	0263584-09	646635	PM CAMPO GRANDE/MS	497.250,00	189.742,04		497.250,00	30-dez-08	28-out-12	1 - Adimplente

2	0263585-14	646636	PM CAMPO GRANDE/MS	331.500,00	43.500,00	8.774,30	340.274,30	30-dez-08	28-out-12	1 - Adimplente
2	0263597-58	646637	PM F.WESTPHALEN/RS	97.500,00	78.991,58		97.500,00	21-nov-08	31-dez-11	1 - Adimplente
2	0263599-76	646638	PM JABOTICABA/RS	97.500,00	58.392,10		97.500,00	25-nov-08	31-mai-11	1 - Adimplente
2	0263619-17	646639	SEC EST EDUC/BA	97.500,00	52.836,92		97.500,00	31-dez-08	14-jun-12	1 - Adimplente
2	0263620-45	646640	SEC EST EDUC/BA	97.500,00	15.295,50		97.500,00	31-dez-08	14-jun-12	1 - Adimplente
2	0263621-50	646641	SEC EST EDUC/BA	97.500,00	15.295,50		97.500,00	31-dez-08	14-jun-12	1 - Adimplente
2	0263623-78	646642	SEC EST EDUC/BA	97.500,00	52.836,92		97.500,00	31-dez-08	14-jun-12	1 - Adimplente
2	0263624-82	646643	SEC EST EDUC/BA	97.500,00	15.295,50		97.500,00	31-dez-08	14-jun-12	1 - Adimplente
2	0263625-97	646644	SEC EST EDUC/BA	97.500,00	15.295,50		97.500,00	31-dez-08	14-jun-12	1 - Adimplente
2	0263626-00	646645	SEC EST EDUC/BA	97.500,00	52.836,92		97.500,00	31-dez-08	14-jun-12	1 - Adimplente
2	0263634-06	646646	PM SANTA INES/MA	214.500,00	11.289,47	66.106,00	214.500,00	30-dez-08	30-mar-12	1 - Adimplente
2	0263652-30	646647	PM LEOPOLDO BUL/GO	146.250,00	10.063,68		146.250,00	31-dez-08	31-dez-12	1 - Adimplente
2	0263653-44	646648	SEC ESPORTE-TO/TO	58.500,00	39.550,74		175.500,00	30-dez-08	30-nov-11	1 - Adimplente
2	0263654-59	646649	PM PALMEIROPOLI/TO	97.500,00	6.188,30	48.217,00	97.500,00	22-dez-08	22-jun-12	1 - Adimplente
2	0263264-36	646650	PM CURITIBA/PR	975.000,00	108.333,00		975.000,00	31-dez-08	31-mar-12	1 - Adimplente
2	0263302-91	646652	PM FATIMA/BA	487.500,00	18.037,99	5.102,50	487.500,00	31-dez-08	05-mar-12	1 - Adimplente
2	0263307-41	646653	PM MARACAJU/MS	292.500,00	17.347,57		292.500,00	23-dez-08	30-mai-12	1 - Adimplente
2	0263324-59	646654	PM SINIMBU/RS	97.500,00	129.429,86	64.428,00	97.500,00	11-dez-08	19-ago-12	1 - Adimplente

2	0263322-30	646655	PM CANDELARIA/RS	175.500,00	128.869,12		105.300,00	30-dez-08	05-jun-11	1 - Adimplente
2	0263333-60	646656	PM VIRADOURO/SP	146.250,00	6.149,48	73.125,00	144.536,97	24-dez-08	20-jun-11	1 - Adimplente
2	0263346-17	646657	PM ARARI/MA	195.000,00	6.030,92	129.285,00	234.000,00	31-dez-08	28-jun-12	1 - Adimplente
2	0263348-35	646658	PM RAPOSA/MA	195.000,00	50.053,77		195.000,00	30-dez-08	30-set-12	1 - Adimplente
2	0263355-30	646659	PM JAPURA/PR	243.750,00	16.903,70		243.750,00	31-dez-08	30-jul-11	1 - Adimplente
2	0263353-11	646660	PM CURITIBA/PR	292.500,00	32.500,00		292.500,00	31-dez-08	31-mar-12	1 - Adimplente
2	0263391-74	646661	PM B.PINHAL/RS	97.500,00	7.459,42	47.170,50	97.500,00	30-dez-08	30-dez-12	1 - Adimplente
2	0263392-88	646662	PM CACHOEIRINHA/RS	146.250,00	16.487,72	57.115,50	146.250,00	30-dez-08	30-dez-12	1 - Adimplente
2	0263395-10	646663	SEC ESPORTE PE/PE	877.500,00	112.488,59		702.000,00	24-dez-08	30-jan-12	1 - Adimplente
2	0263401-91	646664	SEC EDUCACAO GO/GO	97.500,00	10.833,34	19.500,00	97.500,00	14-jan-09	30-nov-12	1 - Adimplente
2	0263402-04	646665	SEC EDUCACAO GO/GO	97.500,00	10.833,34	19.500,00	97.500,00	14-jan-09	30-nov-12	1 - Adimplente
2	0263400-87	646666	SEC EDUCACAO GO/GO	97.500,00	10.833,34	19.500,00	97.500,00	14-jan-09	30-nov-12	1 - Adimplente
2	0263427-96	646667	PM SAO LOURENCO/RS	146.250,00	48.202,54	85.926,75	146.250,00	30-dez-08	30-dez-12	1 - Adimplente
2	0263430-41	646668	SEC EDUCACAO GO/GO	146.250,00	16.250,00		146.250,00	14-jan-09	30-nov-12	1 - Adimplente
2	0263431-56	646669	SEC EDUCACAO GO/GO	146.250,00	16.250,00		146.250,00	14-jan-09	30-nov-12	1 - Adimplente
2	0263444-02	646671	PM GASTAO VIDIG/SP	97.500,00	12.035,55		146.250,00	16-dez-08	20-mai-11	1 - Adimplente
2	0263445-17	646672	PM MONCOES/SP	97.500,00	1.986,26		97.500,00	31-dez-08	20-out-11	1 - Adimplente

2	0263449-54	646673	PM A.VIVACQUA/ES	97.500,00	3.015,46	11.795,00	97.500,00	31-dez-08	01-nov-12	1 - Adimplente
2	0263083-44	646677	PM CARINHANHA/BA	97.500,00	3.015,46	12.008,75	97.500,00	31-dez-08	30-nov-12	1 - Adimplente
2	0263105-05	646678	PM RIO SONO/TO	185.250,00	5.730,00	56.772,95	185.250,00	19-dez-08	19-out-12	1 - Adimplente
2	0263108-37	646679	PM E.T.DE EMBU/SP	390.000,00	64.846,62	289.588,00	390.000,00	31-dez-08	30-jun-12	1 - Adimplente
2	0263113-01	646680	PM CARACOL/PI	292.500,00	9.047,00	63.710,75	351.000,00	31-dez-08	30-ago-12	1 - Adimplente
2	0263120-95	646681	CANAPI/AL	585.000,00	18.100,00	188.682,00	585.000,00	30-dez-08	05-dez-12	1 - Adimplente
2	0263127-64	646682	PM VILA RICA/MT	195.000,00	6.030,93		195.000,00	31-dez-08	08-jun-11	1 - Adimplente
2	0263131-23	646683	PM MONCOES/SP	97.500,00	2.806,24		97.500,00	31-dez-08	20-abr-12	1 - Adimplente
2	0263144-71	646684	PM AMONTADA/CE	243.750,00	21.341,00		240.757,17	31-dez-08	30-dez-11	1 - Adimplente
2	0263174-47	646687	PM QUIXADA/CE	214.500,00	11.289,47		214.500,00	31-dez-08	31-out-12	1 - Adimplente
2	0263201-73	646688	PM SANDOLANDIA/TO	585.000,00	18.092,80		585.000,00	31-dez-08	31-mar-12	1 - Adimplente
2	0263205-19	646689	PM MARACANAU/CE	585.000,00	922.781,39	215.826,00	585.000,00	31-dez-08	31-out-12	1 - Adimplente
2	0263225-50	646690	PM ITAQUI/RS	97.500,00	3.015,47		97.500,00	11-dez-08	04-set-12	1 - Adimplente
2	0263233-56	646691	PM S.VIC. SUL/RS	136.500,00	6.436,46	109.200,00	132.246,89	31-dez-08	30-jun-12	1 - Adimplente
2	0263235-75	646692	PM SOLEDADE RS/RS	97.500,00	100.332,53		97.500,00	26-ago-08	30-set-11	1 - Adimplente
2	0263240-48	646693	PM SAO LOURENCO/RS	97.500,00	44.509,48	78.000,00	97.500,00	30-dez-08	30-dez-12	1 - Adimplente
2	0263241-53	646694	PM CONDE/BA	351.000,00	10.530,00	71.002,57	351.000,00	31-dez-08	05-mar-13	1 - Adimplente
2	0262858-99	646695	PM CACHOEIRINHA/RS	97.500,00	10.228,23	33.832,50	97.500,00	30-dez-08	30-dez-12	1 - Adimplente

2	0262866-96	646696	PM TRES COROAS/RS	195.000,00	89.577,40	144.963,00	195.000,00	30-dez-08	30-dez-12	1 - Adimplente
2	0262865-82	646697	PM TORRES/RS	97.500,00	49.515,72		97.500,00	30-dez-08	30-dez-11	1 - Adimplente
2	0262869-27	646698	PM BOM RET. SUL/RS	97.500,00	5.000,00		97.500,00	30-dez-08	30-dez-12	1 - Adimplente
2	0262874-92	646699	PM GRAM XAVIER/RS	97.500,00	30.770,34		78.000,00	30-dez-08	31-dez-11	1 - Adimplente
2	0262878-38	646700	PM PROGRESSO-RS/RS	97.500,00	58.706,11	51.913,00	97.500,00	30-dez-08	30-dez-12	1 - Adimplente
2	0262892-13	646703	PM FORTALEZA/CE	487.500,00	31.599,44	100.000,00	487.500,00	31-dez-08	31-out-12	1 - Adimplente
2	0262895-46	646704	PM MARACANAU/CE	585.000,00	609.691,89		585.000,00	31-dez-08	30-nov-12	1 - Adimplente
2	0262915-89	646705	SEC ESPORTE PE/PE	146.250,00	16.250,00	12.324,00	146.250,00	24-dez-08	30-jan-13	1 - Adimplente
2	0262916-93	646706	PM STA FILOMENA/PE	126.750,00	91.570,47		101.400,00	30-dez-08	30-mar-11	1 - Adimplente
2	0262975-10	646707	PM CURITIBA/PR	146.250,00	16.250,00		146.250,00	31-dez-08	31-mar-12	1 - Adimplente
2	0262983-16	646708	PM CANTO BURITI/PI	282.750,00	8.750,00	119.716,35	339.300,00	31-dez-08	30-ago-12	1 - Adimplente
2	0262671-41	646710	PM BOM RET. SUL/RS	146.250,00	5.000,00		146.250,00	30-dez-08	30-dez-12	1 - Adimplente
2	0262686-17	646711	PM A.VIVACQUA/ES	146.250,00	6.074,54	100.000,00	143.533,92	31-dez-08	30-nov-11	1 - Adimplente
2	0262688-35	646712	PM IRUPI/ES	97.500,00	3.015,46		97.500,00	31-dez-08	30-nov-12	1 - Adimplente
2	0262717-89	646714	PM ITAPIUNA/CE	136.500,00	10.342,65		135.160,57	26-dez-08	30-abr-11	1 - Adimplente
2	0262730-50	646715	PM GASTAO VIDIG/SP	97.500,00	24.961,64		97.500,00	31-dez-08	20-mai-11	1 - Adimplente
2	0262736-14	646718	STERE-SECTARIA/BA	195.000,00	41.033,00		195.000,00	31-dez-08	04-jun-12	1 - Adimplente
2	0262778-24	646719	PM CHAPADA/RS	97.500,00	53.125,23		97.500,00	31-dez-08	30-jun-11	1 - Adimplente
2	0262783-99	646720	PM S.PEDRO MISS/RS		31.022,64			31-dez-08	31-mar-12	1 - Adimplente

				97.500,00			146.250,00			
2	0262784-02	646721	PM SARANDI RS/RS	97.500,00	14.486,00		97.500,00	31-dez-08	31-ago-12	1 - Adimplente
2	0262807-78	646722	STERE-SECTARIA/BA	97.500,00	41.033,00	97.500,00	97.500,00	31-dez-08	04-jul-12	1 - Adimplente
2	0262809-96	646723	STERE-SECTARIA/BA	97.500,00	41.033,00		97.500,00	31-dez-08	04-jul-12	1 - Adimplente
2	0262810-23	646724	STERE-SECTARIA/BA	117.000,00	23.400,00		117.000,00	31-dez-08	04-jul-12	1 - Adimplente
2	0263189-13	646726	PM FLOREAL/SP	156.000,00	9.208,51		149.694,14	03-dez-08	20-fev-11	1 - Adimplente
2	0263187-96	646727	PM DE MIRINZAL/MA	292.500,00	9.046,39		292.500,00	30-dez-08	31-dez-12	1 - Adimplente
2	0263504-37	646728	PM DE APORE/GO	97.500,00	3.333,98	48.750,00	97.500,00	31-dez-08	31-mar-12	1 - Adimplente
2	0262484-70	646729	PM LUIS DOMINGU/MA	87.750,00	12.250,00		87.750,00	31-dez-08	30-set-12	1 - Adimplente
2	0262487-02	646730	PM NOVA COLINAS/MA	87.750,00	13.752,72		87.750,00	30-dez-08	29-fev-12	1 - Adimplente
2	0262567-78	646732	PM BURITICUPU/MA	195.000,00	6.030,92		195.000,00	31-dez-08	29-fev-12	1 - Adimplente
2	0262575-75	646733	PM MARACAJU/MS	195.000,00	105.879,94		192.919,51	23-dez-08	30-mai-11	1 - Adimplente
2	0262579-10	646734	PM CURITIBA/PR	487.500,00	54.166,00		487.500,00	31-dez-08	31-mar-12	1 - Adimplente
2	0262592-82	646735	PM MIRACEMA/RJ	780.000,00	28.500,00	272.584,00	780.000,00	31-dez-08	31-jul-12	1 - Adimplente
2	0262608-64	646737	STERE-SECTARIA/BA	97.500,00	41.033,00	97.500,00	97.500,00	31-dez-08	04-mar-12	1 - Adimplente
2	0262609-78	646738	STERE-SECTARIA/BA	97.500,00	41.033,00		97.500,00	31-dez-08	04-jul-12	1 - Adimplente
2	0263891-24	646740	PM JUCURUTU/RN	292.500,00	9.050,00		292.500,00	30-dez-08	20-ago-11	1 - Adimplente
2	0263783-13	646742	PM CURITIBA/PR	292.500,00	33.061,59		244.246,80	31-dez-08	31-jul-11	1 - Adimplente
2	0263784-27	646743	PM CURITIBA/PR	292.500,00	37.329,97		283.274,93	31-dez-08	31-jul-11	1 - Adimplente

2	0263793-38	646744	SEN RUI PALMEIR/AL	585.000,00	20.748,04	223.993,00	585.000,00	30-dez-08	28-jun-12	1 - Adimplente
2	0263835-39	646745	PM CARACOL/MS	117.000,00	3.618,56		117.000,00	30-dez-08	28-jan-11	1 - Adimplente
2	0263832-06	646746	STERE-SECTARIA/BA	292.500,00	58.500,00		292.500,00	31-dez-08	04-jul-12	1 - Adimplente
2	0263839-76	646747	SEDUC/MS	107.250,00	81.750,00	85.800,00	107.250,00	30-dez-08	30-mai-12	1 - Adimplente
2	0263836-43	646748	PM MARACAJU/MS	117.000,00	92.433,81		117.000,00	30-dez-08	30-mai-12	1 - Adimplente
2	0263843-35	646749	SEDUC/MS	97.500,00	89.000,00		97.500,00	30-dez-08	30-mai-12	1 - Adimplente
2	0263846-69	646750	SEDUC/MS	97.500,00	168.686,00	76.134,50	97.500,00	30-dez-08	30-mai-12	1 - Adimplente
2	0263844-49	646751	SEDUC/MS	97.500,00	119.080,00		97.500,00	30-dez-08	30-mai-12	1 - Adimplente
2	0263850-30	646752	PM ARACOIABA/CE	175.500,00	16.500,22	31.320,90	175.500,00	31-dez-08	30-jun-12	1 - Adimplente
2	0263851-44	646753	PM SELBACH/RS	97.500,00	33.552,51		97.500,00	28-ago-08	30-set-11	1 - Adimplente
2	0263840-03	646754	SEDUC/MS	243.750,00	27.083,33	195.000,00	243.750,00	30-dez-08	30-mai-12	1 - Adimplente
2	0263842-21	646755	SEDUC/MS	97.500,00	121.500,00		97.500,00	30-dez-08	30-mai-12	1 - Adimplente
2	0263841-17	646756	SEDUC/MS	97.500,00	87.000,00		97.500,00	30-dez-08	30-mai-12	1 - Adimplente
2	0263826-28	646758	SEC ESPORTE PE/PE	146.250,00	16.250,00	14.941,88	146.250,00	24-dez-08	30-jan-13	1 - Adimplente
2	0263819-35	646761	PM SEN.CANEDO/GO	97.500,00	112.538,98		292.500,00	31-dez-08	30-jan-13	1 - Adimplente
2	0263824-09	646762	SEC ESPORTE PE/PE	146.250,00	18.748,08		117.000,00	24-dez-08	30-jan-12	1 - Adimplente
2	0263958-27	646768	SEC EDUCACAO GO/GO	146.250,00	16.250,00		146.250,00	14-jan-09	30-nov-12	1 - Adimplente
2	0263957-13	646769	SEC EDUCACAO GO/GO	146.250,00	16.250,00		146.250,00	14-jan-09	30-nov-12	1 - Adimplente

2	0263961-74	646770	PM C.G.DO SUL/PR	146.250,00	102.321,41		146.250,00	31-dez-08	30-abr-12	1 - Adimplente
2	0263943-49	646771	PM QUARAI/RS	97.500,00	4.062,50		97.500,00	10-dez-08	16-mai-12	1 - Adimplente
2	0263939-80	646772	PM CONSTANTINA/RS	97.500,00	17.494,21		97.500,00	12-dez-08	30-jun-12	1 - Adimplente
2	0263949-04	646773	PM SANTANA DA P/SP	107.250,00	19.109,43	31.266,95	107.250,00	31-dez-08	30-jun-12	1 - Adimplente
2	0264064-33	646777	PM AM. FERRADOR/RS	126.750,00	38.958,09	101.400,00	126.750,00	31-dez-08	30-dez-12	1 - Adimplente
2	0264065-48	646778	PM AVANHANDAVA/SP	126.750,00	4.763,05		98.219,08	31-dez-08	05-fev-11	1 - Adimplente
2	0264075-64	646779	SEC EDUCACAO GO/GO	175.500,00	19.500,00		175.500,00	14-jan-09	30-nov-12	1 - Adimplente
2	0264123-41	646780	PM ST ANGELO-RS/RS	146.250,00	59.807,32		146.250,00	31-dez-08	30-dez-11	1 - Adimplente
2	0264114-30	646781	PM CIDREIRA/RS	97.500,00	3.715,46		97.500,00	30-dez-08	30-dez-12	1 - Adimplente
2	0264018-64	646783	PM TANGARA/RN	126.750,00	4.250,00	37.644,75	126.750,00	30-dez-08	20-abr-12	1 - Adimplente
2	0264754-88	646790	SEC ESPORTE PE/PE	585.000,00	102.000,00		585.000,00	24-dez-08	30-jan-13	1 - Adimplente
2	0265757-47	646791	PM N.BANDEIRANT/MT	243.750,00	24.823,53		341.250,00	31-dez-08	30-jun-12	1 - Adimplente
2	0265764-39	646792	PM MONTENEGRO/RS	97.500,00	103.377,71	78.000,00	117.000,00	31-dez-08	30-dez-12	1 - Adimplente
2	0265787-02	646793	PM ARAMBARE/RS	117.000,00	3.618,56		117.000,00	30-dez-08	30-dez-11	1 - Adimplente
2	0266191-22	646794	SEC ESP E LAZER/MT	97.500,00	10.833,33	77.480,00	97.500,00	31-dez-08	30-abr-12	1 - Adimplente
2	0266192-36	646795	SEC ESP E LAZER/MT	117.000,00	13.000,00		117.000,00	31-dez-08	30-jun-12	1 - Adimplente
2	0266553-07	646796	SEC ESP E LAZER/MT	97.500,00	10.833,33		97.500,00	31-dez-08	30-jun-12	1 - Adimplente
2	0266554-11	646797	PM POUSO NOVO/RS	146.250,00	353.724,06		146.250,00	30-dez-08	30-dez-12	1 - Adimplente

2	0266196-74	646798	SEC ESP E LAZER/MT	136.500,00	15.166,67	16.989,70	136.500,00	31-dez-08	20-jun-12	1 - Adimplente
2	0266201-49	646800	PM CACHOEIRINHA/RS	195.000,00	22.541,17		195.000,00	30-dez-08	30-dez-12	1 - Adimplente
2	0266194-55	646803	SEC ESP E LAZER/MT	136.500,00	15.166,67		136.500,00	31-dez-08	20-jun-12	1 - Adimplente
2	0266195-60	646804	SEC ESP E LAZER/MT	195.000,00	21.666,67	21.034,00	195.000,00	31-dez-08	20-jun-12	1 - Adimplente
2	0267358-55	646806	PM CURITIBA/PR	975.000,00	108.333,00		975.000,00	31-dez-08	31-mar-12	1 - Adimplente
2	0267359-69	646807	PM CURITIBA/PR	682.500,00	75.833,00		682.500,00	31-dez-08	31-ago-12	1 - Adimplente
2	0267391-66	646808	SEC EDUCACAO GO/GO	146.250,00	16.250,00		190.125,00	14-jan-09	31-out-12	1 - Adimplente
2	0267400-79	646809	PM GURUPI/TO	975.000,00	51.316,00	126.815,00	975.000,00	18-dez-08	18-dez-12	1 - Adimplente
2	0267552-18	646811	PM SONORA/MS	243.750,00	15.000,00	76.458,75	243.750,00	30-dez-08	31-mai-12	1 - Adimplente
2	0267553-22	646812	PM TERENOS/MS	243.750,00	86.816,13		243.750,00	30-dez-08	31-mai-11	1 - Adimplente
2	0267551-04	646813	PM SETE QUEDAS/MS	97.500,00	8.478,26		97.500,00	31-dez-08	31-mai-12	1 - Adimplente
2	0267567-85	646814	PM OLINDA/PE	146.250,00	7.697,37		175.500,00	29-dez-08	24-mai-12	1 - Adimplente
2	0267579-27	646815	PM ST M B VISTA/PE	195.000,00	5.815,56	156.000,00	195.000,00	05-dez-08	05-dez-13	1 - Adimplente
2	0267598-54	646816	SEC EST EDUC/AM	780.000,00	259.894,22		780.000,00	30-dez-08	07-jul-12	1 - Adimplente
2	0268361-25	646817	PM ITAQUAQUECET/SP	487.500,00	126.713,03	396.955,00	487.500,00	14-jan-09	14-dez-12	1 - Adimplente
2	0268341-74	646818	PM CAMPO GRANDE/MS	97.500,00	6.931,00	13.403,00	97.500,00	30-dez-08	28-out-12	1 - Adimplente
2	0268345-10	646819	PM ST M B VISTA/PE	195.000,00	6.678,16		195.000,00	08-dez-08	08-dez-12	1 - Adimplente
2	0268416-74	646821	PM PIRAPEMAS/MA	97.500,00	3.016,00		97.500,00	22-dez-08	30-set-12	1 - Adimplente
2	0268417-88	646822	PM STO A LOPES/MA		3.015,46			31-dez-08	31-ago-12	1 - Adimplente

				97.500,00		29.458,00	97.500,00			
2	0268418-92	646823	PM SAMBAIBA/MA	97.500,00	3.015,46		195.000,00	31-dez-08	29-fev-12	1 - Adimplente
2	0268429-20	646824	PM S.CRUZ/PE	175.500,00	8.750,00		175.500,00	31-dez-08	31-dez-13	1 - Adimplente
2	0268454-46	646826	PM V.PAULISTA/SP	195.000,00	71.056,15	24.622,00	195.000,00	30-dez-08	29-mai-12	1 - Adimplente
2	0268399-64	646829	PM SARANDI RS/RS	146.250,00	23.924,00		146.250,00	31-dez-08	31-jul-11	1 - Adimplente
2	0277552-22	646830	PM C. GRANDE/PB	331.500,00	314.791,32	79.297,30	331.500,00	30-dez-08	30-set-12	1 - Adimplente
2	0279295-42	646831	PM S.M.TAIPU/PB	146.250,00	14.331,78		146.250,00	30-dez-08	30-mar-12	1 - Adimplente
2	0279297-61	646832	PM CACIMBA DE A/PB	97.500,00	3.015,46	74.821,50	97.500,00	31-dez-08	30-mar-12	1 - Adimplente
2	0279298-75	646833	SEC EDUCACAO GO/GO	97.500,00	10.833,34		97.500,00	14-jan-09	30-nov-12	1 - Adimplente
2	0280907-60	646834	PM PORTO VELHO/RO	390.000,00	21.450,00		390.000,00	31-dez-08	30-abr-12	1 - Adimplente
2	0281023-91	646835	PM TUIUTI/SP	97.500,00	53.449,00		97.500,00	30-dez-08	30-jul-11	1 - Adimplente
2	0281022-87	646836	PM S.DO SUL/SP	97.500,00	6.636,20		97.500,00	31-dez-08	20-jun-11	1 - Adimplente
2	0275006-62	646841	PM FATIMA/BA	243.750,00	27.550,56		292.500,00	30-dez-08	05-mar-12	1 - Adimplente
2	0276283-43	646842	CAJUEIRO/AL	126.750,00	3.920,10		126.750,00	31-dez-08	24-jun-12	1 - Adimplente
2	0276285-63	646843	OLHO D FLORES/AL	97.500,00	17.823,23	15.314,00	97.500,00	30-dez-08	29-nov-12	1 - Adimplente
2	0276293-69	646845	PM BARRO ALTO/BA	146.250,00	7.312,50		146.250,00	31-dez-08	05-set-12	1 - Adimplente
2	0276294-73	646846	PM SERRA PRETA/BA	146.250,00	5.000,00	61.824,75	146.250,00	31-dez-08	05-set-12	1 - Adimplente
2	0277536-17	646847	PM MUCUGE/BA	975.000,00	29.250,00		1.170.000,00	31-dez-08	05-jul-12	1 - Adimplente
2	0277533-85	646848	PM S.R. CASSIA/BA	687.375,00	21.259,02		687.375,00	02-jan-09	05-set-11	1 - Adimplente

2	0277541-82	646850	PM CAMPO ALEGRE/GO	97.500,00	4.000,00		97.500,00	31-dez-08	30-jul-11	1 - Adimplente
2	0277537-21	646851	PM SJ RIBAMAR/MA	1.072.500,00	678.736,01	132.668,92	1.072.500,00	31-dez-08	28-jun-12	1 - Adimplente
2	0277538-35	646852	PM AMAPA DO MA/MA	87.750,00	13.687,33		67.750,00	31-dez-08	30-out-11	1 - Adimplente
2	0277542-96	646853	PM PORTELANDIA/GO	97.500,00	4.000,00	19.500,00	97.500,00	13-jan-09	31-jan-13	1 - Adimplente
2	0277547-46	646854	PM CAMPO REDOND/RN	97.500,00	5.218,95		114.955,02	17-dez-08	20-mai-11	1 - Adimplente
2	0277553-36	646855	PM JIQUIRICA/BA	146.250,00	5.000,00		146.250,00	31-dez-08	05-mai-12	1 - Adimplente
2	0277627-10	646856	PM AMAPA DO MA/MA	243.750,00	11.029,90		195.000,00	31-dez-08	30-set-11	1 - Adimplente
2	0277625-93	646857	PM ENCR. DO SUL/RS	97.500,00	4.306,40		97.500,00	30-dez-08	11-mai-12	1 - Adimplente
2	0278877-61	646858	PM CERRITO/RS	97.500,00	26.767,89	97.500,00	97.500,00	30-dez-08	30-dez-12	1 - Adimplente
2	0278884-53	646859	PM ITAMARI/BA	146.250,00	4.525,00		146.250,00	31-dez-08	30-nov-11	1 - Adimplente
2	0278890-31	646861	PM COLOMBO/PR	243.750,00	63.200,01		243.750,00	31-dez-08	28-fev-12	1 - Adimplente
2	0278888-90	646862	PM BARRO ALTO/BA	195.000,00	13.615,88		350.961,00	31-dez-08	05-set-12	1 - Adimplente
2	0274479-50	646864	PM S JOAO PATOS/MA	526.500,00	66.695,49	132.576,10	457.844,40	30-dez-08	30-mar-12	1 - Adimplente
2	0274470-63	646865	PM NOVA COLINAS/MA	243.750,00	24.271,06		487.500,00	30-dez-08	30-set-11	1 - Adimplente
2	0279293-23	646866	PM VEREDA/BA	146.250,00	7.312,50		146.250,00	31-dez-08	30-nov-11	1 - Adimplente
2	0279381-95	646867	PM SAO LUIS/MA	97.500,00	9.750,00	19.500,00	117.000,00	31-dez-08	30-set-12	1 - Adimplente
2	0279387-50	646869	PM CONTAGEM/MG	1.500.000,00	869.046,49		1.500.000,00	31-dez-08	30-dez-12	1 - Adimplente
2	0279384-26	646870	PM RAPOSA/MA	195.000,00	120.505,29		195.000,00	31-dez-08	30-set-12	1 - Adimplente
2	0279385-31	646871	PM GRAJAU/MA	195.000,00	108.940,00	69.533,00	195.000,00	30-dez-08	30-mar-12	1 - Adimplente

2	0280814-47	646872	PM CANDIDO RODR/SP	97.500,00	3.016,00	67.500,00	97.500,00	31-dez-08	20-jun-12	1 - Adimplente
2	0280818-85	646874	PM UBARANA/SP	195.000,00	7.815,05		195.000,00	31-dez-08	30-jun-12	1 - Adimplente
2	0280819-99	646875	PM BARRA CORDA/MA	487.500,00	42.391,30	287.500,00	687.500,00	30-dez-08	29-fev-12	1 - Adimplente
2	0280820-26	646876	PM GODOFREDO VI/MA	292.500,00	9.046,39		292.500,00	30-dez-08	30-abr-12	1 - Adimplente
2	0280828-09	646877	PM TAIUVA/SP	100.001,00	16.791,63		100.001,00	31-dez-08	20-fev-12	1 - Adimplente
2	0280839-38	646878	PM CURITIBA/PR	97.500,00	10.833,33		97.500,00	31-dez-08	31-jan-13	1 - Adimplente
2	0280857-63	646881	PM S.DOMINGOS/BA	975.000,00	29.250,00		1.575.000,00	31-dez-08	05-set-12	1 - Adimplente
2	0280858-77	646882	PM BODO/RN	50.000,00	66.259,47		60.000,00	29-dez-08	20-set-11	1 - Adimplente
2	0280859-81	646883	PM LAGOA NOVA/RN	250.000,00	11.885,24		200.000,00	31-dez-08	20-set-11	1 - Adimplente
2	0280867-88	646884	PM ITUPEVA/SP	146.250,00	111.350,41	38.941,50	146.250,00	30-dez-08	29-mar-12	1 - Adimplente
2	0280871-47	646885	PM CRUZ. DO SUL/AC	600.000,00	31.578,95		600.000,00	31-dez-08	30-dez-11	1 - Adimplente
2	0280872-52	646886	PM FEIJO/AC	200.000,00	6.185,57	160.000,00	200.000,00	31-dez-08	30-mar-12	1 - Adimplente
2	0280873-66	646887	PM M.THAUMATURG/AC	250.000,00	7.731,96	90.500,00	250.000,00	31-dez-08	31-jan-13	1 - Adimplente
2	0280875-85	646888	PM SENA MADUREI/AC	350.000,00	17.500,00	280.000,00	350.000,00	31-dez-08	30-dez-11	1 - Adimplente
2	0280878-16	646889	PM IPORA/GO	100.000,00	10.624,36		100.000,00	30-dez-08	31-dez-11	1 - Adimplente
2	0280884-95	646891	PM CRISTALANDIA/TO	97.500,00	3.900,00	62.270,75	117.000,00	31-dez-08	31-dez-12	1 - Adimplente
2	0280892-92	646892	PM QUATIS/RJ	282.750,00	14.183,42		282.750,00	30-dez-08	25-jun-12	1 - Adimplente
2	0280804-22	646895	PM PALMAS M ALT/BA	341.250,00	16.996,64		341.250,00	30-dez-08	30-nov-11	1 - Adimplente
2	0280807-56	646896	PM GLORINHA/RS		10.111,17			30-dez-08	30-dez-11	1 - Adimplente

				97.500,00			165.000,00			
2	0280896-38	646897	PM V. REDONDA/RJ	252.717,30	58.574,26		282.750,00	30-dez-08	28-dez-11	1 - Adimplente
2	0280898-57	646898	PM DE MINEIROS/GO	500.000,00	206.214,40	98.900,00	500.000,00	31-dez-08	31-ago-12	1 - Adimplente
2	0280910-15	646899	PM SANTANA/AP	700.000,00	77.777,77	611.110,00	700.000,00	31-dez-08	30-out-12	1 - Adimplente
2	0280916-71	646900	PM MARACANAU/CE	243.750,00	340.898,74		243.750,00	31-dez-08	30-jun-12	1 - Adimplente
2	0280928-13	646901	PM PAU FERROS/RN	126.750,00	4.000,00	14.318,53	126.750,00	30-dez-08	20-dez-12	1 - Adimplente
2	0280938-38	646902	PM S J. TRIUNFO/PR	146.250,00	4.523,20		146.250,00	30-dez-08	30-abr-12	1 - Adimplente
2	0280939-42	646903	PM ANCHIETA/ES	2.400.000,00	446.574,14	170.560,00	2.400.000,00	31-dez-08	30-mar-13	1 - Adimplente
2	0280941-85	646904	PM ITACURUBA/PE	195.000,00	5.880,58	50.000,00	195.000,00	31-dez-08	30-dez-12	1 - Adimplente
2	0280944-16	646905	PM ST M B VISTA/PE	253.500,00	13.000,00	18.674,50	272.174,50	31-dez-08	31-dez-13	1 - Adimplente
2	0280954-43	646906	PM IMPERATRIZ/MA	838.500,00	44.131,58	67.726,12	838.500,00	31-dez-08	31-ago-12	1 - Adimplente
2	0280967-92	646908	PM ELESBAO VELO/PI	195.000,00	8.991,56		195.000,00	31-dez-08	30-abr-11	1 - Adimplente
2	0280968-05	646909	PM DE PORTO/PI	195.000,00	6.080,50		194.054,51	31-dez-08	30-abr-11	1 - Adimplente
2	0280969-19	646910	PM S.F.PIAUI/PI	146.250,00	48.474,77		146.250,00	30-dez-08	30-ago-12	1 - Adimplente
2	0280984-08	646911	PM L.S.FRANCISC/PI	243.750,00	7.540,00	93.843,75	292.500,00	31-dez-08	30-ago-12	1 - Adimplente
2	0280982-81	646912	PM PORTO VELHO/RO	175.500,00	9.653,00		175.500,00	31-dez-08	30-abr-12	1 - Adimplente
2	0280983-95	646913	PM PORTO VELHO/RO	175.500,00	9.653,00		175.500,00	31-dez-08	30-abr-12	1 - Adimplente
2	0280998-61	646916	PM CACIMBA DE A/PB	126.750,00	4.565,92		126.750,00	31-dez-08	30-set-12	1 - Adimplente
2	0280999-75	646917	PM CAICARA/PB	195.000,00	20.600,90	136.214,00	195.000,00	31-dez-08	30-set-12	1 - Adimplente

2	0281003-51	646919	ESTADO AC/AC	975.000,00	150.986,08		975.000,00	31-dez-08	29-mai-11	1 - Adimplente
2	0281010-43	646921	STERE-SECTARIA/BA	175.500,00	35.100,00		175.500,00	31-dez-08	04-jul-12	1 - Adimplente
2	0281011-58	646922	STERE-SECTARIA/BA	175.500,00	35.100,00		175.500,00	31-dez-08	04-jul-12	1 - Adimplente
2	0281012-62	646923	STERE-SECTARIA/BA	175.500,00	35.100,00		175.500,00	31-dez-08	04-mar-12	1 - Adimplente
2	0281014-80	646925	STERE-SECTARIA/BA	175.500,00	35.100,00		175.500,00	31-dez-08	04-mar-12	1 - Adimplente
2	0281016-08	646927	STERE-SECTARIA/BA	175.500,00	35.100,00		175.500,00	31-dez-08	04-mar-12	1 - Adimplente
2	0281029-56	646928	PM PONTE NOVA/MG	195.000,00	20.011,24		195.000,00	31-dez-08	30-jun-12	1 - Adimplente
2	0281046-64	646932	IBATEGUARA/AL	500.000,00	54.222,73	168.733,33	500.000,00	31-dez-08	30-jan-13	1 - Adimplente
2	0281048-82	646933	PM ARAPIRACA/AL	300.000,00	90.546,50	240.000,00	360.000,00	31-dez-08	26-abr-12	1 - Adimplente
2	0281049-96	646934	PM ROLIM MOURA/RO	350.000,00	10.824,74		350.000,00	31-dez-08	30-out-11	1 - Adimplente
2	0281050-35	646935	PM ROLIM MOURA/RO	350.000,00	17.762,64		344.390,14	31-dez-08	30-out-11	1 - Adimplente
2	0281051-49	646936	PM ROLIM MOURA/RO	150.000,00	15.060,88		150.000,00	31-dez-08	30-out-11	1 - Adimplente
2	0281052-54	646937	PM ROLIM MOURA/RO	350.000,00	10.824,74	280.000,00	350.000,00	31-dez-08	30-out-11	1 - Adimplente
2	0281054-72	646938	PM PRES MEDICI/RO	400.000,00	70.534,20	377.973,33	400.000,00	31-dez-08	30-abr-12	1 - Adimplente
2	0281057-04	646939	PM TEIXEIRAS/MG	140.000,00	4.311,85	112.000,00	140.000,00	31-dez-08	29-fev-12	1 - Adimplente
2	0281058-18	646940	PM PONTE NOVA/MG	140.000,00	11.579,74		140.000,00	31-dez-08	30-jun-12	1 - Adimplente
2	0281060-51	646941	PM PEDRA DO ANT/MG	280.000,00	19.980,96		224.000,00	31-dez-08	30-jun-12	1 - Adimplente
2	0281061-65	646942	PM CANDIDO RODR/SP	120.000,00	5.498,00	80.000,00	120.000,00	31-dez-08	20-fev-12	1 - Adimplente
2	0281062-79	646943	PM CANDIDO RODR/SP	140.000,00	4.329,92	110.000,00	140.000,00	31-dez-08	20-fev-12	1 - Adimplente

2	0281063-83	646944	PM CANDIDO RODR/SP	140.000,00	9.136,68	74.029,33	140.000,00	31-dez-08	20-fev-12	1 - Adimplente
2	0281774-81	646945	PM V.PAULISTA/SP	500.000,00	102.842,50	147.666,67	500.000,00	30-dez-08	23-nov-12	1 - Adimplente
2	0281784-05	646946	PM IPUA/SP	200.000,00	68.153,56	46.133,33	260.000,00	31-dez-08	20-jun-12	1 - Adimplente
2	0281833-99	646947	PM GRAO PARA/SC	300.000,00	207.223,90	49.250,00	300.000,00	30-dez-08	31-dez-12	1 - Adimplente
2	0281823-74	646949	PM CERRO BRANCO/RS	100.000,00	9.017,05		100.000,00	30-dez-08	31-mar-11	1 - Adimplente
2	0281827-10	646950	PM OLINDA/PE	1.500.000,00	75.000,00	1.000.000,00	1.500.000,00	30-dez-08	25-out-12	1 - Adimplente
2	0281830-67	646951	PM S DOMINGOS/MA	400.000,00	198.135,26		400.000,00	31-dez-08	29-fev-12	1 - Adimplente
2	0281791-99	646952	PM CANDIDO MOTA/SP	100.000,00	15.098,35		100.000,00	31-dez-08	05-fev-12	1 - Adimplente
2	0281795-35	646953	PM ITAJOBÍ/SP	100.000,00	14.900,00		100.000,00	31-dez-08	20-jun-12	1 - Adimplente
2	0281840-82	646954	PM SAO LUDGERO/SC	200.000,00	45.050,71	29.453,33	200.000,00	30-dez-08	31-dez-12	1 - Adimplente
2	0281844-27	646955	PM MILAGRES/BA	700.000,00	21.000,00		700.000,00	31-dez-08	05-mar-13	1 - Adimplente
2	0281843-13	646956	SEDUR/SA/BA	1.000.000,00	111.111,11		1.000.000,00	31-dez-08	14-set-11	1 - Adimplente
2	0281853-40	646957	PM JOAO PESSOA/PB	5.000.000,00	263.157,89	2.000.000,00	6.000.000,00	14-jan-09	14-mai-12	1 - Adimplente
2	0281855-60	646959	PM LAPAO/BA	250.000,00	16.684,12		222.356,95	31-dez-08	05-set-11	1 - Adimplente
2	0281848-65	646960	PM SATIRO DIAS/BA	700.000,00	36.842,10		700.000,00	31-dez-08	05-nov-12	1 - Adimplente
2	0281849-79	646961	PM MOREILANDIA/PE	500.000,00	15.190,11	139.733,33	500.000,00	31-dez-08	31-dez-13	1 - Adimplente
2	0281798-68	646962	PM S.S DO PASSE/BA	500.000,00	15.463,92		500.000,00	30-dez-08	19-mar-12	1 - Adimplente
2	0281799-72	646963	PM LAPAO/BA	500.000,00	16.000,00		500.000,00	31-dez-08	05-jul-12	1 - Adimplente
2	0280790-60	646964	PM COLOMBO/PR	97.500,00	9.778,36	64.750,00	97.500,00	31-dez-08	28-fev-12	1 - Adimplente

2	0281816-82	646965	PM ALFENAS/MG	500.000,00	106.005,55		500.000,00	31-dez-08	30-set-12	1 - Adimplente
2	0281938-54	646966	ESTADO AP/AP	1.500.000,00	200.000,00	68.700,00	1.534.350,00	31-dez-08	30-dez-12	1 - Adimplente
2	0277622-60	646967	PM BURITI MONTE/PI	195.000,00	6.031,00		195.000,00	31-dez-08	31-ago-12	1 - Adimplente
2	0282395-13	646971	PM ACAILANDIA/MA	975.000,00	51.315,80		975.000,00	31-dez-08	31-ago-12	1 - Adimplente
2	0283127-82	646974	PM CURITIBA/PR	292.500,00	32.500,00		292.500,00	31-dez-08	30-jun-12	1 - Adimplente
2	0282617-93	646975	PM SARANDI RS/RS	250.000,00	25.510,00		250.000,00	31-dez-08	31-mar-12	1 - Adimplente
2	0282892-31	646976	PM CANDIDO GODO/RS	100.000,00	5.000,00		100.000,00	31-dez-08	30-mar-11	1 - Adimplente
2	0282891-27	646977	PM JACANA/RN	300.000,00	9.500,00	75.380,00	300.000,00	31-dez-08	20-jun-12	1 - Adimplente
2	0282915-06	646978	PM ARARUNA/PB	2.000.000,00	241.115,34	160.733,33	2.160.733,33	31-dez-08	30-set-12	1 - Adimplente
2	0282886-54	646979	PM SARANDI RS/RS	200.000,00	32.518,42		200.000,00	31-dez-08	31-jul-11	1 - Adimplente
2	0282888-72	646980	PM NOVO BARREIR/RS	150.000,00	57.439,01		150.000,00	31-dez-08	31-mar-12	1 - Adimplente
2	0282882-16	646981	PM PARAMBU/CE	500.000,00	164.098,94	400.000,00	490.373,63	31-dez-08	30-mai-12	1 - Adimplente
2	0282883-20	646983	PM BARRA FUNDA/RS	200.000,00	64.969,33		200.000,00	31-dez-08	30-jun-11	1 - Adimplente
2	0282884-34	646984	PM CHAPADA/RS	200.000,00	44.905,95	56.533,33	200.000,00	31-dez-08	30-jul-12	1 - Adimplente
2	0282880-99	646985	PM MARCO/CE	500.000,00	15.463,92	400.000,00	500.000,00	31-dez-08	30-nov-12	1 - Adimplente
2	0282881-02	646986	PM TAU/CE	500.000,00	97.864,13	400.000,00	500.000,00	31-dez-08	30-out-12	1 - Adimplente
2	0282397-31	646987	PM CRUZ. DO SUL/AC	1.500.000,00	110.510,66		1.500.000,00	31-dez-08	30-dez-11	1 - Adimplente
2	0282859-20	646988	PM LADARIO/MS	100.000,00	3.390,00		130.000,00	31-dez-08	30-mai-11	1 - Adimplente
2	0282862-77	646989	PM PONTA PORA/MS	100.000,00	50.000,00		100.000,00	31-dez-08	30-mai-11	1 - Adimplente
2	0282861-63	646990	PM N.HOR. SUL/MS		50.000,00			31-dez-08	30-dez-11	1 - Adimplente

				100.000,00			100.000,00			
2	0282860-59	646991	PM MIRANDA/MS	100.000,00	12.855,20		100.000,00	31-dez-08	30-mai-11	1 - Adimplente
2	0282856-99	646992	PM IVINHEMA/MS	100.000,00	40.000,00		99.501,63	31-dez-08	30-mai-11	1 - Adimplente
2	0282858-16	646993	PM LADARIO/MS	100.000,00	3.160,35	70.000,00	130.000,00	31-dez-08	30-mai-12	1 - Adimplente
2	0282851-47	646994	PM CHAPADAO SUL/MS	100.000,00	84.296,36		99.250,00	31-dez-08	30-nov-11	1 - Adimplente
2	0282850-33	646995	PM CAMPO GRANDE/MS	200.000,00	62.976,25		200.000,00	31-dez-08	28-out-12	1 - Adimplente
2	0282852-52	646996	PM CORUMBA/MS	200.000,00	389.758,06	130.240,00	240.000,00	31-dez-08	28-out-12	1 - Adimplente
2	0282844-42	646997	PM ANASTACIO/MS	100.000,00	10.061,60		98.900,00	31-dez-08	30-dez-12	1 - Adimplente
2	0282849-94	646998	PM CAARAPO/MS	100.000,00	83.123,89		97.748,41	31-dez-08	30-mai-11	1 - Adimplente
2	0282875-24	646999	PM CAICARA/PB	300.000,00	23.925,97	240.000,00	300.000,00	31-dez-08	30-set-12	1 - Adimplente
2	0282877-42	647001	PM CAICARA/PB	200.000,00	8.138,29		194.477,40	31-dez-08	30-set-11	1 - Adimplente
2	0282874-19	647002	PM DE BELEM/PB	1.000.000,00	30.927,80	112.666,67	1.000.000,00	30-dez-08	30-set-12	1 - Adimplente
2	0282908-13	647003	PM MURIAE - MG/MG	300.000,00	37.684,35	150.000,00	600.000,00	31-dez-08	30-abr-12	1 - Adimplente
2	0282909-27	647004	PM GRAO MOGOL/MG	300.000,00	102.195,81	107.100,00	300.000,00	31-dez-08	30-dez-12	1 - Adimplente
2	0282863-81	647005	PM P. MURTINHO/MS	100.000,00	8.000,00	27.993,33	100.000,00	31-dez-08	31-mai-12	1 - Adimplente
2	0282864-95	647006	PM R.BRILHANTE/MS	100.000,00	87.241,76		100.000,00	31-dez-08	31-mai-11	1 - Adimplente
2	0282872-92	647007	PM CARIACICA/ES	300.000,00	34.000,00	20.000,00	300.000,00	31-dez-08	01-nov-13	1 - Adimplente
2	0282867-27	647008	PM SETE QUEDAS/MS	100.000,00	5.263,18		100.000,00	31-dez-08	31-mai-11	1 - Adimplente
2	0282869-45	647009	PM JOAO NEIVA/ES		49.998,00			31-dez-08	01-dez-12	1 - Adimplente

				300.000,00		46.820,00	300.000,00			
2	0281067-29	647010	PM PAQUETA/PI	125.000,00	6.677,24		95.000,00	31-dez-08	31-out-11	1 - Adimplente
2	0268376-92	647011	PM SAO VICENTE/SP	975.000,00	114.100,00		975.000,00	30-dez-08	31-dez-12	1 - Adimplente
2	0280887-27	647012	PM E.P.FRONTIM/RJ	282.750,00	8.744,85		282.750,00	31-dez-08	01-mar-12	1 - Adimplente
2	0282893-45	647014	PM TAQUARUSSU/MS	100.000,00	5.000,00		100.000,00	31-dez-08	31-mai-11	1 - Adimplente
2	0282895-65	647015	PM COLOMBO/PR	550.000,00	115.088,93	220.000,00	550.000,00	31-dez-08	28-fev-12	1 - Adimplente
2	0263118-53	648293	PM SEBASTIAO LE/PI	97.500,00	4.644,87		78.000,00	31-dez-08	30-ago-11	1 - Adimplente
2	0263224-44	648294	PM HORIZONTALINA/RS	97.500,00	12.500,00		97.500,00	15-dez-08	30-out-11	1 - Adimplente
2	0262676-93	648296	PM HORIZONTALINA/RS	195.000,00	259.001,30		195.000,00	15-dez-08	30-abr-12	1 - Adimplente
2	0262684-99	648297	PM ST M B VISTA/PE	214.500,00	6.613,88		214.500,00	08-dez-08	08-dez-13	1 - Adimplente
2	0262696-32	648298	CARNEIROS/AL	126.750,00	17.638,25		126.750,00	30-dez-08	30-jun-11	1 - Adimplente
2	0262723-67	648300	PM FORTALEZA/CE	292.500,00	15.394,74		292.500,00	31-dez-08	30-dez-12	1 - Adimplente
2	0262754-47	648301	PM PIRAI/RJ	341.250,00	352.833,64		341.250,00	01-dez-08	10-abr-12	1 - Adimplente
2	0262556-48	648302	MARECHAL DEODOR/AL	828.750,00	49.725,00		828.750,00	30-dez-08	27-jun-12	1 - Adimplente
2	0263756-82	648304	PILAR/AL	97.500,00	14.500,00		97.500,00	30-dez-08	12-jun-11	1 - Adimplente
2	0263801-37	648305	SECRET ESTADUAL/PI	175.500,00	22.610,76		171.920,59	31-dez-08	30-abr-11	1 - Adimplente
2	0263799-94	648306	SECRET ESTADUAL/PI	175.500,00	19.535,01		167.131,39	31-dez-08	30-abr-11	1 - Adimplente
2	0263911-67	648307	FELIZ DESERTO/AL	195.000,00	6.031,00	34.547,50	195.000,00	31-dez-08	25-dez-12	1 - Adimplente

2	0263902-56	648308	PM JUAZEIRO/BA	97.500,00	4.875,00		117.000,00	31-dez-08	05-set-12	1 - Adimplente
2	0280978-20	648311	PM JARU/RO	175.500,00	17.650,51		166.627,06	31-dez-08	30-out-11	1 - Adimplente
2	0266625-64	648312	PM INDAIATUBA/SP	195.000,00	148.162,27	155.000,00	195.000,00	30-dez-08	30-abr-12	1 - Adimplente
2	0276286-77	648313	PM ARAPIRACA/AL	126.750,00	7.977,22		126.750,00	31-dez-08	25-mar-12	1 - Adimplente
2	0276287-81	648314	PM CAXIAS - MA/MA	214.500,00	11.289,47		214.500,00	20-jan-09	31-ago-12	1 - Adimplente
2	0274380-74	648316	PM ERVALIA/MG	140.000,00	53.057,90		140.000,00	23-jan-09	28-fev-12	1 - Adimplente
2	0274472-81	648317	PM RIO REAL/BA	687.375,00	36.177,63		687.375,00	31-dez-08	05-set-12	1 - Adimplente
2	0279383-12	648318	MARECHAL DEODOR/AL	487.500,00	29.250,00		487.500,00	30-dez-08	27-jun-12	1 - Adimplente
2	0280855-44	648320	PM MIGUEL CALMO/BA	195.000,00	5.850,00	48.403,00	195.000,00	31-dez-08	05-jul-12	1 - Adimplente
2	0280866-74	648321	PM ITATIBA/SP	146.250,00	16.250,00		146.250,00	31-dez-08	27-jul-12	1 - Adimplente
2	0280965-74	648322	PM CURRALINHOS/PI	146.250,00	4.953,22	117.000,00	146.250,00	29-jan-09	30-jun-12	1 - Adimplente
2	0281041-12	648323	PM CAXIAS - MA/MA	97.500,00	5.131,58		97.500,00	20-jan-09	31-out-12	1 - Adimplente
2	0281047-78	648324	SANTANA IPANEMA/AL	400.000,00	21.313,37		320.000,00	24-dez-08	28-out-11	1 - Adimplente
2	0281808-85	648325	PM CAXIAS - MA/MA	600.000,00	31.600,00	57.040,00	600.000,00	20-jan-09	31-ago-12	1 - Adimplente
2	0282619-10	648492	SET/RJ	1.500.000,00	418.122,53		1.000.000,00	31-dez-08	30-jun-11	1 - Adimplente
2	0263048-03	648495	ESTADO PE/PE	195.000,00	44.293,12		195.000,00	31-dez-08	28-abr-12	1 - Adimplente
2	0263049-17	648496	ESTADO PE/PE	97.500,00	34.076,28		97.500,00	31-dez-08	29-abr-12	1 - Adimplente
2	0263212-01	648497	STERE-SECTARIA/BA	682.500,00	136.500,00	100.000,00	682.500,00	31-dez-08	04-mar-12	1 - Adimplente
2	0263838-62	648499	PM SANTA RITA P/MS	117.000,00	3.620,00	40.534,60	117.000,00	14-jan-09	30-set-12	1 - Adimplente

2	0263845-55	648500	SEDUC/MS	97.500,00	119.504,89		97.500,00	30-dez-08	30-mai-12	1 - Adimplente
2	0263849-91	648501	PM SANTA RITA P/MS	146.250,00	5.310,45	54.756,00	146.250,00	14-jan-09	30-set-12	1 - Adimplente
2	0263828-46	648504	SEC EST EDUC/RN	97.500,00	238.193,66	19.500,00	97.500,00	31-dez-08	20-out-11	1 - Adimplente
2	0263830-89	648506	SEC EST EDUC/RN	97.500,00	112.569,35	19.500,00	97.500,00	31-dez-08	20-out-11	1 - Adimplente
2	0263831-93	648507	SEC EST EDUC/RN	97.500,00	183.803,81		97.500,00	31-dez-08	20-out-11	1 - Adimplente
2	0267354-17	648511	SEC ESPORTE PE/PE	175.500,00	69.500,00	26.494,65	175.500,00	24-dez-08	30-jan-13	1 - Adimplente
2	0268351-00	648512	SEC EDUCACAO GO/GO	390.000,00	43.333,34	138.000,00	390.000,00	14-jan-09	30-nov-12	1 - Adimplente
2	0268462-43	648513	SEJU/PA	1.462.500,00	162.500,00	1.462.500,00	1.462.500,00	31-dez-08	30-set-12	1 - Adimplente
2	0268464-62	648514	SEC ESPORTE PE/PE	1.462.500,00	162.500,00		1.462.500,00	24-dez-08	30-jan-13	1 - Adimplente
2	0276290-36	648515	STERE-SECTARIA/BA	390.000,00	78.000,00		390.000,00	31-dez-08	04-mar-12	1 - Adimplente
2	0279390-05	648517	CONDER/BA	1.500.000,00	166.666,67	1.500.000,00	1.500.000,00	31-dez-08	17-set-11	1 - Adimplente
2	0281037-53	648520	SEC EDUCACAO GO/GO	438.750,00	48.746,00		438.750,00	14-jan-09	30-nov-12	1 - Adimplente
2	0281852-36	648521	UEMA/MA	200.000,00	22.222,22		200.000,00	31-dez-08	30-set-11	1 - Adimplente
2	0281066-15	648522	ESTADO MS/MS	750.000,00	83.333,33		750.000,00	31-dez-08	30-mai-12	1 - Adimplente
2	0281806-67	648523	CONDER/BA	1.500.000,00	166.666,67		1.500.000,00	31-dez-08	17-set-11	1 - Adimplente
2	0283069-88	648524	SEC. EST. INFRA/AL	3.000.000,00	333.333,34		3.000.000,00	31-dez-08	25-abr-12	1 - Adimplente
2	0282618-06	648771	SET/RJ	1.500.000,00	418.122,53		1.000.000,00	31-dez-08	30-ago-11	1 - Adimplente
2	0262558-67	648935	PIRANHAS/AL	243.750,00	88.948,73		243.750,00	02-dez-08	14-out-11	1 - Adimplente
2	0263318-71	648937	PM MORRETES-PR/PR	195.000,00	6.030,93	100.000,00	195.000,00	29-dez-08	28-fev-12	1 - Adimplente

2	0263163-18	648938	PM ARROIO TIGRE/RS	97.500,00	36.209,64		97.500,00	22-dez-08	07-ago-12	1 - Adimplente
2	0262830-64	648941	SUDESB/BA	97.500,00	20.000,00		97.500,00	31-dez-08	18-mar-12	1 - Adimplente
2	0262831-78	648942	SUDESB/BA	97.500,00	20.000,00		97.500,00	31-dez-08	18-mar-12	1 - Adimplente
2	0262832-82	648944	SUDESB/BA	97.500,00	20.000,00		97.500,00	31-dez-08	18-mar-12	1 - Adimplente
2	0262828-21	648945	SUDESB/BA	97.500,00	20.000,00		97.500,00	31-dez-08	18-mar-12	1 - Adimplente
2	0262955-71	648947	PM DE BREVES/PA	487.500,00	25.658,00		487.500,00	04-dez-08	30-set-12	1 - Adimplente
2	0263767-10	648949	FUNDESPORTE/MS	292.500,00	96.551,58		292.500,00	30-dez-08	30-out-11	1 - Adimplente
2	0263768-24	648950	FUNDESPORTE/MS	292.500,00	90.489,35		292.500,00	30-dez-08	30-out-11	1 - Adimplente
2	0263821-78	648951	PM MORRETES-PR/PR	146.250,00	4.523,20	43.125,00	146.250,00	29-dez-08	28-fev-12	1 - Adimplente
2	0264083-60	648953	PM CARAUBAS/RN	292.500,00	9.100,00		292.500,00	04-nov-08	10-mai-12	1 - Adimplente
2	0264061-01	648954	PM PAL.MISSOES/RS	97.500,00	22.351,56	48.750,00	126.750,00	18-set-08	31-dez-11	1 - Adimplente
2	0264017-50	648955	PM SEN ELOI SOU/RN	126.750,00	3.920,20		126.750,00	31-dez-08	20-jan-12	1 - Adimplente
2	0267341-59	648957	PM CAMP.MISSOES/RS	97.500,00	79.096,14		97.500,00	04-set-08	31-mar-11	1 - Adimplente
2	0268365-63	648958	PM MACAIBA - RN/RN	1.462.500,00	193.796,32		1.462.500,00	14-out-08	25-mar-12	1 - Adimplente
2	0281020-69	648959	PM MORUNGABA/SP	97.500,00	3.015,46	78.000,00	97.500,00	30-dez-08	27-fev-12	1 - Adimplente
2	0278889-03	648962	PM B.VISTA PIAU/PI	146.250,00	110.750,00	71.526,00	146.250,00	31-dez-08	30-ago-12	1 - Adimplente
2	0280920-30	648965	PM C. GRANDE/RN	136.500,00	4.364,30		136.500,00	31-dez-08	10-ago-12	1 - Adimplente
2	0280929-27	648966	PM SERRA DO MEL/RN	136.500,00	7.476,73		134.369,17	30-dez-08	20-jan-11	1 - Adimplente

2	0280976-02	648968	PM SANTA LUZIA/PB	136.500,00	7.195,74		136.500,00	30-dez-08	30-set-12	1 - Adimplente
2	0281056-91	648969	PM MACHADINHO/RO	350.000,00	21.249,21	70.000,00	350.000,00	31-dez-08	30-abr-12	1 - Adimplente
2	0281847-51	648970	PM ITATIM/BA	700.000,00	36.842,10		700.000,00	31-dez-08	05-nov-12	1 - Adimplente
2	0281944-31	648971	AGEL/GO	5.000.000,00	555.556,00	567.833,33	5.000.000,00	31-dez-08	30-out-12	1 - Adimplente
2	0280923-63	648972	PM IPANGUACU/RN	292.500,00	31.178,62	145.926,50	292.500,00	30-dez-08	20-mar-12	1 - Adimplente
2	0282894-50	648974	AGEL/GO	5.000.000,00	555.556,00	343.333,33	5.000.000,00	31-dez-08	30-out-12	1 - Adimplente
2	0282887-68	648975	PM NOVO XINGU/RS	150.000,00	313.604,48		150.000,00	31-dez-08	30-out-11	1 - Adimplente
2	0282889-86	648976	PM ITATIBA SUL/RS	150.000,00	9.100,81		150.000,00	31-dez-08	30-jun-11	1 - Adimplente
2	0263151-76	649483	PM SAO CARLOS/SP	1.178.750,00	130.972,22	127.855,08	1.178.750,00	24-set-08	30-jun-12	1 - Adimplente
2	0267374-58	649498	PM S.L.DA SERRA/SP	146.250,00	11.556,79		146.250,00	19-set-08	19-abr-11	1 - Adimplente
2	0263361-18	649551	PM C MACACU -RJ/RJ	195.000,00	39.000,00	23.158,33	195.000,00	29-dez-08	30-jun-12	1 - Adimplente
2	0262821-53	649552	PM DUQUE CAXIAS/RJ	975.000,00	210.385,54		780.000,00	26-dez-08	23-jun-11	1 - Adimplente
2	0262805-50	649553	PM C MACACU -RJ/RJ	731.250,00	146.250,00	359.490,00	731.250,00	29-dez-08	30-jun-12	1 - Adimplente
2	0262587-17	649554	PM C MACACU -RJ/RJ	292.500,00	62.737,06		234.000,00	29-dez-08	30-jun-12	1 - Adimplente
2	0264028-89	649555	PM IRECE - BA/BA	146.250,00	18.809,37		143.622,35	26-dez-08	05-mai-11	1 - Adimplente
2	0268339-31	649557	PM ITAGUAI/RJ	975.000,00	108.334,00		1.950.000,00	31-dez-08	20-fev-11	1 - Adimplente
2	0268393-08	649558	PM C MACACU -RJ/RJ	487.500,00	54.500,00	103.122,50	487.500,00	29-dez-08	30-jun-12	1 - Adimplente
2	0268435-09	649559	PM S.J.MISSOES/RS	243.750,00	134.072,49	40.064,38	243.750,00	21-ago-08	30-mai-12	1 - Adimplente

2	0268453-32	649560	PM ARTUR NOGUEI/SP	97.500,00	66.293,54		97.500,00	13-out-08	27-mar-11	1 - Adimplente
2	0268460-25	649561	PM AMERICANA/SP	2.437.500,00	437.253,30	1.219.250,00	2.437.500,00	13-out-08	20-fev-12	1 - Adimplente
2	0280947-49	649562	PM NOVA IGUACU/RJ	487.500,00	55.547,97		390.000,00	06-fev-09	22-nov-11	1 - Adimplente
2	0281803-33	649563	PM CRATEUS/CE	500.000,00	26.315,79	172.900,00	500.000,00	09-jan-09	09-out-12	1 - Adimplente
2	0281812-44	649564	PM CRATEUS/CE	1.000.000,00	52.631,58	1.000.000,00	1.000.000,00	09-jan-09	09-out-12	1 - Adimplente
2	0282842-24	649565	PM CRATEUS/CE	200.000,00	10.526,32	68.480,00	200.000,00	09-jan-09	09-out-12	1 - Adimplente
2	0263568-06	650213	PM MARUIM/SE	146.250,00	4.530,00		146.250,00	27-nov-08	30-jun-12	1 - Adimplente
2	0263570-48	650215	PM POCO VERDE/SE	195.000,00	17.930,68		195.000,00	18-nov-08	30-out-11	1 - Adimplente
2	0263643-17	650216	PM PEDRA MOLE/SE	136.500,00	7.219,39	61.643,40	136.500,00	02-dez-08	31-mai-12	1 - Adimplente
2	0263036-61	650217	PM CUMBE/SE	97.500,00	3.020,00	78.000,00	97.500,00	07-nov-08	30-abr-12	1 - Adimplente
2	0263068-56	650218	PM INDIAROBA/SE	146.250,00	4.530,00		146.250,00	07-out-08	30-abr-12	1 - Adimplente
2	0262819-10	650219	PM DUQUE CAXIAS/RJ	975.000,00	210.385,54		780.000,00	26-dez-08	23-jun-11	1 - Adimplente
2	0262653-29	650220	PM CAP.CAMPOS/PI	146.250,00	4.588,78	47.541,00	146.250,00	04-fev-09	30-ago-12	1 - Adimplente
2	0262800-08	650221	PM SANT ITARARE/PR	195.000,00	6.030,93	100.000,00	195.000,00	31-dez-08	31-jul-12	1 - Adimplente
2	0263906-93	650223	PM ESTANCIA/SE	390.000,00	109.541,98	425.113,00	644.553,00	25-nov-08	30-mai-12	1 - Adimplente
2	0266555-26	650225	PM SAO LEOPOLDO/RS	195.000,00	22.988,97		195.000,00	31-dez-08	30-dez-12	1 - Adimplente
2	0266598-38	650226	PM PORTO MAUA/RS	97.500,00	143.474,25	36.504,00	97.500,00	28-ago-08	30-ago-12	1 - Adimplente
2	0266206-91	650228	PM N HAMBURGO/RS	195.000,00	22.000,00	195.000,00	195.000,00	31-dez-08	30-dez-12	1 - Adimplente
2	0280970-47	650230	PM S.L.DO PIAUI/PI		9.133,30			30-jan-09	31-out-11	1 - Adimplente

				195.000,00			195.000,00			
2	0262949-80	650346	PM DOURADOS/MS	292.500,00	148.750,00	66.553,50	380.250,00	30-dez-08	30-mai-12	1 - Adimplente
2	0264019-78	650347	PM A. BEZERRA/RN	195.000,00	6.919,30	195.000,00	194.294,67	10-fev-09	10-set-11	1 - Adimplente
2	0274466-02	650348	PM POTIRETAMA/CE	243.750,00	30.000,00		243.750,00	05-fev-09	30-jan-13	1 - Adimplente
2	0279386-45	650349	PM POTIRETAMA/CE	195.000,00	50.000,00	90.922,00	195.000,00	05-fev-09	30-jun-12	1 - Adimplente
2	0282917-24	650350	PM FIGUEIRAO/MS	100.000,00	5.101,56		100.000,00	31-dez-08	30-mai-11	1 - Adimplente
2	0265814-36	650753	PM VENANCIO AIR/RS	97.500,00	26.165,40	78.000,00	-	30-dez-08	30-dez-11	1 - Adimplente
2	0263559-96	650756	PM N HAMBURGO/RS	195.000,00	22.000,00		195.000,00	31-dez-08	30-dez-12	1 - Adimplente
2	0263417-71	650758	PM TORRES/RS	97.500,00	90.210,70		47.500,00	31-dez-08	30-dez-11	1 - Adimplente
2	0263428-09	650759	PM XANGRI-LA/RS	97.500,00	4.709,81		156.000,00	31-dez-08	30-dez-11	1 - Adimplente
2	0263162-04	650760	PM DE ARROIO DO/RS	97.500,00	3.017,00	34.924,50	97.500,00	30-dez-08	30-dez-12	1 - Adimplente
2	0262860-30	650761	PM CAPAO CANOA/RS	97.500,00	69.304,00	97.500,00	97.500,00	30-dez-08	30-dez-12	1 - Adimplente
2	0262872-74	650762	PM CRUZEIRO SUL/RS	97.500,00	3.485,70		97.500,00	30-dez-08	30-dez-12	1 - Adimplente
2	0262678-10	650763	PM XANGRI-LA/RS	97.500,00	3.015,46		97.500,00	31-dez-08	30-dez-11	1 - Adimplente
2	0262572-41	650767	PM MANHUMIRIM/MG	97.500,00	6.972,25	5.573,75	97.500,00	20-fev-09	30-mai-12	1 - Adimplente
2	0264119-82	650773	PM JAGUARAO/RS	97.500,00	57.507,40		97.500,00	27-dez-08	30-dez-11	1 - Adimplente
2	0264581-93	650774	PM PELOTAS/RS	195.000,00	10.263,16		195.000,00	31-dez-08	30-dez-12	1 - Adimplente
2	0264589-76	650776	FUNDERGS/RS	243.750,00	60.937,50		243.750,00	30-dez-08	30-dez-12	1 - Adimplente

2	0265786-99	650778	PM PELOTAS/RS	195.000,00	10.263,16	156.000,00	195.000,00	31-dez-08	30-dez-12	1 - Adimplente
2	0266207-04	650780	PM PELOTAS/RS	195.000,00	10.263,16		195.000,00	31-dez-08	30-dez-12	1 - Adimplente
2	0278879-89	650787	PM XANGRI-LA/RS	97.500,00	3.015,46		97.500,00	31-dez-08	30-dez-12	1 - Adimplente
2	0280809-74	650788	PM RIO GRANDE/RS	97.500,00	12.500,00		97.500,00	31-dez-08	30-dez-12	1 - Adimplente
2	0280808-60	650789	PM IVOTI/RS	97.500,00	10.000,00	67.500,00	97.500,00	31-dez-08	30-dez-12	1 - Adimplente
2	0263567-93	650897	PM LAGARTO/SE	146.250,00	25.132,17		146.250,00	31-dez-08	30-jul-12	1 - Adimplente
2	0263072-15	650898	PM LAGARTO/SE	146.250,00	44.920,77	34.144,50	146.250,00	31-dez-08	30-jul-12	1 - Adimplente
2	0263168-60	650899	PM TRAVESSEIRO/RS	97.500,00	46.686,12		97.500,00	31-dez-08	30-dez-12	1 - Adimplente
2	0262875-06	650900	PM M.SOUZA/RS	97.500,00	10.262,03		97.500,00	31-dez-08	30-dez-11	1 - Adimplente
2	0262880-71	650901	PM TRAVESSEIRO/RS	97.500,00	42.416,90		97.500,00	31-dez-08	30-dez-12	1 - Adimplente
2	0262634-82	650902	PM LAGARTO/SE	175.500,00	15.670,77	37.451,70	175.500,00	31-dez-08	30-jul-12	1 - Adimplente
2	0262771-56	650903	PM LAGARTO/SE	195.000,00	23.669,07	46.592,00	195.000,00	31-dez-08	30-jul-12	1 - Adimplente
2	0263918-35	650904	PM LAGARTO/SE	146.250,00	44.920,77	30.117,75	146.250,00	31-dez-08	30-jul-12	1 - Adimplente
2	0282583-99	650905	FUNDERGS/RS	2.000.000,00	1.048.700,00	705.466,67	2.500.000,00	31-dez-08	30-dez-12	1 - Adimplente
2	0263548-55	650936	PM NILOPOLIS-RJ/RJ	975.000,00	108.333,33		975.000,00	12-dez-08	07-mai-12	1 - Adimplente
2	0263566-89	650937	PM BREJO GRANDE/SE	292.500,00	9.100,00		292.500,00	30-dez-08	30-abr-12	1 - Adimplente
2	0263040-20	650938	PM SIRIRI/SE	97.500,00	21.403,01	78.000,00	97.500,00	26-dez-08	30-jun-12	1 - Adimplente
2	0262887-49	650939	PM ARACATI - CE/CE	88.725,00	22.017,48		86.972,20	20-nov-08	30-nov-11	1 - Adimplente
2	0268401-07	650942	PM INDAIATUBA/SP	195.000,00	113.325,88		195.000,00	30-dez-08	30-abr-12	1 - Adimplente

2	0280874-70	650943	PM PORTO WALTER/AC	250.000,00	7.731,96	68.233,33	250.000,00	20-fev-09	30-nov-12	1 - Adimplente
2	0281773-77	650944	PM VALINHOS/SP	400.000,00	137.657,53	320.000,00	-	30-dez-08	22-out-11	1 - Adimplente
2	0282855-85	650945	PM GL.DOURADOS/MS	100.000,00	14.500,03		100.000,00	31-dez-08	30-mai-11	1 - Adimplente
2	0282843-38	650946	PM ANAURILANDIA/MS	100.000,00	3.100,00	49.033,33	100.000,00	31-dez-08	30-mai-12	1 - Adimplente
2	0268363-43	651111	PM BERN. MEARIM/MA	195.000,00	10.000,00		195.000,00	13-mar-09	28-mar-12	1 - Adimplente
2	0268364-58	651112	PM TIMON/MA	292.500,00	18.504,03		286.945,45	27-fev-09	30-jun-11	1 - Adimplente
2	0280821-30	651113	PM S.QUITERIA/MA	487.500,00	15.077,32		487.500,00	09-mar-09	31-mar-12	1 - Adimplente
2	0280894-19	651114	PM TERESOPOLIS/RJ	282.750,00	36.233,32		452.400,00	31-dez-08	30-jan-12	1 - Adimplente
2	0282845-58	651115	PM ARAL MOREIRA/MS	100.000,00	40.050,54		100.000,00	31-dez-08	30-mai-11	1 - Adimplente
2	0282854-70	651151	PM DOURADINA/MS	100.000,00	54.500,00		100.000,00	31-dez-08	30-mai-12	1 - Adimplente
2	0281792-02	651153	PM JAGUARIUNA/SP	250.000,00	30.115,27		200.000,00	30-dez-08	30-abr-11	1 - Adimplente
2	0282846-62	651154	PM BANDEIRANTES/MS	100.000,00	10.243,76		100.000,00	31-dez-08	30-mai-11	1 - Adimplente
2	0263459-81	651276	PM HARMONIA/RS	195.000,00	6.354,00		195.000,00	17-dez-08	30-dez-12	1 - Adimplente
2	0262633-78	651277	PM ITABI/SE	117.000,00	9.951,78	53.600,00	113.844,74	31-dez-08	30-abr-12	1 - Adimplente
2	0267563-47	651278	PM BARIRI/SP	633.750,00	178.816,40		633.750,00	31-dez-08	20-set-11	1 - Adimplente
2	0263250-76	651333	PM MESQUITA/RJ	195.000,00	37.365,08		156.000,00	26-dez-08	30-jul-11	1 - Adimplente
2	0282847-76	651334	PM BATAYPORA/MS	100.000,00	6.152,97		99.900,00	31-dez-08	31-dez-11	1 - Adimplente

2	0265800-76	651390	PM JAGUARAO/RS	97.500,00	4.875,00	78.000,00	97.500,00	26-dez-08	30-dez-12	1 - Adimplente
2	0265810-91	651391	PM DEODAPOLIS/MS	487.500,00	15.100,00		487.500,00	12-mar-09	30-mai-12	1 - Adimplente
2	0265809-63	651392	PM AQUIDAUANA/MS	487.500,00	78.195,30	262.990,00	487.500,00	31-mar-09	30-set-12	1 - Adimplente
2	0263460-18	651393	PM LAJEADO/RS	117.000,00	11.540,26	34.997,40	117.000,00	31-dez-08	30-dez-12	1 - Adimplente
2	0263571-53	651394	PM RIBEIROPOLIS/SE	292.500,00	52.799,77		292.500,00	31-dez-08	30-mai-12	1 - Adimplente
2	0263660-37	651395	PM ROLANTE/RS	97.500,00	3.030,00	78.000,00	97.500,00	23-dez-08	30-dez-12	1 - Adimplente
2	0263267-60	651396	PM MIRANTE/BA	175.500,00	5.430,00	17.210,70	175.500,00	26-dez-08	30-abr-12	1 - Adimplente
2	0263385-96	651398	PM TAQUARI/RS	97.500,00	5.547,34		97.500,00	21-out-08	30-dez-12	1 - Adimplente
2	0263150-62	651399	PM OURINHOS/SP	97.500,00	12.000,16		95.246,66	25-ago-08	20-jan-11	1 - Adimplente
2	0262820-48	651401	PM DUQUE CAXIAS/RJ	975.000,00	210.385,54		780.000,00	15-dez-08	02-jun-11	1 - Adimplente
2	0262857-85	651402	PM DUQUE CAXIAS/RJ	536.250,00	115.681,39		429.000,00	26-dez-08	03-jun-11	1 - Adimplente
2	0262867-09	651403	PM DE ARROIO DO/RS	97.500,00	197.650,88	47.500,00	97.500,00	30-dez-08	30-dez-11	1 - Adimplente
2	0262918-10	651404	PM DUQUE CAXIAS/RJ	390.000,00	84.131,91		312.000,00	15-dez-08	22-ago-11	1 - Adimplente
2	0263834-24	651409	PM AQUIDAUANA/MS	117.000,00	3.619,00	111.212,40	117.000,00	31-mar-09	30-set-12	1 - Adimplente
2	0264038-03	651410	PM DUQUE CAXIAS/RJ	975.000,00	211.679,07		780.000,00	26-dez-08	24-abr-11	1 - Adimplente
2	0267565-67	651413	PM E.S.PINHAL/SP	633.750,00	19.601,00		633.750,00	29-jan-09	26-mai-12	1 - Adimplente
2	0280811-15	651415	PM RIO GRANDE/RS	97.500,00	12.500,00		97.500,00	30-dez-08	30-dez-12	1 - Adimplente
2	0282853-66	651419	PM DEODAPOLIS/MS	100.000,00	43.566,43		98.147,89	12-mar-09	30-mai-11	1 - Adimplente

2	0282624-85	651421	PM MURIBECA/SE	300.000,00	9.500,00		300.000,00	31-dez-08	30-abr-12	1 - Adimplente
2	0263565-75	651500	S ESP LAZER SE/SE	146.250,00	21.927,31	31.643,63	146.250,00	30-dez-08	24-mar-12	1 - Adimplente
2	0262861-44	651501	PM CAPAO DO LEA/RS	97.500,00	3.016,00		97.500,00	30-dez-08	30-dez-12	1 - Adimplente
2	0264085-89	651545	PM ITAU/RN	487.500,00	15.080,00	79.982,50	487.500,00	23-set-08	20-abr-12	1 - Adimplente
2	0267368-70	651546	PM NOVA TRENTO/SC	195.000,00	9.885,39		195.000,00	15-out-08	31-dez-12	1 - Adimplente
2	0267356-36	651547	PM BARRETOS/SP	97.500,00	25.572,08		97.500,00	04-set-08	20-jun-12	1 - Adimplente
2	0263134-56	651577	PM SANTOPOLIS D/SP	97.500,00	17.499,50	17.296,50	97.500,00	16-set-08	05-abr-12	1 - Adimplente
2	0262691-82	651578	PM VARGEM ALTA/ES	146.250,00	41.073,98		146.250,00	19-set-08	30-mar-12	1 - Adimplente
2	0264063-29	651579	PM SAO MIGUEL/RO	487.500,00	27.500,00	119.437,50	487.500,00	19-set-08	30-abr-12	1 - Adimplente
2	0263297-24	651643	PM MACAUBAS/BA	292.500,00	15.394,72	72.676,50	292.500,00	28-out-08	30-abr-12	1 - Adimplente
2	0263306-37	651644	PM SANTANA/BA	243.750,00	38.728,08	28.860,00	258.180,00	31-dez-08	30-nov-12	1 - Adimplente
2	0263370-29	651645	PM JACARACI/BA	97.500,00	4.875,00		97.500,00	07-ago-09	30-nov-12	1 - Adimplente
2	0263371-33	651646	PM LAGOA REAL/BA	292.500,00	15.300,00		292.500,00	31-dez-08	30-nov-11	1 - Adimplente
2	0263088-96	651647	PM JAGUAQUARA/BA	687.375,00	34.425,27		687.375,00	26-dez-08	30-nov-12	1 - Adimplente
2	0263091-41	651648	PM UBAIRA/BA	687.375,00	36.177,63	119.253,80	687.375,00	23-dez-08	30-abr-12	1 - Adimplente
2	0263148-17	651649	PM MACAUBAS/BA	585.000,00	30.789,47		585.000,00	10-nov-08	30-abr-12	1 - Adimplente
2	0263179-99	651650	PM IGAPORA/BA	97.500,00	4.875,00	44.662,00	370.500,00	23-dez-08	30-abr-12	1 - Adimplente
2	0263180-26	651651	PM IGAPORA/BA	234.000,00	11.700,00	76.167,00	234.000,00	23-dez-08	30-abr-12	1 - Adimplente

2	0262833-96	651652	PM VIT.CONQUIST/BA	97.500,00	50.376,54	32.194,50	97.500,00	30-dez-08	30-abr-12	1 - Adimplente
2	0262672-56	651653	PM CANGUCU/RS	97.500,00	25.774,45		97.500,00	20-nov-08	30-dez-12	1 - Adimplente
2	0262834-09	651655	PM VIT.CONQUIST/BA	97.500,00	10.800,00		97.500,00	31-dez-08	30-nov-11	1 - Adimplente
2	0262483-66	651656	PM VIT.CONQUIST/BA	219.375,00	76.378,08		219.375,00	30-dez-08	30-abr-12	1 - Adimplente
2	0262562-26	651657	PM MACAUBAS/BA	975.000,00	48.890,00	84.890,00	975.000,00	14-nov-08	30-abr-12	1 - Adimplente
2	0262568-82	651658	PM STA LUZIA/MA	975.000,00	51.316,00	195.000,00	1.170.000,00	27-mar-09	28-mar-12	1 - Adimplente
2	0263920-78	651659	PM CONTENDA SIN/BA	687.375,00	36.177,64	185.953,52	687.375,00	25-nov-08	30-abr-12	1 - Adimplente
2	0263965-10	651660	PM LAFAIETE COU/BA	146.250,00	4.524,00		146.250,00	26-mar-09	30-abr-12	1 - Adimplente
2	0264060-98	651661	PM MACAUBAS/BA	273.000,00	14.368,42		273.000,00	10-nov-08	30-abr-12	1 - Adimplente
2	0264053-04	651662	PM MACAUBAS/BA	292.500,00	15.394,72	28.099,50	292.500,00	28-out-08	30-abr-12	1 - Adimplente
2	0265761-07	651663	PM IGAPORA/BA	292.500,00	14.625,00	112.729,50	292.500,00	23-dez-08	30-abr-12	1 - Adimplente
2	0267396-16	651664	PM VALINHOS/SP	117.000,00	21.630,55		114.367,96	03-nov-08	24-out-11	1 - Adimplente
2	0267399-48	651665	PM VALINHOS/SP	487.500,00	156.139,44	243.750,00	487.500,00	03-nov-08	11-out-12	1 - Adimplente
2	0267379-08	651666	PM VALINHOS/SP	292.500,00	32.500,00	234.000,00	292.500,00	03-nov-08	18-out-12	1 - Adimplente
2	0268451-14	651669	PM CAPIVARI/SP	107.250,00	2.700,91	41.048,15	107.250,00	30-dez-08	18-abr-12	1 - Adimplente
2	0268407-63	651670	PM ITAMBE/BA	243.750,00	9.750,00	30.631,25	243.750,00	31-dez-08	30-nov-12	1 - Adimplente
2	0278878-75	651671	PM BAGE/RS	97.500,00	25.223,32		97.500,00	26-dez-08	30-dez-12	1 - Adimplente
2	0280797-38	651674	PM CACULE/BA	292.500,00	11.700,00	55.302,00	292.500,00	30-dez-08	30-nov-12	1 - Adimplente

2	0280800-87	651675	PM ALAGOINHAS/BA	195.000,00	10.263,16	156.000,00	195.000,00	31-dez-08	05-mar-12	1 - Adimplente
2	0280863-40	651676	PM CAMPINAS/SP	97.500,00	18.974,76	9.347,00	97.500,00	31-dez-08	30-abr-12	1 - Adimplente
2	0280864-55	651677	PM CAMPINAS/SP	100.000,00	239.564,32		100.000,00	31-dez-08	30-abr-12	1 - Adimplente
2	0280865-60	651678	PM HORTOLANDIA/SP	95.326,68	10.591,85	46.576,68	97.500,00	30-dez-08	30-abr-12	1 - Adimplente
2	0281779-31	651679	PM NOVA ODESSA/SP	400.000,00	24.834,76	163.680,00	400.000,00	30-dez-08	30-dez-12	1 - Adimplente
2	0281793-16	651681	PM AMERICANA/SP	250.000,00	27.777,78	200.000,00	250.000,00	30-dez-08	25-ago-12	1 - Adimplente
2	0281817-96	651682	PM S.V. PALMAR/RS	150.000,00	5.000,00	30.000,00	150.000,00	31-dez-08	30-dez-12	1 - Adimplente
2	0281937-49	651683	PM NOVA ODESSA/SP	100.000,00	41.234,71		100.000,00	30-dez-08	30-abr-11	1 - Adimplente
2	0277623-74	651684	PM JITAUNA/BA	687.375,00	38.486,84	53.729,81	687.375,00	16-jan-09	30-nov-12	1 - Adimplente
2	0283126-78	651685	PM CAMPINAS/SP	1.477.800,00	1.411.173,95	1.182.240,00	1.477.800,00	31-dez-08	30-abr-12	1 - Adimplente
2	0282841-10	651686	PM COCOS/BA	700.000,00	42.395,16	70.580,00	700.000,00	31-dez-08	30-nov-12	1 - Adimplente
2	0262481-47	651958	PM CACAULANDIA/RO	292.500,00	95.486,49		292.500,00	11-ago-08	30-abr-11	1 - Adimplente
2	0262523-48	651959	PM POCO BRANCO/RN	126.750,00	12.294,75		253.500,00	17-abr-09	10-fev-12	1 - Adimplente
2	0264084-74	651960	PM ITAU/RN	195.000,00	22.504,05		184.523,91	23-set-08	20-jun-11	1 - Adimplente
2	0264032-48	651961	PM POCO BRANCO/RN	156.000,00	9.458,00	124.800,00	156.000,00	17-abr-09	09-set-11	1 - Adimplente
2	0267366-52	651962	PM S.ANASTACIO/SP	97.500,00	52.378,96		97.500,00	19-set-08	05-set-12	1 - Adimplente
2	0282848-80	651963	PM BELA VISTA/MS	100.000,00	3.092,78		100.000,00	13-abr-09	30-out-12	1 - Adimplente
2	0263334-74	652240	PM T. CENTRAL/SC	117.000,00	10.353,41	58.500,00	175.500,00	11-set-08	31-mar-12	1 - Adimplente

2	0262758-85	652242	PM CANDIDO MOTA/SP	146.250,00	4.687,67		146.250,00	15-set-08	20-ago-11	1 - Adimplente
2	0281055-87	652293	PM MIRANTE SERR/RO	600.000,00	68.327,09	300.000,00	600.000,00	29-abr-09	30-abr-12	1 - Adimplente
2	0279389-78	652438	PM ESTEIO/RS	1.500.000,00	166.666,67	1.500.000,00	1.500.000,00	27-fev-09	30-dez-12	1 - Adimplente
2	0263456-59	652645	PM VARGEM ALTA/ES	195.000,00	7.550,00		195.000,00	19-set-08	30-mar-12	1 - Adimplente
2	0263493-05	652646	PM VARGEM ALTA/ES	195.000,00	60.880,11		195.000,00	19-set-08	30-mar-12	1 - Adimplente
2	0263648-69	652647	SEC.EST.ESPORTE/MG	292.500,00	150.000,00		526.500,00	20-ago-08	31-dez-12	1 - Adimplente
2	0263077-67	652648	PM B HORIZONTE/MG	487.500,00	54.166,67		1.137.500,00	11-set-08	31-dez-12	1 - Adimplente
2	0263078-71	652649	PM B HORIZONTE/MG	487.500,00	322.628,51		1.137.500,00	12-set-08	31-dez-12	1 - Adimplente
2	0263362-22	652651	PM E.P.FRONTIM/RJ	487.500,00	36.108,00		975.000,00	09-set-08	01-mar-12	1 - Adimplente
2	0266609-60	652652	PM ARARA/PB	146.250,00	59.375,30		146.250,00	18-set-08	18-set-12	1 - Adimplente
2	0267378-95	652653	PM B HORIZONTE/MG	1.462.500,00	162.500,00		4.387.500,00	15-set-08	31-dez-12	1 - Adimplente
2	0267593-02	652654	PM VALPARAISO/SP	97.500,00	26.838,65		48.750,00	19-set-08	05-out-11	1 - Adimplente
2	0262839-51	652656	PM E.P.FRONTIM/RJ	487.500,00	35.396,00		975.000,00	15-set-08	30-abr-12	1 - Adimplente
2	0263277-85	652899	PM ITARARE/SP	146.250,00	30.828,34	10.060,58	146.250,00	29-out-08	30-jun-12	1 - Adimplente
2	0262976-24	652900	PM C. GRANDE/RN	175.500,00	5.500,00		175.500,00	09-dez-08	10-jun-12	1 - Adimplente
2	0262472-36	652901	PM S J EGITO-PE/PE	97.500,00	2.997,73		97.500,00	19-nov-08	31-mar-12	1 - Adimplente
2	0266587-09	652903	PM ITU/SP	1.462.500,00	378.387,22	731.250,00	1.462.500,00	13-nov-08	30-nov-12	1 - Adimplente
2	0267345-96	652904	PM UBERLANDIA/MG	97.500,00	15.558,32	78.000,00	97.500,00	13-nov-08	31-jul-11	1 - Adimplente

2	0282903-63	652964	PM PARANAGUA-PR/PR	500.000,00	55.555,56	265.800,00	500.000,00	07-jul-09	30-ago-12	1 - Adimplente
2	0263501-05	652965	PM RIACHO SANTA/RN	243.750,00	10.075,53		240.738,21	08-dez-08	10-mar-11	1 - Adimplente
2	0262767-96	652978	PM SANTO ANT SU/PR	97.500,00	19.500,00	48.750,00	97.500,00	19-dez-08	15-abr-12	1 - Adimplente
2	0263197-10	653015	PM DIVINO - MG/MG	195.000,00	42.507,14	86.931,00	195.000,00	15-dez-08	30-abr-12	1 - Adimplente
2	0263199-38	653091	PM MARIANOPOLIS/TO	146.250,00	4.953,71		142.897,00	12-dez-08	12-dez-11	1 - Adimplente
2	0262768-09	653092	PM ANTO.CARLOS/SC	97.500,00	14.244,04		195.000,00	19-set-08	30-nov-12	1 - Adimplente
2	0265783-66	653431	PM GUARATINGUET/SP	487.500,00	53.743,27		487.500,00	29-dez-08	23-fev-12	1 - Adimplente
2	0267575-82	653432	PM CAMPESTRE/MG	97.500,00	25.968,26		97.500,00	19-dez-08	30-out-12	1 - Adimplente
2	0281846-46	653434	PM INHAMBUPE/BA	700.000,00	36.842,10		700.000,00	31-dez-08	05-mai-12	1 - Adimplente
2	28104550	654213	PM IVAIPORA/PR	146.250,00	70.673,13	86.250,00	146.250,00	11-nov-09	30-mar-12	1 - Adimplente
2	27938864	657492	SEOPH/AC	1.500.000,00	658.539,06		1.500.000,00	31-dez-08	30-jun-12	1 - Adimplente
2	26308782	659293	PM ITARANTIM/BA	687.375,00	36.177,63		687.375,00	31-dez-09	30-abr-12	1 - Adimplente
2	26597923	659297	PM PAULISTA/PB	243.750,00	17.806,40		243.750,00	30-dez-08	30-dez-12	1 - Adimplente
2	28084735	659299	PM DATAS/MG	146.250,00	8.790,61		263.250,00	31-dez-08	30-out-12	1 - Adimplente
2	26328813	660407	PM MONTALVANIA/MG	97.500,00	5.000,00	16.328,00	97.500,00	26-dez-08	30-dez-12	1 - Adimplente
2	26300040	660408	PM MONTALVANIA/MG	146.250,00	5.000,00	38.970,75	146.250,00	26-dez-08	30-dez-12	1 - Adimplente
2	0114865-56	411052	PM ST A LEVERGE/MT	120.000,00	-		120.000,00	29-dez-00	30-jun-12	1 - Adimplente

2	0125837-47	438271	PM SOBRADO/PB	162.000,00	16.200,00		162.000,00	04-dez-01	01-dez-11	1 - Adimplente
2	0127140-65	438332	PM C.LAFAIETE/MG	270.000,00	115.714,29		270.000,00	27-dez-01	30-jun-12	1 - Adimplente
2	0133168-11	438544	PM NAZARE/BA	145.238,00	79.904,92		290.476,00	31-dez-01	16-fev-12	1 - Adimplente
2	0122817-30	442340	PM ARAPOTI/PR	153.000,00	654.939,51		306.000,00	17-dez-01	29-mar-12	1 - Adimplente
2	0134664-40	442419	PM LAVRAS - MG/MG	300.000,00	911.701,91		300.000,00	31-dez-01	30-set-12	1 - Adimplente
2	0134491-55	448698	PM S.J.DEL REI/MG	80.000,00	16.000,00		160.000,00	31-dez-01	30-jul-12	1 - Adimplente
2	0134646-17	451253	PM PARANAPANEMA/SP	250.000,00	3.877,03		250.000,00	31-dez-01	30-jun-12	1 - Adimplente
2	0139624-66	460264	PM PARANAPANEMA/SP	300.000,00	135.335,59		300.000,00	01-jul-02	30-jun-12	1 - Adimplente
2	0143619-74	460575	PM ITAP. MIRIM/MA	150.000,00	20.503,12		150.000,00	04-jul-02	31-jul-12	1 - Adimplente
2	0143609-59	460576	PM GUARANTA NOR/MT	107.000,00	5.632,00		107.000,00	05-jul-02	30-jun-12	1 - Adimplente
2	0145883-35	460758	PM LAGOA/PB	365.000,00	3.650,00		365.000,00	05-jul-02	30-jun-11	1 - Adimplente
2	0146729-70	460791	PM S.V. PALMAR/RS	60.000,00	86.093,25		120.000,00	05-jul-02	30-dez-12	1 - Adimplente
2	0137576-47	465520	ESTADO DA BAHIA/BA	2.500.000,00	4.854.133,38		2.500.000,00	18-jun-02	12-out-11	1 - Adimplente
2	0140248-22	468375	PM OLHO D'AGUA/PB	40.000,00	6.727,37		40.000,00	25-nov-02	30-set-11	1 - Adimplente
2	0143236-44	468378	PM CRISTALANDIA/PI	90.000,00	900,00		171.000,00	07-nov-02	30-ago-12	1 - Adimplente
2	0147576-52	468922	PM SOLANEA/PB	80.000,00	8.000,00		80.000,00	26-nov-02	30-out-11	1 - Adimplente
2	0143819-92	476191	PM MANAQUIRI/AM	150.000,00	11.390,66		150.015,00	27-nov-02	31-dez-12	1 - Adimplente
2	0147731-36	476670	PM S.A.DO ICA/AM	120.000,00	30.910,68		90.090,99	25-nov-02	31-dez-12	1 - Adimplente

2	0159865-09	493435	PM PORTO VELHO/RO	500.000,00	255.846,15		1.000.000,00	24-dez-03	30-abr-12	1 - Adimplente
2	0160464-75	493543	PM S.V. PALMAR/RS	64.000,00	12.800,00		64.000,00	23-dez-03	30-dez-12	1 - Adimplente
2	0160568-26	493702	PM BARBALHA/CE	110.000,00	39.968,88		110.000,00	23-dez-03	30-abr-12	1 - Adimplente
2	0160878-74	494225	SEC OITAVA DEL9/RS	118.000,00	23.600,00		118.000,00	26-dez-03	30-dez-12	1 - Adimplente
2	0159814-88	498028	PM JUINA/MT	71.810,00	183.426,16		71.810,00	23-dez-03	30-abr-12	1 - Adimplente
2	0159825-17	498030	PM LAMIM/MG	100.000,00	33.395,71		100.000,00	26-dez-03	30-jan-11	1 - Adimplente
2	0155561-51	498509	PM SAO CARLOS/SP	100.000,00	67.547,45		100.000,00	05-dez-03	31-dez-11	1 - Adimplente
2	0161067-87	498513	PM MALLET/PR	180.000,00	68.806,05		180.000,00	26-dez-03	30-out-11	1 - Adimplente
2	0164524-78	500838	PM DE ICAPUI/CE	120.000,00	3.750,00		120.000,00	26-mai-04	30-nov-11	1 - Adimplente
2	0163054-79	501676	UNEMAT/MT	1.000.000,00	553.739,30		1.000.000,00	11-jun-04	30-jun-12	1 - Adimplente
2	0164538-39	506036	PM CAXIAS - MA/MA	200.000,00	20.000,00		200.000,00	21-jun-04	31-mai-12	1 - Adimplente
2	0164620-45	506043	PM ALDEIAS ALTA/MA	100.000,00	8.000,00		150.000,00	21-mai-04	31-jul-12	1 - Adimplente
2	0165399-84	506103	PM IMPERATRIZ/MA	200.000,00	20.000,00		200.000,00	24-jun-04	31-dez-12	1 - Adimplente
2	0167155-80	508812	PM VARGINHA/MG	200.000,00	193.936,92		200.000,00	02-jul-04	30-dez-12	1 - Adimplente
2	0167952-39	511604	PM BAYEUX/PB	1.350.000,00	419.157,14		1.350.000,00	03-set-04	30-jun-12	1 - Adimplente
2	0168865-99	516295	PM SALVADOR-BA/BA	300.000,00	374.449,99		300.000,00	15-dez-04	30-nov-11	1 - Adimplente
2	0170346-41	516321	PM ALAGOINHAS/BA	2.000.000,00	40.000,00		2.000.000,00	23-dez-04	05-jul-12	1 - Adimplente
2	0171546-86	516372	PM PARANATINGA/MT	490.000,00	14.700,00		490.000,00	23-dez-04	11-abr-12	1 - Adimplente

2	0171084-07	519409	PM SOBRAL/CE	890.000,00	587.965,37		890.000,00	29-dez-04	30-mai-11	1 - Adimplente
2	0171088-44	519410	SEDUC/MT	200.000,00	40.000,00		200.000,00	23-dez-04	31-ago-12	1 - Adimplente
2	0172071-76	519612	D. FEDERAL/DF	2.000.000,00	400.000,00		2.000.000,00	29-dez-04	31-mar-12	1 - Adimplente
2	0172206-98	520615	SEC ESP E LAZER/MT	1.500.000,00	300.000,00		1.500.000,00	31-dez-04	30-out-12	1 - Adimplente
2	0172217-26	520619	PM GUARANTA NOR/MT	250.000,00	12.500,00		250.000,00	31-dez-04	31-jul-12	1 - Adimplente
2	0172219-44	521999	PM ALAGOINHAS/BA	500.000,00	10.000,00		500.000,00	31-dez-04	05-nov-12	1 - Adimplente
2	0173518-89	524223	PM BREJAO/PE	110.000,00	20.166,40		110.000,00	06-jul-05	30-abr-12	1 - Adimplente
2	0174444-16	525117	PM MACAPARANA/PE	140.000,00	7.812,14		140.000,00	04-ago-05	30-jun-12	1 - Adimplente
2	0173925-17	525403	PM BREJO M.DEUS/PE	270.000,00	227.566,95		270.000,00	28-jul-05	30-nov-12	1 - Adimplente
2	0174695-58	527449	PM SOBRAL/CE	330.000,00	25.037,10		330.000,00	03-out-05	28-fev-13	1 - Adimplente
2	0174446-35	528339	PM SALGADO S. F/PB	400.000,00	106.979,33		400.000,00	28-out-05	30-jun-12	1 - Adimplente
2	0174649-87	529881	SJEL/PB	500.000,00	50.000,00		1.000.000,00	10-nov-05	31-dez-12	1 - Adimplente
2	0174647-69	530762	PM S.J.JACURI/MG	170.000,00	31.769,92		170.000,00	22-nov-05	29-fev-12	1 - Adimplente
2	0172995-49	531664	PM JUIZ DE FORA/MG	1.400.000,00	2.710.546,07		1.400.000,00	22-nov-05	31-dez-12	1 - Adimplente
2	0174759-27	531674	PM RESENDE/RJ	200.000,00	64.684,77		200.000,00	30-nov-05	27-mai-12	1 - Adimplente
2	0178381-55	531677	PM ALEXANIA/GO	300.000,00	16.500,00		300.000,00	30-nov-05	28-jun-12	1 - Adimplente
2	0178382-69	531678	PM ALEXANIA/GO	150.000,00	8.250,00		150.000,00	30-nov-05	28-jun-12	1 - Adimplente
2	0178558-88	531679	PM RESENDE/RJ	240.000,00	210.225,76		240.000,00	30-nov-05	28-set-12	1 - Adimplente
2	0182044-44	531684	PM ALEXANIA/GO	200.000,00	11.000,00		200.000,00	30-nov-05	28-jun-12	1 - Adimplente

2	0172990-99	532020	PM CONTAGEM/MG	2.000.000,00	1.010.521,52		2.000.000,00	26-out-05	30-dez-12	1 - Adimplente
2	0182125-23	532671	PM AFOGADOS ING/PE	210.000,00	23.753,41		210.000,00	08-dez-05	29-mar-11	1 - Adimplente
2	0179690-13	532974	PM ITAÍPE/MG	60.000,00	31.147,01		60.000,00	07-dez-05	30-set-11	1 - Adimplente
2	0178324-55	534236	PM CARAUARI/AM	150.000,00	7.894,74		150.000,00	06-dez-05	01-mai-12	1 - Adimplente
2	0178491-84	534238	PM PIANCO/PB	74.000,00	2.220,00		74.000,00	09-dez-05	31-dez-12	1 - Adimplente
2	0174652-44	534508	PM CAMPO JORDAO/SP	1.370.000,00	1.431.546,71		1.370.000,00	13-set-05	26-dez-12	1 - Adimplente
2	0178421-36	534509	PM NANUQUE/MG	60.000,00	5.065,08		60.000,00	16-dez-05	30-mai-12	1 - Adimplente
2	0178351-90	534889	PM ALTO SANTO/CE	100.000,00	32.280,73		99.637,42	09-dez-05	30-set-11	1 - Adimplente
2	0178352-03	534891	PM ALTO SANTO/CE	130.000,00	7.150,00		130.000,00	09-dez-05	30-mai-12	1 - Adimplente
2	0173912-60	536694	PM BLUMENAU/SC	200.000,00	126.001,31		200.000,00	09-ago-05	30-nov-11	1 - Adimplente
2	0173915-93	536695	PM ASCURRA/SC	100.000,00	92.000,00		100.000,00	10-ago-05	30-set-11	1 - Adimplente
2	0174740-03	536712	PM DE BAIÃO/PA	100.000,00	42.541,34		100.000,00	19-dez-05	31-mai-12	1 - Adimplente
2	0176400-42	536715	PM CIPO/BA	150.000,00	12.000,00		150.000,00	21-nov-05	05-set-12	1 - Adimplente
2	0178414-43	536735	PM LAJINHA/MG	150.000,00	58.719,63		150.000,00	20-dez-05	30-mai-11	1 - Adimplente
2	0178334-70	536760	PM CICERO DANTA/BA	200.000,00	20.000,00		300.000,00	09-dez-05	05-mar-12	1 - Adimplente
2	0178595-35	536781	PM S.J.NORTE/RS	75.000,00	47.186,34		75.000,00	28-nov-05	31-dez-11	1 - Adimplente
2	0178504-33	536787	PM OROBO/PE	100.000,00	35.000,00		100.000,00	28-nov-05	30-dez-11	1 - Adimplente
2	0182115-08	536820	PM ABAETETUBA/PA	300.000,00	30.000,00		300.000,00	22-dez-05	30-set-12	1 - Adimplente

2	0182054-72	536831	PM STO A. BARRA/GO	150.000,00	21.794,48		150.000,00	22-dez-05	30-mai-12	1 - Adimplente
2	0182114-94	536850	PM CACERES/MT	700.000,00	69.733,26		700.000,00	20-dez-05	31-jul-12	1 - Adimplente
2	0174666-06	536860	PM LIZARDA/TO	80.000,00	14.659,68		120.000,00	21-dez-05	21-dez-12	1 - Adimplente
2	0185465-14	536862	PM CURIMATA/PI	150.000,00	8.250,00		150.000,00	23-dez-05	31-mar-12	1 - Adimplente
2	0185523-18	537971	PM JOSE MIPIBU/RN	300.000,00	29.590,04		300.000,00	26-dez-05	20-jan-11	1 - Adimplente
2	0176454-96	539055	PM CUIRA/PE	200.000,00	11.000,00		200.000,00	27-dez-05	30-dez-11	1 - Adimplente
2	0176451-64	539056	PM ITUPIRANGA/PA	150.000,00	9.000,00		150.000,00	26-dez-05	30-abr-12	1 - Adimplente
2	0179692-31	539072	PM JOAIMA/MG	50.000,00	3.000,00		50.000,00	27-dez-05	30-nov-11	1 - Adimplente
2	0185447-81	539089	PM DE BREVES/PA	400.000,00	47.369,20		400.000,00	23-dez-05	30-set-12	1 - Adimplente
2	0185448-95	539090	PM DE BREVES/PA	700.000,00	60.735,88		700.000,00	23-dez-05	30-abr-12	1 - Adimplente
2	0178484-91	540424	PM CATINGUEIRA/PB	142.000,00	4.260,00		142.000,00	21-dez-05	30-out-12	1 - Adimplente
2	0179707-09	540430	PM RITAPOLIS/MG	50.000,00	1.566,68		50.000,00	20-dez-05	30-jan-12	1 - Adimplente
2	0182062-79	540441	PM SANTA INES/MA	140.000,00	7.000,00		140.000,00	28-dez-05	28-mar-12	1 - Adimplente
2	0182143-44	540442	PM U.VITORIA/PR	100.000,00	32.201,21		100.000,00	28-dez-05	30-mar-12	1 - Adimplente
2	0185367-28	540451	PM ITAPARICA/BA	250.000,00	12.500,00		250.000,00	28-dez-05	29-nov-12	1 - Adimplente
2	0185652-86	540461	PM D D'AVILA-BA/BA	450.000,00	45.000,00		450.000,00	28-dez-05	03-mar-12	1 - Adimplente
2	0179759-34	541725	PM V.PAULISTA/SP	200.000,00	125.946,34		200.000,00	29-dez-05	23-out-11	1 - Adimplente
2	0179754-84	541726	PM PRES VENCESL/SP	100.000,00	25.160,32		100.000,00	27-dez-05	05-mar-12	1 - Adimplente

2	0182177-59	541736	PM D.FELICIANO/RS	60.000,00	6.666,67		60.000,00	27-dez-05	30-dez-12	1 - Adimplente
2	0182158-22	541738	PM SAQUAREMA/RJ	200.000,00	149.632,54		200.000,00	29-dez-05	16-abr-12	1 - Adimplente
2	0182147-82	541740	PM DUQUE CAXIAS/RJ	500.000,00	143.628,28		743.978,07	28-dez-05	23-mar-12	1 - Adimplente
2	0182079-63	541746	PM CEL FABRICIA/MG	100.000,00	92.210,77		100.000,00	28-dez-05	28-fev-12	1 - Adimplente
2	0182993-34	541751	PM CACH. SUL/RS	150.000,00	33.968,66		150.000,00	29-dez-05	30-jul-12	1 - Adimplente
2	0185478-62	541764	PM MAGE - RJ/RJ	400.000,00	410.753,98		400.000,00	29-dez-05	01-abr-12	1 - Adimplente
2	0185345-59	541767	MESSIAS/AL	150.000,00	126.437,95		150.000,00	29-dez-05	24-mar-12	1 - Adimplente
2	0185361-64	541770	PM F SANTANA-BA/BA	1.500.000,00	3.230.299,08		1.500.000,00	29-dez-05	05-jul-12	1 - Adimplente
2	0185592-52	541783	PM TRINDADE -GO/GO	200.000,00	12.859,04		200.000,00	29-dez-05	31-ago-12	1 - Adimplente
2	0186215-04	541786	ESTADO AP/AP	5.997.200,00	1.252.800,00		5.997.200,00	29-dez-05	30-nov-12	1 - Adimplente
2	0186255-97	541787	PM CUIRA/PE	140.000,00	7.700,00		140.000,00	29-dez-05	30-dez-11	1 - Adimplente
2	0186241-22	541792	PM FEIRA NOVA/PE	250.000,00	314.924,32		250.000,00	29-dez-05	30-dez-11	1 - Adimplente
2	0187901-36	544752	PM C.GRANDE PI/PI	150.000,00	4.640,00		150.000,00	30-dez-05	31-mar-11	1 - Adimplente
2	0189070-22	544774	PM DELTA-MG/MG	80.000,00	134.340,09		80.000,00	31-dez-05	30-jun-12	1 - Adimplente
2	0178405-33	549938	PM FRONT. VALES/MG	180.000,00	39.407,55		180.000,00	29-dez-05	30-ago-12	1 - Adimplente
2	0178445-13	549946	PM CONFRESA/MT	150.000,00	4.500,00		150.000,00	30-dez-05	06-jun-11	1 - Adimplente
2	0179748-94	549979	PM MATAO/SP	200.000,00	600.813,26	100.000,00	500.000,00	29-dez-05	29-dez-11	1 - Adimplente
2	0182082-18	549991	PM DIVISA ALEGR/MG	120.000,00	58.810,77		120.000,00	30-dez-05	30-set-12	1 - Adimplente
2	0182099-02	550001	PM DE RAPOSOS/MG		18.829,70			30-dez-05	30-dez-11	1 - Adimplente

				200.000,00			200.000,00			
2	0182071-80	550007	PM BAEPENDI/MG	150.000,00	21.005,10		300.000,00	30-dez-05	31-mar-12	1 - Adimplente
2	0182195-71	550017	PM CAMPINAS/SP	400.000,00	813.529,26		400.000,00	30-dez-05	30-jun-12	1 - Adimplente
2	0185463-96	550039	PM OURICURI/PE	190.000,00	52.565,00		190.000,00	30-dez-05	30-nov-11	1 - Adimplente
2	0185377-43	550061	PM NOVA VICOSA/BA	250.000,00	12.500,00		250.000,00	28-dez-05	30-nov-11	1 - Adimplente
2	0185423-03	550071	PM IBERTIOGA/MG	137.000,00	95.378,06		137.000,00	30-dez-05	30-abr-12	1 - Adimplente
2	0185385-40	550076	PM SALVADOR-BA/BA	500.000,00	33.387,51		500.000,00	30-dez-05	30-jun-12	1 - Adimplente
2	0185615-26	550085	PM TORRES/RS	150.000,00	99.990,71		150.000,00	30-dez-05	30-dez-12	1 - Adimplente
2	0185574-39	550102	PM FERR VASCONC/SP	300.000,00	182.503,94		300.000,00	29-dez-05	31-jan-13	1 - Adimplente
2	0185408-14	550106	PM CERES/GO	150.000,00	38.055,61		150.000,00	29-dez-05	30-jun-12	1 - Adimplente
2	0185477-58	550112	PM JAPERI/RJ	150.000,00	31.875,82		150.000,00	29-dez-05	22-ago-12	1 - Adimplente
2	0187849-86	550132	PM AMERICANA/SP	200.000,00	202.857,46		200.000,00	30-dez-05	26-mai-12	1 - Adimplente
2	0187846-54	550133	PM SALOA/PE	100.000,00	9.066,16		100.000,00	30-dez-05	30-dez-11	1 - Adimplente
2	0187892-23	550138	PM SAO LUIS/MA	221.000,00	127.022,36		221.000,00	30-dez-05	31-mai-12	1 - Adimplente
2	0187898-89	550141	PM CAMPO GRANDE/MS	150.000,00	54.762,48		-	30-dez-05	30-jun-11	1 - Adimplente
2	0187622-59	550154	MACEIO/AL	2.000.000,00	100.000,00		2.000.000,00	30-dez-05	09-jan-13	1 - Adimplente
2	0189087-16	550207	ESTADO PR/PR	78.960,00	71.537,28		-	31-dez-05	31-jan-11	1 - Adimplente
2	0174312-29	553131	PM NOVO HORIZON/RO	30.000,00	6.293,43		30.000,00	30-dez-05	30-abr-11	1 - Adimplente
2	0174730-89	553136	PM MACHADINHO/RO	200.000,00	29.560,64		300.000,00	30-dez-05	31-dez-11	1 - Adimplente

2	0178576-09	553145	PM MACHADINHO/RO	250.000,00	14.357,63		250.000,00	30-dez-05	30-abr-11	1 - Adimplente
2	0178506-53	553150	PM SALGUEIRO/PE	240.000,00	197.327,54		240.000,00	30-dez-05	30-jun-12	1 - Adimplente
2	0178497-48	553152	PM CAMARAGIBE/PE	360.000,00	220.682,90		360.000,00	30-dez-05	29-set-11	1 - Adimplente
2	0182165-15	553170	PM CEARA MIRIM/RN	200.000,00	10.000,00		200.000,00	30-dez-05	20-fev-12	1 - Adimplente
2	0182989-75	553175	PM SALESOPOLIS/SP	150.000,00	4.500,00		150.000,00	30-dez-05	29-out-12	1 - Adimplente
2	0185572-11	553214	PM EMBU-GUACU/SP	250.000,00	50.000,00		250.000,00	30-dez-05	30-abr-12	1 - Adimplente
2	0188887-75	553247	PM CUIRA/PE	140.000,00	7.700,00		140.000,00	30-dez-05	30-dez-11	1 - Adimplente
2	0195726-74	562147	PM ENTRE RIOS/BA	100.000,00	10.000,00		100.000,00	27-jun-06	05-nov-12	1 - Adimplente
2	0195769-98	562148	PM PASSIRA/PE	130.000,00	53.566,45		130.000,00	19-jun-06	30-abr-11	1 - Adimplente
2	0195673-43	563117	PM GUARULHOS-SP/SP	300.000,00	75.000,00		300.000,00	30-jun-06	30-jun-12	1 - Adimplente
2	0195522-18	563119	PM GUARULHOS-SP/SP	1.500.000,00	560.333,60		1.500.000,00	30-jun-06	30-jun-12	1 - Adimplente
2	0195696-16	563131	PM SENA MADUREI/AC	300.000,00	15.672,44		300.000,00	28-jun-06	30-abr-12	1 - Adimplente
2	0196788-48	563133	PM GUARULHOS-SP/SP	2.000.000,00	572.364,64		2.000.000,00	30-jun-06	30-jun-12	1 - Adimplente
2	0195561-97	563908	PM J.CASTILHOS/RS	250.000,00	115.430,25		243.329,24	17-jul-06	29-out-11	1 - Adimplente
2	0195473-24	563910	PM S.B.D'OESTE/SP	150.000,00	55.626,94		150.000,00	30-jun-06	29-jun-11	1 - Adimplente
2	0195523-22	563912	PM SUMARE/SP	200.000,00	40.000,00		200.000,00	30-jun-06	02-mar-11	1 - Adimplente
2	0197636-24	563920	PM VILHENA/RO	190.974,00	31.836,49		190.974,00	30-jun-06	30-abr-12	1 - Adimplente

2	0200162-85	563924	PM PIMENTEIRAS/RO	150.000,00	36.756,66		150.000,00	30-jun-06	30-abr-11	1 - Adimplente
2	0200193-54	563925	PM ALTO PARAISO/RO	200.000,00	5.964,18		200.000,00	30-jun-06	30-abr-12	1 - Adimplente
2	0201078-76	563928	PM PORTO VELHO/RO	150.000,00	215.983,98		150.000,00	30-jun-06	30-jan-12	1 - Adimplente
2	0195775-77	564569	PM ITAJAI/SC	450.000,00	219.055,87		450.000,00	05-jul-06	31-jan-12	1 - Adimplente
2	0196510-91	564572	PM CHAPADINHA/MA	200.000,00	18.972,05		200.000,00	24-jul-06	31-mai-12	1 - Adimplente
2	0203005-36	564579	PM. S.P.AGUA BR/MA	100.000,00	5.412,31		100.000,00	18-jul-06	29-fev-12	1 - Adimplente
2	0195469-65	565197	PM APIAI/SP	150.000,00	61.279,66		150.000,00	03-jul-06	29-fev-12	1 - Adimplente
2	0195717-63	565201	PM ENTRE RIOS/BA	150.000,00	15.000,00		150.000,00	27-jun-06	05-set-12	1 - Adimplente
2	0195727-88	565208	PM ENTRE RIOS/BA	300.000,00	30.000,00		300.000,00	27-jun-06	05-nov-12	1 - Adimplente
2	0201076-58	565221	PM SITIO QUINTO/BA	150.000,00	4.500,00		150.000,00	17-jul-06	01-jan-11	1 - Adimplente
2	0196532-59	565868	PM CIDREIRA/RS	60.000,00	1.798,65		60.000,00	07-ago-06	30-dez-12	1 - Adimplente
2	0195477-62	566658	PM GABRIEL MONT/SP	70.000,00	16.875,84		70.000,00	15-ago-06	05-fev-11	1 - Adimplente
2	0199392-26	566670	PM ACARAPE/CE	150.000,00	7.500,00		150.000,00	11-jul-06	30-abr-12	1 - Adimplente
2	0199475-23	566671	PM POMBOS/PE	280.000,00	28.055,89		280.000,00	20-jul-06	30-jun-12	1 - Adimplente
2	0195598-20	566987	PM GUAPIARA/SP	120.000,00	15.058,26		120.000,00	22-ago-06	30-mai-12	1 - Adimplente
2	0195723-40	566991	PM CIPO/BA	125.000,00	28.985,23		125.000,00	13-jun-06	05-set-12	1 - Adimplente
2	0195715-44	566994	PM CIPO/BA	150.000,00	4.500,00		150.000,00	13-jun-06	05-set-12	1 - Adimplente
2	0196018-22	566998	SEC EDUCACAO GO/GO	200.000,00	20.000,00		200.000,00	28-ago-06	30-jun-12	1 - Adimplente

2	0197642-02	567003	PM S.G.CAMPOS/BA	400.000,00	30.000,00		400.000,00	10-jul-06	05-set-12	1 - Adimplente
2	0199417-19	567009	SEC EDUCACAO GO/GO	200.000,00	20.000,00		200.000,00	28-ago-06	31-dez-12	1 - Adimplente
2	0195676-77	567671	PM SOBRAL/CE	500.000,00	64.747,76		500.000,00	24-ago-06	30-ago-12	1 - Adimplente
2	0195730-33	567677	PM CAMBUCI/RJ	150.000,00	35.906,44		150.000,00	08-ago-06	08-abr-12	1 - Adimplente
2	0199416-05	567688	PM NOVA OLINDA/PB	300.000,00	9.000,00		300.000,00	22-ago-06	22-dez-12	1 - Adimplente
2	0195807-52	567830	PM BOA VISTA DO/RS	30.000,00	26.636,65		30.000,00	09-ago-06	30-nov-11	1 - Adimplente
2	0196546-10	568092	PM MANDAGUARI/PR	200.000,00	99.437,49		200.000,00	14-jul-06	30-mar-12	1 - Adimplente
2	0198438-48	568096	PM TIANGUA/CE	138.000,00	40.160,55		133.983,07	01-set-06	30-nov-11	1 - Adimplente
2	0195668-70	568849	PM CONGONHAS/MG	100.000,00	21.629,02		100.000,00	02-ago-06	30-abr-12	1 - Adimplente
2	0196512-18	568868	PM GRAJAU/MA	200.000,00	38.855,34		200.000,00	01-set-06	29-fev-12	1 - Adimplente
2	0197677-20	568876	SUDES/BA	120.000,00	24.069,06		120.000,00	17-ago-06	13-ago-11	1 - Adimplente
2	0199387-53	568880	PM SALVADOR-BA/BA	3.000.000,00	150.000,00		3.000.000,00	29-jun-06	14-set-12	1 - Adimplente
2	0201040-25	568895	PM CONGONHAS/MG	140.000,00	108.604,96		140.000,00	02-ago-06	30-abr-12	1 - Adimplente
2	0202596-64	568903	PM CAJOBI/SP	80.000,00	13.720,46		80.000,00	22-ago-06	20-fev-12	1 - Adimplente
2	0202550-28	568904	MARECHAL DEODOR/AL	300.000,00	15.000,00		300.000,00	22-ago-06	27-jun-12	1 - Adimplente
2	0195617-59	570003	PM PORTO VELHO/RO	150.000,00	62.564,86		150.000,00	30-jun-06	30-abr-12	1 - Adimplente
2	0196490-58	570006	PM TRIUNFO/PE	50.000,00	5.000,00		50.000,00	27-set-06	27-set-12	1 - Adimplente
2	0196466-58	570007	PM JARAGUA/GO	100.000,00	5.000,00		100.000,00	14-set-06	30-mar-12	1 - Adimplente

2	0196515-41	570009	PM TRIUNFO/PE	135.000,00	13.500,00		135.000,00	22-set-06	30-jun-12	1 - Adimplente
2	0196516-56	570010	PM TRIUNFO/PE	135.000,00	12.078,47		135.000,00	27-set-06	30-jun-12	1 - Adimplente
2	0200200-48	570295	PM BARRA DO TUR/SP	140.000,00	14.268,97		140.000,00	28-ago-06	31-dez-11	1 - Adimplente
2	0201031-14	570297	PM RIO TINTO/PB	200.000,00	68.301,67		200.000,00	01-set-06	31-dez-12	1 - Adimplente
2	0202558-01	570301	PM JURU/PB	100.000,00	3.000,00		100.000,00	06-set-06	06-dez-11	1 - Adimplente
2	0195734-70	571115	PM GOIANA/MG	50.000,00	67.526,59		50.000,00	05-set-06	31-jan-11	1 - Adimplente
2	0196100-38	571116	PM PIRAI/RJ	1.000.000,00	1.670.362,02		1.000.000,00	13-set-06	20-mar-12	1 - Adimplente
2	0196495-08	571117	PM RIACHUELO/SE	130.000,00	11.311,74		130.000,00	13-set-06	30-abr-12	1 - Adimplente
2	0197590-88	571119	PM U.VITORIA/PR	175.000,00	35.000,00		175.000,00	20-set-06	30-mar-12	1 - Adimplente
2	0197591-92	571120	PM U.VITORIA/PR	25.000,00	14.939,67	25.000,00	75.000,00	20-set-06	30-jan-12	1 - Adimplente
2	0197588-45	571121	PM U.VITORIA/PR	70.000,00	79.152,57	70.000,00	210.000,00	20-set-06	30-jan-12	1 - Adimplente
2	0197602-22	571123	PM RESENDE/RJ	300.000,00	87.000,00		300.000,00	13-set-06	30-dez-11	1 - Adimplente
2	0200218-46	571128	PM PERUIBE/SP	150.000,00	40.630,31		150.000,00	25-ago-06	31-jan-12	1 - Adimplente
2	0203016-66	571137	PM JAPERI/RJ	100.000,00	69.766,21		100.000,00	18-set-06	17-jul-12	1 - Adimplente
2	0195837-16	571735	PM PEDRO REGIS/PB	150.000,00	85.395,90		150.000,00	19-set-06	19-dez-12	1 - Adimplente
2	0195658-55	571737	PM QUARAI/RS	170.000,00	40.410,43		170.000,00	24-out-06	30-mai-12	1 - Adimplente
2	0196513-22	571740	PM PARNAMIRIM/PE	135.000,00	14.009,98		135.000,00	19-jul-06	30-nov-12	1 - Adimplente
2	0199451-46	571744	PM LUCELIA/SP	30.000,00	2.459,48		30.000,00	03-out-06	05-abr-11	1 - Adimplente
2	0201038-84	571751	PM S.J.L.TAPADA/PB	330.000,00	9.900,00		330.000,00	19-set-06	19-dez-12	1 - Adimplente

2	0203118-98	571757	PM S.J.CAIANA/PB	140.000,00	5.716,60		140.000,00	26-set-06	26-dez-12	1 - Adimplente
2	0198433-98	571781	PM MATA S JOAO/BA	200.000,00	20.000,00		200.000,00	29-jun-06	30-abr-12	1 - Adimplente
2	0195689-23	572050	PM AMONTADA/CE	80.000,00	24.983,78		80.000,00	06-set-06	28-fev-12	1 - Adimplente
2	0201065-28	572065	PM CANDIDO MOTA/SP	73.333,00	66.904,20		73.333,00	27-out-06	05-jul-12	1 - Adimplente
2	0201027-55	572066	PM ICO/CE	130.000,00	6.500,00		130.000,00	05-set-06	30-nov-12	1 - Adimplente
2	0201026-40	572067	PM GRACA/CE	205.000,00	22.502,93		205.000,00	28-set-06	30-mar-12	1 - Adimplente
2	0202974-40	572076	PM L.MANGABEIRA/CE	300.000,00	15.000,00		300.000,00	28-set-06	30-ago-12	1 - Adimplente
2	0203008-69	572077	PM SOBRAL/CE	400.000,00	150.797,57		400.000,00	06-set-06	30-mai-12	1 - Adimplente
2	0202562-62	572315	PM TAVARES/PB	100.000,00	7.610,76		100.000,00	25-out-06	25-dez-12	1 - Adimplente
2	0195541-44	572534	PM JOANOPOLIS/SP	150.000,00	40.765,93		150.000,00	06-nov-06	27-mai-11	1 - Adimplente
2	0200235-55	572544	PM AM. FERRADOR/RS	75.000,00	25.109,32		75.000,00	27-out-06	30-dez-12	1 - Adimplente
2	0201101-64	572548	PM UBIRAJARA/SP	150.000,00	37.883,10		150.000,00	30-out-06	20-fev-12	1 - Adimplente
2	0195834-84	573533	PM LUCELIA/SP	150.000,00	9.315,62		150.000,00	03-out-06	05-jun-12	1 - Adimplente
2	0200161-71	573549	PM NOVA MAMORE/RO	150.000,00	136.473,59		150.000,00	06-nov-06	30-out-11	1 - Adimplente
2	0201028-69	573553	PM JAGUARIBE/CE	300.000,00	98.349,51		296.686,81	17-out-06	30-dez-11	1 - Adimplente
2	0202533-08	573558	PM PEDRA/PE	150.000,00	5.251,17		150.000,00	13-nov-06	10-nov-12	1 - Adimplente
2	0202477-22	573559	PM MARABA/PA	1.000.000,00	223.680,79		1.000.000,00	09-out-06	30-abr-12	1 - Adimplente
2	0203009-73	573563	PM MARILIA/SP	400.000,00	63.695,58		400.000,00	14-nov-06	20-mai-11	1 - Adimplente

2	0195559-55	574272	PM S.A.LISBOA/PI	150.000,00	7.500,00		150.000,00	23-nov-06	30-ago-12	1 - Adimplente
2	0195560-83	574273	PM CURIMATA/PI	350.000,00	60.108,13		350.000,00	21-nov-06	31-mar-12	1 - Adimplente
2	0195597-16	574276	PM ITAPORA/MS	100.000,00	4.993,02		100.000,00	29-set-06	28-fev-12	1 - Adimplente
2	0195847-31	574279	PM STA MA. D'OE/PR	50.000,00	1.500,00		50.000,00	17-nov-06	30-mar-12	1 - Adimplente
2	0195647-13	574282	PM NANUQUE/MG	90.000,00	41.817,74		90.000,00	21-nov-06	30-jul-11	1 - Adimplente
2	0196000-24	574288	PM B. V. GOIAS/GO	300.000,00	15.000,00		300.000,00	14-nov-06	31-jul-12	1 - Adimplente
2	0196547-24	574290	PM NANUQUE/MG	150.000,00	23.861,81		150.000,00	21-nov-06	30-jul-11	1 - Adimplente
2	0199474-18	574297	PM B.DO BUGRES/MT	100.000,00	75.379,13		100.000,00	08-nov-06	30-abr-12	1 - Adimplente
2	0200167-35	574299	PM LAGOA D OURO/PE	300.000,00	65.507,16		300.000,00	27-nov-06	27-nov-12	1 - Adimplente
2	0195455-03	575202	PM SAO JOSE/SC	300.000,00	163.000,00		300.000,00	28-nov-06	30-jun-11	1 - Adimplente
2	0195553-90	575211	PM PLANALTO/PR	70.000,00	53.167,02		70.000,00	30-nov-06	17-dez-11	1 - Adimplente
2	0198988-06	575233	ESTADO PI/PI	2.290.200,00	229.777,79		2.290.200,00	29-nov-06	30-ago-12	1 - Adimplente
2	0199405-77	575235	PM IATI/PE	100.000,00	10.597,12		100.000,00	28-nov-06	28-nov-12	1 - Adimplente
2	0199471-87	575242	PM DE BELEM/PB	200.000,00	30.305,79		200.000,00	29-nov-06	29-dez-12	1 - Adimplente
2	0201104-96	575260	PM MARCACAO/PB	140.000,00	6.200,00		140.000,00	27-nov-06	27-dez-12	1 - Adimplente
2	0201113-06	575261	PM BRASNORTE/MT	400.000,00	20.000,00		400.000,00	28-nov-06	30-abr-12	1 - Adimplente
2	0201098-15	575264	PM OURO PRETO/MG	40.000,00	86.879,69		38.329,15	29-nov-06	31-mar-11	1 - Adimplente
2	0202482-97	575267	ESTADO PI/PI	500.000,00	124.491,37		500.000,00	29-nov-06	30-mai-12	1 - Adimplente
2	0203002-03	575281	JACARE HOMENS/AL	200.000,00	8.331,44		200.000,00	29-nov-06	27-jun-12	1 - Adimplente

2	0195567-52	575414	PM MESQUITA/RJ	500.000,00	105.802,54		500.000,00	30-nov-06	20-fev-12	1 - Adimplente
2	0195503-83	576118	PM WENCESLAU GU/BA	100.000,00	10.000,00		100.000,00	30-nov-06	30-abr-12	1 - Adimplente
2	0195526-56	576120	PM DIANOPOLIS/TO	200.000,00	10.683,18		200.000,00	07-dez-06	07-jun-12	1 - Adimplente
2	0195638-02	576123	PM B.RIBEIRO/RS	120.000,00	19.000,00		120.000,00	28-nov-06	30-dez-12	1 - Adimplente
2	0196493-80	576136	PM POCO REDONDO/SE	200.000,00	170.743,96		200.000,00	06-dez-06	30-out-12	1 - Adimplente
2	0197605-56	576142	PM ITABUNA-BA/BA	500.000,00	50.000,00		500.000,00	28-nov-06	30-nov-11	1 - Adimplente
2	0198479-44	576148	PM ESCADA/PE	150.000,00	56.932,37		150.000,00	13-dez-06	30-dez-12	1 - Adimplente
2	0202570-69	576173	PM VEREDA/BA	150.000,00	8.250,00		150.000,00	30-nov-06	30-nov-11	1 - Adimplente
2	0203139-41	576184	PM PAROBE/RS	142.000,00	121.165,17		142.000,00	13-nov-06	17-fev-11	1 - Adimplente
2	0195454-99	576853	PM CUIABA/MT	300.000,00	30.000,00		300.000,00	06-dez-06	30-jun-12	1 - Adimplente
2	0195529-88	576856	PM OLINDA/PE	500.000,00	48.036,35		500.000,00	14-dez-06	15-jun-12	1 - Adimplente
2	0196005-76	576858	PM OLINDA/PE	2.500.000,00	428.436,97		2.500.000,00	15-dez-06	09-jul-12	1 - Adimplente
2	0199273-87	577105	PM NOVA ST RITA/RS	300.000,00	9.475,75		300.000,00	01-dez-06	30-dez-12	1 - Adimplente
2	0199282-98	577107	PM NOVA ST RITA/RS	100.000,00	3.100,00		100.000,00	01-dez-06	30-dez-12	1 - Adimplente
2	0200232-21	578134	PM PELOTAS/RS	225.000,00	45.000,00		225.000,00	21-nov-06	30-dez-12	1 - Adimplente
2	0195613-11	578137	PM EQUADOR/RN	80.000,00	9.396,92		80.000,00	20-dez-06	10-abr-12	1 - Adimplente
2	0195644-81	578143	PM DOURADOS/MS	480.000,00	48.000,00		480.000,00	18-dez-06	30-dez-12	1 - Adimplente
2	0197655-63	578144	PM DIVINOPOLIS/MG	105.000,00	60.588,59		-	20-dez-06	30-jun-11	1 - Adimplente
2	0198465-84	578148	PM STO ANTONIO/RN		33.000,00			14-dez-06	20-jun-12	1 - Adimplente

				550.000,00			550.000,00			
2	0195516-30	579199	PM MACAPA/AP	2.000.000,00	686.815,66		2.000.000,00	14-dez-06	30-set-12	1 - Adimplente
2	0198974-44	579201	PM MORRO REUTER/RS	100.000,00	55.019,31		100.000,00	28-nov-06	30-dez-12	1 - Adimplente
2	0209566-56	579203	PM ARAPIRACA/AL	600.000,00	48.854,28		600.000,00	18-dez-06	21-mar-12	1 - Adimplente
2	0209569-88	579204	PM ARAPIRACA/AL	250.000,00	20.000,00		250.000,00	18-dez-06	27-mar-12	1 - Adimplente
2	0203022-43	579635	PM RAFAEL GODEI/RN	30.000,00	10.940,57		30.000,00	22-dez-06	28-fev-12	1 - Adimplente
2	0196540-56	580964	PM ELDORADO SUL/RS	100.000,00	84.189,59		100.000,00	12-dez-06	30-dez-11	1 - Adimplente
2	0195493-65	581484	PM NITEROI/RJ	700.000,00	447.634,73		-	17-nov-06	24-mar-11	1 - Adimplente
2	0195708-52	581489	PM AMPARO/SP	200.000,00	42.159,48		200.000,00	23-nov-06	30-mar-12	1 - Adimplente
2	0195728-92	581490	PM LAURO FREITA/BA	300.000,00	48.207,44		300.000,00	15-dez-06	21-mar-12	1 - Adimplente
2	0196491-62	581491	PM LAGOA GRANDE/PE	100.000,00	25.401,77		100.000,00	28-dez-06	30-mai-12	1 - Adimplente
2	0196489-29	581494	PM SALGUEIRO/PE	100.000,00	338.307,69		100.000,00	28-dez-06	30-jun-12	1 - Adimplente
2	0198432-84	581495	PM LAURO FREITA/BA	1.000.000,00	50.000,00		1.000.000,00	15-dez-06	18-abr-12	1 - Adimplente
2	0199470-73	581497	PM SALVADOR-BA/BA	500.000,00	77.250,99		500.000,00	21-dez-06	14-jun-12	1 - Adimplente
2	0200209-35	581501	PM F.DA ROCHA/SP	100.000,00	22.463,91		100.000,00	17-nov-06	08-nov-11	1 - Adimplente
2	0203019-98	581508	PM PIRAQUARA/PR	100.000,00	50.000,00		100.000,00	29-dez-06	30-mar-12	1 - Adimplente
2	0203017-70	581509	PM NITEROI/RJ	100.000,00	94.094,97		-	17-nov-06	24-mar-11	1 - Adimplente
2	0212111-17	581512	PM VERTENTES/PE	100.000,00	18.856,45		71.934,18	28-dez-06	28-fev-11	1 - Adimplente

2	0212099-59	581513	PM MOREILANDIA/PE	150.000,00	38.061,66		150.000,00	29-dez-06	29-dez-12	1 - Adimplente
2	0212093-94	581516	PM GARANHUNS/PE	150.000,00	130.556,59		150.000,00	28-dez-06	28-dez-12	1 - Adimplente
2	0212430-76	581519	PM GAUCHA NORTE/MT	150.000,00	9.000,00		150.000,00	19-dez-06	31-ago-12	1 - Adimplente
2	0212467-11	581520	PM NARANDIBA/SP	110.000,00	20.760,92		110.000,00	26-dez-06	05-abr-11	1 - Adimplente
2	0212473-90	581521	PM SALGUEIRO/PE	150.000,00	19.514,57		150.000,00	28-dez-06	30-jun-12	1 - Adimplente
2	0215022-09	581527	PM DAS FLORES/PE	150.000,00	4.500,00		150.000,00	29-dez-06	30-jul-12	1 - Adimplente
2	0215004-88	581528	PM PARAGUACU PT/SP	320.000,00	169.002,02		320.000,00	28-dez-06	05-mai-12	1 - Adimplente
2	0196016-04	581688	FUNDERGS/RS	50.000,00	29.265,80		50.000,00	28-dez-06	30-jun-11	1 - Adimplente
2	0196015-91	581690	FUNDERGS/RS	180.000,00	36.000,00		180.000,00	28-dez-06	30-dez-12	1 - Adimplente
2	0200257-24	581697	SECPR/PR	100.000,00	123.141,64		-	29-dez-06	31-jan-11	1 - Adimplente
2	0202569-30	581700	FUNDERGS/RS	90.000,00	18.000,00		90.000,00	28-dez-06	30-dez-12	1 - Adimplente
2	0195575-59	584494	PM SEN LA ROCQU/MA	75.000,00	2.250,00		75.000,00	01-dez-06	31-mai-12	1 - Adimplente
2	0195463-09	584505	PM NS REMEDIOS/PI	262.432,00	12.668,00		262.432,00	26-dez-06	30-ago-12	1 - Adimplente
2	0195796-20	584515	PM S L M BELOS/GO	140.000,00	14.000,00		140.000,00	01-dez-06	30-dez-12	1 - Adimplente
2	0195871-43	584520	PM UBA/MG	40.000,00	36.261,52		40.000,00	28-dez-06	30-jun-12	1 - Adimplente
2	0195830-47	584526	PM ICONHA/ES	130.000,00	165.256,65		130.000,00	29-dez-06	01-mar-12	1 - Adimplente
2	0195645-96	584537	PM AGUAS FORMOS/MG	140.000,00	10.954,73		140.000,00	29-dez-06	30-mai-12	1 - Adimplente
2	0195642-63	584538	PM ICONHA/ES	200.000,00	137.642,70		200.000,00	29-dez-06	01-mar-12	1 - Adimplente

2	0195767-70	584541	PM GARANHUNS/PE	130.000,00	38.069,49		130.000,00	20-out-06	20-out-12	1 - Adimplente
2	0195753-17	584551	PM CONTAGEM/MG	90.000,00	201.876,75		90.000,00	22-dez-06	30-out-11	1 - Adimplente
2	0195630-29	584556	PM UBERLANDIA/MG	420.000,00	142.846,43		420.000,00	08-dez-06	30-jul-12	1 - Adimplente
2	0195631-33	584557	PM UBERLANDIA/MG	60.000,00	18.773,98		60.000,00	08-dez-06	30-jul-12	1 - Adimplente
2	0196008-07	584558	PM CAXIAS - MA/MA	400.000,00	32.024,37		400.000,00	27-nov-06	30-abr-12	1 - Adimplente
2	0196496-12	584562	PM CUIRIRA/PE	200.000,00	6.000,00		200.000,00	29-dez-06	30-dez-11	1 - Adimplente
2	0196549-42	584565	PM UBERLANDIA/MG	80.000,00	29.865,02		80.000,00	08-dez-06	30-jul-12	1 - Adimplente
2	0197615-71	584571	PM DIVINOPOLIS/MG	100.000,00	43.983,98		-	29-dez-06	31-ago-11	1 - Adimplente
2	0197617-99	584574	PM STO.A.MONTE/MG	50.000,00	103.733,93		50.000,00	29-dez-06	30-jun-12	1 - Adimplente
2	0197622-63	584576	PM PALMEIRINA/PE	200.000,00	9.978,85		200.000,00	31-out-06	31-out-12	1 - Adimplente
2	0197637-38	584582	PM PRAIA NORTE/TO	100.000,00	73.716,40		96.812,97	28-dez-06	28-dez-11	1 - Adimplente
2	0199409-12	584610	PM CHA DA ALEGR/PE	120.000,00	41.731,46		120.000,00	17-nov-06	31-dez-12	1 - Adimplente
2	0199279-41	584612	PM SARANDI RS/RS	300.000,00	35.482,31		300.000,00	29-dez-06	31-jul-12	1 - Adimplente
2	0199485-48	584614	PM ST ANGELO-RS/RS	1.040.000,00	915.883,74		1.040.000,00	28-nov-06	30-mar-12	1 - Adimplente
2	0200245-70	584619	PM S.J.DO MONTE/PE	100.000,00	27.392,73		100.000,00	29-dez-06	28-fev-11	1 - Adimplente
2	0199589-90	584621	PM BOM JARDIM/PE	300.000,00	219.754,77		300.000,00	29-nov-06	31-dez-12	1 - Adimplente
2	0200206-03	584622	PM FERR VASCONC/SP	200.000,00	157.878,71		300.000,00	10-nov-06	29-ago-12	1 - Adimplente

2	0201115-25	584636	PM BOM DESPACHO/MG	60.000,00	39.796,17		60.000,00	29-dez-06	28-fev-11	1 - Adimplente
2	0202490-94	584647	PM JOIA/RS	51.400,00	20.491,85		51.400,00	05-set-06	30-nov-11	1 - Adimplente
2	0202601-39	584659	PM ITARARE/SP	80.000,00	84.151,82		-	14-nov-06	30-jun-11	1 - Adimplente
2	0202990-44	584660	PM DIVINOPOLIS/MG	500.000,00	177.429,89		500.000,00	29-dez-06	26-set-12	1 - Adimplente
2	0199398-82	584671	PM SAO LEOPOLDO/RS	100.000,00	77.235,28		100.000,00	29-dez-06	30-dez-12	1 - Adimplente
2	0209272-00	584675	PM S.J.MANTIMEN/MG	140.000,00	50.080,35		140.000,00	28-dez-06	30-jun-12	1 - Adimplente
2	0209274-28	584677	PM ALPERCATA/MG	100.000,00	19.498,05		-	29-dez-06	25-jun-11	1 - Adimplente
2	0209276-47	584679	PM CONSELH.PENA/MG	210.000,00	52.148,71		-	27-dez-06	30-out-11	1 - Adimplente
2	0209506-23	584681	PM ALTO SANTO/CE	150.000,00	8.250,00		150.000,00	11-dez-06	30-set-12	1 - Adimplente
2	0210155-06	584692	PM ARACRUZ/ES	300.000,00	18.060,76		900.000,00	29-dez-06	01-jun-12	1 - Adimplente
2	0211984-55	584699	PM MONTE ALEGRE/PI	200.000,00	6.000,00		200.000,00	27-dez-06	30-jun-11	1 - Adimplente
2	0211986-74	584701	PM S.CRUZ PIAUI/PI	200.000,00	7.630,76		200.000,00	26-dez-06	31-mar-11	1 - Adimplente
2	0211988-92	584708	PM TERESINA/PI	200.000,00	140.000,00		200.000,00	27-dez-06	30-ago-12	1 - Adimplente
2	0211978-77	584711	PM STO ANTONIO/RN	750.000,00	26.250,00		750.000,00	26-dez-06	20-jun-12	1 - Adimplente
2	0211975-44	584720	PM A.DO SUL/PR	50.000,00	31.042,88		50.000,00	26-dez-06	30-set-11	1 - Adimplente
2	0211961-83	584723	PM ESPERANCA-PB/PB	400.000,00	30.000,00		400.000,00	29-dez-06	31-ago-12	1 - Adimplente
2	0211943-59	584738	PM ST ANGELO-RS/RS	300.000,00	154.413,87		300.000,00	29-dez-06	30-mar-12	1 - Adimplente
2	0212106-43	584755	PM VARRE-SAI/RJ	200.000,00	7.294,50		200.000,00	28-dez-06	28-mar-11	1 - Adimplente

2	0212110-03	584756	PM TABIRA/PE	100.000,00	14.138,20		100.000,00	29-dez-06	30-ago-12	1 - Adimplente
2	0212145-19	584768	PM S A JESUS-BA/BA	60.000,00	12.000,00		60.000,00	29-dez-06	05-jul-12	1 - Adimplente
2	0212097-30	584775	PM PIRES DO RIO/GO	150.000,00	7.500,00		150.000,00	29-dez-06	30-jun-12	1 - Adimplente
2	0212059-79	584776	PM S.D.DO NORTE/ES	150.000,00	59.118,34		150.000,00	29-dez-06	01-jun-12	1 - Adimplente
2	0212043-87	584788	PM NAZARIO/GO	200.000,00	80.036,76		200.000,00	27-dez-06	28-mar-12	1 - Adimplente
2	0212083-79	584800	PM NOVA PRATA I/PR	40.000,00	10.937,02		40.000,00	29-dez-06	27-out-11	1 - Adimplente
2	0212429-47	584812	PM CUIABA/MT	450.000,00	45.000,00		450.000,00	29-dez-06	30-abr-12	1 - Adimplente
2	0212455-79	584817	PM TRES RANCHOS/GO	130.000,00	8.000,00		130.000,00	28-dez-06	30-out-12	1 - Adimplente
2	0212446-56	584819	PM S.J.VALE RIO/RJ	50.000,00	26.730,72		50.000,00	28-dez-06	21-dez-11	1 - Adimplente
2	0212441-04	584822	PM PORANGABA/SP	100.000,00	2.870,75		100.000,00	26-dez-06	30-dez-11	1 - Adimplente
2	0212438-59	584823	PM SALVADOR-BA/BA	100.000,00	5.000,00		100.000,00	27-dez-06	30-ago-12	1 - Adimplente
2	0212476-22	584835	PM EMBU-GUACU/SP	100.000,00	49.800,84		100.000,00	28-dez-06	27-ago-12	1 - Adimplente
2	0212832-30	584846	PM CARIACICA/ES	80.000,00	4.500,00		80.000,00	29-dez-06	30-mar-12	1 - Adimplente
2	0213796-10	584858	PM CAMPO MOURAO/PR	100.000,00	170.368,87		100.000,00	28-dez-06	30-jun-12	1 - Adimplente
2	0213799-42	584861	PM ST ANGELO-RS/RS	100.000,00	23.367,02		100.000,00	29-dez-06	30-dez-11	1 - Adimplente
2	0213965-60	584864	PM CARIACICA/ES	120.000,00	6.277,85		120.000,00	29-dez-06	30-mar-11	1 - Adimplente
2	0213972-52	584866	PM JACANA/RN	500.000,00	64.800,00		500.000,00	29-dez-06	20-abr-12	1 - Adimplente
2	0214630-34	584867	PM ANDARAI/BA	110.000,00	5.789,47		110.000,00	28-dez-06	05-mar-12	1 - Adimplente

2	0214996-54	584870	PM MUQUEM S.FRA/BA	160.000,00	22.600,00		160.000,00	29-dez-06	05-nov-12	1 - Adimplente
2	0215133-42	584893	PM PORTO ALEGRE/RS	150.000,00	30.000,00		150.000,00	29-dez-06	30-dez-12	1 - Adimplente
2	0215127-65	584896	PM QUEIMADA NOV/PI	200.000,00	6.186,00		200.000,00	29-dez-06	30-ago-12	1 - Adimplente
2	0215407-57	584898	PM GURJAO - PB/PB	100.000,00	4.794,87		100.000,00	29-dez-06	29-dez-12	1 - Adimplente
2	0215406-42	584900	PM BAGE/RS	500.000,00	229.580,17		500.000,00	29-dez-06	30-dez-12	1 - Adimplente
2	0215411-16	584902	PM SANTA CRUZ/RN	100.000,00	5.000,00		100.000,00	29-dez-06	30-nov-11	1 - Adimplente
2	0213790-56	584907	PM LAPA/PR	250.000,00	21.348,35		250.000,00	29-dez-06	30-jun-12	1 - Adimplente
2	0212451-31	585872	PM BREJINHO/TO	25.000,00	3.714,49		25.000,00	29-dez-06	29-dez-12	1 - Adimplente
2	0198451-21	585874	PM JUNDIA/RN	240.000,00	7.425,00		240.000,00	29-dez-06	10-fev-12	1 - Adimplente
2	0195485-69	587871	PM ANAURILANDIA/MS	100.000,00	5.000,00		100.000,00	29-dez-06	28-fev-12	1 - Adimplente
2	0195859-87	587873	PM CRUZEIRO SUL/RS	110.000,00	3.300,00		110.000,00	26-dez-06	30-dez-12	1 - Adimplente
2	0195731-47	587879	PM RIO CLARO/RJ	150.000,00	41.383,61		150.000,00	28-dez-06	31-mar-12	1 - Adimplente
2	0195662-14	587882	PM SANTO ANDRE/SP	310.000,00	198.066,23		310.000,00	28-dez-06	28-fev-12	1 - Adimplente
2	0197604-40	587887	PM VIT.FREIRE/MA	300.000,00	60.871,59		292.079,92	20-dez-06	29-fev-12	1 - Adimplente
2	0198653-69	587891	PM ANANINDEUA/PA	500.000,00	50.000,00		2.500.000,00	27-dez-06	15-jun-12	1 - Adimplente
2	0199467-26	587894	PM S.PEDRO SERR/RS	220.000,00	773.130,36		220.000,00	13-dez-06	30-dez-11	1 - Adimplente
2	0209502-87	587913	PM PORTEIRAS/CE	100.000,00	49.897,32		100.000,00	29-dez-06	30-abr-11	1 - Adimplente
2	0212016-55	587918	PM PEDRA MOLE/SE	100.000,00	22.045,54		100.000,00	22-dez-06	30-out-12	1 - Adimplente
2	0212015-40	587919	PM N S DS DORES/SE		4.500,00			27-dez-06	30-abr-12	1 - Adimplente

				150.000,00			150.000,00			
2	0212013-21	587921	PM INDIAROBA/SE	150.000,00	7.500,00		150.000,00	29-dez-06	31-jul-12	1 - Adimplente
2	0212014-35	587923	PM M.DOS BOIS/SE	150.000,00	74.235,85		-	19-dez-06	30-dez-11	1 - Adimplente
2	0212007-43	587924	PM DE PONTO NOV/BA	150.000,00	7.500,00		150.000,00	29-dez-06	05-mar-13	1 - Adimplente
2	0211945-78	587937	PM VALENCA/RJ	80.000,00	21.487,02		80.000,00	29-dez-06	19-dez-11	1 - Adimplente
2	0212151-09	587946	PM DE ARROIO DO/RS	30.000,00	188.437,52		29.691,70	29-dez-06	30-dez-11	1 - Adimplente
2	0212149-56	587948	PM DUAS BARRAS/RJ	230.000,00	53.673,49		230.000,00	28-dez-06	07-mar-11	1 - Adimplente
2	0212089-33	587963	PM RIO GRANDE/RS	100.000,00	20.000,00		100.000,00	29-dez-06	30-dez-12	1 - Adimplente
2	0212453-50	587966	PM RESENDE/RJ	300.000,00	137.526,22		300.000,00	28-dez-06	31-mar-12	1 - Adimplente
2	0212435-26	587968	PM RUY BARBOSA/BA	200.000,00	22.811,98		200.000,00	29-dez-06	05-mai-12	1 - Adimplente
2	0213698-24	587976	PM AURORA/CE	140.000,00	54.240,60		140.000,00	28-dez-06	28-fev-13	1 - Adimplente
2	0213697-10	587978	PM MARAGOGIPE/BA	150.000,00	36.703,29		150.000,00	29-dez-06	05-nov-12	1 - Adimplente
2	0213969-05	587982	PM QUITERIANOPO/CE	100.000,00	9.218,79		100.000,00	26-dez-06	30-set-12	1 - Adimplente
2	0215003-74	587988	PM S.FILOMENA/PI	150.000,00	4.500,00		150.000,00	29-dez-06	30-ago-12	1 - Adimplente
2	0215137-80	587995	PM B HORIZONTE/MG	500.000,00	104.970,59		500.000,00	29-dez-06	28-fev-12	1 - Adimplente
2	0215404-23	587996	PM ALAGOA GRAND/PB	140.000,00	26.700,29		140.000,00	29-dez-06	31-dez-12	1 - Adimplente
2	0209062-68	587997	PM JARDIM/CE	100.000,00	5.000,00		100.000,00	29-dez-06	30-jan-13	1 - Adimplente
2	0197663-69	588968	PM V. MEARIM/MA	200.000,00	15.000,00		200.000,00	27-dez-06	31-mai-12	1 - Adimplente

2	0209500-69	588982	PM URUOCA/CE	600.000,00	67.108,59		593.943,58	29-dez-06	30-dez-11	1 - Adimplente
2	0209568-74	588984	PM PARNARAMA/MA	400.000,00	49.960,12		385.650,97	27-dez-06	29-jul-11	1 - Adimplente
2	0211966-33	588987	PM ANAPURUS/MA	100.000,00	8.000,00		100.000,00	29-dez-06	31-mai-12	1 - Adimplente
2	0211971-07	588988	PM POCOS CALDAS/MG	500.000,00	212.396,50		500.000,00	29-dez-06	30-mar-12	1 - Adimplente
2	0212000-75	588989	PM S JOAO PATOS/MA	100.000,00	7.692,94		100.000,00	27-dez-06	30-mar-12	1 - Adimplente
2	0212104-24	588996	PM MIRANDA NORT/MA	200.000,00	37.100,24		200.000,00	28-dez-06	30-abr-12	1 - Adimplente
2	0212058-65	588998	PM S. ISABEL/PA	100.000,00	14.000,00		100.000,00	28-dez-06	30-jun-11	1 - Adimplente
2	0212818-56	589008	PM BACABAL/MA	500.000,00	70.333,95		500.000,00	28-dez-06	31-mai-12	1 - Adimplente
2	0196484-79	589422	PM ITORORO/BA	250.000,00	12.500,00		250.000,00	15-dez-06	30-abr-12	1 - Adimplente
2	0195450-53	589425	PM DE AGUA AZUL/PA	167.627,12	18.422,88		167.627,12	20-out-06	30-abr-12	1 - Adimplente
2	0203006-40	589430	PM DE BREVES/PA	200.000,00	36.000,00		200.000,00	28-dez-06	30-set-12	1 - Adimplente
2	0209567-60	589431	PM DE BREVES/PA	200.000,00	32.000,00	100.000,00	400.000,00	28-dez-06	30-set-12	1 - Adimplente
2	0215000-41	589448	PM CAMPINAS/SP	237.960,00	47.592,00		237.960,00	29-dez-06	31-jan-13	1 - Adimplente
2	0215019-54	589449	PM J.CASTILHOS/RS	150.000,00	39.311,06		142.791,26	28-dez-06	29-out-11	1 - Adimplente
2	0211936-67	589885	PM MANOEL VITOR/BA	200.000,00	73.627,17		200.000,00	28-dez-06	30-abr-12	1 - Adimplente
2	0212494-43	589888	PM ITABELA/BA	100.000,00	5.559,72		100.000,00	26-dez-06	30-abr-12	1 - Adimplente
2	0195500-51	590222	PM JAGUAQUARA/BA	100.000,00	10.000,00		100.000,00	30-nov-06	30-abr-12	1 - Adimplente
2	0212477-36	590226	PM GUARUJA/SP	200.000,00	40.000,00		200.000,00	27-dez-06	14-mai-12	1 - Adimplente
2	0215408-61	590578	PM PITIMBU/PB		53.766,44			29-dez-06	29-dez-11	1 - Adimplente

				200.000,00			-			
2	0226291-90	593269	PM B.BRAVO/MA	200.000,00	7.115,88		200.000,00	16-ago-07	30-abr-12	1 - Adimplente
2	0226289-58	593270	PM B.GRAJAU/MA	200.000,00	16.623,33		188.002,20	15-ago-07	30-jun-11	1 - Adimplente
2	0226329-39	594082	PM BARBOSA/SP	160.000,00	15.617,61		160.000,00	19-set-07	05-jul-11	1 - Adimplente
2	0226231-68	594192	PM NOVA VENECIA/ES	150.000,00	8.982,28		143.802,66	28-set-07	01-set-11	1 - Adimplente
2	0226281-75	594197	PM C. GRANDE/RN	140.000,00	4.230,00		140.000,00	25-set-07	20-out-11	1 - Adimplente
2	0226453-56	594198	PM S.M.JETIBA/ES	109.000,00	76.147,13		109.000,00	27-set-07	01-abr-12	1 - Adimplente
2	0226493-35	594714	PM S.M.TAIPU/PB	200.000,00	6.000,00		200.000,00	22-out-07	22-dez-12	1 - Adimplente
2	0226390-90	594946	PM SANTA MARIA/RS	150.000,00	61.504,00		150.000,00	26-out-07	28-mar-12	1 - Adimplente
2	0226440-97	594948	PM PORTO VELHO/RO	500.000,00	89.898,15		500.000,00	15-out-07	30-abr-12	1 - Adimplente
2	0226265-72	595380	PM MARABA/PA	1.000.000,00	101.008,05	367.533,33	1.000.000,00	28-set-07	09-jun-12	1 - Adimplente
2	0230898-05	595384	PM CONDOR/RS	100.000,00	53.502,62		100.000,00	30-out-07	30-mar-12	1 - Adimplente
2	0230870-83	595385	PM MARATA/RS	70.000,00	128.699,44		70.000,00	30-out-07	30-dez-12	1 - Adimplente
2	0226207-68	595527	PM CUBATI/PB	400.000,00	12.000,00		400.000,00	09-nov-07	09-dez-12	1 - Adimplente
2	0226383-06	595529	PM NOVA CAMPINA/SP	70.000,00	7.632,91		69.020,00	01-nov-07	31-ago-11	1 - Adimplente
2	0226460-48	595533	PM SALVADOR-BA/BA	300.000,00	30.772,48		300.000,00	08-nov-07	30-nov-12	1 - Adimplente
2	0226491-17	595534	PM ENTRE RIOS/BA	150.000,00	10.000,00		150.000,00	25-out-07	05-nov-12	1 - Adimplente
2	0228043-22	595536	PM LAGOA DOS PA/MG	20.000,00	949,95		20.000,00	26-out-07	30-nov-11	1 - Adimplente
2	0228058-00	595537	PM LAGOA DOS PA/MG	120.000,00	3.674,21		120.000,00	26-out-07	29-fev-12	1 - Adimplente
2	0229343-70	595538	PM C. PAULISTA/SP		48.700,00			31-out-07	13-abr-12	1 - Adimplente

				100.000,00			100.000,00			
2	0230901-54	595541	PM PIRATINI/RS	100.000,00	13.168,82		100.000,00	01-nov-07	30-dez-12	1 - Adimplente
2	0230948-02	595543	PM JAGUARUANA/CE	150.000,00	7.500,00		150.000,00	19-out-07	30-jun-12	1 - Adimplente
2	0230988-95	595551	PM S.M. GOSTOSO/RN	145.000,00	4.500,00		145.000,00	24-out-07	20-mar-12	1 - Adimplente
2	0226357-89	595894	PM CONC PEDRAS/MG	100.000,00	31.262,00		100.000,00	21-nov-07	30-dez-11	1 - Adimplente
2	0226343-14	595897	PM D.BACELAR-MA/MA	100.000,00	18.813,44		-	25-out-07	30-jun-11	1 - Adimplente
2	0229344-84	595898	PM LAGOINHA/SP	100.000,00	44.279,50		100.000,00	31-out-07	29-abr-12	1 - Adimplente
2	0230881-11	595899	PM SUCUPIRA RIA/MA	300.000,00	19.901,77		300.000,00	17-out-07	30-jun-11	1 - Adimplente
2	0230878-66	595900	PM FER. FALCAO/MA	300.000,00	21.000,00		300.000,00	24-out-07	30-out-12	1 - Adimplente
2	0230880-07	595901	PM S.M.DO MARAN/MA	300.000,00	15.000,00		300.000,00	09-nov-07	28-jun-12	1 - Adimplente
2	0230965-22	595902	PM P. FRANCA/MA	250.000,00	60.996,25		250.000,00	07-nov-07	30-jun-11	1 - Adimplente
2	0232020-32	595903	PM CARIRA/SE	300.000,00	9.000,00		300.000,00	14-nov-07	30-jun-12	1 - Adimplente
2	0226319-14	596291	PM TAUBATE/SP	130.000,00	29.211,99		130.000,00	11-out-07	10-out-12	1 - Adimplente
2	0226177-00	596292	PM GUARACIAMA/MG	150.000,00	22.500,00		150.000,00	23-nov-07	28-fev-12	1 - Adimplente
2	0226351-23	596294	PM BOCAIUVA/MG	300.000,00	50.735,07		300.000,00	23-nov-07	31-dez-12	1 - Adimplente
2	0226373-82	596295	PM S.S DO PASSE/BA	250.000,00	12.500,00		250.000,00	08-nov-07	19-set-12	1 - Adimplente
2	0226309-90	596296	PM GURUPI/TO	200.000,00	174.256,66		200.000,00	23-nov-07	28-fev-12	1 - Adimplente
2	0228023-83	596297	PM ITIRUCU/BA	400.000,00	12.000,00		400.000,00	16-nov-07	30-abr-12	1 - Adimplente
2	0231050-85	596299	PM V.DA ROCA/BA	150.000,00	4.500,00		150.000,00	22-nov-07	05-nov-12	1 - Adimplente

2	0231046-12	596300	PM CAICARA RIO/RN	100.000,00	3.000,00		100.000,00	15-out-07	10-mar-12	1 - Adimplente
2	0232033-80	596301	PM JERICO/PB	200.000,00	6.000,00	49.426,67	200.000,00	20-nov-07	20-dez-12	1 - Adimplente
2	0232036-12	596302	PM SAO DOMINGOS/PB	140.000,00	4.200,00		140.000,00	23-nov-07	23-dez-12	1 - Adimplente
2	0232022-51	596305	PM PEDRA MOLE/SE	150.000,00	5.000,00		150.000,00	22-nov-07	30-set-11	1 - Adimplente
2	0226339-55	596812	PM ARAPUA/PR	250.000,00	61.329,17		250.000,00	22-nov-07	30-nov-11	1 - Adimplente
2	0229342-66	596815	PM ARAPEI/SP	100.000,00	34.928,20		100.000,00	20-nov-07	31-mar-12	1 - Adimplente
2	0230921-94	596817	PM PARAZINHO/RN	100.000,00	3.947,98		100.000,00	10-nov-07	10-mar-12	1 - Adimplente
2	0230918-47	596818	PM ANTONIO MART/RN	300.000,00	9.000,00		300.000,00	08-nov-07	20-mar-12	1 - Adimplente
2	0230952-75	596820	PM VENANCIO AIR/RS	90.000,00	44.892,00		90.000,00	29-nov-07	30-dez-12	1 - Adimplente
2	0231031-46	596823	PM DOM PEDRO/MA	200.000,00	20.000,00		200.000,00	28-nov-07	31-mai-12	1 - Adimplente
2	0232017-87	596825	PM SAQUAREMA/RJ	300.000,00	60.000,00		300.000,00	28-nov-07	15-fev-12	1 - Adimplente
2	0231067-79	596826	PM SEVERIANO ME/RN	150.000,00	7.500,00	19.783,33	150.000,00	05-nov-07	20-abr-12	1 - Adimplente
2	0230958-39	596827	PM MARILUZ/PR	100.000,00	27.185,40		100.000,00	14-nov-07	30-jun-12	1 - Adimplente
2	0232037-26	596836	PM BOA ESPERANC/MG	140.000,00	60.010,40		140.000,00	30-nov-07	30-dez-12	1 - Adimplente
2	0232300-24	596837	PM NOVA CRUZ/RN	500.000,00	26.500,00	250.000,00	500.000,00	26-nov-07	20-mar-12	1 - Adimplente
2	0232060-24	596840	PM SANTA ROSA/RS	120.000,00	86.622,04		120.000,00	01-nov-07	30-mai-12	1 - Adimplente
2	0235835-59	596841	PM MIRADOR/MA	200.000,00	10.000,00		400.000,00	29-nov-07	30-set-11	1 - Adimplente
2	0226466-03	597318	PM CATU/BA	200.000,00	10.000,00		200.000,00	28-nov-07	05-nov-12	1 - Adimplente
2	0228034-11	597322	PM S.R.DE LIMA/SE	210.000,00	16.257,74		210.000,00	03-dez-07	30-abr-12	1 - Adimplente

2	0228276-40	597323	PM PARAGUACU PT/SP	200.000,00	128.058,73		200.000,00	22-nov-07	05-ago-11	1 - Adimplente
2	0230939-92	597324	PM CAXIAS - MA/MA	300.000,00	30.000,00		300.000,00	29-nov-07	30-abr-12	1 - Adimplente
2	0230857-11	597325	PM ITAOCA/SP	120.000,00	21.410,70		120.000,00	30-nov-07	30-jul-12	1 - Adimplente
2	0230892-40	597327	PM GOV.EDSON LO/MA	130.000,00	10.000,00		130.000,00	29-nov-07	29-fev-12	1 - Adimplente
2	0231029-04	597328	ESPORTE/MA	345.000,00	69.000,00		345.000,00	04-dez-07	31-out-12	1 - Adimplente
2	0231027-87	597331	PM SAO LUIS/MA	500.000,00	100.000,00		500.000,00	03-dez-07	31-mai-12	1 - Adimplente
2	0232293-39	597332	PM AGUA BRANCA/PB	200.000,00	6.000,00		200.000,00	04-dez-07	04-dez-12	1 - Adimplente
2	0232298-81	597333	PM GUAMIRANGA/PR	70.000,00	45.974,67		69.981,09	19-nov-07	30-set-11	1 - Adimplente
2	0232069-11	597334	PM AMPARO/PB	140.000,00	44.941,68	51.912,00	140.000,00	05-dez-07	05-dez-12	1 - Adimplente
2	0235833-39	597335	PM GOV.EDSON LO/MA	200.000,00	100.058,35		200.000,00	29-nov-07	30-set-12	1 - Adimplente
2	0237443-58	597336	PM PIRAPEMAS/MA	250.000,00	46.433,27		-	30-nov-07	30-set-11	1 - Adimplente
2	0226360-34	597428	PM UBA/MG	100.000,00	149.650,00		100.000,00	28-nov-07	31-dez-12	1 - Adimplente
2	0226437-40	597429	PM MACAPA/AP	1.000.000,00	231.062,32		1.000.000,00	07-dez-07	31-ago-12	1 - Adimplente
2	0228025-01	597431	PM FERVEDOURO/MG	240.000,00	206.287,26		240.000,00	29-nov-07	30-jul-11	1 - Adimplente
2	0228026-15	597432	PM ORIZANIA/MG	300.000,00	14.068,65		300.000,00	27-nov-07	30-jun-12	1 - Adimplente
2	0231037-01	597717	PM LAGOA/PB	100.000,00	5.000,00	32.020,00	100.000,00	10-dez-07	10-dez-12	1 - Adimplente
2	0232052-27	597718	PM AVELINOPOLIS/GO	200.000,00	16.703,81		200.000,00	05-dez-07	31-dez-12	1 - Adimplente
2	0238004-61	597719	PM NOVA LARANJE/PR	90.000,00	94.923,49		90.000,00	11-dez-07	11-dez-12	1 - Adimplente

2	0238036-44	598305	PM SANTA ROSA/RS	220.000,00	67.529,00		220.000,00	13-dez-07	30-abr-12	1 - Adimplente
2	0226347-52	599111	PM I.DO MEIO/MA	200.000,00	10.765,70		200.000,00	14-dez-07	29-fev-12	1 - Adimplente
2	0226341-97	599112	PM SANTA INES/MA	200.000,00	20.000,00		200.000,00	14-dez-07	29-fev-12	1 - Adimplente
2	0230883-39	599113	PM BEQUIMAO/MA	200.000,00	6.000,00		200.000,00	10-dez-07	31-out-12	1 - Adimplente
2	0230888-81	599114	PM BURITIRANA/MA	130.000,00	5.000,00		130.000,00	13-dez-07	30-abr-12	1 - Adimplente
2	0230966-36	599116	PM. S.P.AGUA BR/MA	200.000,00	28.141,68	63.520,00	200.000,00	10-dez-07	30-mar-12	1 - Adimplente
2	0235839-95	599117	PM PIO XII/MA	75.000,00	6.556,91		50.000,00	10-dez-07	30-jun-11	1 - Adimplente
2	0237444-62	599118	PM S.FCO.BREJAO/MA	250.000,00	7.500,00		250.000,00	11-dez-07	31-out-12	1 - Adimplente
2	0226447-66	600020	PM OROBO/PE	250.000,00	37.848,04		250.000,00	04-dez-07	30-dez-12	1 - Adimplente
2	0226462-67	600021	PM PARANAGUA-PR/PR	303.030,00	59.957,01		303.030,00	12-dez-07	30-set-11	1 - Adimplente
2	0230984-58	600026	PM CPO DE SANTA/PB	350.000,00	160.236,67	58.130,00	700.000,00	12-dez-07	12-dez-12	1 - Adimplente
2	0232032-76	600028	PM D.ESTRADAS/PB	100.000,00	27.412,73		100.000,00	12-dez-07	12-dez-11	1 - Adimplente
2	0232286-47	600029	JACARE HOMENS/AL	186.500,00	6.585,35		186.500,00	18-dez-07	30-jul-12	1 - Adimplente
2	0237440-25	600030	JACARE HOMENS/AL	500.000,00	15.000,00		500.000,00	18-dez-07	18-dez-12	1 - Adimplente
2	0226362-53	600573	PM VICOSA/AL	200.000,00	87.278,64		200.000,00	19-dez-07	19-fev-12	1 - Adimplente
2	0231001-82	600574	PM GARRUCHOS/RS	40.000,00	15.690,25		40.000,00	17-dez-07	30-mai-12	1 - Adimplente
2	0226448-70	602695	PM CARIUS/CE	160.000,00	18.140,96		160.000,00	21-nov-07	30-abr-12	1 - Adimplente
2	0227482-21	602696	PM SANT. ACARAU/CE	200.000,00	10.520,00		200.000,00	27-nov-07	30-mai-12	1 - Adimplente

2	0227483-35	602697	PM GRACA/CE	200.000,00	6.797,22	200.000,00	200.000,00	22-nov-07	30-jun-12	1 - Adimplente
2	0226439-69	602698	PM TARTARUGALZI/AP	200.000,00	7.145,77		200.000,00	18-dez-07	31-out-12	1 - Adimplente
2	0228005-62	602700	PM TAUA/CE	600.000,00	66.920,00		600.000,00	23-nov-07	30-mai-12	1 - Adimplente
2	0230955-07	602703	PM ALTO PIQUIRI/PR	100.000,00	15.944,05		100.000,00	11-dez-07	16-mar-12	1 - Adimplente
2	0231010-93	602707	PM MOMBACA/CE	132.000,00	29.038,75		131.236,82	12-nov-07	30-nov-11	1 - Adimplente
2	0238010-49	602714	PM NOVA ODESSA/SP	100.000,00	20.000,00		100.000,00	19-dez-07	30-dez-12	1 - Adimplente
2	0238006-80	602715	PM PORTO BARREI/PR	40.000,00	1.200,00		40.000,00	20-dez-07	28-mar-12	1 - Adimplente
2	0238564-43	602719	PM LOGRADOURO/PB	110.000,00	5.614,92		110.000,00	17-dez-07	17-dez-12	1 - Adimplente
2	0228016-91	604813	PM RIACHAO JACU/BA	200.000,00	10.000,00		200.000,00	20-dez-07	05-mar-12	1 - Adimplente
2	0230904-86	604817	PM S.J.PINHAI/PR	103.030,00	34.276,24		73.030,00	21-dez-07	30-jun-11	1 - Adimplente
2	0230943-52	604818	PM C.ITAPEMIRIM/ES	200.000,00	40.000,00		200.000,00	21-dez-07	01-jun-12	1 - Adimplente
2	0230936-60	604820	PM S.J.BELMONTE/PE	150.000,00	47.291,46		150.000,00	28-dez-07	30-jul-12	1 - Adimplente
2	0231063-31	604831	PM ARAPIRACA/AL	500.000,00	37.534,01	340.000,00	500.000,00	26-dez-07	21-fev-12	1 - Adimplente
2	0231074-61	604832	PM SUMARE/SP	100.000,00	20.000,00		100.000,00	28-dez-07	30-mar-12	1 - Adimplente
2	0231000-78	604837	PM CANDELARIA/RS	615.000,00	449.469,47		615.000,00	14-nov-07	27-jun-12	1 - Adimplente
2	0230999-23	604838	PM PRAIA NORTE/TO	100.000,00	22.683,78		97.449,31	21-dez-07	21-jul-11	1 - Adimplente
2	0232067-94	604842	PM LAPA/PR	200.000,00	50.000,00		200.000,00	20-dez-07	31-dez-12	1 - Adimplente
2	0234938-68	604844	PM GOIANA/PE	500.000,00	182.884,00		500.000,00	28-dez-07	28-dez-12	1 - Adimplente

2	0235800-42	604845	PM VERA CRUZ/SP	50.000,00	1.500,00		50.000,00	20-dez-07	20-mar-12	1 - Adimplente
2	0235782-28	604846	PM PAULO FRONTI/PR	150.000,00	4.500,00		150.000,00	31-dez-07	30-mai-12	1 - Adimplente
2	0235843-55	604847	PM MARECHAL FLO/ES	100.000,00	25.000,00		100.000,00	21-dez-07	30-mar-12	1 - Adimplente
2	0235845-74	604848	PM VARGEM ALTA/ES	200.000,00	17.319,40		200.000,00	20-dez-07	30-mar-12	1 - Adimplente
2	0238527-85	604852	PM VENTUROSA/PE	150.000,00	4.640,00		150.000,00	26-dez-07	30-dez-12	1 - Adimplente
2	0239898-93	604853	PM GROSSOS/RN	300.000,00	27.934,95		300.000,00	31-dez-07	20-mar-12	1 - Adimplente
2	0239895-61	604854	PM VARGEM ALTA/ES	200.000,00	31.978,34		200.000,00	20-dez-07	30-mar-12	1 - Adimplente
2	0239896-75	604855	PM ANGICOS/RN	250.000,00	7.500,00		250.000,00	27-dez-07	10-mar-12	1 - Adimplente
2	0239866-19	604856	PM S FERNANDO/RN	390.000,00	21.450,00		390.000,00	28-dez-07	20-mai-12	1 - Adimplente
2	0239910-52	604861	PM LAGOA NOVA/RN	140.000,00	7.960,50		140.000,00	31-dez-07	20-jun-12	1 - Adimplente
2	0239977-53	604864	SEC EST EDUC/AL	600.000,00	380.676,69		600.000,00	26-dez-07	29-jul-12	1 - Adimplente
2	0241942-77	604866	PM SUMARE/SP	660.000,00	420.211,63		660.000,00	28-dez-07	15-jul-11	1 - Adimplente
2	0242576-60	604869	PM S.M. GOSTOSO/RN	145.000,00	4.500,00		145.000,00	31-dez-07	20-mar-12	1 - Adimplente
2	0243231-18	604870	PM A. RODRIGUES/RN	100.000,00	3.000,00		200.000,00	31-dez-07	20-jun-12	1 - Adimplente
2	0243265-22	604872	PM CAMPINAS/SP	7.000.000,00	1.536.867,99		7.000.000,00	27-dez-07	31-dez-12	1 - Adimplente
2	0244506-53	604878	PM GOIANA/PE	500.000,00	182.884,00		500.000,00	31-dez-07	28-nov-12	1 - Adimplente
2	0244513-44	604879	PM ITAPEMA/SC	300.000,00	250.000,00		300.000,00	31-dez-07	24-nov-12	1 - Adimplente
2	0226464-85	608468	FUNDESPI/PI	150.000,00	41.431,65		100.000,00	26-dez-07	30-abr-11	1 - Adimplente
2	0226123-57	608471	PM SAO PAULO/SP		61.972,42			26-dez-07	25-dez-11	1 - Adimplente

				300.000,00			300.000,00			
2	0226323-75	608472	PM STA RITA ITU/MG	150.000,00	18.252,84		150.000,00	26-dez-07	30-jul-11	1 - Adimplente
2	0226249-66	608473	PM JACOBINA -BA/BA	150.000,00	15.000,00		150.000,00	26-dez-07	05-set-12	1 - Adimplente
2	0226243-00	608475	PM S.J. MERITI/RJ	150.000,00	47.221,39		75.000,00	28-dez-07	20-mai-11	1 - Adimplente
2	0226223-61	608477	PM FRCO BELTRAO/PR	60.000,00	77.517,77		60.000,00	31-dez-07	27-set-11	1 - Adimplente
2	0226225-80	608479	PM A. TAMANDARE/PR	150.000,00	30.000,00		150.000,00	31-dez-07	31-jul-12	1 - Adimplente
2	0226163-48	608484	PM PRAIA NORTE/TO	300.000,00	34.624,70		298.497,10	21-dez-07	21-mar-12	1 - Adimplente
2	0226171-45	608485	PM CARLOS CHAGA/MG	200.000,00	46.306,66		200.000,00	31-dez-07	28-fev-12	1 - Adimplente
2	0226366-90	608487	PM SANTO AMARO/BA	100.000,00	5.000,00		100.000,00	12-dez-07	05-nov-12	1 - Adimplente
2	0226367-03	608488	PM S A JESUS-BA/BA	100.000,00	16.239,46		100.000,00	28-dez-07	05-nov-12	1 - Adimplente
2	0226352-37	608489	PM OURO PRETO/MG	200.000,00	114.489,89	41.866,67	200.000,00	21-dez-07	30-jun-12	1 - Adimplente
2	0226385-25	608491	PM MONTENEGRO/RS	130.000,00	26.000,00		130.000,00	28-dez-07	30-dez-12	1 - Adimplente
2	0226375-00	608495	PM VIRADOURO/SP	80.000,00	58.600,00		80.000,00	31-dez-07	20-jun-12	1 - Adimplente
2	0226356-75	608497	PM LAVRAS - MG/MG	200.000,00	40.566,29		200.000,00	31-dez-07	30-jan-13	1 - Adimplente
2	0226295-36	608499	PM DIV.PASTORA/SE	70.000,00	2.100,00		70.000,00	10-dez-07	30-set-11	1 - Adimplente
2	0226297-55	608500	PM JAPOATA/SE	450.000,00	39.000,00		450.000,00	03-dez-07	30-jul-12	1 - Adimplente
2	0226275-97	608501	PM TORRES/RS	75.000,00	18.613,43		50.000,00	27-dez-07	30-dez-11	1 - Adimplente
2	0226480-89	608511	PM N HAMBURGO/RS	135.000,00	27.000,00		135.000,00	26-dez-07	30-dez-12	1 - Adimplente
2	0226470-64	608513	PM IGARASSU/PE		10.115,51			31-dez-07	31-dez-11	1 - Adimplente

				160.000,00			288.000,00			
2	0226469-35	608514	PM GARANHUNS/PE	160.000,00	33.785,21		160.000,00	25-out-07	25-out-12	1 - Adimplente
2	0227999-67	608517	PM PONTA GROSSA/PR	100.000,00	40.000,00		100.000,00	31-dez-07	30-set-11	1 - Adimplente
2	0227998-53	608518	PM PONTA GROSSA/PR	100.000,00	20.000,00		100.000,00	31-dez-07	31-mar-11	1 - Adimplente
2	0228045-41	608521	PM DE NAZARENO/MG	20.000,00	28.593,06		20.000,00	24-dez-07	30-jan-12	1 - Adimplente
2	0228047-60	608524	PM PRADOS/MG	20.000,00	26.197,86		20.000,00	31-dez-07	31-jul-12	1 - Adimplente
2	0228053-50	608527	PM PEDRA/PE	150.000,00	7.500,00		150.000,00	26-dez-07	30-nov-12	1 - Adimplente
2	0228051-31	608529	PM S.J DAS MISS/MG	20.000,00	12.136,04		-	31-dez-07	31-jan-11	1 - Adimplente
2	0230910-65	608537	SAO SEBASTIAO/AL	300.000,00	15.000,00		300.000,00	28-dez-07	30-nov-11	1 - Adimplente
2	0230912-83	608538	TEOTONIO VILELA/AL	300.000,00	15.000,00		300.000,00	30-nov-07	29-dez-11	1 - Adimplente
2	0230924-25	608540	PM B.RIBEIRO/RS	80.000,00	2.725,93		80.000,00	26-dez-07	30-dez-12	1 - Adimplente
2	0230956-11	608544	PM FRCO BELTRAO/PR	100.000,00	54.335,46		100.000,00	31-dez-07	31-mar-11	1 - Adimplente
2	0230951-61	608545	PM ALVORADA/RS	120.000,00	24.000,00		120.000,00	24-dez-07	30-dez-12	1 - Adimplente
2	0230928-63	608546	PM TORRES/RS	60.000,00	12.000,00		60.000,00	27-dez-07	30-dez-12	1 - Adimplente
2	0230927-59	608547	PM S.V. PALMAR/RS	140.000,00	109.344,90		140.000,00	27-dez-07	30-dez-12	1 - Adimplente
2	0230937-74	608548	PM DE TANABI/SP	500.000,00	165.010,76		500.000,00	17-dez-07	30-abr-12	1 - Adimplente
2	0230934-40	608549	PM S.CRUZ/PE	200.000,00	36.902,17		200.000,00	27-dez-07	27-dez-12	1 - Adimplente
2	0230896-88	608551	PM CAMAQUA - RS/RS	60.000,00	12.000,00		60.000,00	28-dez-07	30-dez-12	1 - Adimplente
2	0230867-36	608556	PM AM. FERRADOR/RS		5.000,00			30-nov-07	30-dez-12	1 - Adimplente

				100.000,00			100.000,00			
2	0230863-90	608559	PM MARIANA/MG	100.000,00	133.491,03		100.000,00	31-dez-07	30-nov-11	1 - Adimplente
2	0231028-91	608567	PM CONFINS/MG	200.000,00	45.065,15		300.000,00	31-dez-07	31-mai-11	1 - Adimplente
2	0231019-80	608569	PM P.LEOPOLDO/MG	600.000,00	171.490,21	43.540,00	600.000,00	22-dez-07	30-jan-12	1 - Adimplente
2	0231069-97	608573	PM N HAMBURGO/RS	100.000,00	29.586,36		100.000,00	26-dez-07	30-dez-12	1 - Adimplente
2	0231068-83	608574	PM ANANINDEUA/PA	800.000,00	73.300,13		800.000,00	10-dez-07	15-jun-12	1 - Adimplente
2	0231066-65	608575	PM RAFAEL GODEI/RN	120.000,00	5.999,99		120.000,00	28-dez-07	20-fev-12	1 - Adimplente
2	0231017-62	608581	PM PRES VENCESL/SP	100.000,00	36.926,93		100.000,00	31-dez-07	05-nov-11	1 - Adimplente
2	0230975-47	608586	PM NOVA BELEM/MG	50.000,00	4.000,00		50.000,00	28-dez-07	28-fev-12	1 - Adimplente
2	0230998-19	608591	PM PTE ALTA BJ/TO	100.000,00	54.973,39		100.000,00	27-dez-07	30-nov-12	1 - Adimplente
2	0232030-58	608594	PM COUTO MAGALH/TO	200.000,00	33.643,81		196.555,09	31-dez-07	30-jun-11	1 - Adimplente
2	0232028-15	608598	PM GASTAO VIDIG/SP	100.000,00	5.020,64		99.442,56	31-dez-07	20-fev-11	1 - Adimplente
2	0232024-79	608600	PM BAIXA GRANDE/PI	150.000,00	79.886,62		150.000,00	24-dez-07	31-mar-12	1 - Adimplente
2	0232068-07	608603	PM UBIRATA/PR	250.000,00	35.842,55		250.000,00	31-dez-07	29-fev-12	1 - Adimplente
2	0232063-57	608606	PM CRISTALINA/GO	150.000,00	8.000,00		150.000,00	31-dez-07	30-jun-12	1 - Adimplente
2	0232180-79	608608	PM CANINDE S.F./SE	1.000.000,00	1.075.971,76		1.000.000,00	27-dez-07	31-out-11	1 - Adimplente
2	0232181-83	608610	PM DUQUE CAXIAS/RJ	1.000.000,00	200.000,00		1.000.000,00	14-dez-07	29-fev-12	1 - Adimplente
2	0234934-20	608612	PM SAO FRANCISC/RO	500.000,00	103.591,02		500.000,00	19-dez-07	30-abr-12	1 - Adimplente
2	0235778-69	608613	PM OLINDA/PE	3.000.000,00	1.134.942,18		6.000.000,00	31-dez-07	21-abr-12	1 - Adimplente

2	0234935-35	608614	PM URUPA/RO	500.000,00	217.571,27		500.000,00	19-dez-07	30-abr-12	1 - Adimplente
2	0235801-57	608619	PM VINHEDO-SP/SP	100.000,00	82.525,22	29.393,33	100.000,00	27-dez-07	26-abr-12	1 - Adimplente
2	0235784-46	608620	PM DUQUE CAXIAS/RJ	800.000,00	160.000,00		800.000,00	17-dez-07	26-mai-12	1 - Adimplente
2	0235787-70	608621	PM SAQUAREMA/RJ	300.000,00	60.000,00		300.000,00	27-dez-07	18-fev-12	1 - Adimplente
2	0235822-00	608629	PM SAQUAREMA/RJ	100.000,00	35.312,70		100.000,00	27-dez-07	05-mar-12	1 - Adimplente
2	0235792-43	608631	PM JACUPIRANGA/SP	70.000,00	54.760,00		70.000,00	31-dez-07	31-mar-12	1 - Adimplente
2	0235816-22	608632	PM NAVIRAI/MS	500.000,00	94.309,13		500.000,00	27-dez-07	31-jan-13	1 - Adimplente
2	0235844-69	608633	PM S.M.JETIBA/ES	150.000,00	87.299,51		150.000,00	03-dez-07	01-abr-12	1 - Adimplente
2	0235842-40	608634	PM ECOPORANGA/ES	100.000,00	64.983,00		100.000,00	11-dez-07	30-nov-11	1 - Adimplente
2	0235854-96	608635	PM SANTA CRUZ/RN	400.000,00	21.060,00		400.000,00	19-dez-07	28-fev-12	1 - Adimplente
2	0235855-00	608636	PM CAMUTANGA/PE	300.000,00	15.000,00		600.000,00	31-dez-07	12-dez-12	1 - Adimplente
2	0235829-70	608640	PM COMODORO/MT	160.000,00	4.800,00		160.000,00	18-dez-07	30-jun-12	1 - Adimplente
2	0235824-28	608641	PM FATIMA/BA	350.000,00	10.500,00	161.140,00	350.000,00	31-dez-07	05-mar-12	1 - Adimplente
2	0237999-71	608643	PM VENTANIA/PR	200.000,00	23.965,59	106.253,33	200.000,00	20-dez-07	30-mar-12	1 - Adimplente
2	0237447-95	608644	PM S.PIRAPAMA/MG	305.000,00	12.765,32		305.000,00	22-dez-07	31-mai-12	1 - Adimplente
2	0238047-74	608651	PM AGUAS MORNAS/SC	200.000,00	54.969,00		200.000,00	31-dez-07	22-out-11	1 - Adimplente
2	0238044-40	608653	FUNDESORTE/MS	180.000,00	189.040,04		177.987,82	26-dez-07	30-jun-11	1 - Adimplente
2	0238041-18	608654	PM SAO CAETANO/PE	250.000,00	29.722,94		250.000,00	27-dez-07	30-nov-12	1 - Adimplente

2	0238028-47	608656	PM SERTAO SANTA/RS	60.000,00	21.057,00		60.000,00	31-dez-07	31-dez-11	1 - Adimplente
2	0238031-94	608657	PM NIPOA/SP	50.000,00	4.000,00		50.000,00	17-dez-07	20-jun-12	1 - Adimplente
2	0238532-59	608662	PM PIATA/BA	250.000,00	16.488,16	72.483,33	250.000,00	27-dez-07	05-mar-12	1 - Adimplente
2	0238562-25	608668	PM CACIMBA DE A/PB	120.000,00	9.600,00		120.000,00	31-dez-07	31-dez-12	1 - Adimplente
2	0238560-07	608669	PM ROLIM MOURA/RO	500.000,00	26.315,79		500.000,00	28-dez-07	30-abr-12	1 - Adimplente
2	0239222-25	608674	PM ANTO.CARLOS/SC	200.000,00	21.149,37		200.000,00	31-dez-07	30-nov-12	1 - Adimplente
2	0239886-50	608677	PM IVAIPORA/PR	120.000,00	82.423,13		240.000,00	26-dez-07	30-nov-11	1 - Adimplente
2	0239863-87	608679	PM SANTA ROSA/PI	250.000,00	7.500,00		250.000,00	28-dez-07	30-mar-12	1 - Adimplente
2	0239861-69	608680	PM PAROBE/RS	2.000.000,00	706.155,58		2.000.000,00	31-dez-07	30-dez-12	1 - Adimplente
2	0239864-91	608681	PM IELMO MARINH/RN	270.000,00	41.536,83		270.000,00	31-dez-07	20-fev-12	1 - Adimplente
2	0239881-08	608682	PM VINHEDO-SP/SP	150.000,00	30.000,00	120.000,00	150.000,00	27-dez-07	28-dez-11	1 - Adimplente
2	0239926-31	608690	PM NAVIRAI/MS	600.000,00	273.116,07	201.720,00	600.000,00	27-dez-07	31-jan-13	1 - Adimplente
2	0239911-66	608691	PM SAO MIGUEL/RN	140.000,00	4.330,00		140.000,00	21-dez-07	10-fev-12	1 - Adimplente
2	0239901-40	608693	PM BATAGUASSU/MS	400.000,00	63.000,00		400.000,00	27-dez-07	31-dez-12	1 - Adimplente
2	0239891-23	608696	PM ADAMANTINA/SP	90.000,00	29.332,04		90.000,00	31-dez-07	05-ago-12	1 - Adimplente
2	0239889-82	608697	PM PANAMBI - RS/RS	100.000,00	137.865,21		100.000,00	28-dez-07	30-ago-11	1 - Adimplente
2	0240556-80	608704	PM NOVA VENECIA/ES	3.000.000,00	150.000,00		3.000.000,00	28-dez-07	30-mar-12	1 - Adimplente
2	0240568-22	608707	PM SAO CARLOS/SP	200.000,00	192.629,82		200.000,00	24-dez-07	30-jun-12	1 - Adimplente
2	0240569-36	608709	PM SAO PAULO/SP	500.000,00	100.000,00		500.000,00	26-dez-07	25-nov-11	1 - Adimplente

2	0240597-74	608712	PM MURIAE - MG/MG	170.000,00	34.837,66	126.593,33	170.000,00	31-dez-07	28-fev-12	1 - Adimplente
2	0240596-60	608714	PM CAETANOPOLIS/MG	200.000,00	5.997,61		200.000,00	31-dez-07	30-abr-12	1 - Adimplente
2	0240595-56	608717	D. FEDERAL/DF	10.000.000,00	1.000.200,00		10.000.000,00	28-dez-07	31-mar-12	1 - Adimplente
2	0240591-18	608718	PM I.DE MINAS/MG	100.000,00	10.000,00		100.000,00	31-dez-07	30-nov-11	1 - Adimplente
2	0240583-11	608719	PM ANGELINA/SC	500.000,00	15.000,00		500.000,00	28-dez-07	30-mai-12	1 - Adimplente
2	0240584-25	608720	PM MALLET/PR	130.000,00	33.450,00		130.000,00	24-dez-07	28-fev-12	1 - Adimplente
2	0241332-97	608723	PM C.ITAPEMIRIM/ES	1.700.000,00	340.000,00		1.700.000,00	21-dez-07	01-nov-13	1 - Adimplente
2	0241893-84	608725	PM LARANJEIRAS/PR	20.000,00	7.453,86		-	31-dez-07	31-dez-11	1 - Adimplente
2	0241902-97	608735	PM PESQUEIRA/PE	250.000,00	13.125,00		250.000,00	31-dez-07	30-jul-12	1 - Adimplente
2	0241919-81	608740	PM S FRA PIAUI/PI	200.000,00	10.000,00		200.000,00	31-dez-07	30-ago-12	1 - Adimplente
2	0241917-63	608742	PM MURIAE - MG/MG	500.000,00	84.943,02		500.000,00	31-dez-07	30-abr-12	1 - Adimplente
2	0241921-22	608743	PM JACOBINA PI/PI	200.000,00	6.000,00		200.000,00	31-dez-07	30-ago-12	1 - Adimplente
2	0241920-18	608744	PM S.F.PIAUI/PI	200.000,00	69.858,45		300.000,00	26-dez-07	30-ago-12	1 - Adimplente
2	0241935-85	608746	PENEDO/AL	100.000,00	74.015,94		100.000,00	31-dez-07	30-jun-12	1 - Adimplente
2	0241927-88	608747	PM ACRELANDIA/AC	400.000,00	33.318,26		400.000,00	20-dez-07	31-out-11	1 - Adimplente
2	0241928-92	608748	PM SANTOPOLIS D/SP	80.000,00	118.901,83		80.000,00	27-dez-07	05-abr-12	1 - Adimplente
2	0246457-10	608749	PM GARANHUNS/PE	100.000,00	64.270,49	7.666,67	100.000,00	31-dez-07	31-dez-12	1 - Adimplente
2	0246435-40	608750	PM JOINVILLE/SC	400.000,00	140.428,00		200.000,00	31-dez-07	30-jun-11	1 - Adimplente

2	0241953-17	608751	PM CONC.M.DENTR/MG	200.000,00	4.838,33		200.000,00	31-dez-07	29-fev-12	1 - Adimplente
2	0241951-90	608752	PM DEMERVAL LOB/PI	200.000,00	6.000,00		200.000,00	31-dez-07	30-ago-12	1 - Adimplente
2	0242627-71	608753	PM BOM PRINCIPI/PI	200.000,00	27.605,85		100.000,00	31-dez-07	30-ago-11	1 - Adimplente
2	0242586-85	608760	PM GARANHUNS/PE	100.000,00	5.000,00		100.000,00	31-dez-07	31-dez-12	1 - Adimplente
2	0242596-09	608763	PM CANAVIEIRA/PI	200.000,00	20.541,45		200.000,00	31-dez-07	30-ago-11	1 - Adimplente
2	0243258-39	608768	PM NOVA CANTU/PR	130.000,00	6.511,03		130.000,00	31-dez-07	30-mai-12	1 - Adimplente
2	0243266-36	608770	PM JUIZ DE FORA/MG	4.000.000,00	8.714.494,07		4.000.000,00	28-dez-07	31-out-12	1 - Adimplente
2	0243262-90	608772	PM JUARA/MT	1.750.000,00	87.500,00		1.750.000,00	26-dez-07	31-dez-12	1 - Adimplente
2	0243235-56	608776	PM LUIZ GOMES/RN	320.000,00	9.600,00		320.000,00	31-dez-07	20-jul-12	1 - Adimplente
2	0243253-89	608779	PM RONCADOR/PR	200.000,00	6.000,00		200.000,00	31-dez-07	30-jun-12	1 - Adimplente
2	0243269-69	608781	PM OURO PRETO/MG	2.000.000,00	400.000,00		2.000.000,00	21-dez-07	30-jun-12	1 - Adimplente
2	0243270-97	608782	PM NOVA BRASILA/RO	785.754,72	65.459,03		785.754,72	31-dez-07	30-out-11	1 - Adimplente
2	0243271-00	608783	PM PORTO VELHO/RO	2.500.000,00	801.921,66		2.500.000,00	28-dez-07	30-abr-12	1 - Adimplente
2	0243244-66	608786	OLHO D FLORES/AL	125.000,00	3.750,00		125.000,00	31-dez-07	30-nov-12	1 - Adimplente
2	0243474-51	608788	PM CURITIBA/PR	100.000,00	189.771,47		100.000,00	31-dez-07	31-ago-12	1 - Adimplente
2	0243466-55	608789	SEDUC/MS	200.000,00	29.076,58		120.000,00	27-dez-07	30-jan-12	1 - Adimplente
2	0243467-69	608790	SEDUC/MS	250.000,00	25.000,00		250.000,00	27-dez-07	30-jan-11	1 - Adimplente
2	0243469-87	608792	SEDUC/MS	200.000,00	20.000,00		200.000,00	27-dez-07	30-jan-11	1 - Adimplente

2	0243470-14	608793	SEDUC/MS	200.000,00	20.000,00		200.000,00	27-dez-07	30-jan-11	1 - Adimplente
2	0243468-73	608794	SEDUC/MS	200.000,00	20.000,00		200.000,00	27-dez-07	30-jan-12	1 - Adimplente
2	0243471-28	608795	SEDUC/MS	200.000,00	20.000,00		200.000,00	27-dez-07	30-jan-11	1 - Adimplente
2	0243473-46	608796	PM ITABORAI/RJ	1.200.000,00	284.358,62		900.000,00	26-dez-07	25-set-11	1 - Adimplente
2	0243789-50	608797	SEDUC/MS	200.000,00	20.000,00		200.000,00	27-dez-07	30-jan-11	1 - Adimplente
2	0243788-45	608798	SEDUC/MS	200.000,00	40.088,70	100.000,00	200.000,00	27-dez-07	30-jan-12	1 - Adimplente
2	0243478-98	608800	PM DE PALMAS/TO	2.000.000,00	118.718,52		2.000.000,00	31-dez-07	30-nov-12	1 - Adimplente
2	0243790-88	608801	SEDUC/MS	200.000,00	20.000,00		200.000,00	27-dez-07	30-jan-11	1 - Adimplente
2	0243892-19	608804	PM CONGONHAS/MG	300.000,00	60.000,00		300.000,00	31-dez-07	31-jul-12	1 - Adimplente
2	0243894-37	608806	PM STO.A.MONTE/MG	300.000,00	31.292,75		300.000,00	31-dez-07	31-dez-11	1 - Adimplente
2	0243896-57	608807	PM PORTO FELIZ/SP	500.000,00	100.000,00		500.000,00	28-dez-07	17-jun-12	1 - Adimplente
2	0244477-08	608812	PM ITIUBA/BA	288.000,00	21.026,29		864.000,00	31-dez-07	05-nov-12	1 - Adimplente
2	0244066-33	608813	PM SARANDI RS/RS	199.000,00	46.895,24		199.000,00	31-dez-07	31-mar-12	1 - Adimplente
2	0244501-01	608820	PM LUIS EDUARDO/BA	200.000,00	235.868,25		200.000,00	31-dez-07	05-mar-12	1 - Adimplente
2	0244503-29	608821	PM ERVALIA/MG	150.000,00	46.061,58	75.000,00	150.000,00	31-dez-07	28-fev-12	1 - Adimplente
2	0246418-32	608830	PM BOM JESUS/PI	200.000,00	6.000,00		200.000,00	31-dez-07	31-mar-11	1 - Adimplente
2	0246421-89	608831	PM JOAO DIAS/RN	400.000,00	12.000,00		400.000,00	31-dez-07	20-mar-12	1 - Adimplente
2	0246445-66	608833	PM SANTANA DO/MG	40.000,00	2.000,00		40.000,00	31-dez-07	30-abr-12	1 - Adimplente
2	0246442-32	608835	PM OLARIA/MG	150.000,00	16.054,71		100.000,00	31-dez-07	31-dez-11	1 - Adimplente

2	0246432-17	608839	SEDUC/MS	600.000,00	74.999,35		600.000,00	31-dez-07	30-jan-12	1 - Adimplente
2	0246433-21	608841	SEDUC/MS	700.000,00	70.000,00		700.000,00	31-dez-07	30-jan-12	1 - Adimplente
2	0246430-90	608842	SEDUC/MS	250.000,00	70.023,80		250.000,00	31-dez-07	30-jan-12	1 - Adimplente
2	0246431-03	608843	SEDUC/MS	150.000,00	15.000,00		300.000,00	31-dez-07	30-jan-13	1 - Adimplente
2	0246434-35	608844	SEDUC/MS	250.000,00	25.000,00		250.000,00	31-dez-07	30-jan-12	1 - Adimplente
2	0246818-70	608848	PM MACAU/RN	400.000,00	199.602,00		400.000,00	31-dez-07	10-jun-12	1 - Adimplente
2	0246466-21	608850	PM S.J.PINHAIS/PR	70.000,00	69.953,44		70.000,00	31-dez-07	31-jan-11	1 - Adimplente
2	0246459-38	608851	PM CURACA/BA	300.000,00	32.521,75		300.000,00	31-dez-07	05-nov-12	1 - Adimplente
2	0246463-99	608853	PM INHAPIM/MG	300.000,00	45.916,96		300.000,00	31-dez-07	29-fev-12	1 - Adimplente
2	0246464-02	608854	PM QUATRO BARRA/PR	140.000,00	72.612,36		140.000,00	31-dez-07	30-out-12	1 - Adimplente
2	0246931-55	608857	PM S J. TRIUNFO/PR	50.000,00	13.409,00		50.000,00	31-dez-07	29-fev-12	1 - Adimplente
2	0246900-86	608861	PM FORMOSO/TO	800.000,00	165.572,41		797.461,62	31-dez-07	30-jun-11	1 - Adimplente
2	0246919-98	608863	PM AGUAS MORNAS/SC	200.000,00	54.969,00		200.000,00	31-dez-07	22-out-11	1 - Adimplente
2	0247485-73	608867	PM T. B. VELHO/BA	300.000,00	16.217,71	63.830,00	300.000,00	31-dez-07	05-jan-13	1 - Adimplente
2	0247480-21	608868	PM TAPIRA - PR/PR	100.000,00	3.000,00		100.000,00	31-dez-07	30-jun-12	1 - Adimplente
2	0247481-35	608869	PM TUNEIRAS DO/PR	100.000,00	70.205,30		100.000,00	31-dez-07	30-abr-12	1 - Adimplente
2	0247499-33	608873	PM MARQUINHO/PR	200.000,00	6.076,82		200.000,00	31-dez-07	28-mar-12	1 - Adimplente
2	0247473-38	608881	PM C. DO SUL/PR	50.000,00	28.302,42		50.000,00	31-dez-07	30-jun-12	1 - Adimplente
2	0247478-80	608882	PM RIO BRA IVAI/PR	75.757,00	3.606,03		75.757,00	31-dez-07	31-mai-12	1 - Adimplente

2	0247477-76	608885	PM STO. INACIO/PR	75.757,00	67.417,72	11.380,82	75.757,00	31-dez-07	30-dez-12	1 - Adimplente
2	0247474-42	608886	PM ESP. NOVA/PR	80.000,00	8.181,86		80.000,00	31-dez-07	30-mar-12	1 - Adimplente
2	0247463-13	608889	PM I. MARTINS/PR	70.000,00	25.504,42	35.000,00	70.000,00	31-dez-07	30-jan-12	1 - Adimplente
2	0247459-54	608890	PM S JER SERRA/PR	100.000,00	3.500,00		100.000,00	31-dez-07	31-jul-12	1 - Adimplente
2	0247489-18	608892	PM BOM JESUS/PI	200.000,00	174.840,23		200.000,00	31-dez-07	31-mar-11	1 - Adimplente
2	0247488-04	608893	PM VARZEA GRAND/PI	100.000,00	3.000,00		100.000,00	31-dez-07	28-fev-11	1 - Adimplente
2	0247495-98	608895	PM CAPIVARI/SP	500.000,00	112.252,88		500.000,00	31-dez-07	10-dez-12	1 - Adimplente
2	0247465-32	608898	PM ARAPOTI/PR	70.000,00	24.173,64		70.000,00	31-dez-07	30-mai-12	1 - Adimplente
2	0247428-73	608899	FUNDESPI/PI	175.000,00	22.175,51		120.000,00	31-dez-07	30-abr-11	1 - Adimplente
2	0247431-28	608901	PM TANGUA/RJ	700.000,00	140.000,00		700.000,00	31-dez-07	30-set-12	1 - Adimplente
2	0247429-87	608902	FUNDESPI/PI	100.000,00	10.000,00		100.000,00	31-dez-07	31-ago-12	1 - Adimplente
2	0247430-14	608903	FUNDESPI/PI	175.000,00	63.466,97		175.000,00	31-dez-07	30-ago-12	1 - Adimplente
2	0247453-99	608904	SEDUC/MS	500.000,00	50.000,00		500.000,00	31-dez-07	30-jan-13	1 - Adimplente
2	0247458-49	608905	PM MARINGA/PR	7.234.675,00	3.695.921,57		7.234.675,00	31-dez-07	30-jun-12	1 - Adimplente
2	0247604-14	608909	PM CATANDUVAS/PR	350.000,00	101.331,94		350.000,00	31-dez-07	30-set-11	1 - Adimplente
2	0247715-59	608913	ESTADO PA/PA	225.000,00	11.250,00	225.000,00	225.000,00	31-dez-07	30-nov-13	1 - Adimplente
2	0247729-19	608919	PM N.S.SOCORRO/SE	150.000,00	70.547,00	120.000,00	150.000,00	31-dez-07	30-nov-12	1 - Adimplente
2	0226325-94	609111	PM S.SEBAS.ANTA/MG	300.000,00	131.536,23		300.000,00	31-dez-07	28-fev-12	1 - Adimplente

2	0226299-73	609112	PM BRAGANCA -PA/PA	370.000,00	37.000,00		370.000,00	28-dez-07	30-set-12	1 - Adimplente
2	0231023-49	609114	PM PARNAIBA/PI	250.000,00	50.000,00		250.000,00	27-dez-07	30-ago-12	1 - Adimplente
2	0230976-52	609115	PM S.SEBAS.ANTA/MG	60.000,00	26.489,35		60.000,00	31-dez-07	29-fev-12	1 - Adimplente
2	0239902-55	609116	PM MIRANDA/MS	200.000,00	48.384,69		200.000,00	27-dez-07	31-mai-11	1 - Adimplente
2	0232594-77	611168	SEC ESPORTE PE/PE	1.016.869,23	175.981,13		2.033.738,46	28-dez-07	23-abr-12	1 - Adimplente
2	0226445-47	613141	PM CANAPOLIS/MG	30.000,00	1.500,00		30.000,00	28-dez-07	30-jul-12	1 - Adimplente
2	0231020-17	613142	PM GARANHUNS/PE	300.000,00	30.000,00	23.060,00	300.000,00	21-dez-07	21-dez-12	1 - Adimplente
2	0230990-36	613143	PM CARMO PARANA/MG	115.000,00	74.688,45		115.000,00	13-dez-07	30-jul-12	1 - Adimplente
2	0232288-66	613145	PM UBERLANDIA/MG	110.000,00	56.051,56		110.000,00	28-dez-07	31-dez-11	1 - Adimplente
2	0226219-00	613150	PM BALSAS- MA/MA	200.000,00	22.222,22		400.000,00	27-dez-07	31-mai-12	1 - Adimplente
2	0226237-22	613152	PM BALSAS- MA/MA	300.000,00	59.113,61		599.133,07	27-dez-07	30-abr-12	1 - Adimplente
2	0226235-04	613153	PM TERESINA/PI	250.000,00	100.000,00		250.000,00	28-dez-07	30-ago-12	1 - Adimplente
2	0226189-43	613157	PM JAGUARI/RS	35.000,00	34.310,64		-	18-dez-07	31-ago-11	1 - Adimplente
2	0226191-86	613158	PM J.CASTILHOS/RS	40.000,00	1.170,09		40.000,00	31-dez-07	08-mar-12	1 - Adimplente
2	0226193-03	613159	PM LAGOA BONITA/RS	100.000,00	22.627,96		100.000,00	31-dez-07	31-mai-12	1 - Adimplente
2	0226354-56	613161	PM RONDONOPOLIS/MT	400.000,00	21.151,56	17.280,00	400.000,00	31-dez-07	31-dez-12	1 - Adimplente
2	0226380-75	613162	PM CUBATAO/SP	100.000,00	122.977,71	100.000,00	100.000,00	31-dez-07	31-dez-12	1 - Adimplente
2	0226378-32	613163	PM B JESUS PERD/SP	60.000,00	2.337,88		60.000,00	21-dez-07	09-jul-12	1 - Adimplente

2	0226376-14	613164	PM ZACARIAS/SP	120.000,00	17.369,02		120.000,00	12-nov-07	20-fev-12	1 - Adimplente
2	0226269-17	613165	PM SENTO SE/BA	100.000,00	18.655,50		99.212,37	31-dez-07	05-nov-12	1 - Adimplente
2	0226305-54	613166	PM RIO CEDROS/SC	100.000,00	74.520,47		100.000,00	12-dez-07	31-dez-12	1 - Adimplente
2	0226436-36	613168	PM GONCALVES DI/MA	230.000,00	34.500,00		230.000,00	24-dez-07	30-jun-12	1 - Adimplente
2	0226479-51	613171	PM N HAMBURGO/RS	300.000,00	60.000,00		300.000,00	31-dez-07	30-dez-12	1 - Adimplente
2	0226488-62	613172	STERE-SECTARIA/BA	100.000,00	10.000,00		200.000,00	31-dez-07	04-mar-12	1 - Adimplente
2	0226489-76	613173	STERE-SECTARIA/BA	100.000,00	10.000,00		200.000,00	31-dez-07	04-mar-12	1 - Adimplente
2	0226467-17	613174	PM SIMOES FILHO/BA	120.000,00	6.000,00		120.000,00	13-dez-07	13-ago-11	1 - Adimplente
2	0228028-33	613176	PM JOVIANIA/GO	120.000,00	25.799,86	17.482,67	120.000,00	09-nov-07	28-mar-12	1 - Adimplente
2	0228009-07	613178	PM S.QUITERIA/MA	200.000,00	22.363,94		120.000,00	28-dez-07	30-jun-11	1 - Adimplente
2	0228008-94	613179	PM GODOFREDO VI/MA	200.000,00	6.000,00		200.000,00	28-dez-07	30-abr-12	1 - Adimplente
2	0228055-79	613183	PM CUSTODIA -PE/PE	200.000,00	9.803,19		200.000,00	31-dez-07	30-jun-12	1 - Adimplente
2	0229345-99	613186	PM JABORANDI/SP	300.000,00	162.085,53		300.000,00	12-nov-07	20-fev-12	1 - Adimplente
2	0230913-97	613187	PM ITAQUI/RS	80.000,00	28.147,49		80.000,00	31-dez-07	02-ago-12	1 - Adimplente
2	0230917-33	613188	PM A. BEZERRA/RN	120.000,00	6.000,00		120.000,00	06-dez-07	10-abr-12	1 - Adimplente
2	0230909-36	613189	GIRAU PONCIANO/AL	150.000,00	7.500,00		150.000,00	31-dez-07	30-jun-12	1 - Adimplente
2	0230929-77	613193	PM URUGUAIANA/RS	100.000,00	130.850,78		100.000,00	14-dez-07	16-jun-12	1 - Adimplente
2	0230933-36	613195	PM LAGOA D OURO/PE	150.000,00	77.498,72		150.000,00	05-dez-07	05-dez-12	1 - Adimplente

2	0230838-74	613197	PM GUARULHOS-SP/SP	300.000,00	2.178.517,87		150.000,00	14-dez-07	14-set-11	1 - Adimplente
2	0230845-67	613204	PM TABOAO SERRA/SP	1.500.000,00	430.480,60		1.500.000,00	21-dez-07	21-nov-12	1 - Adimplente
2	0230884-43	613205	PM C.N.MARANHAO/MA	150.000,00	4.500,00		300.000,00	31-dez-07	31-out-12	1 - Adimplente
2	0230890-22	613207	PM CIDELANDIA/MA	190.000,00	15.698,87		190.000,00	27-dez-07	31-ago-12	1 - Adimplente
2	0231032-51	613208	PM STA LUZIA/MA	300.000,00	15.000,00	150.000,00	300.000,00	28-dez-07	29-fev-12	1 - Adimplente
2	0231042-76	613209	PM EQUADOR/RN	40.000,00	7.707,84		40.000,00	31-dez-07	20-mai-12	1 - Adimplente
2	0231026-73	613211	PM ZE DOCA/MA	150.000,00	7.500,00		150.000,00	20-dez-07	30-jun-12	1 - Adimplente
2	0232018-91	613214	PM ZE DOCA/MA	250.000,00	12.500,00		250.000,00	20-dez-07	30-jun-12	1 - Adimplente
2	0231072-42	613215	PM RIB PIRES/SP	350.000,00	182.280,72		350.000,00	28-dez-07	26-mai-12	1 - Adimplente
2	0231045-08	613216	PM BENTO TRAIRI/RN	70.000,00	3.287,40		70.000,00	14-dez-07	20-mar-11	1 - Adimplente
2	0230980-11	613218	PM IGUATU/CE	600.000,00	80.796,53		600.000,00	15-dez-07	30-out-12	1 - Adimplente
2	0230968-55	613219	PM ALMINO AFONS/RN	120.000,00	3.600,00		120.000,00	31-dez-07	20-nov-11	1 - Adimplente
2	0230967-40	613220	PM TURILANDIA/MA	250.000,00	33.929,07		125.000,00	28-dez-07	30-jun-11	1 - Adimplente
2	0230991-40	613223	PM QUIXADA/CE	120.000,00	12.000,00		120.000,00	28-dez-07	30-jun-12	1 - Adimplente
2	0232287-52	613225	PM TERESINA/PI	350.000,00	150.000,00		350.000,00	28-dez-07	31-ago-12	1 - Adimplente
2	0232304-61	613228	PM TEJUCUOCA/CE	130.000,00	4.100,00		130.000,00	31-dez-07	30-jan-13	1 - Adimplente
2	0232047-41	613229	SEJEL/AM	3.000.000,00	486.226,38		3.000.000,00	27-dez-07	30-dez-12	1 - Adimplente
2	0234652-22	613235	PM AQUIRAZ/CE	300.000,00	15.000,00		600.000,00	14-dez-07	30-ago-11	1 - Adimplente

2	0235779-73	613237	PM CAPITOLIO/MG	60.000,00	51.576,50	30.000,00	60.000,00	31-dez-07	31-mar-12	1 - Adimplente
2	0235803-75	613239	PM CARAUBAS/RN	180.000,00	6.935,99		180.000,00	10-dez-07	10-dez-11	1 - Adimplente
2	0235793-58	613240	PM JOANOPOLIS/SP	70.000,00	7.075,44		70.000,00	21-dez-07	13-ago-12	1 - Adimplente
2	0235817-36	613246	PM RIO PARDO/RS	650.000,00	417.371,66	88.638,33	650.000,00	31-dez-07	09-ago-12	1 - Adimplente
2	0235850-50	613247	PM RUSSAS/CE	600.000,00	30.000,00		600.000,00	26-dez-07	28-fev-12	1 - Adimplente
2	0235851-64	613248	PM VICOSA CEARA/CE	540.000,00	67.473,69		540.000,00	26-dez-07	30-jan-12	1 - Adimplente
2	0235853-82	613249	PM MACAIBA - RN/RN	290.000,00	58.617,87		290.000,00	31-dez-07	20-mai-11	1 - Adimplente
2	0235828-66	613251	PM ARENAPOLIS/MT	130.000,00	13.000,00		130.000,00	31-dez-07	30-jun-12	1 - Adimplente
2	0235838-81	613254	PM MORROS/MA	75.000,00	2.250,00		75.000,00	27-dez-07	31-mai-12	1 - Adimplente
2	0235832-25	613255	PM BACURI/MA	200.000,00	50.000,00		135.000,00	21-dez-07	30-jun-11	1 - Adimplente
2	0235831-11	613256	PM VILA BELA SS/MT	160.000,00	93.338,48		160.000,00	26-dez-07	19-jun-11	1 - Adimplente
2	0235836-63	613257	PM HUMBERTO CAM/MA	75.000,00	56.871,63	43.510,00	75.000,00	27-dez-07	30-abr-12	1 - Adimplente
2	0237623-36	613258	PM PEDRAS FOGO/PB	250.000,00	58.652,81		250.000,00	31-dez-07	31-dez-12	1 - Adimplente
2	0237441-39	613259	PM AGUA DOCE MA/MA	250.000,00	7.750,00		250.000,00	20-dez-07	31-out-12	1 - Adimplente
2	0237442-43	613260	PM B.GRAJAU/MA	200.000,00	6.000,00	160.000,00	200.000,00	24-dez-07	31-mai-12	1 - Adimplente
2	0237448-08	613261	PM JANDAIRA/RN	600.000,00	39.065,70	150.000,00	600.000,00	17-dez-07	10-mai-12	1 - Adimplente
2	0238000-24	613270	PM TAU/CE	150.000,00	15.000,00	59.120,00	150.000,00	31-dez-07	30-jun-12	1 - Adimplente
2	0238518-74	613271	PM V. MEARIM/MA	140.000,00	7.000,00	31.186,67	140.000,00	28-dez-07	30-mar-12	1 - Adimplente

2	0238046-60	613273	PM INDAIAL/SC	280.000,00	86.740,53		280.000,00	31-dez-07	30-ago-12	1 - Adimplente
2	0238030-80	613275	PM ALTO SANTO/CE	150.000,00	4.500,00		150.000,00	31-dez-07	30-jan-13	1 - Adimplente
2	0238037-59	613277	PM GUARABIRA-PB/PB	120.000,00	6.000,00	24.000,00	120.000,00	31-dez-07	30-set-12	1 - Adimplente
2	0237997-53	613279	PM LIM. DO NORT/CE	400.000,00	245.272,70		400.000,00	31-dez-07	30-set-12	1 - Adimplente
2	0238538-13	613282	PM SAO GABRIEL/RS	80.000,00	44.242,46		80.000,00	31-dez-07	27-mar-12	1 - Adimplente
2	0238526-71	613284	PM SERRITA/PE	150.000,00	17.395,74		150.000,00	31-dez-07	30-mai-12	1 - Adimplente
2	0238565-59	613290	PM MARI/PB	160.000,00	4.800,00	47.178,67	160.000,00	31-dez-07	31-dez-12	1 - Adimplente
2	0238563-39	613292	PM CRUZ ESPIRIT/PB	100.000,00	24.996,98	50.000,00	100.000,00	31-dez-07	30-nov-12	1 - Adimplente
2	0238550-83	613299	PM LEME/SP	500.000,00	3.383.150,16		500.000,00	28-dez-07	27-abr-12	1 - Adimplente
2	0238941-05	613300	PM FORTALEZA/CE	200.000,00	143.687,10		200.000,00	31-dez-07	28-fev-12	1 - Adimplente
2	0239154-06	613302	PM CAPITOLIO/MG	162.524,47	5.600,00		162.524,47	31-dez-07	30-nov-12	1 - Adimplente
2	0239153-93	613303	PM PALMINOPOLIS/GO	200.000,00	21.214,90		200.000,00	28-dez-07	30-mar-12	1 - Adimplente
2	0239878-53	613304	PM JANGADA/MT	150.000,00	21.549,25		150.000,00	21-dez-07	31-ago-12	1 - Adimplente
2	0239899-06	613306	PM P.MANGUE/RN	300.000,00	15.000,00		300.000,00	31-dez-07	10-abr-12	1 - Adimplente
2	0239897-89	613308	PM CARNAUBAIS/RN	100.000,00	6.000,00	4.020,00	100.000,00	31-dez-07	20-jun-12	1 - Adimplente
2	0239925-27	613311	PM BORBA/AM	800.000,00	40.000,00		800.000,00	21-dez-07	30-mar-12	1 - Adimplente
2	0239917-20	613312	PM BLUMENAU/SC	200.000,00	100.000,00		200.000,00	20-dez-07	31-dez-12	1 - Adimplente
2	0239915-02	613313	PM VERA CRUZ/RN	140.000,00	4.330,00		140.000,00	24-dez-07	20-jan-12	1 - Adimplente

2	0239927-45	613314	PM INDAIAL/SC	100.000,00	51.033,75		100.000,00	31-dez-07	29-fev-12	1 - Adimplente
2	0239912-70	613315	PM S.CAIADA/RN	150.000,00	19.390,35		150.000,00	21-dez-07	20-mar-12	1 - Adimplente
2	0239908-19	613317	PM S JOAO PATOS/MA	300.000,00	30.000,00		300.000,00	20-dez-07	30-abr-12	1 - Adimplente
2	0239909-23	613318	PM CARAUBAS/RN	140.000,00	7.999,90		140.000,00	26-dez-07	20-mar-12	1 - Adimplente
2	0239907-05	613319	PM PERI-MIRIM/MA	250.000,00	36.090,67		246.407,73	24-dez-07	30-ago-11	1 - Adimplente
2	0239903-69	613320	PM CAUCAIA/CE	500.000,00	409.971,29		500.000,00	28-dez-07	30-out-12	1 - Adimplente
2	0240589-77	613322	PM BRAG.PAUL/SP	100.000,00	40.007,43		100.000,00	24-dez-07	25-abr-12	1 - Adimplente
2	0239975-34	613324	PM EL MEDRADO/BA	150.000,00	7.500,00		150.000,00	18-dez-07	05-set-12	1 - Adimplente
2	0239979-71	613325	PM PINDARE MIRI/MA	400.000,00	20.000,00		400.000,00	26-dez-07	31-mai-12	1 - Adimplente
2	0239978-67	613326	PM TEJUCUOCA/CE	120.000,00	3.800,00		120.000,00	14-dez-07	30-jun-12	1 - Adimplente
2	0240037-91	613327	PM SAO GABRIEL/RS	1.000.000,00	352.873,43		1.000.000,00	31-dez-07	31-mai-12	1 - Adimplente
2	0240039-18	613328	PM GUIMARAES/MA	300.000,00	18.208,18		299.409,19	26-dez-07	30-ago-11	1 - Adimplente
2	0240570-65	613330	PM UBARANA/SP	100.000,00	18.025,66		100.000,00	31-dez-07	30-jun-12	1 - Adimplente
2	0240566-04	613332	PM ESCADA/PE	150.000,00	67.052,34		150.000,00	31-dez-07	30-dez-12	1 - Adimplente
2	0240563-72	613334	PM PIRATINI/RS	50.000,00	14.559,53		50.000,00	31-dez-07	30-dez-12	1 - Adimplente
2	0240592-22	613339	PM VARRE-SAI/RJ	450.000,00	15.000,00		450.000,00	31-dez-07	28-mar-12	1 - Adimplente
2	0240586-44	613340	PM ITAITINGA/CE	100.000,00	5.000,00		100.000,00	28-dez-07	30-jan-13	1 - Adimplente
2	0241891-66	613342	PM DOIS VIZINHO/PR	30.000,00	54.074,70		30.000,00	31-dez-07	30-mar-12	1 - Adimplente
2	0241916-59	613344	PM RIB. NEVES/MG		288.060,03			31-dez-07	30-jun-12	1 - Adimplente

				792.500,00			792.500,00			
2	0241912-11	613345	PM VALENTIM GEN/SP	240.000,00	7.422,68		240.000,00	31-dez-07	20-out-11	1 - Adimplente
2	0241938-16	613348	PM JACIARA/MT	240.000,00	54.122,22		240.000,00	31-dez-07	31-dez-12	1 - Adimplente
2	0241933-66	613349	PM NAVEGANTES/SC	150.000,00	55.129,17		150.000,00	26-dez-07	30-jun-12	1 - Adimplente
2	0241931-47	613353	PM CASCAVEL/CE	140.000,00	7.000,00		140.000,00	26-dez-07	30-mai-12	1 - Adimplente
2	0241926-74	613354	STERE-SECTARIA/BA	100.000,00	10.000,00		200.000,00	31-dez-07	04-mar-12	1 - Adimplente
2	0241925-60	613355	STERE-SECTARIA/BA	100.000,00	10.000,00		200.000,00	31-dez-07	04-mar-12	1 - Adimplente
2	0241923-40	613356	STERE-SECTARIA/BA	100.000,00	10.000,00		200.000,00	31-dez-07	04-mar-12	1 - Adimplente
2	0241924-55	613357	STERE-SECTARIA/BA	100.000,00	10.000,00		100.000,00	31-dez-07	04-mar-12	1 - Adimplente
2	0241911-07	613358	PM CRISTAL - RS/RS	100.000,00	3.000,00		100.000,00	31-dez-07	30-dez-12	1 - Adimplente
2	0246450-41	613359	PM GUARATUBA/PR	200.000,00	80.363,14		280.000,00	31-dez-07	30-ago-11	1 - Adimplente
2	0246449-01	613360	PM CURITIBA/PR	700.000,00	175.000,00		700.000,00	31-dez-07	30-jun-12	1 - Adimplente
2	0246458-24	613361	PM ST M B VISTA/PE	200.000,00	31.229,87		200.000,00	31-dez-07	31-dez-12	1 - Adimplente
2	0242577-74	613364	PM URUBURETAMA/CE	213.365,04	6.400,95		213.365,04	27-dez-07	30-ago-12	1 - Adimplente
2	0242585-71	613366	PM RONDONOPOLIS/MT	200.000,00	38.038,55	52.553,33	200.000,00	31-dez-07	31-dez-12	1 - Adimplente
2	0242587-99	613368	PM SURUBIM/PE	100.000,00	20.772,66		140.000,00	31-dez-07	09-set-11	1 - Adimplente
2	0242595-96	613372	PM VILA NOVA/MA	130.000,00	6.500,00		130.000,00	28-dez-07	31-out-12	1 - Adimplente
2	0242599-31	613375	PM CRISTINO CAS/PI	200.000,00	6.000,00		200.000,00	29-dez-07	30-ago-12	1 - Adimplente
2	0243230-04	613376	PM TABOAO SERRA/SP	1.000.000,00	200.000,00		1.000.000,00	28-dez-07	28-nov-12	1 - Adimplente

2	0243228-63	613378	SEPOF/PA	100.000,00	5.000,00		100.000,00	31-dez-07	30-nov-12	1 - Adimplente
2	0243226-44	613379	PM VENANCIO AIR/RS	100.000,00	90.166,06		100.000,00	28-dez-07	30-dez-12	1 - Adimplente
2	0243221-94	613382	PM ST A LEVERGE/MT	300.000,00	24.000,00		300.000,00	27-dez-07	31-ago-12	1 - Adimplente
2	0243261-86	613384	PM MARABA/PA	1.750.000,00	87.500,00		1.750.000,00	31-dez-07	30-abr-12	1 - Adimplente
2	0243268-55	613385	ESTADO MA/MA	8.000.000,00	800.000,00		8.000.000,00	28-dez-07	28-jun-12	1 - Adimplente
2	0243218-47	613387	PM SAMBAIBA/MA	123.809,00	14.202,49		83.809,00	27-dez-07	30-jun-11	1 - Adimplente
2	0243215-15	613388	PM ALCANTARA/MA	100.000,00	22.476,01		199.997,33	27-dez-07	29-fev-12	1 - Adimplente
2	0243216-29	613389	PM PIRAPEMAS/MA	100.000,00	3.000,00		100.000,00	27-dez-07	30-jun-12	1 - Adimplente
2	0243234-40	613390	PM LAJES - RN/RN	100.000,00	5.000,00	11.496,67	100.000,00	31-dez-07	08-mar-12	1 - Adimplente
2	0243236-60	613391	PM MONTE DAS G./RN	140.000,00	7.000,00	70.000,00	140.000,00	31-dez-07	20-mai-12	1 - Adimplente
2	0243241-33	613397	PM MISSAO VELHA/CE	300.000,00	34.806,50		297.993,33	28-dez-07	30-jan-12	1 - Adimplente
2	0243240-29	613401	PM ALTO SANTO/CE	730.000,00	21.900,00		730.000,00	31-dez-07	30-set-12	1 - Adimplente
2	0243886-31	613402	PM TRES FORQUIL/RS	100.000,00	3.000,00		100.000,00	28-dez-07	30-dez-12	1 - Adimplente
2	0243887-45	613403	PM SAPIRANGA/RS	300.000,00	182.593,39		300.000,00	31-dez-07	30-dez-12	1 - Adimplente
2	0243899-89	613405	PM DE RIACHAO/MA	300.000,00	39.427,14		296.316,90	31-dez-07	31-out-12	1 - Adimplente
2	0244482-73	613406	PM PENALVA/MA	280.000,00	14.740,00		280.000,00	31-dez-07	30-jun-12	1 - Adimplente
2	0244483-87	613408	PM RIO CLARO/SP	500.000,00	100.000,00		500.000,00	31-dez-07	31-dez-12	1 - Adimplente
2	0244485-05	613409	PM BOA VIAGEM/CE	145.000,00	7.250,00		145.000,00	31-dez-07	30-jun-12	1 - Adimplente
2	0244497-48	613410	PM ANT DO NORTE/CE		6.000,00			31-dez-07	30-dez-11	1 - Adimplente

				200.000,00			200.000,00			
2	0244499-67	613412	PM CABIXI/RO	60.000,00	4.000,00		60.000,00	31-dez-07	30-abr-11	1 - Adimplente
2	0244508-71	613416	PM FORTIM/CE	140.000,00	5.943,30		140.000,00	31-dez-07	30-ago-12	1 - Adimplente
2	0246451-56	613425	PM PAU DARCO/PA	170.000,00	18.942,91		170.000,00	31-dez-07	30-set-12	1 - Adimplente
2	0246423-06	613427	PM SANTA CRUZ/RN	550.000,00	84.481,34		550.000,00	31-dez-07	20-fev-12	1 - Adimplente
2	0246424-10	613428	PM S FERNANDO/RN	250.000,00	13.800,00		250.000,00	31-dez-07	20-mai-12	1 - Adimplente
2	0246422-93	613431	PM JUCURUTU/RN	400.000,00	336.718,78		400.000,00	31-dez-07	20-fev-12	1 - Adimplente
2	0246436-55	613433	PM COREAU/CE	150.000,00	4.500,00		150.000,00	31-dez-07	30-jun-12	1 - Adimplente
2	0246437-69	613434	PM QUITERIANOPO/CE	270.000,00	30.660,18		270.000,00	31-dez-07	30-set-11	1 - Adimplente
2	0246468-49	613437	PM ESTRELA/RS	200.000,00	49.286,25		120.000,00	31-dez-07	30-dez-11	1 - Adimplente
2	0246478-65	613439	PM ARAPIRACA/AL	2.250.000,00	157.500,00		2.250.000,00	28-dez-07	22-mar-12	1 - Adimplente
2	0246479-79	613440	PM BARRA SANTAN/PB	300.000,00	9.000,00		300.000,00	31-dez-07	31-dez-12	1 - Adimplente
2	0246474-27	613441	PM SAO FIDELIS/RJ	400.000,00	80.000,00		400.000,00	31-dez-07	26-abr-12	1 - Adimplente
2	0246475-32	613442	PM SALVADOR-BA/BA	600.000,00	80.441,41	389.440,00	600.000,00	31-dez-07	30-abr-12	1 - Adimplente
2	0246481-10	613443	SEC EDUCACAO GO/GO	250.000,00	25.000,00		250.000,00	31-dez-07	31-dez-12	1 - Adimplente
2	0246476-46	613444	SEC EDUCACAO GO/GO	250.000,00	25.000,00		250.000,00	31-dez-07	31-dez-12	1 - Adimplente
2	0246477-51	613445	SEC EDUCACAO GO/GO	200.000,00	20.000,00		200.000,00	31-dez-07	31-dez-12	1 - Adimplente
2	0246897-37	613446	CAJUEIRO/AL	200.000,00	13.570,28		200.000,00	28-dez-07	24-abr-12	1 - Adimplente

2	0246899-56	613447	PAO DE ACUCAR/AL	180.000,00	9.000,00		180.000,00	28-dez-07	05-set-12	1 - Adimplente
2	0246898-41	613449	OLHO D FLORES/AL	180.000,00	9.199,25		180.000,00	28-dez-07	30-nov-12	1 - Adimplente
2	0246932-69	613454	PM OLINDA/PE	2.427.000,00	195.724,68		2.427.000,00	31-dez-07	25-abr-12	1 - Adimplente
2	0246945-16	613455	PM TABOAO SERRA/SP	500.000,00	100.000,00		500.000,00	31-dez-07	30-set-12	1 - Adimplente
2	0246959-80	613459	PM CEREJEIRAS/RO	250.000,00	71.603,74		250.000,00	31-dez-07	30-abr-12	1 - Adimplente
2	0246929-12	613462	PM XINGUARA/PA	275.000,00	8.250,00		275.000,00	31-dez-07	30-abr-12	1 - Adimplente
2	0246955-43	613464	PM SAO BENEDITO/CE	200.000,00	27.087,47		200.000,00	31-dez-07	30-mai-12	1 - Adimplente
2	0246926-81	613468	PM S.M.BARREIRA/PA	125.000,00	3.750,00		125.000,00	31-dez-07	30-jan-12	1 - Adimplente
2	0246912-28	613470	PM SAO JOAO/PE	130.000,00	16.133,95		130.000,00	31-dez-07	30-dez-12	1 - Adimplente
2	0246908-69	613471	PM CABO/PE	500.000,00	1.400.181,29		500.000,00	31-dez-07	18-jun-12	1 - Adimplente
2	0246907-55	613472	PM CAMUTANGA/PE	300.000,00	15.000,00		300.000,00	31-dez-07	30-dez-12	1 - Adimplente
2	0246903-17	613474	PM CAMPO REDOND/RN	170.000,00	72.965,65		170.000,00	31-dez-07	20-mar-12	1 - Adimplente
2	0246902-03	613478	PM S.CAIADA/RN	250.000,00	7.500,00		250.000,00	31-dez-07	10-jan-12	1 - Adimplente
2	0247483-54	613479	PM ITINGA DO MA/MA	300.000,00	25.194,90		300.000,00	31-dez-07	31-mai-12	1 - Adimplente
2	0247498-29	613480	PM LIM. DO NORT/CE	300.000,00	35.000,00		300.000,00	31-dez-07	30-jun-12	1 - Adimplente
2	0247497-15	613485	PM NANUQUE/MG	300.000,00	104.901,75		300.000,00	31-dez-07	25-abr-12	1 - Adimplente
2	0247493-79	613486	PM PIRASSUNUNGA/SP	500.000,00	297.747,19		500.000,00	31-dez-07	30-jun-12	1 - Adimplente
2	0247425-40	613489	PM GOIANIA/GO	120.000,00	33.929,78		110.731,66	31-dez-07	30-nov-11	1 - Adimplente

2	0247424-35	613490	PM GOIANIA/GO	510.000,00	51.000,00		510.000,00	31-dez-07	31-mai-13	1 - Adimplente
2	0247440-39	613493	PM A. RODRIGUES/RN	100.000,00	3.000,00		100.000,00	31-dez-07	20-fev-12	1 - Adimplente
2	0247451-71	613496	PM JOSE MIPIBU/RN	300.000,00	50.770,54	29.540,00	300.000,00	31-dez-07	20-abr-12	1 - Adimplente
2	0247456-21	613497	PM ZE DOCA/MA	100.000,00	5.000,00		100.000,00	31-dez-07	30-jun-12	1 - Adimplente
2	0247457-35	613498	PM SANTANA MA/MA	200.000,00	14.326,49		120.000,00	31-dez-07	30-jun-11	1 - Adimplente
2	0247442-58	613499	PM CANGUARETAMA/RN	100.000,00	6.000,00		100.000,00	29-dez-07	20-set-11	1 - Adimplente
2	0247443-62	613502	PM CARNAUBAIS/RN	100.000,00	6.000,00		100.000,00	31-dez-07	20-mai-12	1 - Adimplente
2	0247441-43	613503	PM CAICARA RIO/RN	100.000,00	3.000,00		100.000,00	31-dez-07	10-dez-11	1 - Adimplente
2	0247446-95	613504	PM LAGOA D ANTA/RN	100.000,00	3.000,00		100.000,00	31-dez-07	20-jul-12	1 - Adimplente
2	0247447-08	613505	PM CARAUBAS/RN	120.000,00	6.000,00		120.000,00	31-dez-07	20-fev-12	1 - Adimplente
2	0247602-97	613509	PM IRAUCUBA/CE	1.000.000,00	138.472,54		1.000.000,00	31-dez-07	28-fev-13	1 - Adimplente
2	0247601-83	613512	PM PEREIRO/CE	300.000,00	12.811,46		300.000,00	31-dez-07	30-jun-12	1 - Adimplente
2	0247714-43	613516	PM BARRA CORDA/MA	150.000,00	20.000,00		150.000,00	31-dez-07	28-jun-12	1 - Adimplente
2	0247732-66	613517	PM V.DA ROCA/BA	300.000,00	15.000,00		300.000,00	31-dez-07	05-set-12	1 - Adimplente
2	0247917-95	613528	MARECHAL DEODOR/AL	250.000,00	13.750,00		250.000,00	28-dez-07	27-jun-12	1 - Adimplente
2	0247733-70	613530	SEC INF EST PI/PI	1.100.000,00	130.924,86		1.100.000,00	31-dez-07	31-ago-12	1 - Adimplente
2	0247921-55	613531	PM BURITIRANA/MA	70.000,00	2.100,00	35.000,00	70.000,00	31-dez-07	30-abr-12	1 - Adimplente
2	0247918-08	613532	PM BURITIRANA/MA	70.000,00	2.100,00	35.000,00	70.000,00	31-dez-07	30-abr-12	1 - Adimplente

2	0247919-12	613533	SEC EST ESPORTE/PA	206.000,00	10.300,00	206.000,00	206.000,00	31-dez-07	30-nov-13	1 - Adimplente
2	0247932-84	613539	PM PEDRO AVELIN/RN	150.000,00	4.500,00		150.000,00	31-dez-07	20-fev-12	1 - Adimplente
2	0248003-61	613541	PM TAUÁ/CE	200.000,00	20.000,00		200.000,00	31-dez-07	30-set-12	1 - Adimplente
2	0226490-03	615394	STERE-SECTARIA/BA	530.000,00	53.000,00		1.060.000,00	31-dez-07	04-mar-12	1 - Adimplente
2	0226476-28	615395	PM JAGUARAO/RS	140.000,00	30.443,13		140.000,00	28-dez-07	30-dez-12	1 - Adimplente
2	0230914-00	615396	PM ROLADOR/RS	80.000,00	55.677,48		80.000,00	31-dez-07	30-mar-12	1 - Adimplente
2	0232065-76	615398	PM LAGOA SANTA/GO	150.000,00	7.657,28		150.000,00	28-dez-07	31-mar-12	1 - Adimplente
2	0239868-37	615400	PM VARZEA GRAND/MT	150.000,00	15.000,00		150.000,00	31-dez-07	30-jun-12	1 - Adimplente
2	0239928-50	615401	SEINFRA/CE	100.000,00	13.003,90		70.000,00	28-dez-07	30-mai-11	1 - Adimplente
2	0239929-64	615402	SEINFRA/CE	150.000,00	15.000,00		150.000,00	28-dez-07	30-jul-11	1 - Adimplente
2	0228274-21	615405	SEC ESPORTE PE/PE	200.000,00	34.919,77		200.000,00	31-dez-07	31-dez-12	1 - Adimplente
2	0244514-59	615408	PM ITANHANGA/MT	300.000,00	9.000,00		300.000,00	31-dez-07	04-out-11	1 - Adimplente
2	0226465-90	615588	FUNDESPI/PI	125.000,00	31.096,14		125.000,00	26-dez-07	31-ago-12	1 - Adimplente
2	0243895-42	615589	PM ARACAJU/SE	2.000.000,00	538.418,66		2.000.000,00	31-dez-07	28-fev-13	1 - Adimplente
2	0239867-23	618996	PM N.GUARITA/MT	300.000,00	9.000,00		300.000,00	17-dez-07	30-jun-12	1 - Adimplente
2	0247427-69	618997	PM CANARANA/MT	200.000,00	22.455,26		200.000,00	31-dez-07	01-dez-11	1 - Adimplente
2	0238522-33	619098	PM ALFENAS/MG	300.000,00	59.970,20		300.000,00	31-dez-07	30-dez-12	1 - Adimplente
2	0226145-15	620091	PM V. REDONDA/RJ	500.000,00	870.797,72		500.000,00	28-dez-07	30-jul-12	1 - Adimplente
2	0226149-52	620093	PM V. REDONDA/RJ		70.000,00			28-dez-07	28-fev-12	1 - Adimplente

				350.000,00			350.000,00			
2	0226368-17	620095	PM VIT.CONQUIST/BA	20.000,00	2.000,00		20.000,00	28-dez-07	30-abr-12	1 - Adimplente
2	0226495-55	620099	PM VASSOURAS/RJ	200.000,00	49.204,15		200.000,00	28-dez-07	25-jun-12	1 - Adimplente
2	0228056-83	620100	PM ITAIBA/PE	300.000,00	95.877,24		300.000,00	31-dez-07	30-dez-12	1 - Adimplente
2	0229340-47	620102	PM SOLIDAO/PE	250.000,00	7.478,53	70.000,00	250.000,00	27-nov-07	27-nov-12	1 - Adimplente
2	0230855-94	620104	PM VASSOURAS/RJ	200.000,00	44.610,04		400.000,00	28-dez-07	28-jun-11	1 - Adimplente
2	0230842-33	620111	PM CORRENTINA/BA	400.000,00	53.298,99	320.000,00	400.000,00	28-dez-07	30-abr-12	1 - Adimplente
2	0231022-35	620112	PM PETROLANDIA/PE	100.000,00	88.348,06		100.000,00	19-dez-07	30-jul-12	1 - Adimplente
2	0231018-76	620113	PM VERTENTE DO/PE	100.000,00	19.104,30		70.000,00	18-dez-07	16-jun-11	1 - Adimplente
2	0231051-99	620114	PM T. FREITAS/BA	300.000,00	23.880,00		200.000,00	27-dez-07	30-nov-11	1 - Adimplente
2	0232039-44	620116	PM CAMPOS GERAIS/MG	30.000,00	10.098,27		-	31-dez-07	30-jul-11	1 - Adimplente
2	0232040-73	620118	PM ITAMONTE/MG	80.000,00	4.056,00		80.000,00	31-dez-07	30-ago-12	1 - Adimplente
2	0232038-30	620120	PM CAMPANHA/MG	30.000,00	1.747,58		30.000,00	31-dez-07	30-jul-12	1 - Adimplente
2	0234932-02	620124	PM JITAUNA/BA	280.000,00	54.023,88	112.504,00	280.000,00	27-dez-07	30-abr-12	1 - Adimplente
2	0235809-39	620129	PM OURO FINO/MG	180.000,00	159.487,73		180.000,00	31-dez-07	30-out-12	1 - Adimplente
2	0238524-52	620134	PM CAMPOS GERAIS/MG	270.000,00	136.393,54		270.000,00	31-dez-07	30-jul-12	1 - Adimplente
2	0238570-22	620135	PM B.PIRAI/RJ	400.000,00	169.968,91		400.000,00	28-dez-07	25-set-11	1 - Adimplente
2	0239974-29	620136	PM B CHOCA/BA	200.000,00	54.706,94	10.560,00	210.560,00	28-dez-07	30-abr-12	1 - Adimplente

2	0240577-33	620137	PM PARATINGA/BA	60.000,00	50.000,00		60.000,00	31-dez-07	30-nov-11	1 - Adimplente
2	0240587-59	620142	PM VASSOURAS/RJ	150.000,00	44.087,35		150.000,00	28-dez-07	28-jun-11	1 - Adimplente
2	0241932-52	620145	PM S.B DO SUL/PE	200.000,00	5.641,83		200.000,00	31-dez-07	30-dez-12	1 - Adimplente
2	0244486-19	620146	PM BELO CAMPO/BA	280.000,00	14.000,00		280.000,00	28-dez-07	30-abr-12	1 - Adimplente
2	0244493-01	620147	PM IGAPORA/BA	200.000,00	6.000,00		200.000,00	28-dez-07	30-abr-12	1 - Adimplente
2	0247486-87	620154	PM ARACATU/BA	250.000,00	7.500,00		250.000,00	31-dez-07	30-nov-12	1 - Adimplente
2	0247438-98	620155	PM ITABUNA-BA/BA	500.000,00	50.000,00		500.000,00	31-dez-07	30-nov-12	1 - Adimplente
2	0238042-22	620253	PM JAGUAPITA/PR	250.000,00	18.228,71		250.000,00	06-dez-07	30-abr-12	1 - Adimplente
2	0235783-32	620287	PM P. VITORIA/PR	100.000,00	18.485,82		100.000,00	11-dez-07	30-mar-12	1 - Adimplente
2	0230983-43	620430	PM OURO FINO/MG	230.000,00	92.149,32		230.000,00	28-nov-07	30-abr-12	1 - Adimplente
2	0232044-18	620432	PM VARGINHA/MG	440.000,00	426.661,23		440.000,00	31-dez-07	30-dez-12	1 - Adimplente
2	0232182-97	620433	PM RIO DO OESTE/SC	300.000,00	108.568,33		300.000,00	28-dez-07	30-dez-11	1 - Adimplente
2	0239916-16	620438	PM BENEDITO NOV/SC	150.000,00	76.181,85		150.000,00	31-dez-07	28-fev-12	1 - Adimplente
2	0241941-63	620440	PM VARGINHA/MG	400.000,00	387.873,85		400.000,00	31-dez-07	30-dez-12	1 - Adimplente
2	0244489-41	620443	PM AGRONOMICA/SC	100.000,00	41.925,73		100.000,00	26-dez-07	31-jan-12	1 - Adimplente
2	0246938-23	620445	PM RONDINHA/RS	100.000,00	24.981,60		100.000,00	31-dez-07	30-jun-12	1 - Adimplente
2	0246940-66	620446	PM SARANDI RS/RS	250.000,00	40.979,55		250.000,00	31-dez-07	31-mar-12	1 - Adimplente
2	0246948-48	620448	PM JOIA/RS	60.000,00	11.438,10		60.000,00	31-dez-07	31-mar-12	1 - Adimplente

2	0230950-57	621272	PM PASSO FUNDO/RS	150.000,00	153.832,97		150.000,00	24-dez-07	30-jul-12	1 - Adimplente
2	0226388-58	621274	PM PASSO FUNDO/RS	50.000,00	10.000,00		50.000,00	24-dez-07	30-abr-12	1 - Adimplente
2	0226498-87	621275	PM SAO LEOPOLDO/RS	80.000,00	220.000,00		80.000,00	28-dez-07	30-dez-12	1 - Adimplente
2	0226478-46	621276	PM ROLANTE/RS	100.000,00	3.000,00		100.000,00	31-dez-07	30-dez-12	1 - Adimplente
2	0230925-30	621279	PM CAPAO CANOA/RS	80.000,00	50.000,00		80.000,00	31-dez-07	30-dez-12	1 - Adimplente
2	0230902-68	621280	PM NOVA ST RITA/RS	50.000,00	1.500,00		50.000,00	31-dez-07	30-dez-12	1 - Adimplente
2	0230874-28	621282	PM PORTO ALEGRE/RS	80.000,00	-	16.000,00	80.000,00	31-dez-07	30-dez-11	1 - Adimplente
2	0230962-90	621284	PM PILAR GOIAS/GO	120.000,00	3.648,61		120.000,00	31-dez-07	31-dez-12	1 - Adimplente
2	0232303-57	621286	PM BARROS CASSA/RS	300.000,00	22.088,94		300.000,00	20-dez-07	30-mar-12	1 - Adimplente
2	0235846-88	621288	PM BRAZABRANTES/GO	130.000,00	6.500,00		130.000,00	31-dez-07	30-mai-12	1 - Adimplente
2	0237439-98	621289	PM NOVA ST RITA/RS	150.000,00	4.500,00		150.000,00	31-dez-07	30-dez-12	1 - Adimplente
2	0238547-24	621297	PM ARROIO DOS R/RS	40.000,00	1.200,00		40.000,00	31-dez-07	30-dez-12	1 - Adimplente
2	0239888-78	621301	PM NOVA ST RITA/RS	150.000,00	4.500,00		150.000,00	31-dez-07	30-dez-12	1 - Adimplente
2	0239885-45	621302	PM PORTO ALEGRE/RS	100.000,00	-		100.000,00	31-dez-07	30-dez-11	1 - Adimplente
2	0239873-01	621303	PM OSORIO/RS	75.000,00	15.000,00		75.000,00	31-dez-07	30-dez-12	1 - Adimplente
2	0239922-95	621304	PM NOVA ST RITA/RS	100.000,00	3.000,00		100.000,00	31-dez-07	30-dez-12	1 - Adimplente
2	0240562-68	621305	PM CAPAO CANOA/RS	75.000,00	45.000,00		75.000,00	31-dez-07	30-dez-11	1 - Adimplente
2	0243475-66	621309	PM CANTA/RR	1.573.469,77	47.204,09		1.573.469,77	28-dez-07	21-abr-12	1 - Adimplente
2	0243889-64	621313	PM N.HARTZ/RS	145.000,00	47.544,37		145.000,00	24-dez-07	30-dez-11	1 - Adimplente

2	0244500-98	621315	PM ROLANTE/RS	180.000,00	42.460,99		180.000,00	31-dez-07	30-dez-12	1 - Adimplente
2	0246934-87	621316	PM IRACEMA/RR	215.000,00	32.336,01		215.000,00	31-dez-07	11-jun-12	1 - Adimplente
2	0246960-17	621317	PM PILAR GOIAS/GO	150.000,00	15.000,00		150.000,00	31-dez-07	31-dez-12	1 - Adimplente
2	0211983-40	621501	PM I.DO PIAUI/PI	200.000,00	106.268,17		200.000,00	27-dez-07	30-mai-12	1 - Adimplente
2	0239890-19	622414	PM S.SEB. CAI/RS	100.000,00	10.000,00		100.000,00	31-dez-07	30-dez-12	1 - Adimplente
2	0263213-15	627269	PM TRES MARIAS/MG	877.500,00	41.703,69	242.190,00	877.500,00	20-jun-08	30-dez-12	1 - Adimplente
2	0263003-73	627271	PM S.FRANCISCO/MG	126.750,00	15.872,30		202.800,00	20-jun-08	30-nov-11	1 - Adimplente
2	0262469-81	627272	PM CARD MOREIRA/RJ	487.500,00	58.500,00		487.500,00	30-jun-08	27-jun-12	1 - Adimplente
2	0262588-21	627274	PM CARD MOREIRA/RJ	195.000,00	7.000,00		195.000,00	30-jun-08	27-nov-11	1 - Adimplente
2	0263778-49	627275	PM TURMALINA/MG	97.500,00	2.437,61		78.000,00	27-jun-08	30-set-11	1 - Adimplente
2	0263775-17	627276	PM MINAS NOVAS/MG	141.375,00	4.242,00	113.128,00	141.375,00	25-jun-08	30-nov-12	1 - Adimplente
2	0263792-24	627277	PM PERUIBE/SP	97.500,00	18.556,00		97.500,00	27-jun-08	30-abr-12	1 - Adimplente
2	0262999-97	628407	PM GLAUCILANDIA/MG	97.500,00	5.527,46		156.000,00	02-jul-08	30-jun-11	1 - Adimplente
2	0263915-03	628409	PM MAMONAS/MG	341.250,00	49.651,00	111.281,63	341.250,00	01-jul-08	30-jun-12	1 - Adimplente
2	0264095-03	628412	PM APARECIDA/TO	97.500,00	5.500,00	30.634,50	97.500,00	30-jun-08	30-jun-12	1 - Adimplente
2	0262910-37	628947	PM S. MATOS -RN/RN	136.500,00	6.825,00		136.500,00	01-jul-08	10-abr-12	1 - Adimplente
2	0262602-08	628948	PM S.J. BARRA/RJ	136.500,00	11.595,21	109.200,00	136.500,00	01-jul-08	31-mar-12	1 - Adimplente
2	0263358-63	628954	PM NATIVIDADE/RJ	243.750,00	38.423,72		243.750,00	07-jul-08	07-jul-11	1 - Adimplente

2	0263075-48	628955	PM JACAREI/SP	146.250,00	11.687,11		146.250,00	01-jul-08	26-jun-12	1 - Adimplente
2	0263209-56	628957	PM UMIRIM/CE	97.500,00	16.039,83	47.500,00	97.500,00	07-jul-08	30-mar-13	1 - Adimplente
2	0263210-84	628958	PM UMIRIM/CE	97.500,00	16.039,83	13.211,25	97.500,00	04-jul-08	30-jun-12	1 - Adimplente
2	0262641-75	628959	PM SAO FIDELIS/RJ	292.500,00	9.919,30		292.500,00	10-jul-08	06-mar-12	1 - Adimplente
2	0262503-08	628961	PM VARZEA ALEGR/CE	390.000,00	68.669,57	88.426,00	390.000,00	30-jun-08	30-out-12	1 - Adimplente
2	0262545-07	628962	PM ITAPIOCA/CE	975.000,00	48.750,00	34.775,00	975.000,00	03-jul-08	30-nov-12	1 - Adimplente
2	0263913-85	628963	PM CERRO CORA/RN	185.250,00	14.800,00	148.200,00	185.250,00	09-jul-08	10-abr-12	1 - Adimplente
2	0264047-14	628966	PM CENTRAL MARA/MA	146.250,00	4.750,00		146.250,00	04-jul-08	31-jul-12	1 - Adimplente
2	0263104-91	629109	PM NOVO ALEGRE/TO	146.250,00	4.523,19	106.782,00	146.250,00	30-jun-08	30-jun-12	1 - Adimplente
2	0265816-56	629652	PM APIAI/SP	97.500,00	24.769,23		97.500,00	29-jul-08	30-jun-12	1 - Adimplente
2	0265815-41	629653	PM APIAI/SP	97.500,00	18.755,29		97.500,00	29-jul-08	31-mar-12	1 - Adimplente
2	0264641-14	629654	UEMG/MG	1.950.000,00	1.000.000,00		3.500.000,00	16-jul-08	31-dez-11	1 - Adimplente
2	0263160-87	629664	PM AMERICANA/SP	97.500,00	10.833,33	78.000,00	97.500,00	03-jul-08	19-abr-12	1 - Adimplente
2	0263227-78	629666	PM MATA/RS	97.500,00	32.500,00	46.260,50	97.500,00	18-jul-08	03-dez-12	1 - Adimplente
2	0262977-38	629669	PM CERRO CORA/RN	97.500,00	4.513,71	78.000,00	97.500,00	22-jul-08	20-abr-12	1 - Adimplente
2	0262707-64	629671	PM HORTOLANDIA/SP	390.000,00	175.351,31	91.546,00	390.000,00	03-jul-08	27-out-12	1 - Adimplente
2	0262710-19	629672	PM SUMARE/SP	146.250,00	64.012,49	65.617,50	146.250,00	03-jul-08	29-jun-12	1 - Adimplente
2	0262505-27	629674	PM HORTOLANDIA/SP	97.500,00	10.833,33		97.500,00	03-jul-08	25-abr-12	1 - Adimplente
2	0263919-49	629676	PM CON COITE/BA	687.375,00	36.177,63	124.134,16	687.375,00	22-jul-08	05-set-12	1 - Adimplente

2	0264593-35	629679	PM ARAGUAINA/TO	975.000,00	51.315,79		975.000,00	22-jul-08	22-jul-12	1 - Adimplente
2	0263477-02	630282	PM PIRACAIA/SP	97.500,00	3.015,46		97.500,00	27-jun-08	20-mai-11	1 - Adimplente
2	0263575-90	630285	PM JOACABA/SC	195.000,00	10.530,25		156.000,00	18-jul-08	31-dez-11	1 - Adimplente
2	0263598-62	630287	PM HUMAITA/RS	97.500,00	206.015,40	64.834,25	121.553,25	28-jul-08	30-mai-12	1 - Adimplente
2	0263268-74	630291	PM REMANSO/BA	175.500,00	39.130,68	24.385,10	175.500,00	11-ago-08	05-mar-13	1 - Adimplente
2	0263271-29	630292	PM CACAPAVA/SP	146.250,00	41.893,44		146.250,00	26-jun-08	29-abr-12	1 - Adimplente
2	0263323-44	630293	PM MONTENEGRO/RS	97.500,00	10.833,33		97.500,00	01-ago-08	30-dez-12	1 - Adimplente
2	0263350-80	630294	PM S. ALEXANDRE/MA	195.000,00	6.030,92		195.000,00	14-jul-08	31-jul-12	1 - Adimplente
2	0263375-71	630295	PM COLORADO/RS	97.500,00	3.412,50		97.500,00	18-jul-08	30-nov-11	1 - Adimplente
2	0263397-38	630296	PM DIADEMA/SP	146.250,00	42.438,49		146.250,00	30-jul-08	25-jan-13	1 - Adimplente
2	0263405-37	630297	PM PASTOS BONS/MA	243.750,00	8.250,00	80.340,00	243.750,00	31-jul-08	31-ago-12	1 - Adimplente
2	0263164-22	630304	PM COLORADO/RS	97.500,00	3.863,99		97.500,00	18-jul-08	30-nov-11	1 - Adimplente
2	0263228-82	630306	PM MATA/RS	97.500,00	32.500,00	46.013,50	97.500,00	18-jul-08	03-dez-12	1 - Adimplente
2	0262932-96	630308	CAMPO ALEGRE/AL	185.250,00	5.557,50		185.250,00	30-jun-08	31-dez-11	1 - Adimplente
2	0262947-62	630309	PM G.L.ROCHA/MA	292.500,00	29.634,23	75.630,75	526.500,00	14-jul-08	31-ago-12	1 - Adimplente
2	0263005-92	630310	PM CORUPA/SC	243.750,00	443.473,71	233.805,00	243.750,00	06-ago-08	31-mar-12	1 - Adimplente
2	0262625-72	630312	PM CACAPAVA/SP	195.000,00	22.508,94		195.000,00	26-jun-08	29-abr-12	1 - Adimplente
2	0262693-09	630315	PM VIDEIRA/SC	292.500,00	45.062,37	113.938,50	292.500,00	18-jul-08	30-mar-12	1 - Adimplente

2	0262729-21	630317	PM F.MORATO/SP	97.500,00	10.833,33	46.865,00	97.500,00	03-jul-08	31-mai-12	1 - Adimplente
2	0263760-41	630322	PM ALTO ALEGRE/RO	175.500,00	9.900,00		175.500,00	24-jul-08	30-out-11	1 - Adimplente
2	0263927-46	630324	PM C.L.PAULISTA/SP	97.500,00	31.645,00		97.500,00	30-jun-08	12-out-11	1 - Adimplente
2	0263970-85	630325	PM JUNDIAI/SP	97.500,00	49.463,19		97.500,00	30-jun-08	09-mai-12	1 - Adimplente
2	0264100-70	630326	PM LAVANDEIRA/TO	97.500,00	48.500,40	48.750,00	102.131,25	03-jul-08	03-jul-12	1 - Adimplente
2	0264059-60	630327	PM BACURITUBA/MA	243.750,00	7.538,65	59.345,00	487.500,00	28-jul-08	30-mar-12	1 - Adimplente
2	0267340-44	630333	PM CON COITE/BA	292.500,00	38.008,49		292.500,00	25-jul-08	05-nov-12	1 - Adimplente
2	0268388-34	630334	PM LONDRINA/PR	1.462.500,00	365.625,00		1.462.500,00	04-jul-08	31-mai-12	1 - Adimplente
2	0265803-07	630335	PM CHAPECO/SC	390.000,00	415.270,21		390.000,00	17-jul-08	30-dez-12	1 - Adimplente
2	0264576-28	630508	PM SANTOS/SP	487.500,00	60.462,36		487.500,00	28-jul-08	30-dez-11	1 - Adimplente
2	0265975-88	630837	PM S.GONC.ABAET/MG	97.500,00	5.000,00		97.500,00	16-jul-08	30-jun-12	1 - Adimplente
2	0263550-08	630839	PM LIMEIRA/SP	780.000,00	300.000,00		780.000,00	27-jun-08	30-dez-12	1 - Adimplente
2	0263152-80	630845	PM VARGEM G.SUL/SP	292.500,00	204.592,42		292.500,00	27-jun-08	30-jun-12	1 - Adimplente
2	0262911-41	630847	PM STO ANTONIO/RN	97.500,00	3.100,00	13.510,25	97.500,00	17-jul-08	20-jun-12	1 - Adimplente
2	0262760-26	630849	PM GUAPIARA/SP	97.500,00	3.015,50		97.500,00	18-jul-08	30-mai-12	1 - Adimplente
2	0262773-74	630850	PM ALAMBARI/SP	390.000,00	51.785,27		390.000,00	18-jul-08	31-dez-12	1 - Adimplente
2	0264592-21	630854	PM ARIQUEMES/RO	243.750,00	128.722,12		241.742,85	18-jul-08	30-out-11	1 - Adimplente
2	0263407-56	631340	PM CACERES/MT	195.000,00	15.542,11	43.225,00	195.000,00	14-ago-08	31-dez-12	1 - Adimplente

2	0263060-73	631343	PM CANARANA/MT	175.500,00	28.395,05	14.490,45	175.500,00	14-ago-08	31-ago-12	1 - Adimplente
2	0262573-56	631346	PM SAPUCAI MIRI/MG	97.500,00	24.282,46		97.500,00	04-ago-08	30-dez-12	1 - Adimplente
2	0264024-41	631348	PM ITAJAI/SC	195.000,00	57.876,29		195.000,00	04-ago-08	30-jun-12	1 - Adimplente
2	0265765-44	631919	PM NOVA PALMA/RS	97.500,00	278.343,30	78.000,00	-	16-ago-08	08-set-11	1 - Adimplente
2	0263746-55	631921	UEMA/MA	390.000,00	202.486,19	71.825,00	780.000,00	31-jul-08	30-mar-12	1 - Adimplente
2	0263594-24	631923	PM PALMITOS/SC	97.500,00	71.789,66		97.500,00	13-ago-08	31-dez-11	1 - Adimplente
2	0263644-21	631925	PM BARRACAO/PR	487.500,00	148.263,31	95.826,25	487.500,00	11-ago-08	11-dez-12	1 - Adimplente
2	0263272-33	631927	PM CUNHA/SP	146.250,00	20.594,51	88.500,00	146.250,00	24-jun-08	19-fev-12	1 - Adimplente
2	0263056-12	631933	SEC.EST.ESPORTE/MG	175.500,00	90.000,00		291.000,00	21-ago-08	30-dez-12	1 - Adimplente
2	0263057-26	631934	SEC.EST.ESPORTE/MG	117.487,50	60.250,00		211.575,00	21-ago-08	30-dez-12	1 - Adimplente
2	0263058-30	631935	PM ARAPUTANGA/MT	146.250,00	61.157,80	27.680,25	146.250,00	20-ago-08	31-ago-12	1 - Adimplente
2	0263065-23	631936	PM P E LACERDA/MT	195.000,00	29.921,12		195.000,00	07-ago-08	30-jun-12	1 - Adimplente
2	0263097-06	631937	PM OTACILIO COS/SC	146.250,00	31.325,20	31.219,50	146.250,00	14-ago-08	31-dez-12	1 - Adimplente
2	0263098-10	631938	PM OTACILIO COS/SC	341.250,00	10.479,95	31.686,25	381.250,00	14-ago-08	31-dez-12	1 - Adimplente
2	0263099-24	631939	PM VIDAL RAMOS/SC	146.250,00	55.035,06	78.302,25	146.250,00	21-ago-08	27-mar-12	1 - Adimplente
2	0263100-55	631940	PM ARAGUACU/TO	243.750,00	7.538,60	45.085,63	292.500,00	05-ago-08	05-fev-13	1 - Adimplente
2	0262851-29	631942	PM TOMAR GERU/SE	195.000,00	11.000,00		195.000,00	07-jul-08	30-mar-11	1 - Adimplente
2	0262774-88	631947	PM GUARULHOS-SP/SP	390.000,00	43.333,33	35.165,00	390.000,00	25-ago-08	31-mai-13	1 - Adimplente

2	0262777-10	631948	PM ITORORO/BA	975.000,00	48.095,59	329.290,00	975.000,00	31-jul-08	30-abr-12	1 - Adimplente
2	0262787-35	631949	PM TIROS/MG	292.500,00	85.849,69		292.500,00	14-ago-08	30-jun-12	1 - Adimplente
2	0263924-13	631955	PM CERRO BRANCO/RS	97.500,00	33.758,47		97.500,00	13-ago-08	04-mai-12	1 - Adimplente
2	0263940-17	631956	PM FAX. SOTURNO/RS	97.500,00	9.800,00		97.500,00	20-ago-08	04-mai-12	1 - Adimplente
2	0263937-62	631958	PM S.C.DO SUL/SC	107.250,00	27.070,72		107.250,00	05-ago-08	30-mar-12	1 - Adimplente
2	0263933-24	631959	PM VERA CRUZ/RS	236.500,00	33.568,09		473.000,00	26-ago-08	01-fev-12	1 - Adimplente
2	0263946-73	631960	PM PIQUETE/SP	107.250,00	10.654,63		107.250,00	26-jun-08	30-nov-11	1 - Adimplente
2	0264142-78	631964	PM MACHADO/MG	146.250,00	6.749,29	37.508,25	146.250,00	21-ago-08	30-jul-12	1 - Adimplente
2	0264138-17	631965	PM UBERABA/MG	195.000,00	512.030,08		195.000,00	19-ago-08	30-dez-11	1 - Adimplente
2	0264124-56	631966	PM VERA CRUZ/RS	97.500,00	12.349,97		179.318,13	25-ago-08	01-fev-12	1 - Adimplente
2	0264037-90	631968	PM PAINEL/SC	97.500,00	14.471,22		97.500,00	26-ago-08	30-nov-11	1 - Adimplente
2	0266202-54	631971	PM CAXIAS SUL/RS	195.000,00	345.183,00		195.000,00	01-ago-08	30-abr-12	1 - Adimplente
2	0266209-22	631972	PM SANTA MARIA/RS	195.000,00	40.477,34		186.897,13	16-ago-08	30-dez-11	1 - Adimplente
2	0267548-46	631975	PM N XAVANTINA/MT	487.500,00	16.000,00		487.500,00	15-jul-08	31-ago-12	1 - Adimplente
2	0264640-00	632074	SEC. EST. ESPORTE/MG	3.900.000,00	2.000.000,00	667.263,33	3.900.000,00	19-ago-08	31-dez-12	1 - Adimplente
2	0263613-53	632075	SEC. EST. ESPORTE/MG	682.500,00	350.000,00		1.228.500,00	20-ago-08	31-dez-12	1 - Adimplente
2	0263360-04	632076	SEC. EST. ESPORTE/MG	146.250,00	75.000,00		244.500,00	20-ago-08	30-dez-12	1 - Adimplente
2	0263041-34	632077	SEC. EST. ESPORTE/MG	975.000,00	500.000,00		1.755.000,00	20-ago-08	30-dez-12	1 - Adimplente
2	0262904-59	632078	SEC. EST. ESPORTE/MG	780.000,00	400.000,00		1.410.000,00	20-ago-08	30-dez-12	1 - Adimplente

2	0262917-06	632079	SEC. EST. ESPORTE/MG	1.267.500,00	650.000,00		2.275.000,00	18-ago-08	30-dez-12	1 - Adimplente
2	0262703-26	632080	SEC. EST. ESPORTE/MG	1.462.500,00	750.000,00		2.071.000,00	20-ago-08	30-dez-12	1 - Adimplente
2	0262542-75	632081	SEC. EST. ESPORTE/MG	585.000,00	300.000,00		1.053.000,00	20-ago-08	30-dez-12	1 - Adimplente
2	0263790-06	632082	SEC. EST. ESPORTE/MG	877.500,00	450.000,00		1.579.500,00	20-ago-08	30-dez-12	1 - Adimplente
2	0263812-67	632083	SEC. EST. ESPORTE/MG	368.550,00	189.000,00		615.100,00	18-ago-08	30-dez-12	1 - Adimplente
2	0264136-90	632085	SEC. EST. ESPORTE/MG	257.400,00	132.000,00	205.400,00	257.400,00	18-ago-08	31-dez-12	1 - Adimplente
2	0264089-24	632086	SEC. EST. ESPORTE/MG	1.365.000,00	700.000,00		2.470.000,00	18-ago-08	30-dez-12	1 - Adimplente
2	0264582-06	632087	SEC. EST. ESPORTE/MG	292.500,00	150.000,00		526.500,00	20-ago-08	30-dez-12	1 - Adimplente
2	0267371-25	632089	SEC. EST. ESPORTE/MG	975.000,00	500.000,00		1.755.000,00	19-ago-08	30-dez-12	1 - Adimplente
2	0263042-48	632731	SEC. EST. ESPORTE/MG	117.487,50	60.250,00		211.575,00	21-ago-08	30-dez-12	1 - Adimplente
2	0263051-62	632732	SEC. EST. ESPORTE/MG	156.000,00	80.000,00		252.000,00	21-ago-08	30-dez-12	1 - Adimplente
2	0263052-76	632733	SEC. EST. ESPORTE/MG	175.500,00	90.000,00		291.000,00	21-ago-08	30-dez-12	1 - Adimplente
2	0263054-94	632734	SEC. EST. ESPORTE/MG	237.900,00	122.000,00		375.800,00	21-ago-08	30-dez-12	1 - Adimplente
2	0263055-08	632735	SEC. EST. ESPORTE/MG	117.487,50	60.250,00		184.975,00	21-ago-08	30-dez-12	1 - Adimplente
2	0263061-87	632736	PM CUIABA/MT	136.500,00	7.184,21	109.200,00	136.500,00	28-ago-08	30-jun-12	1 - Adimplente
2	0263125-45	632737	PM CUIABA/MT	195.000,00	10.263,16		195.000,00	28-ago-08	30-jun-12	1 - Adimplente
2	0263221-12	632738	PM ALEGRETE/RS	429.000,00	85.800,00		429.000,00	01-set-08	31-ago-12	1 - Adimplente
2	0262952-47	632739	SEC. EST. ESPORTE/MG	292.500,00	150.000,00		526.500,00	21-ago-08	31-dez-12	1 - Adimplente
2	0263008-23	632741	PM ITAPEMA/SC	195.000,00	6.031,00		195.000,00	22-ago-08	24-nov-12	1 - Adimplente
2	0262725-86	632744	SEC. EST. ESPORTE/MG		283.500,00			21-ago-08	30-dez-12	1 - Adimplente

				552.825,00			995.650,00			
2	0262726-90	632745	SEC.EST.ESPORTE/MG	97.500,00	50.000,00		175.500,00	21-ago-08	30-dez-12	1 - Adimplente
2	0262555-34	632746	SEC.EST.ESPORTE/MG	195.000,00	100.000,00		325.000,00	21-ago-08	30-dez-12	1 - Adimplente
2	0263789-79	632749	SEC.EST.ESPORTE/MG	117.487,50	60.250,00		211.575,00	21-ago-08	30-dez-12	1 - Adimplente
2	0264022-23	632755	PM PIQUETE/SP	195.000,00	16.020,80		195.000,00	26-jun-08	30-nov-11	1 - Adimplente
2	0264578-46	632757	PM JANDIRA/SP	165.750,00	18.416,67		165.750,00	30-jul-08	31-out-12	1 - Adimplente
2	0266203-68	632758	PM CRUZ ALTA/RS	195.000,00	45.000,00		195.000,00	14-ago-08	30-jul-12	1 - Adimplente
2	0266636-93	632759	PM SALESOPOLIS/SP	97.500,00	3.015,46		195.000,00	06-ago-08	30-mar-12	1 - Adimplente
2	0266632-56	632760	PM GUARULHOS-SP/SP	97.500,00	10.833,33		97.500,00	03-set-08	28-jul-11	1 - Adimplente
2	0267386-92	632761	PM CORONEL PACH/MG	145.000,00	15.000,00	35.721,67	145.000,00	29-ago-08	30-jun-12	1 - Adimplente
2	0268357-66	632762	SEC.EST.ESPORTE/MG	58.500,00	41.500,00		87.000,00	21-ago-08	30-dez-12	1 - Adimplente
2	0268358-70	632763	SEC.EST.ESPORTE/MG	292.500,00	150.000,00		526.500,00	19-ago-08	30-dez-12	1 - Adimplente
2	0268359-84	632764	SEC.EST.ESPORTE/MG	292.500,00	150.000,00		526.500,00	19-ago-08	31-dez-12	1 - Adimplente
2	0268354-32	632765	SEC.EST.ESPORTE/MG	58.500,00	41.500,00		87.000,00	19-ago-08	31-dez-12	1 - Adimplente
2	0268352-14	632768	SEC.EST.ESPORTE/MG	58.500,00	41.500,00		87.000,00	21-ago-08	30-dez-12	1 - Adimplente
2	0268353-28	632769	SEC.EST.ESPORTE/MG	58.500,00	41.500,00		87.000,00	21-ago-08	30-dez-12	1 - Adimplente
2	0263468-92	633408	PM TUFILANDIA/MA	146.250,00	7.622,35		146.250,00	02-set-08	29-fev-12	1 - Adimplente
2	0263469-05	633409	PM TUFILANDIA/MA	292.500,00	9.150,00		292.500,00	04-set-08	29-fev-12	1 - Adimplente
2	0263059-44	633414	PM B.DO BUGRES/MT	240.825,00	15.549,38		238.873,84	10-set-08	20-out-11	1 - Adimplente

2	0263076-53	633415	PM S.ANASTACIO/SP	146.250,00	32.735,19		146.250,00	08-set-08	05-set-12	1 - Adimplente
2	0263230-23	633417	PM S.F.ASSIS/RS	136.500,00	80.905,56	96.905,90	136.500,00	10-set-08	31-mar-12	1 - Adimplente
2	0263232-41	633418	PM SAO SEPE/RS	160.875,00	75.716,99	59.437,95	160.875,00	10-set-08	30-jun-12	1 - Adimplente
2	0262818-06	633419	PM SAO BENTO/MA	341.250,00	10.554,12	148.994,25	341.250,00	01-set-08	30-mar-12	1 - Adimplente
2	0262770-41	633422	PM VALENCA/RJ	195.000,00	21.666,67	48.334,00	195.000,00	20-ago-08	30-jun-12	1 - Adimplente
2	0262549-43	633423	PM CONTAGEM/MG	97.500,00	11.308,00		97.500,00	04-set-08	30-dez-12	1 - Adimplente
2	0264034-67	633426	PM S.F.ITABAPOA/RJ	731.250,00	298.032,82		731.250,00	09-set-08	08-mar-12	1 - Adimplente
2	0264586-43	633427	PM JAGUARI/RS	97.500,00	13.264,90	68.250,00	97.500,00	10-set-08	06-jul-12	1 - Adimplente
2	0266593-88	633429	PM CAMPO JORDAO/SP	487.500,00	13.793,81		975.000,00	15-set-08	15-set-12	1 - Adimplente
2	0268370-36	633430	PM PRES MEDICI/RO	234.000,00	193.215,30		234.000,00	05-set-08	30-out-11	1 - Adimplente
2	0268414-55	633432	PM SANTA MARIA/RS	390.000,00	122.624,07		390.000,00	09-set-08	28-mar-12	1 - Adimplente
2	0265147-56	634261	PM JOAO NEIVA/ES	195.000,00	70.980,30	73.931,00	195.000,00	01-out-08	30-mar-12	1 - Adimplente
2	0263457-63	634262	PM B PRINCIPIO/RS	97.500,00	40.889,34	78.000,00	97.500,00	11-set-08	30-dez-11	1 - Adimplente
2	0263478-16	634264	PM RIOLANDIA/SP	97.500,00	34.025,48		97.500,00	24-set-08	20-jun-12	1 - Adimplente
2	0263530-57	634266	PM STA CRUZ SUL/RS	292.500,00	350.176,17		340.750,00	25-set-08	12-out-12	1 - Adimplente
2	0263581-78	634269	PM JACIARA/MT	146.250,00	104.762,28	73.125,00	146.250,00	26-set-08	16-abr-12	1 - Adimplente
2	0263254-11	634271	PM NOVA VENECIA/ES	195.000,00	86.999,09	38.869,17	195.000,00	26-set-08	30-mar-12	1 - Adimplente
2	0263258-59	634273	PM CARIRIACU/CE	136.500,00	11.785,27		136.500,00	09-set-08	30-abr-12	1 - Adimplente

2	0263279-02	634274	PM TAUBATE/SP	146.250,00	33.750,00		292.500,00	22-set-08	22-set-12	1 - Adimplente
2	0263308-56	634277	PM PACATUBA/CE	107.250,00	28.473,63	51.665,90	107.250,00	25-set-08	30-dez-12	1 - Adimplente
2	0263373-52	634278	PM VIT.CONQUIST/BA	97.500,00	50.376,54		97.500,00	16-set-08	30-abr-12	1 - Adimplente
2	0263450-94	634280	PM CONC.CASTELO/ES	146.250,00	4.523,20	67.500,00	146.250,00	24-set-08	30-ago-12	1 - Adimplente
2	0263064-18	634281	PM JURUENA/MT	243.750,00	7.538,66		243.750,00	24-set-08	30-out-12	1 - Adimplente
2	0263124-30	634282	PM APIACAS/MT	195.000,00	32.000,00		195.000,00	30-set-08	20-abr-12	1 - Adimplente
2	0263170-01	634285	PM MERUOCA/CE	136.500,00	11.921,66		68.250,00	29-set-08	30-set-11	1 - Adimplente
2	0263171-15	634286	PM MERUOCA/CE	136.500,00	4.221,65	10.806,25	136.500,00	29-set-08	30-jan-13	1 - Adimplente
2	0263173-33	634287	PM PARAIPABA/CE	136.500,00	11.883,34		109.200,00	18-set-08	30-dez-11	1 - Adimplente
2	0262894-31	634293	PM LIM. DO NORT/CE	136.500,00	7.184,68		136.500,00	23-set-08	30-mai-12	1 - Adimplente
2	0263020-81	634302	PM TAMBORIL/CE	195.000,00	6.030,93		195.000,00	02-out-08	30-mai-12	1 - Adimplente
2	0262714-56	634304	PM ASSARE/CE	97.500,00	45.168,74		95.079,53	22-set-08	30-dez-11	1 - Adimplente
2	0262718-93	634305	PM JAGUARIBE/CE	146.250,00	4.523,20		146.250,00	03-set-08	30-dez-11	1 - Adimplente
2	0262722-53	634307	PM URUBURETAMA/CE	146.250,00	4.523,20		146.250,00	03-out-08	30-nov-12	1 - Adimplente
2	0262769-13	634310	PM BLUMENAU/SC	97.500,00	10.900,00		97.500,00	13-out-08	30-ago-12	1 - Adimplente
2	0262845-39	634311	PM MARACAI/SP	97.500,00	77.678,35		97.500,00	22-set-08	05-out-12	1 - Adimplente
2	0262534-78	634315	PM RIO DO OESTE/SC	243.750,00	33.378,45		487.500,00	24-set-08	30-set-12	1 - Adimplente
2	0262613-37	634316	PM VIT.CONQUIST/BA	224.250,00	71.503,08		224.250,00	16-set-08	30-abr-12	1 - Adimplente

2	0263763-74	634317	PM MACHADINHO/RO	175.500,00	63.087,17	20.211,75	175.500,00	04-set-08	30-out-12	1 - Adimplente
2	0263974-20	634321	PM MIRA ESTRELA/SP	97.500,00	3.500,00		97.500,00	24-set-08	16-fev-12	1 - Adimplente
2	0264049-32	634323	PM SANTA TERESA/ES	292.500,00	144.592,60		585.000,00	24-set-08	01-set-12	1 - Adimplente
2	0264595-55	634325	PM BURITI DO TO/TO	243.750,00	10.568,98	195.000,00	230.174,96	19-set-08	19-set-12	1 - Adimplente
2	0265758-52	634328	PM N.UBIRATA/MT	243.750,00	186.135,06	80.177,50	243.750,00	29-set-08	31-dez-12	1 - Adimplente
2	0266198-92	634331	PM VIT.CONQUIST/BA	146.250,00	15.000,00	117.000,00	146.250,00	16-set-08	30-abr-12	1 - Adimplente
2	0266210-51	634332	PM JAGUARETAMA/CE	487.500,00	20.500,00		487.500,00	04-set-08	30-set-12	1 - Adimplente
2	0267373-43	634337	PM SANTA TERESA/ES	195.000,00	659.687,75		387.234,82	24-set-08	01-dez-11	1 - Adimplente
2	0267398-34	634339	PM CANDEIAS JAM/RO	175.500,00	14.500,00	20.446,33	228.150,00	22-set-08	30-mar-12	1 - Adimplente
2	0268447-42	634341	PM MATAO/SP	292.500,00	170.205,90		292.500,00	04-set-08	28-abr-12	1 - Adimplente
2	0268342-88	634342	PM TABUL. NORTE/CE	140.400,00	7.020,00		140.400,00	01-out-08	30-nov-11	1 - Adimplente
2	0268367-81	634344	PM CACOAL/RO	243.750,00	24.055,16		243.750,00	18-set-08	30-abr-12	1 - Adimplente
2	0268455-52	634346	PM SAO CARLOS/SP	2.925.000,00	325.000,00	54.600,00	2.925.000,00	25-set-08	25-set-12	1 - Adimplente
2	0265148-60	634450	PM PONTO BELO/ES	146.250,00	7.697,37		146.250,00	01-out-08	01-dez-12	1 - Adimplente
2	0265751-83	634451	PM RIO BRANCO/AC	975.000,00	75.051,78		975.000,00	19-set-08	30-abr-12	1 - Adimplente
2	0263455-44	634454	PM S.M.JETIBA/ES	146.250,00	52.053,81	23.629,13	292.500,00	11-set-08	30-mar-12	1 - Adimplente
2	0263491-88	634456	PM S.M.JETIBA/ES	146.250,00	106.767,02		292.199,99	11-set-08	01-out-11	1 - Adimplente
2	0263386-09	634458	PM BAGE/RS	97.500,00	36.581,90		97.500,00	16-out-08	30-dez-12	1 - Adimplente

2	0263419-99	634460	PM ACRELANDIA/AC	195.000,00	6.030,93		195.000,00	18-set-08	31-jul-12	1 - Adimplente
2	0263421-30	634461	PM S.GUIOMARD/AC	195.000,00	6.030,93		390.000,00	19-set-08	30-jun-12	1 - Adimplente
2	0263090-37	634462	PM TANCREDO NEV/BA	687.375,00	36.177,63	60.385,43	687.375,00	22-set-08	05-mar-12	1 - Adimplente
2	0263153-94	634464	PM MILHA/CE	146.250,00	11.750,00	24.682,13	146.250,00	10-set-08	30-out-12	1 - Adimplente
2	0262954-66	634467	PM S.G. PALHA/ES	243.750,00	48.487,01	194.268,75	243.750,00	12-set-08	30-mar-12	1 - Adimplente
2	0262471-22	634469	PM OROBO/PE	126.750,00	30.443,95	58.710,60	126.750,00	16-out-08	30-jun-12	1 - Adimplente
2	0262566-64	634470	PM S.M.JETIBA/ES	195.000,00	40.240,38	92.059,50	390.000,00	12-set-08	30-mar-12	1 - Adimplente
2	0263892-38	634471	PM MUQUI/ES	97.500,00	3.015,46		195.000,00	12-set-08	30-mar-13	1 - Adimplente
2	0264044-82	634474	PM MUQUI/ES	146.250,00	43.263,64	117.000,00	146.250,00	12-set-08	30-nov-12	1 - Adimplente
2	0266591-60	634475	PM BAGE/RS	195.000,00	17.396,06		188.455,89	16-out-08	30-dez-11	1 - Adimplente
2	0266592-74	634476	PM BAGE/RS	97.500,00	5.131,60		97.500,00	16-out-08	30-dez-12	1 - Adimplente
2	0265812-18	634675	PM VENANCIO AIR/RS	195.000,00	39.315,80	156.000,00	195.000,00	23-out-08	30-dez-12	1 - Adimplente
2	0265767-63	634676	PM TUPANCIRETA/RS	97.500,00	3.015,47	78.000,00	97.500,00	27-out-08	30-abr-12	1 - Adimplente
2	0263535-07	634677	PM S.GUIOMARD/AC	195.000,00	6.030,93	28.522,00	195.000,00	10-set-08	30-jun-12	1 - Adimplente
2	0263602-23	634678	PM RIO JANEIRO/RJ	97.500,00	12.510,75		78.000,00	28-out-08	30-jun-11	1 - Adimplente
2	0263327-82	634679	PM VENANCIO AIR/RS	146.250,00	20.763,96		146.250,00	23-out-08	30-dez-12	1 - Adimplente
2	0263325-64	634680	PM SOBRADINHO/RS	146.250,00	34.443,93		146.250,00	29-set-08	07-mar-12	1 - Adimplente
2	0263326-78	634681	PM SOBRADINHO/RS	97.500,00	97.441,34		97.500,00	26-set-08	03-set-12	1 - Adimplente

2	0263229-96	634685	PM PASSA SETE/RS	97.500,00	52.497,65	36.345,50	97.500,00	27-out-08	08-abr-12	1 - Adimplente
2	0262988-68	634687	PM CUIABA/MT	390.000,00	44.986,58		390.000,00	06-out-08	31-ago-12	1 - Adimplente
2	0263930-93	634693	PM CEREJEIRAS/RO	126.750,00	13.250,00		126.750,00	09-set-08	30-abr-12	1 - Adimplente
2	0264062-15	634694	PM JI-PARANA/RO	243.750,00	12.828,95		243.750,00	24-set-08	30-out-11	1 - Adimplente
2	0264753-74	634696	PM PIATA/BA	97.500,00	3.020,00		97.500,00	27-ago-08	05-nov-12	1 - Adimplente
2	0266607-41	634697	PM SAO BORJA/RS	97.500,00	25.077,32		97.500,00	24-set-08	12-jun-11	1 - Adimplente
2	0268458-84	634700	PM VIRMOND/PR	195.000,00	5.863,38	39.734,50	195.000,00	29-out-08	29-dez-12	1 - Adimplente
2	0263300-73	634815	PM B.RIBEIRO/RS	97.500,00	11.231,22		97.500,00	31-out-08	30-dez-12	1 - Adimplente
2	0263126-50	634817	PM PLANALTO DA/MT	195.000,00	6.030,93		390.000,00	23-out-08	17-abr-12	1 - Adimplente
2	0262859-02	634818	PM CAMAQUA - RS/RS	97.500,00	28.485,20		97.500,00	31-out-08	30-dez-11	1 - Adimplente
2	0262496-13	634819	PM B BONITA/SP	292.500,00	186.020,87	100.000,00	292.500,00	01-out-08	20-fev-12	1 - Adimplente
2	0266601-87	634822	PM BLUMENAU/SC	185.250,00	20.600,00	148.200,00	185.250,00	13-out-08	30-ago-12	1 - Adimplente
2	0266602-91	634823	PM BLUMENAU/SC	185.250,00	20.600,00		185.250,00	13-out-08	30-ago-12	1 - Adimplente
2	0266603-04	634824	PM BLUMENAU/SC	243.750,00	27.100,00		243.750,00	13-out-08	30-ago-12	1 - Adimplente
2	0267342-63	634825	PM BLUMENAU/SC	185.250,00	20.600,00		185.250,00	13-out-08	30-ago-12	1 - Adimplente
2	0267343-77	634826	PM BLUMENAU/SC	185.250,00	20.600,00		185.250,00	13-out-08	30-ago-12	1 - Adimplente
2	0267344-81	634827	PM BLUMENAU/SC	185.250,00	20.600,00	148.200,00	185.250,00	13-out-08	30-ago-12	1 - Adimplente

2	0267402-97	634828	PM ST.A.ALEGRIA/SP	97.500,00	20.975,14		97.500,00	24-out-08	24-mai-11	1 - Adimplente
2	0268420-33	634833	PM ALFREDO CHAV/ES	195.000,00	6.030,93		195.000,00	29-out-08	30-mar-12	1 - Adimplente
2	0263383-77	634888	PM S.JOSE SUL/RS	97.500,00	155.990,24	39.497,25	97.500,00	31-out-08	30-dez-12	1 - Adimplente
2	0263641-90	635002	PM MURIBECA/SE	136.500,00	12.758,59		136.500,00	19-set-08	28-fev-11	1 - Adimplente
2	0263351-94	635003	PM FATIMA/TO	195.000,00	6.031,00	92.391,00	195.000,00	15-set-08	15-set-12	1 - Adimplente
2	0262905-64	635004	PM ANTONIO MART/RN	117.000,00	4.095,00		117.000,00	21-out-08	20-jun-11	1 - Adimplente
2	0262979-57	635006	PM T. POTIGUAR/RN	136.500,00	4.221,65	109.200,00	136.500,00	29-set-08	20-abr-12	1 - Adimplente
2	0262635-97	635008	PM LARANJEIRAS/SE	175.500,00	87.706,14		175.500,00	14-out-08	30-ago-11	1 - Adimplente
2	0262514-37	635011	PM EQUADOR/RN	112.125,00	3.875,00		112.125,00	21-out-08	20-mai-11	1 - Adimplente
2	0263446-21	635091	PM MONTE APRAZI/SP	97.500,00	21.157,85		97.500,00	07-nov-08	20-jun-12	1 - Adimplente
2	0262530-31	635093	PM PORTO ACRE/AC	146.250,00	25.157,84		146.250,00	29-out-08	28-mar-12	1 - Adimplente
2	0267382-55	635094	PM GOIANA/MG	145.000,00	8.286,83	90.000,00	145.000,00	05-nov-08	31-mar-12	1 - Adimplente
2	0262533-64	635191	PM POMERODE/SC	146.250,00	8.750,00		146.250,00	10-out-08	30-out-12	1 - Adimplente
2	0263905-89	635193	PM CRISTINAPOLI/SE	390.000,00	42.178,29		390.000,00	07-nov-08	30-abr-12	1 - Adimplente
2	0267576-96	635195	PM FLORESTAL/MG	97.500,00	8.833,69		97.500,00	06-nov-08	20-set-12	1 - Adimplente
2	0266599-42	635308	PM GASPAR/SC	97.500,00	51.533,74	45.500,00	97.500,00	09-set-08	30-mar-12	1 - Adimplente
2	0266604-18	635309	PM GASPAR/SC	146.250,00	119.750,00	73.134,75	146.250,00	09-set-08	30-mar-12	1 - Adimplente
2	0262984-20	635359	PM DEMERVAL LOB/PI	282.750,00	8.745,00		282.750,00	12-nov-08	30-mai-12	1 - Adimplente

2	0265760-94	635363	PM VILA BELA SS/MT	243.750,00	7.862,62	87.522,50	243.750,00	05-nov-08	31-dez-12	1 - Adimplente
2	0267564-52	635364	PM D. CORREGOS/SP	117.000,00	3.617,51		117.000,00	18-set-08	20-fev-12	1 - Adimplente
2	0265794-95	635442	PM FEIJO/AC	487.500,00	66.227,61		425.286,19	04-nov-08	30-mar-11	1 - Adimplente
2	0263263-22	635445	PM CAMPO MOURAO/PR	780.000,00	187.200,00	213.044,00	780.000,00	10-nov-08	30-dez-12	1 - Adimplente
2	0263262-18	635446	PM C. DO SUL/PR	214.500,00	15.393,69		214.500,00	10-nov-08	29-fev-12	1 - Adimplente
2	0263420-26	635448	PM SENA MADUREI/AC	292.500,00	15.395,00		292.500,00	05-nov-08	30-jul-12	1 - Adimplente
2	0263066-37	635449	PM S J 4 MARCOS/MT	195.000,00	22.819,56		192.719,00	04-nov-08	15-mai-11	1 - Adimplente
2	0265774-55	635451	PM NOVA CANTU/PR	142.350,00	4.402,58	70.630,00	142.350,00	10-nov-08	30-mai-12	1 - Adimplente
2	0265771-22	635452	PM CAMPO MOURAO/PR	97.500,00	24.375,00		97.500,00	10-nov-08	30-jun-12	1 - Adimplente
2	0265770-18	635453	PM CAMPO MOURAO/PR	97.500,00	24.375,00	48.750,00	97.500,00	10-nov-08	30-ago-12	1 - Adimplente
2	0263332-56	635556	PM QUINTANA/SP	117.000,00	22.499,37		117.000,00	02-out-08	20-jun-12	1 - Adimplente
2	0263465-60	635594	PM S.JOSE SUL/RS	146.250,00	148.158,93	65.149,50	146.250,00	13-nov-08	30-dez-12	1 - Adimplente
2	0262689-49	635609	PM ITAPEMIRIM/ES	146.250,00	210.000,00		146.250,00	10-nov-08	30-mar-12	1 - Adimplente
2	0268348-42	635610	PM CARIACICA/ES	195.000,00	21.666,67		195.000,00	10-nov-08	30-mar-12	1 - Adimplente
2	0263416-67	635733	PM NOVA ROMA DO/RS	97.500,00	170.894,49	57.434,00	97.500,00	12-nov-08	30-abr-12	1 - Adimplente
2	0263037-75	635735	PM MOITA BONITA/SE	97.500,00	6.492,40		97.500,00	18-nov-08	28-ago-12	1 - Adimplente
2	0262873-88	635737	PM F.VILA NOVA/RS	97.500,00	134.957,77		97.500,00	19-nov-08	30-dez-12	1 - Adimplente
2	0262682-71	635738	PM IBIMIRIM/PE	214.500,00	6.422,18		214.500,00	21-nov-08	30-out-12	1 - Adimplente
2	0263904-74	635740	PM S.M.ALEIXO/SE	390.000,00	24.171,88		312.000,00	14-nov-08	30-mai-12	1 - Adimplente

2	0267550-91	635743	PM CAMAQUA - RS/RS	97.500,00	10.060,80		97.500,00	31-out-08	30-dez-11	1 - Adimplente
2	0268446-38	635744	PM MORRO REUTER/RS	292.500,00	86.917,97	36.512,50	292.500,00	18-nov-08	30-dez-12	1 - Adimplente
2	0265152-31	636141	PM ALTO SANTO/CE	487.500,00	15.077,32		487.500,00	11-nov-08	30-nov-12	1 - Adimplente
2	0263555-50	636142	PM BOQ DO LEAO/RS	97.500,00	22.473,21		97.500,00	04-dez-08	30-dez-11	1 - Adimplente
2	0263259-63	636147	PM JAGUARUANA/CE	238.875,00	7.387,89		238.875,00	29-out-08	28-fev-12	1 - Adimplente
2	0262974-05	636156	PM CURITIBA/PR	146.250,00	16.250,00		146.250,00	20-nov-08	31-mar-12	1 - Adimplente
2	0263018-48	636157	PM SOBRAL/CE	292.500,00	57.549,11		292.500,00	21-nov-08	30-jun-12	1 - Adimplente
2	0263912-71	636160	PM ITAREMA/CE	97.500,00	6.820,35	48.750,00	97.500,00	06-nov-08	30-mar-12	1 - Adimplente
2	0263908-10	636161	PM VICENTE DUTR/RS	97.500,00	63.944,13	48.750,00	97.500,00	25-nov-08	31-jan-12	1 - Adimplente
2	0266631-41	636163	PM EUCLIDES DA/SP	146.250,00	4.523,20		146.250,00	13-nov-08	05-mai-12	1 - Adimplente
2	0267365-47	636165	PM GUARARAPES/SP	146.250,00	60.475,36		146.250,00	18-nov-08	05-mai-12	1 - Adimplente
2	0267559-88	636166	PM TIANGUA/CE	390.000,00	29.250,00	9.121,67	390.000,00	24-nov-08	30-ago-12	1 - Adimplente
2	0268385-02	636167	PM RAUL SOARES/MG	341.250,00	10.554,13		341.250,00	14-nov-08	27-out-11	1 - Adimplente
2	0263610-20	636169	PM PONTE NOVA/MG	97.500,00	10.736,43		97.500,00	27-nov-08	30-jun-12	1 - Adimplente
2	0263374-66	636171	PM WANDERLEY/BA	219.375,00	10.968,75		219.375,00	18-nov-08	05-nov-12	1 - Adimplente
2	0263447-35	636172	PM ITAPEVA - SP/SP	99.937,50	12.311,08	16.306,45	99.937,50	24-nov-08	30-abr-12	1 - Adimplente
2	0263122-12	636175	PM TAQUARANA/AL	243.750,00	65.882,38		243.750,00	21-nov-08	10-jun-12	1 - Adimplente
2	0262654-33	636178	PM MIGUEL ALVES/PI	243.750,00	7.539,00	62.091,25	243.750,00	25-nov-08	30-ago-12	1 - Adimplente

2	0262485-85	636179	PM MAG. ALMEIDA/MA	87.750,00	15.118,80		87.750,00	26-nov-08	30-abr-12	1 - Adimplente
2	0263916-17	636180	PM MIGUEL ALVES/PI	282.750,00	9.745,00	131.046,70	282.750,00	25-nov-08	30-ago-12	1 - Adimplente
2	0264580-89	636182	PM MAURILANDIA/TO	97.500,00	17.500,00		97.500,00	17-nov-08	17-mar-12	1 - Adimplente
2	0265976-92	636184	PM LONDRINA/PR	1.462.500,00	448.169,12		1.462.500,00	01-out-08	31-mar-12	1 - Adimplente
2	0266621-26	636187	PM FREI LAGONEG/MG	97.500,00	1.762,52		78.000,00	01-dez-08	30-nov-11	1 - Adimplente
2	0268338-27	636188	PM F.ALVES/PR	195.000,00	6.040,00		195.000,00	21-nov-08	30-mai-12	1 - Adimplente
2	0268449-61	636189	PM FORMIGA/MG	68.250,00	32.648,56	10.630,13	68.250,00	21-nov-08	30-nov-12	1 - Adimplente
2	0262617-75	636361	PM LONDRINA/PR	780.000,00	195.000,00		780.000,00	01-out-08	31-mar-12	1 - Adimplente
2	0265823-47	636413	PM S.J.ORIENTE/MG	97.500,00	17.472,03		97.500,00	03-dez-08	30-mai-12	1 - Adimplente
2	0263470-33	636414	PM DR. CAMARGO/PR	97.500,00	3.015,46		97.500,00	28-nov-08	30-mar-12	1 - Adimplente
2	0263483-81	636415	PM ARES/RN	195.000,00	8.481,34	36.556,00	195.000,00	17-nov-08	20-jul-12	1 - Adimplente
2	0262953-52	636417	PM CASTELO/ES	243.750,00	7.538,66	113.668,75	243.750,00	02-dez-08	01-set-12	1 - Adimplente
2	0262525-68	636420	PM TIBAU DO SUL/RN	126.750,00	3.920,10		126.750,00	19-nov-08	20-jun-12	1 - Adimplente
2	0268362-39	636424	PM JACAREI/SP	487.500,00	129.879,88	132.080,00	487.500,00	28-nov-08	29-nov-12	1 - Adimplente
2	0263494-19	636525	PM ALCANTARA/MA	195.000,00	6.045,00		195.000,00	27-nov-08	31-ago-12	1 - Adimplente
2	0263321-26	636526	PM BOQ DO LEAO/RS	175.500,00	28.270,00		175.500,00	05-dez-08	30-dez-12	1 - Adimplente
2	0263349-49	636527	PM SJ RIBAMAR/MA	195.000,00	48.870,55		195.000,00	17-nov-08	31-mai-12	1 - Adimplente
2	0263352-07	636528	PM BUJARI/AC	487.500,00	15.077,32	106.242,50	975.000,00	28-nov-08	29-fev-12	1 - Adimplente

2	0262855-67	636529	PM I.TOCANTINS/TO	234.000,00	16.425,98		234.000,00	05-nov-08	28-abr-12	1 - Adimplente
2	0262944-38	636531	PM ALCANTARA/MA	292.500,00	9.067,50	64.935,00	292.500,00	27-nov-08	28-jun-12	1 - Adimplente
2	0263511-20	636532	PM CONGONHAS NO/MG	146.250,00	13.145,69		145.254,53	05-dez-08	30-nov-11	1 - Adimplente
2	0263102-73	636586	PM CENTENARIO/TO	97.500,00	3.016,00		97.500,00	02-dez-08	02-dez-12	1 - Adimplente
2	0263117-48	636587	PM SM TAPUIO/PI	195.000,00	6.031,00		195.000,00	27-nov-08	31-ago-12	1 - Adimplente
2	0263123-26	636588	PM ALTO GARCAS/MT	195.000,00	8.902,46		195.000,00	01-dez-08	30-jun-12	1 - Adimplente
2	0262814-60	636592	PM RODEIO - SC/SC	97.500,00	4.481,48		78.000,00	07-out-08	30-out-11	1 - Adimplente
2	0263907-06	636595	PM SAO FRANCISC/SE	195.000,00	38.542,08		195.000,00	05-dez-08	30-out-12	1 - Adimplente
2	0264098-35	636596	PM CENTENARIO/TO	97.500,00	3.016,00		97.500,00	02-dez-08	02-dez-12	1 - Adimplente
2	0265130-62	636597	PM RODEIO - SC/SC	146.250,00	7.691,64		117.000,00	19-nov-08	30-nov-11	1 - Adimplente
2	0265772-36	636598	PM MAMBORE/PR	97.500,00	59.928,39		97.500,00	28-nov-08	24-mai-12	1 - Adimplente
2	0267569-02	636599	PM TAMBAU/SP	438.750,00	32.944,79		438.750,00	29-ago-08	23-ago-11	1 - Adimplente
2	0268397-45	636600	PM JALES/SP	292.500,00	58.500,00		292.500,00	03-dez-08	17-jun-12	1 - Adimplente
2	0268405-44	636601	PM ALTO GARCAS/MT	243.750,00	7.582,89	159.851,25	243.750,00	19-nov-08	31-dez-12	1 - Adimplente
2	0263553-30	636727	PM LUIZIANA/PR	682.500,00	59.587,06	200.090,50	682.500,00	05-dez-08	30-jun-12	1 - Adimplente
2	0263630-61	636728	PM IRANDUBA/AM	1.462.500,00	73.125,00		1.462.500,00	18-nov-08	18-jun-12	1 - Adimplente
2	0263206-23	636729	PM S.G.AMARANTE/CE	204.750,00	73.976,69		204.750,00	04-dez-08	30-dez-12	1 - Adimplente
2	0262794-27	636730	PM MARILENA/PR	136.500,00	4.221,65		136.500,00	05-dez-08	30-abr-12	1 - Adimplente

2	0263368-88	636731	PM TABUL. NORTE/CE	97.500,00	5.610,00		97.500,00	27-nov-08	30-nov-12	1 - Adimplente
2	0264147-28	636732	PM IRANDUBA/AM	195.000,00	70.000,00		195.000,00	18-nov-08	30-jun-12	1 - Adimplente
2	0267380-36	636733	PM SAN. DESERTO/MG	145.000,00	41.530,81		145.000,00	03-dez-08	31-out-12	1 - Adimplente
2	0267381-40	636734	PM CHACARA/MG	145.000,00	25.302,93	115.500,00	145.000,00	08-dez-08	30-out-12	1 - Adimplente
2	0263499-61	637208	PM AREIA BRANCA/RN	195.000,00	9.000,00	62.085,33	195.000,00	15-dez-08	15-jun-12	1 - Adimplente
2	0262461-07	637209	PM IELMO MARINH/RN	243.750,00	7.540,00	75.221,25	243.750,00	03-dez-08	10-abr-12	1 - Adimplente
2	0263070-98	637210	PM ITABAIANINHA/SE	29.250,00	149.677,67		146.250,00	17-dez-08	30-jun-12	1 - Adimplente
2	0263143-67	637212	PM SAO MIGUEL/RN	136.500,00	4.300,00		136.500,00	15-dez-08	20-fev-12	1 - Adimplente
2	0263512-34	637216	PM ITATIAIUCU/MG	195.000,00	144.453,60		-	04-dez-08	31-jan-11	1 - Adimplente
2	0262515-42	637217	PM GOIANINHA/RN/RN	390.000,00	228.445,98	195.000,00	390.000,00	02-dez-08	20-mar-12	1 - Adimplente
2	0262516-57	637218	PM J. ANGICOS/RN	107.250,00	3.317,01	77.250,00	107.250,00	03-dez-08	10-jan-12	1 - Adimplente
2	0264087-06	637219	PM SAO MIGUEL/RN	263.250,00	8.250,00		263.250,00	15-dez-08	20-mar-12	1 - Adimplente
2	0264016-45	637220	PM S P POTENGI/RN	126.750,00	18.026,83	51.249,25	126.750,00	08-dez-08	10-mai-12	1 - Adimplente
2	0263640-86	637222	PM AQUIDABA/SE	136.500,00	11.059,83	24.592,75	136.500,00	12-dez-08	31-mar-12	1 - Adimplente
2	0263331-41	637393	PM LUIZIANIA/SP	117.000,00	11.000,00	25.373,40	117.000,00	27-nov-08	05-mai-12	1 - Adimplente
2	0263071-01	637394	PM ITABAIANINHA/SE	29.250,00	147.750,05		146.250,00	17-dez-08	30-jun-12	1 - Adimplente
2	0262864-77	637397	PM ROLANTE/RS	97.500,00	12.352,55		97.500,00	15-dez-08	30-dez-11	1 - Adimplente
2	0262683-85	637398	PM PESQUEIRA/PE	214.500,00	25.464,36	107.250,00	214.500,00	11-dez-08	30-dez-13	1 - Adimplente

2	0262685-03	637399	PM S. BENTO UNA/PE	214.500,00	128.039,78		214.500,00	11-dez-08	30-out-13	1 - Adimplente
2	0263192-60	637402	PM S.SALETE/SP	97.500,00	56.231,26		97.372,64	16-dez-08	20-out-11	1 - Adimplente
2	0262528-90	637403	PM PASSAGEM/RN	117.000,00	4.000,00		234.000,00	26-nov-08	10-mai-12	1 - Adimplente
2	0262584-85	637405	PM ROLANDIA -PR/PR	146.250,00	123.594,30	66.417,00	146.250,00	09-dez-08	31-mar-12	1 - Adimplente
2	0263923-09	637406	PM RANCHARIA/SP	97.500,00	61.431,78	1.030,25	97.500,00	02-dez-08	05-out-12	1 - Adimplente
2	0263962-88	637408	PM IGUARACU/PR	146.250,00	22.849,49		146.250,00	10-dez-08	30-mar-12	1 - Adimplente
2	0264079-09	637409	PM ALTO HORIZON/GO	97.500,00	156.077,52		97.500,00	02-dez-08	31-dez-12	1 - Adimplente
2	0265756-33	637410	PM LUIZ GOMES/RN	487.500,00	17.062,50	44.833,75	487.500,00	02-dez-08	10-out-12	1 - Adimplente
2	0266205-87	637411	PM IJUI - RS/RS	195.000,00	48.750,00		195.000,00	04-dez-08	30-jun-12	1 - Adimplente
2	0268402-11	637413	PM TUPA/SP	195.000,00	211.411,58		195.000,00	10-dez-08	05-mai-12	1 - Adimplente
2	0268439-45	637415	PM MARIANA PIME/RS	97.500,00	226.012,00		97.500,00	15-dez-08	30-dez-11	1 - Adimplente
2	0265134-07	637641	PM SAO BENTO/MA	487.500,00	15.077,31	171.112,50	487.500,00	10-dez-08	30-nov-12	1 - Adimplente
2	0263572-67	637642	PM SARUTAIA/SP	97.500,00	13.748,66		97.500,00	15-dez-08	20-jul-11	1 - Adimplente
2	0263636-25	637643	PM MARACAS/BA	195.000,00	6.030,00	35.425,00	195.000,00	26-nov-08	30-abr-12	1 - Adimplente
2	0263655-64	637644	PM SAO LUIS/MA	487.500,00	48.750,00		487.500,00	18-dez-08	30-set-12	1 - Adimplente
2	0263329-09	637645	PM CONCHAS/SP	126.750,00	3.309,39	22.147,45	126.750,00	18-dez-08	20-dez-12	1 - Adimplente
2	0263096-93	637646	PM GUABIRUBA/SC	146.250,00	303.750,00		146.250,00	18-dez-08	30-jun-12	1 - Adimplente
2	0263182-44	637647	PM TANQUE NOVO/BA	146.250,00	56.218,01	44.235,75	146.250,00	25-nov-08	30-abr-12	1 - Adimplente
2	0262929-49	637648	PM SAO LUIS/MA		27.300,00			18-dez-08	28-set-12	1 - Adimplente

				273.000,00			273.000,00			
2	0262618-89	637649	PM P.NEREU/SC	97.500,00	18.543,00		97.500,00	18-dez-08	30-dez-11	1 - Adimplente
2	0262643-93	637651	PM MARABA/PA	1.950.000,00	204.146,10	714.870,00	1.950.000,00	19-dez-08	30-abr-12	1 - Adimplente
2	0262478-92	637655	PM MONTES CLARO/GO	97.500,00	10.116,02		97.500,00	15-dez-08	31-dez-11	1 - Adimplente
2	0262480-33	637656	PM IBIPORA - PR/PR	253.500,00	179.083,45	100.000,00	253.500,00	12-dez-08	28-fev-12	1 - Adimplente
2	0267360-97	637658	PM BELO ORIENTE/MG	195.000,00	97.607,12	43.576,00	390.000,00	12-dez-08	30-mai-12	1 - Adimplente
2	0263642-03	637766	PM NEOPOLIS/SE	175.500,00	5.440,50	14.543,10	175.500,00	18-dez-08	30-jun-12	1 - Adimplente
2	0263945-69	637835	PM RONDA ALTA/RS	97.500,00	44.022,00		97.500,00	03-set-08	30-ago-11	1 - Adimplente
2	0262779-38	637841	PM GRAMADO DOS/RS	97.500,00	10.669,17		97.500,00	18-nov-08	31-dez-11	1 - Adimplente
2	0262922-71	637845	PM ABATIA/PR	97.500,00	8.646,61		97.500,00	28-nov-08	31-jul-12	1 - Adimplente
2	0263328-96	637847	PM CERQUEIRA CE/SP	126.750,00	16.713,59		126.750,00	08-dez-08	20-jun-11	1 - Adimplente
2	0263394-05	637849	PM MARATA/RS	195.000,00	62.522,38	59.111,00	195.000,00	11-dez-08	30-dez-12	1 - Adimplente
2	0263938-76	637852	PM CAPAO DO LEA/RS	97.500,00	77.052,19	78.000,00	97.500,00	29-set-08	30-dez-12	1 - Adimplente
2	0265144-22	637856	PM GOIANIA/GO	565.500,00	170.084,44		565.500,00	03-dez-08	30-ago-12	1 - Adimplente
2	0268381-66	637864	PM JUNDIAI/SP	1.267.500,00	320.267,61		1.267.500,00	03-nov-08	17-out-13	1 - Adimplente
2	0268394-12	637865	PM GOIANIA/GO	487.500,00	48.750,00		487.500,00	03-dez-08	28-fev-13	1 - Adimplente
2	0264102-98	637868	MONTE DO CARMO/TO	97.500,00	30.000,00		97.500,00	29-out-08	29-out-11	1 - Adimplente
2	0265791-63	638645	PM PTE ALTA BJ/TO	97.500,00	5.131,58		97.500,00	09-dez-08	30-nov-12	1 - Adimplente
2	0263589-51	638646	PM GRACA/CE	195.000,00	6.130,00		195.000,00	15-dez-08	30-nov-12	1 - Adimplente

2	0263590-89	638647	PM DE GRANJA CE/CE	292.500,00	15.394,74		292.500,00	09-dez-08	30-ago-12	1 - Adimplente
2	0263157-30	638648	PM TABUL. NORTE/CE	146.250,00	12.671,45		117.000,00	10-dez-08	30-jul-11	1 - Adimplente
2	0263159-59	638649	PM SOBRAL/CE	292.500,00	33.487,58		234.000,00	11-dez-08	30-nov-11	1 - Adimplente
2	0262662-30	638650	PM ARAPIRACA/AL	487.500,00	36.562,50		487.500,00	23-dez-08	16-abr-12	1 - Adimplente
2	0262497-27	638651	PM RIO CASCA/MG	126.750,00	18.889,54		126.750,00	17-dez-08	30-abr-12	1 - Adimplente
2	0262498-31	638652	PM RIO CASCA/MG	144.300,00	4.459,28	82.164,42	144.300,00	17-dez-08	30-abr-12	1 - Adimplente
2	0262499-45	638653	PM RIO CASCA/MG	118.950,00	17.988,42	59.475,00	118.950,00	17-dez-08	30-abr-12	1 - Adimplente
2	0263971-99	638654	PM PLAN. PARANA/PR	146.250,00	22.371,07		117.000,00	16-dez-08	30-nov-11	1 - Adimplente
2	0267336-85	638656	PM TABOAO SERRA/SP	3.412.500,00	553.361,18		3.412.500,00	16-dez-08	16-jun-12	1 - Adimplente
2	0263464-55	640054	PM STA MA. HERV/RS	146.250,00	5.627,93		146.250,00	19-dez-08	30-dez-12	1 - Adimplente
2	0263551-12	640055	PM RED. SERRA/SP	243.750,00	7.538,66		243.750,00	18-dez-08	18-fev-13	1 - Adimplente
2	0263603-37	640056	PM RIO JANEIRO/RJ	146.250,00	18.626,18		117.000,00	15-dez-08	30-jun-11	1 - Adimplente
2	0263278-99	640057	PM ROSEIRA/SP	146.250,00	4.455,16		146.250,00	23-dez-08	21-ago-12	1 - Adimplente
2	0263119-67	640058	PM TERESINA/PI	195.000,00	83.340,69		156.000,00	23-dez-08	31-dez-12	1 - Adimplente
2	0262985-35	640059	PM L.DO SITIO/PI	282.750,00	8.744,85	93.929,55	282.750,00	22-dez-08	30-mar-12	1 - Adimplente
2	0262658-71	640060	PM TERESINA/PI	97.500,00	38.024,57		78.000,00	23-dez-08	30-jun-12	1 - Adimplente
2	0262577-93	640061	PM TERESINA/PI	195.000,00	25.000,00		195.000,00	24-dez-08	31-ago-12	1 - Adimplente
2	0263929-65	640062	PM BUTIA/RS	97.500,00	3.015,46	78.000,00	97.500,00	22-dez-08	30-dez-12	1 - Adimplente
2	0264094-99	640063	PM TERESINA/PI	97.500,00	44.002,57		78.000,00	23-dez-08	30-jun-12	1 - Adimplente

2	0265799-45	642017	PM FORM.R.PRETO/BA	487.500,00	38.750,00		487.500,00	17-dez-08	05-mar-12	1 - Adimplente
2	0254545-33	642020	PM EWBank CAMAR/MG	150.000,00	38.101,45		150.000,00	18-dez-08	30-abr-11	1 - Adimplente
2	0263475-85	642021	PM ARUJA/SP	19.250,00	13.008,50		78.250,00	31-dez-08	31-dez-11	1 - Adimplente
2	0263482-77	642022	PM VENTANIA/PR	195.000,00	6.030,93	148.642,00	195.000,00	31-dez-08	31-jul-12	1 - Adimplente
2	0263595-39	642023	PM CAMBARA SUL/RS	97.500,00	54.112,91	49.894,00	97.500,00	18-dez-08	30-jul-12	1 - Adimplente
2	0263600-05	642024	PM ANGRA REIS/RJ	243.750,00	80.919,48		195.000,00	17-dez-08	17-ago-11	1 - Adimplente
2	0263661-41	642026	PM PALMEIRA D'O/SP	97.500,00	73.564,25		97.500,00	22-dez-08	20-jun-11	1 - Adimplente
2	0263249-35	642028	PM MENDES/RJ	193.052,98	10.695,86		195.000,00	26-dez-08	24-ago-11	1 - Adimplente
2	0263252-94	642030	PM V. REDONDA/RJ	195.000,00	119.806,64		195.000,00	23-dez-08	29-ago-12	1 - Adimplente
2	0263266-56	642031	PM CAEM/BA	175.500,00	5.250,00	38.482,50	175.500,00	19-dez-08	05-mai-12	1 - Adimplente
2	0263273-47	642032	PM GUARATINGUET/SP	146.250,00	14.427,35	78.250,00	146.250,00	31-dez-08	22-ago-12	1 - Adimplente
2	0263274-52	642033	PM GUARATINGUET/SP	146.250,00	14.547,18	78.250,00	146.250,00	29-dez-08	21-ago-12	1 - Adimplente
2	0263295-06	642034	PM S.F. PAULA/RS	156.000,00	7.181,82		126.000,00	31-dez-08	30-ago-11	1 - Adimplente
2	0263313-29	642035	PM STA RITA MIN/MG	146.250,00	4.550,00		146.250,00	29-dez-08	30-mai-11	1 - Adimplente
2	0263312-15	642036	PM LAJINHA/MG	97.500,00	6.254,87		97.500,00	30-dez-08	30-abr-12	1 - Adimplente
2	0263320-12	642037	PM S.MATEUS SUL/PR	175.500,00	8.657,30		140.400,00	05-dez-08	30-mar-12	1 - Adimplente
2	0263336-93	642038	PM DESCALVADO/SP	292.500,00	90.780,79	100.000,00	292.500,00	26-dez-08	26-jun-12	1 - Adimplente
2	0263341-67	642039	PM RIO CLARO/SP	97.500,00	5.044,21		19.500,00	31-dez-08	02-jan-11	1 - Adimplente

2	0263378-02	642040	PM MARABA PAULI/SP	97.500,00	3.050,00		97.500,00	26-dez-08	05-nov-12	1 - Adimplente
2	0263411-15	642041	PM BOA VISTA SU/RS	195.000,00	53.409,02	99.255,00	195.000,00	12-dez-08	30-jan-13	1 - Adimplente
2	0263414-47	642042	PM GARIBALDI-RS/RS	97.500,00	31.726,58	78.000,00	97.500,00	15-dez-08	30-jan-12	1 - Adimplente
2	0263439-38	642044	PM R.COSTA/MG	97.500,00	5.677,29	48.750,00	90.743,98	23-dez-08	30-out-11	1 - Adimplente
2	0263133-41	642045	PM RUBIACEIA/SP	97.500,00	32.500,00		97.500,00	23-dez-08	05-nov-12	1 - Adimplente
2	0263139-06	642046	PM IPUEIRA/RN	136.500,00	11.692,36		136.500,00	16-dez-08	18-ago-11	1 - Adimplente
2	0263142-53	642048	PM PAU FERROS/RN	117.000,00	28.282,43		117.000,00	23-dez-08	20-mar-12	1 - Adimplente
2	0263147-03	642049	PM TABUL. NORTE/CE	487.500,00	37.806,82		487.500,00	27-dez-08	28-fev-12	1 - Adimplente
2	0263172-29	642050	PM PARACURU/CE	185.250,00	12.265,04		183.709,53	24-dez-08	30-set-11	1 - Adimplente
2	0263202-87	642051	PM APUIARES/CE	273.000,00	8.450,00		273.000,00	12-dez-08	30-mai-12	1 - Adimplente
2	0262937-46	642057	PM A. RODRIGUES/RN	97.500,00	6.443,61		97.500,00	29-dez-08	20-mai-12	1 - Adimplente
2	0262963-77	642058	PM ITURAMA/MG	195.000,00	194.730,68		195.000,00	23-dez-08	31-dez-11	1 - Adimplente
2	0262989-72	642060	PM ANGRA REIS/RJ	292.500,00	155.362,89		234.000,00	17-dez-08	17-jul-11	1 - Adimplente
2	0263001-55	642061	PM V.G.R.PARDO/MG	136.500,00	12.680,99		136.500,00	29-dez-08	30-out-11	1 - Adimplente
2	0263024-26	642063	PM SERRA TALHAD/PE	136.500,00	9.044,78	10.014,55	136.500,00	29-dez-08	30-nov-13	1 - Adimplente
2	0262815-75	642064	PM SAO LUDGERO/SC	97.500,00	46.664,81		78.000,00	09-dez-08	15-abr-12	1 - Adimplente
2	0262626-86	642065	PM GUARATINGUET/SP	195.000,00	18.723,14	39.000,00	195.000,00	29-dez-08	21-ago-12	1 - Adimplente
2	0262637-14	642066	PM GARANHUNS/PE	292.500,00	23.400,00	99.450,00	292.500,00	29-dez-08	06-set-12	1 - Adimplente

2	0262655-48	642067	PM PIRIPIRI/PI	341.250,00	38.542,23		341.250,00	29-dez-08	30-ago-12	1 - Adimplente
2	0262705-45	642069	PM E.T.DE EMBU/SP	273.000,00	30.333,33		291.400,00	31-dez-08	31-dez-12	1 - Adimplente
2	0262715-61	642071	PM CARIUS/CE	165.750,00	14.250,00		165.750,00	23-dez-08	30-ago-12	1 - Adimplente
2	0262742-93	642073	PM ANGRA REIS/RJ	97.500,00	15.556,99		78.000,00	17-dez-08	17-nov-11	1 - Adimplente
2	0262744-10	642074	PM BARRA MANSA/RJ	292.500,00	296.099,18	44.684,25	292.500,00	29-dez-08	16-fev-12	1 - Adimplente
2	0262746-39	642075	PM PINHEIRAL/RJ	161.755,70	7.729,29		163.000,00	16-dez-08	11-jul-11	1 - Adimplente
2	0262750-01	642076	PM V. REDONDA/RJ	341.250,00	145.270,19		341.250,00	23-dez-08	31-jan-12	1 - Adimplente
2	0262751-15	642077	PM V. REDONDA/RJ	241.063,06	54.600,45		241.063,06	23-dez-08	21-mar-12	1 - Adimplente
2	0262752-29	642078	PM V. REDONDA/RJ	341.250,00	558.849,12		341.250,00	23-dez-08	17-mai-12	1 - Adimplente
2	0262759-99	642079	PM ECHAPORA/SP	97.500,00	3.738,37		97.500,00	30-dez-08	20-mar-12	1 - Adimplente
2	0262789-54	642082	PM CALIFORNIA/PR	214.500,00	13.078,05		143.000,00	23-dez-08	30-set-11	1 - Adimplente
2	0262798-65	642084	PM SABAUDIA/PR	97.500,00	7.503,16		97.500,00	26-dez-08	30-set-12	1 - Adimplente
2	0262799-79	642085	PM STA MARIANA/PR	146.250,00	4.482,07	73.125,00	146.250,00	05-dez-08	31-mar-12	1 - Adimplente
2	0262495-09	642086	PM INHUMAS/GO	390.000,00	41.073,53		390.000,00	28-out-08	31-dez-11	1 - Adimplente
2	0262844-24	642087	PM MARABA PAULI/SP	97.500,00	11.256,27	28.892,50	97.500,00	26-dez-08	05-mai-12	1 - Adimplente
2	0263507-61	642088	PM ITAPURANGA/GO	146.250,00	7.644,75		146.250,00	31-dez-08	30-dez-11	1 - Adimplente
2	0262470-18	642089	PM IATI/PE	292.500,00	76.675,94		292.500,00	31-dez-08	31-dez-13	1 - Adimplente
2	0262524-53	642091	PM SERRINHA/RN	102.375,00	19.174,52	37.628,92	102.375,00	23-dez-08	10-jun-12	1 - Adimplente
2	0262531-45	642092	PM OLHO BORGES/RN	136.500,00	4.221,65		136.500,00	30-dez-08	20-fev-12	1 - Adimplente

2	0262561-12	642093	PM FORM.R.PRETO/BA	487.500,00	49.896,09		487.500,00	17-dez-08	05-nov-12	1 - Adimplente
2	0262565-50	642094	PM RUSSAS/CE	390.000,00	31.504,56		260.000,00	29-dez-08	30-ago-11	1 - Adimplente
2	0262585-90	642095	PM B.PIRAI/RJ	195.000,00	32.424,18		156.000,00	23-dez-08	17-mar-11	1 - Adimplente
2	0262606-45	642098	PM LAPAO/BA	195.000,00	12.000,00		195.000,00	06-dez-08	05-set-12	1 - Adimplente
2	0263747-69	642099	PM AMARALINA/GO	146.250,00	11.343,74		144.757,54	12-nov-08	30-jun-11	1 - Adimplente
2	0263816-03	642102	PM B. V. GOIAS/GO	97.500,00	3.015,47		117.000,00	11-dez-08	30-jun-12	1 - Adimplente
2	0263917-21	642103	PM PIRIPIRI/PI	282.750,00	19.023,56		282.750,00	29-dez-08	30-ago-12	1 - Adimplente
2	0264086-93	642105	PM JANDUIS - RN/RN	487.500,00	15.078,00		487.500,00	30-dez-08	20-mar-12	1 - Adimplente
2	0264072-30	642106	PM S.F. PAULA/RS	97.500,00	3.015,46		97.500,00	31-dez-08	30-abr-12	1 - Adimplente
2	0264046-00	642110	PM LAGOA D ANTA/RN	117.000,00	3.618,56	93.600,00	117.000,00	26-dez-08	20-mar-12	1 - Adimplente
2	0264594-49	642111	PM TIBAGI/PR	99.937,50	16.340,03		99.937,50	30-dez-08	31-jul-12	1 - Adimplente
2	0264752-60	642112	PM EUSEBIO/CE	136.500,00	24.879,05	109.200,00	136.500,00	24-dez-08	30-ago-12	1 - Adimplente
2	0265784-70	642114	PM URUCANIA/MG	195.000,00	66.726,53		195.000,00	22-dez-08	30-jun-12	1 - Adimplente
2	0266588-13	642115	PM SIMAO PEREIR/MG	145.000,00	5.000,00	115.000,00	145.000,00	12-dez-08	30-abr-12	1 - Adimplente
2	0266199-05	642117	PM CAMBE/PR	253.500,00	34.825,00	92.743,60	253.500,00	22-dez-08	29-fev-12	1 - Adimplente
2	0267337-99	642120	PM SENADOR CORT/MG	145.000,00	4.343,77		145.000,00	18-dez-08	31-mar-12	1 - Adimplente
2	0267375-63	642122	PM TUPA/SP	292.500,00	150.823,01		292.500,00	23-dez-08	05-mai-12	1 - Adimplente
2	0267376-77	642123	PM RIO CLARO/SP	175.500,00	19.500,00	100.000,00	175.500,00	31-dez-08	31-dez-12	1 - Adimplente
2	0267347-13	642124	PM FAGUNDES/PB	195.000,00	6.030,93	156.000,00	195.000,00	30-dez-08	30-mar-12	1 - Adimplente

2	0267582-74	642126	PM ARINOS/MG	97.500,00	3.015,46	25.974,00	126.750,00	31-dez-08	31-mar-12	1 - Adimplente
2	0268360-11	642127	PM E.T.DE EMBU/SP	487.500,00	71.266,37	362.895,00	487.500,00	31-dez-08	30-jun-12	1 - Adimplente
2	0268346-24	642128	PM S J BARRA/SP	97.500,00	151.338,88	60.749,00	97.500,00	29-dez-08	28-fev-12	1 - Adimplente
2	0268372-55	642130	PM FORM.R.PRETO/BA	731.250,00	83.688,15		731.250,00	19-dez-08	05-nov-12	1 - Adimplente
2	0268375-88	642131	PM RIB PIRES/SP	975.000,00	157.157,98		975.000,00	22-dez-08	11-dez-12	1 - Adimplente
2	0268408-77	642133	PM LAPAO/BA	390.000,00	23.770,20		390.000,00	06-dez-08	05-mai-12	1 - Adimplente
2	0268430-59	642134	PM PEDRA/PE	117.000,00	3.606,97		117.000,00	26-dez-08	30-nov-11	1 - Adimplente
2	0268398-50	642136	PM PAUDALHO/PE	585.000,00	73.737,73		585.000,00	31-dez-08	08-dez-12	1 - Adimplente
2	0276284-58	642139	PAULO JACINTO/AL	126.750,00	4.500,00	101.400,00	126.750,00	27-dez-08	30-dez-12	1 - Adimplente
2	0277505-48	642141	PM ITU/SP	2.800.000,00	311.111,11	1.400.000,00	2.800.000,00	26-dez-08	30-nov-12	1 - Adimplente
2	0278881-20	642143	PM MILAGRES/BA	146.250,00	4.388,00	33.169,50	146.250,00	29-dez-08	05-mar-13	1 - Adimplente
2	0274464-84	642146	PM ITAREMA/CE	487.500,00	15.100,00	121.940,00	487.500,00	29-dez-08	30-abr-12	1 - Adimplente
2	0274482-05	642147	PM ST. QUITERIA/CE	292.500,00	19.119,72		292.500,00	27-dez-08	30-out-12	1 - Adimplente
2	0274475-13	642148	PM S JOAO DALIA/GO	126.750,00	9.750,00	7.803,58	164.775,00	31-dez-08	31-mar-12	1 - Adimplente
2	0274476-27	642149	PM ANTAS/BA	487.500,00	14.625,00	112.612,50	487.500,00	31-dez-08	05-nov-12	1 - Adimplente
2	0274473-95	642150	PM FAXINAL/PR	195.000,00	5.175,48		195.000,00	31-dez-08	31-jan-12	1 - Adimplente
2	0274487-57	642151	PM SANTOPOLIS D/SP	97.500,00	11.631,13	20.397,00	117.000,00	29-dez-08	05-jul-12	1 - Adimplente
2	0274485-38	642152	PM SANTOPOLIS D/SP	97.500,00	42.480,92	17.030,00	97.500,00	29-dez-08	05-mai-12	1 - Adimplente

2	0274486-42	642153	PM SANTOPOLIS D/SP	146.250,00	53.186,49	53.070,00	175.500,00	29-dez-08	05-jul-12	1 - Adimplente
2	0279290-92	642154	PM LORENA/SP	146.250,00	85.750,00	94.428,00	146.250,00	30-dez-08	29-fev-12	1 - Adimplente
2	0280852-11	642156	PM S.A.PINHAL/SP	200.000,00	5.442,35	65.893,33	200.000,00	31-dez-08	29-jun-12	1 - Adimplente
2	0280861-22	642157	PM OURO BRANCO/RN	250.000,00	15.741,30		250.000,00	30-dez-08	10-mai-12	1 - Adimplente
2	0280876-99	642158	PM ITAIBA/PE	200.000,00	20.419,96	15.053,33	200.000,00	31-dez-08	24-out-13	1 - Adimplente
2	0280897-42	642160	PM JUSSARA/GO	500.000,00	20.000,00		500.000,00	31-dez-08	31-dez-12	1 - Adimplente
2	0280945-21	642163	PM TUPARETAMA/PE	175.500,00	5.500,00	33.871,40	175.500,00	31-dez-08	28-fev-12	1 - Adimplente
2	0281038-67	642165	PM OLHO BORGES/RN	243.750,00	53.090,40	42.995,00	243.750,00	30-dez-08	20-mai-12	1 - Adimplente
2	0281053-68	642166	PM SAO FRANCISC/RO	350.000,00	17.801,74		280.000,00	31-dez-08	30-out-11	1 - Adimplente
2	0281772-63	642167	PM SERTAOZINHO/SP	1.000.000,00	110.871,84		1.000.000,00	31-dez-08	30-jun-12	1 - Adimplente
2	0281776-09	642168	PM CACONDE/SP	375.000,00	41.241,09	156.712,50	375.000,00	30-dez-08	30-dez-12	1 - Adimplente
2	0281780-60	642169	PM TATUI - SP/SP	200.000,00	22.500,00		200.000,00	30-dez-08	20-jun-12	1 - Adimplente
2	0281783-92	642171	PM SAO SIMAO/SP	200.000,00	38.197,69	100.000,00	200.000,00	31-dez-08	24-set-12	1 - Adimplente
2	0281822-60	642173	PM S.F. PAULA/RS	150.000,00	6.996,26		120.000,00	31-dez-08	30-ago-11	1 - Adimplente
2	0281794-20	642174	PM TABATINGA/SP	100.000,00	39.914,74		100.000,00	31-dez-08	20-fev-12	1 - Adimplente
2	0281839-54	642175	PM VIDEIRA/SC	300.000,00	84.281,63		300.000,00	31-dez-08	30-nov-11	1 - Adimplente
2	0281842-09	642176	PM URUSSANGA/SC	300.000,00	145.800,00		300.000,00	30-dez-08	08-dez-11	1 - Adimplente
2	0281818-09	642177	PM C. BARBOSA/RS	200.000,00	173.451,41		200.000,00	31-dez-08	28-fev-13	1 - Adimplente

2	0281819-13	642178	PM GUAPORE/RS	400.000,00	20.000,00	43.120,00	400.000,00	31-dez-08	30-abr-12	1 - Adimplente
2	0281856-74	642180	PM RIO CASCA/MG	1.000.000,00	194.836,65	69.400,00	1.000.000,00	31-dez-08	30-abr-12	1 - Adimplente
2	0282898-97	642181	PM IMBAU/PR	150.000,00	7.895,00		150.000,00	31-dez-08	31-out-11	1 - Adimplente
2	0265133-94	642183	PM SANTA RITA/MA	487.500,00	15.077,31		487.500,00	30-dez-08	31-out-12	1 - Adimplente
2	0263523-64	642185	PM BARROS CASSA/RS	146.250,00	47.777,83	29.376,75	146.250,00	31-dez-08	30-jul-12	1 - Adimplente
2	0263552-26	642186	PM GUARAPUAVA/PR	97.500,00	17.977,08	9.990,50	97.500,00	31-dez-08	07-ago-12	1 - Adimplente
2	0263564-60	642187	PM COREAU/CE	195.000,00	6.030,93	97.500,00	195.000,00	31-dez-08	30-jun-12	1 - Adimplente
2	0263606-61	642188	PM JOAIMA/MG	97.500,00	10.579,16		78.000,00	31-dez-08	29-mai-11	1 - Adimplente
2	0263645-36	642194	PM CASTRO - PR/PR	292.500,00	173.920,71		292.500,00	30-dez-08	31-jul-12	1 - Adimplente
2	0263782-09	642195	SEC EST ESPORTE/PA	146.250,00	16.250,00		146.250,00	31-dez-08	30-nov-13	1 - Adimplente
2	0263244-85	642196	PM STO ESTEVAO/BA	536.250,00	26.550,00		536.250,00	03-dez-08	05-mar-13	1 - Adimplente
2	0263269-88	642197	PM LUZIANIA/GO	146.250,00	7.698,06		146.250,00	02-dez-08	30-out-12	1 - Adimplente
2	0263314-33	642199	PM COLOMBO/PR	99.937,50	25.720,46	79.937,50	99.937,50	30-dez-08	30-jun-12	1 - Adimplente
2	0263387-13	642203	PM SANTA MARIA/RS	97.500,00	10.833,33		97.500,00	17-dez-08	30-mar-12	1 - Adimplente
2	0263396-24	642204	PM AGUAS DA PRA/SP	97.500,00	15.794,41		97.500,00	31-dez-08	30-jun-13	1 - Adimplente
2	0263433-74	642206	PM CAMPO LARGO/PR	195.000,00	38.371,65		195.000,00	24-dez-08	30-jul-11	1 - Adimplente
2	0263437-10	642207	PM ARACUAI/MG	97.500,00	5.734,12		97.500,00	31-dez-08	30-nov-11	1 - Adimplente
2	0263112-98	642210	PM BURITI MONTE/PI	195.000,00	99.385,15	88.835,50	195.000,00	31-dez-08	30-ago-12	1 - Adimplente
2	0263114-15	642211	PM D.INOCENCIO/PI	97.500,00	3.015,46		97.500,00	31-dez-08	30-ago-12	1 - Adimplente

2	0263140-34	642213	PM JOAO DIAS/RN	136.500,00	4.500,00		136.500,00	30-dez-08	20-fev-12	1 - Adimplente
2	0263155-12	642214	PM QUIXERAMOBIM/CE	243.750,00	157.590,37	121.875,00	243.750,00	24-dez-08	30-dez-11	1 - Adimplente
2	0263186-82	642215	PM LIMA CAMPOS/MA	146.250,00	4.523,20	73.125,00	146.250,00	26-dez-08	31-out-12	1 - Adimplente
2	0262883-02	642217	PM ITAPIPOCA/CE	195.000,00	10.264,00	59.761,00	195.000,00	31-dez-08	30-dez-12	1 - Adimplente
2	0262923-85	642219	PM N. ITACOLOMI/PR	97.500,00	29.080,52		97.500,00	31-dez-08	30-nov-11	1 - Adimplente
2	0262939-65	642220	PM BAIA FORMOSA/RN	97.500,00	3.016,00	19.240,00	97.500,00	01-dez-08	10-mar-12	1 - Adimplente
2	0262623-53	642230	PM CRUZ/CE	975.000,00	30.154,64		975.000,00	31-dez-08	30-out-12	1 - Adimplente
2	0262651-01	642231	PM C. DO PIAUI/PI	97.500,00	3.015,50		97.500,00	31-dez-08	31-ago-12	1 - Adimplente
2	0262657-67	642232	PM TERESINA/PI	243.750,00	185.425,85		195.000,00	29-dez-08	31-dez-12	1 - Adimplente
2	0262681-67	642235	PM CANHOTINHO/PE	214.500,00	6.372,80		429.000,00	14-jan-09	02-jan-12	1 - Adimplente
2	0262728-17	642236	PM ARAC. SERRA/SP	97.500,00	44.172,11		78.000,00	31-dez-08	31-dez-11	1 - Adimplente
2	0262766-82	642239	PM REBOUCAS/PR	73.125,00	64.222,94		73.125,00	31-dez-08	30-jan-13	1 - Adimplente
2	0262835-14	642242	PM C MACACU -RJ/RJ	487.500,00	97.500,00		487.500,00	29-dez-08	30-jun-12	1 - Adimplente
2	0262840-89	642243	PM TANGUA/RJ	487.500,00	54.166,67		487.500,00	16-dez-08	30-jun-12	1 - Adimplente
2	0263364-40	642245	PM ITAPIPOCA/CE	195.000,00	10.263,16	16.021,33	195.000,00	31-dez-08	30-nov-12	1 - Adimplente
2	0263505-42	642246	PM S.T.GOIAS/GO	97.500,00	3.015,47		97.500,00	31-dez-08	31-dez-12	1 - Adimplente
2	0262536-97	642249	PM TIMBO/SC	146.250,00	10.750,00		146.250,00	16-dez-08	30-nov-12	1 - Adimplente
2	0262547-25	642250	PM BOM DESPACHO/MG	273.000,00	63.000,00		273.000,00	31-dez-08	20-set-12	1 - Adimplente

2	0262551-98	642251	PM PITANGUI/MG	95.855,50	7.941,25	47.105,50	97.500,00	31-dez-08	31-mar-12	1 - Adimplente
2	0262563-30	642252	PM BEBERIBE/CE	292.500,00	88.836,81		292.500,00	31-dez-08	30-jul-12	1 - Adimplente
2	0262580-48	642253	PM GUARAPUAVA/PR	231.250,00	79.206,58		185.000,00	24-dez-08	31-jul-11	1 - Adimplente
2	0262581-53	642254	PM GUARAPUAVA/PR	237.031,25	73.805,85		189.431,25	29-dez-08	02-ago-11	1 - Adimplente
2	0262582-67	642255	PM GUARAPUAVA/PR	242.957,03	67.951,54		194.366,03	24-dez-08	31-jul-11	1 - Adimplente
2	0262603-12	642257	PM S.JOSE UBA/RJ	97.500,00	33.994,28	12.759,50	97.500,00	30-dez-08	30-jan-12	1 - Adimplente
2	0263794-42	642259	SECRET ESTADUAL/PI	107.250,00	11.916,67		107.250,00	31-dez-08	30-ago-12	1 - Adimplente
2	0263796-62	642261	SECRET ESTADUAL/PI	146.250,00	16.250,00		146.250,00	31-dez-08	30-ago-12	1 - Adimplente
2	0263797-76	642262	SECRET ESTADUAL/PI	117.000,00	13.000,00		117.000,00	31-dez-08	30-ago-12	1 - Adimplente
2	0263800-23	642264	SECRET ESTADUAL/PI	175.500,00	19.500,00		210.600,00	31-dez-08	30-ago-12	1 - Adimplente
2	0263803-56	642265	SECRET ESTADUAL/PI	117.000,00	13.000,00		117.000,00	31-dez-08	30-ago-12	1 - Adimplente
2	0263802-41	642266	SECRET ESTADUAL/PI	97.500,00	10.833,33		97.500,00	31-dez-08	30-ago-12	1 - Adimplente
2	0263804-60	642267	SECRET ESTADUAL/PI	97.500,00	10.833,33		97.500,00	31-dez-08	30-ago-12	1 - Adimplente
2	0263805-75	642268	SECRET ESTADUAL/PI	97.500,00	10.833,33		97.500,00	31-dez-08	30-ago-12	1 - Adimplente
2	0263806-89	642270	SECRET ESTADUAL/PI	97.500,00	10.833,33		97.500,00	31-dez-08	30-ago-12	1 - Adimplente
2	0263807-93	642271	SECRET ESTADUAL/PI	97.500,00	10.833,33		97.500,00	31-dez-08	30-ago-12	1 - Adimplente
2	0263808-06	642272	SECRET ESTADUAL/PI	175.500,00	19.500,00		175.500,00	31-dez-08	30-ago-12	1 - Adimplente
2	0263809-10	642273	SECRET ESTADUAL/PI	97.500,00	10.833,33		97.500,00	31-dez-08	30-ago-12	1 - Adimplente

2	0263931-06	642275	PM S.J.ORIENTE/MG	195.000,00	24.375,57	95.489,00	195.000,00	31-dez-08	30-abr-12	1 - Adimplente
2	0264073-44	642280	PM STA MONICA/PR	146.250,00	27.360,27		146.250,00	31-dez-08	30-dez-12	1 - Adimplente
2	0264076-78	642282	PM ITAP. MIRIM/MA	195.000,00	10.263,16		195.000,00	30-dez-08	30-set-12	1 - Adimplente
2	0264134-71	642283	PM LAVRAS - MG/MG	78.000,00	58.881,21	28.000,00	78.000,00	31-dez-08	26-jan-13	1 - Adimplente
2	0264122-37	642284	PM SALTO JACUI/RS	97.500,00	4.500,00		97.500,00	31-dez-08	30-ago-12	1 - Adimplente
2	0264575-14	642288	PM PRAIA GRANDE/SP	487.500,00	66.182,32		390.000,00	22-dez-08	31-jan-12	1 - Adimplente
2	0265132-80	642289	PM UNAI/MG	97.500,00	20.906,44		156.000,00	31-dez-08	31-mar-12	1 - Adimplente
2	0265769-81	642290	PM ANANINDEUA/PA	975.000,00	9.105.492,21		975.000,00	30-dez-08	15-fev-13	1 - Adimplente
2	0265981-66	642292	PM ARACRUZ/ES	243.750,00	117.733,55		243.750,00	30-dez-08	30-mar-12	1 - Adimplente
2	0267401-83	642293	PM DE PALMAS/TO	975.000,00	52.000,00		975.000,00	30-dez-08	30-nov-12	1 - Adimplente
2	0268412-36	642301	PM COL DO PIAUI/PI	195.000,00	6.100,00		195.000,00	31-dez-08	31-ago-12	1 - Adimplente
2	0268411-22	642302	PM FRANCINOPOLI/PI	97.500,00	14.600,80		97.500,00	31-dez-08	31-ago-12	1 - Adimplente
2	0268409-81	642303	FUNDESPI/PI	146.250,00	146.250,00		146.250,00	31-dez-08	30-ago-12	1 - Adimplente
2	0281019-30	642308	PM ALTO ALEGRE/SP	97.500,00	29.935,94	11.891,75	97.500,00	31-dez-08	05-fev-13	1 - Adimplente
2	0268383-84	642309	PM CALDAS NOVAS/GO	136.500,00	7.185,00		136.500,00	17-dez-08	30-mar-12	1 - Adimplente
2	0275005-58	642310	PM CHORROCHO/BA	487.500,00	14.625,00		487.500,00	31-dez-08	05-mar-12	1 - Adimplente
2	0276279-84	642313	PM PIRAPORA -MG/MG	292.500,00	15.395,00	292.500,00	292.500,00	31-dez-08	30-dez-12	1 - Adimplente
2	0275835-96	642315	PM TEJUCUOCA/CE	250.000,00	7.732,00		250.000,00	30-dez-08	30-nov-12	1 - Adimplente

2	0276289-08	642316	PM UMIRIM/CE	136.500,00	4.221,65	3.696,18	136.500,00	30-dez-08	30-ago-12	1 - Adimplente
2	0276297-05	642317	PM S.DOMINGOS/BA	731.250,00	83.937,11		731.250,00	18-dez-08	05-nov-12	1 - Adimplente
2	0279287-45	642322	PM LAGOA MATO/MA	292.500,00	14.625,00	75.104,25	292.500,00	30-dez-08	28-set-12	1 - Adimplente
2	0278894-78	642323	PM CRUZ/CE	292.500,00	52.280,71	80.262,00	292.500,00	26-dez-08	30-out-12	1 - Adimplente
2	0274478-45	642325	PM COLINAS/MA	341.250,00	11.493,91		341.246,06	30-dez-08	31-mai-12	1 - Adimplente
2	0274474-08	642326	PM PLANALTINA/GO	195.000,00	9.750,00	47.233,00	195.000,00	30-dez-08	31-mar-12	1 - Adimplente
2	0274471-77	642327	PM S.T.GOIAS/GO	487.500,00	15.077,32		487.500,00	31-dez-08	31-dez-12	1 - Adimplente
2	0274488-61	642328	PM TEIXEIRAS/MG	140.000,00	4.301,98	109.592,00	140.000,00	31-dez-08	30-mar-12	1 - Adimplente
2	0279382-08	642329	PM NOVA OLINDA/CE	404.625,00	49.591,40	60.358,81	404.625,00	30-dez-08	30-mar-13	1 - Adimplente
2	0280788-27	642330	D. FEDERAL/DF	1.500.000,00	166.666,70		1.500.000,00	31-dez-08	31-mar-12	1 - Adimplente
2	0280813-33	642333	PM BORACEIA/SP	97.500,00	31.916,08	67.500,00	97.500,00	31-dez-08	20-fev-12	1 - Adimplente
2	0280817-71	642334	PM PONGAI/SP	97.500,00	4.792,50		97.500,00	31-dez-08	20-ago-11	1 - Adimplente
2	0280825-78	642335	PM P PAULISTA/SP	100.001,00	9.115,79	50.001,00	100.001,00	31-dez-08	29-abr-12	1 - Adimplente
2	0280831-56	642336	PM ONCA PITANGU/MG	195.000,00	9.895,56		195.000,00	31-dez-08	30-jun-11	1 - Adimplente
2	0280832-60	642337	PM PARA MINAS/MG	479.700,00	95.940,00		479.700,00	31-dez-08	31-mar-12	1 - Adimplente
2	0280834-88	642338	PM CAFELANDIA/PR	97.500,00	56.713,92		97.500,00	30-dez-08	30-jul-11	1 - Adimplente
2	0280835-93	642339	PM CASCAVEL -PR/PR	112.125,00	189.958,73	51.864,65	112.125,00	31-dez-08	30-abr-12	1 - Adimplente
2	0280836-06	642340	PM CASCAVEL -PR/PR	117.000,00	175.794,70	29.842,80	117.000,00	31-dez-08	31-mai-12	1 - Adimplente

2	0280838-24	642342	PM CATANDUVAS/PR	97.500,00	17.500,00	25.502,75	97.500,00	30-dez-08	30-set-12	1 - Adimplente
2	0280840-67	642343	PM FOZ IGUACU/PR	195.000,00	21.684,00		195.000,00	30-dez-08	23-mai-12	1 - Adimplente
2	0280841-71	642344	PM IRATI/PR	126.750,00	30.000,00	43.407,65	126.750,00	31-dez-08	30-jun-12	1 - Adimplente
2	0280842-85	642345	PM MAR CAND RON/PR	97.500,00	47.488,34	72.631,00	97.500,00	30-dez-08	30-set-12	1 - Adimplente
2	0280843-99	642346	PM NOVA ST ROSA/PR	97.500,00	55.902,77	62.809,50	97.500,00	30-dez-08	30-set-12	1 - Adimplente
2	0280860-18	642350	PM LAGOA SALGAD/RN	110.000,00	4.000,00		110.000,00	30-dez-08	20-ago-12	1 - Adimplente
2	0280862-36	642351	PM F SANTANA-BA/BA	700.000,00	70.000,00		700.000,00	31-dez-08	05-mar-12	1 - Adimplente
2	0280869-05	642352	PM LIMEIRA/SP	146.250,00	66.657,39	44.811,00	146.250,00	31-dez-08	31-dez-12	1 - Adimplente
2	0280877-02	642353	PM S M ARAGUAIA/GO	200.000,00	116.658,57	100.000,00	200.000,00	31-dez-08	31-dez-11	1 - Adimplente
2	0280880-59	642354	PM S M ARAGUAIA/GO	100.000,00	10.371,16	50.000,00	100.000,00	31-dez-08	31-dez-11	1 - Adimplente
2	0281025-19	642355	PM ALF. VASCONC/MG	97.500,00	8.778,48		78.000,00	31-dez-08	30-out-11	1 - Adimplente
2	0280806-41	642356	PM IPUPIARA/BA	390.000,00	16.270,42	46.282,33	390.000,00	31-dez-08	05-set-12	1 - Adimplente
2	0280937-24	642369	PM ACAUA/PI	195.000,00	6.031,00	42.893,50	195.000,00	30-dez-08	30-ago-12	1 - Adimplente
2	0280949-68	642371	SEC EST ESPORTE/PA	243.750,00	27.084,00	101.626,46	243.750,00	30-dez-08	30-nov-13	1 - Adimplente
2	0280950-07	642372	SEC EST ESPORTE/PA	185.250,00	20.584,00		185.250,00	30-dez-08	30-nov-13	1 - Adimplente
2	0280956-63	642374	PM MARABA/PA	400.000,00	21.053,00	146.826,67	400.000,00	30-dez-08	30-abr-12	1 - Adimplente
2	0280959-95	642377	SEC EST ESPORTE/PA	97.500,00	10.834,00		97.500,00	31-dez-08	30-set-12	1 - Adimplente
2	0280960-22	642378	SEC EST ESPORTE/PA	97.500,00	10.834,00		97.500,00	31-dez-08	30-set-12	1 - Adimplente
2	0280962-40	642380	PM COCAL/PI		9.050,00			30-dez-08	30-abr-12	1 - Adimplente

				292.500,00		37.342,50	292.500,00			
2	0280975-99	642381	PM BOM SUCESSO/PB	117.000,00	31.319,49	79.021,80	117.000,00	30-dez-08	30-mar-12	1 - Adimplente
2	0114752-94	411829	PM C.LAFAIETE/MG	300.000,00	147.896,26		300.000,00	29-dez-00	30-jun-12	1 - Adimplente
2	0103554-65	404592	PM URBANO SANTO/MA	80.000,00	85.450,33		80.000,00	19-dez-00	27-jul-12	2 - Inadimplente
2	0102972-07	410680	PM ABRE CAMPO/MG	100.000,00	138.410,25		100.000,00	26-dez-00	30-abr-12	2 - Inadimplente
2	0118017-76	428159	PM PIMENTA BUEN/RO	80.000,00	28.369,38		80.000,00	17-dez-01	31-dez-12	2 - Inadimplente
2	0127144-00	438336	PM P JUSCELINO/MA	94.500,00	5.500,00		283.500,00	26-dez-01	31-jul-12	2 - Inadimplente
2	0123024-65	446301	PM PENALVA/MA	105.300,00	17.204,60		315.900,00	13-dez-01	31-jul-12	2 - Inadimplente
2	0160871-04	493224	ADEBRACBR CENTR/MG	180.000,00	46.933,40		180.000,00	29-dez-03	31-jul-12	2 - Inadimplente
2	0161076-98	498100	PM PORANGA/CE	150.000,00	4.500,00		150.000,00	26-dez-03	30-jun-12	2 - Inadimplente
2	0164560-23	506039	PM DE TRACUATEU/PA	150.000,00	14.890,65		150.000,00	23-jun-04	30-dez-11	2 - Inadimplente
2	0167944-20	508834	PM PORANGA/CE	200.000,00	24.874,80		179.586,72	02-jul-04	30-mar-12	2 - Inadimplente
2	0167954-58	515195	PM BACABEIRA/MA	279.246,60	33.831,56		279.246,60	07-dez-04	31-jul-12	2 - Inadimplente
2	0178492-98	530775	PM PILOEZINHOS/PB	142.000,00	10.939,25		142.000,00	23-nov-05	30-set-12	2 - Inadimplente
2	0176452-78	534234	PM ANGELIM/PE	90.000,00	6.979,69		90.000,00	12-dez-05	31-mar-12	2 - Inadimplente
2	0188367-84	544761	PM BURITI DOS/PI	150.000,00	4.640,00		150.000,00	30-dez-05	31-jan-12	2 - Inadimplente
2	0187618-99	549923	PM NOVA IGUACU/RJ	2.000.000,00	559.853,93		2.000.000,00	29-dez-05	17-mar-12	2 - Inadimplente
2	0187894-41	550142	PM SERRANO MA/MA	150.000,00	4.500,00		150.000,00	30-dez-05	31-jul-12	2 - Inadimplente
2	0203125-81	572079	PM MISSAO VELHA/CE		7.043,99			06-set-06	30-mar-13	2 - Inadimplente

				140.000,00			140.000,00			
2	0201053-85	576154	PM VEREDA/BA	100.000,00	5.000,00		100.000,00	30-nov-06	30-nov-12	2 - Inadimplente
2	0202591-12	576178	PM IPIAU - BA/BA	150.000,00	7.500,00		150.000,00	30-nov-06	30-abr-12	2 - Inadimplente
2	0196544-92	584567	PM D.BACELAR-MA/MA	280.000,00	26.721,70		275.371,46	28-nov-06	30-jun-11	2 - Inadimplente
2	0212012-17	587922	PM CARIRA/SE	250.000,00	7.500,00		250.000,00	29-dez-06	30-jun-12	2 - Inadimplente
2	0231049-44	594953	PM N.S.APARECID/SE	200.000,00	6.000,00		200.000,00	18-out-07	30-mar-13	2 - Inadimplente
2	0231043-80	608568	PM FLORANIA/RN	80.000,00	8.746,07		80.000,00	12-dez-07	10-mar-11	2 - Inadimplente
2	0232178-36	608604	PM DUQUE CAXIAS/RJ	1.200.000,00	240.000,00		1.200.000,00	12-dez-07	14-abr-12	2 - Inadimplente
2	0243243-52	613399	PM APUIARES/CE	300.000,00	9.300,00		300.000,00	31-dez-07	28-fev-12	2 - Inadimplente
2	0241937-02	620144	PM IPIAU - BA/BA	300.000,00	22.500,00		300.000,00	28-dez-07	30-abr-12	2 - Inadimplente
2	0103018-69	412245	PM BARREIRINHAS/MA	100.000,00	34.714,12		100.000,00	29-dez-00	31-jul-12	3 - Inadimplência Suspensa
2	0118293-28	424489	PM MTES.CLAROS/MG	1.500.000,00	925.818,11		1.500.000,00	15-out-01	30-abr-12	3 - Inadimplência Suspensa
2	0119438-81	437972	PM DE VISEU/PA	100.000,00	12.404,40		198.500,00	31-dez-01	30-dez-11	3 - Inadimplência Suspensa
2	0127107-54	438310	PM ALAGOINHA/PB	135.000,00	8.267,94		270.000,00	27-dez-01	20-set-12	3 - Inadimplência Suspensa
2	0133229-47	438583	PM B.G.ARAGUAIA/PA	150.000,00	3.000,00		339.225,00	31-dez-01	31-mar-12	3 - Inadimplência Suspensa
2	0133320-65	438630	PM DE ICAPUI/CE	73.000,00	3.650,00		142.766,10	31-dez-01	30-abr-12	3 - Inadimplência Suspensa
2	0121634-04	448626	PM DIAMANTE/PB	115.000,00	21.144,26		115.000,00	20-dez-01	30-jun-11	3 - Inadimplência Suspensa
2	0133232-94	448696	PM DE ELDORADO/PA	125.000,00	2.811,36		155.662,50	31-dez-01	30-dez-12	3 - Inadimplência Suspensa

2	0144045-53	459904	PM PITIMBU/PB	225.000,00	36.999,98		450.000,00	05-jul-02	30-jun-12	3 - Inadimplência Suspensa
2	0145882-21	460757	PM SOBRADO/PB	100.000,00	25.000,00		100.000,00	05-jul-02	01-dez-11	3 - Inadimplência Suspensa
2	0147764-35	474234	PM C.L.PIAUI/PI	75.000,00	56.851,34		75.000,00	11-dez-02	30-ago-12	3 - Inadimplência Suspensa
2	0160195-12	493514	PM MTES.CLAROS/MG	200.000,00	24.000,00		200.000,00	23-dez-03	30-abr-12	3 - Inadimplência Suspensa
2	0160540-92	493523	PM B.LUGAR/MA	140.000,00	45.339,44		140.000,00	29-dez-03	31-jul-12	3 - Inadimplência Suspensa
2	0167964-73	508837	PM DOM PEDRO/MA	136.230,41	6.811,52		136.230,41	02-jul-04	31-jul-12	3 - Inadimplência Suspensa
2	0178489-41	529798	PM NAZAREZINHO/PB	50.000,00	1.500,00		50.000,00	10-nov-05	30-set-12	3 - Inadimplência Suspensa
2	0176447-92	536729	PM LAGO VERDE/MA	130.000,00	11.514,01		130.000,00	15-dez-05	31-jul-12	3 - Inadimplência Suspensa
2	0201034-46	588977	PM SAO ROBERTO/MA	150.000,00	7.500,00		150.000,00	29-dez-06	30-nov-12	3 - Inadimplência Suspensa
2	0241939-20	604865	PM S VIC.FERRER/PE	150.000,00	12.101,91		150.000,00	27-dez-07	29-out-12	3 - Inadimplência Suspensa
2	0263282-59	046651	PM PRES. FIGUEI/AM	175.500,00	120.646,36		108.360,97	31-dez-08	30-jun-11	4 - Concluído
2	0134608-56	436315	PM TUBARAO/SC	290.000,00	337.559,04		290.000,00	31-dez-01	31-mar-11	4 - Concluído
2	0119421-97	437962	PM PALMEIRA/PR	100.000,00	169.071,09		200.000,00	31-dez-01	28-fev-11	4 - Concluído
2	0125767-00	448645	PM POCINHOS/PB	103.500,00	47.282,53		205.064,28	18-dez-01	30-set-11	4 - Concluído
2	0123004-24	463532	PM NILOPOLIS-RJ/RJ	360.000,00	1.195.118,35		720.000,00	20-dez-01	23-abr-11	4 - Concluído
2	0144050-38	465468	PM CAMPANHA/MG	100.000,00	124.296,76		100.000,00	04-jul-02	30-jun-11	4 - Concluído
2	0167936-24	508828	PM LORETO/MA	163.000,00	20.800,48		128.183,24	04-jul-04	29-jul-11	4 - Concluído
2	0168645-28	511428	PM VILA RICA/MT	490.000,00	135.725,73		490.000,00	16-set-04	08-ago-11	4 - Concluído
2	0172207-01	519436	PM LAGOA DOURAD/MG	100.000,00	24.165,85		97.739,14	31-dez-04	30-abr-11	4 - Concluído

2	0178488-37	530774	PM MARIZOPOLIS/PB	60.000,00	8.390,71		59.937,26	30-nov-05	31-out-11	4 - Concluído
2	0173931-96	531667	PM ITUIUTABA/MG	100.000,00	50.693,63		100.000,00	10-nov-05	30-abr-11	4 - Concluído
2	0182122-91	532333	PM MARI/PB	140.000,00	22.700,99		140.000,00	01-dez-05	31-out-11	4 - Concluído
2	18205368	533450	PM PE. BERNARDO/GO	50.000,00	41.512,53		31.374,61	09-dez-05	29-ago-11	4 - Concluído
2	0178570-44	536769	PM SANTA CRUZ/RN	330.000,00	110.051,78		306.286,89	22-dez-05	30-mar-11	4 - Concluído
2	0182094-52	536818	PM MARTINS SOAR/MG	50.000,00	34.124,35		50.000,00	21-dez-05	30-jul-11	4 - Concluído
2	0178396-20	539059	PM COROACI/MG	100.000,00	16.337,93		99.970,82	27-dez-05	19-jan-11	4 - Concluído
2	0182148-96	541744	PM ITABORAI/RJ	100.000,00	73.913,01		100.000,00	29-dez-05	26-mar-11	4 - Concluído
2	0185417-25	544734	PM DIVINOL.MINA/MG	75.000,00	30.775,97		75.000,00	30-dez-05	30-mai-11	4 - Concluído
2	0187918-20	544750	PM SCM. CASTELO/PR	250.000,00	70.604,07		250.000,00	31-dez-05	30-jun-11	4 - Concluído
2	0178461-28	549941	PM S.QUITERIA/MA	150.000,00	31.816,38		149.794,60	30-dez-05	28-fev-11	4 - Concluído
2	0178612-44	549960	PM PEDREIRA/SP	200.000,00	79.073,13		200.000,00	30-dez-05	30-jan-11	4 - Concluído
2	0179677-42	549977	PM AIRUOCA/MG	200.000,00	84.566,02		200.000,00	30-dez-05	30-mar-11	4 - Concluído
2	0182106-98	549998	PM S.J.DEL REI/MG	180.000,00	77.938,80		180.000,00	29-dez-05	30-jan-11	4 - Concluído
2	0185402-50	550072	PM SOBRAL/CE	200.000,00	98.432,25		178.043,02	29-dez-05	30-jul-11	4 - Concluído
2	0188876-45	550171	PM PEDRO GOMES/MS	180.000,00	25.633,49		180.000,00	30-dez-05	30-jun-11	4 - Concluído
2	0189099-50	550196	PM GUARATINGUET/SP	240.000,00	271.077,86		240.000,00	31-dez-05	08-jan-11	4 - Concluído
2	0174309-74	553128	PM ARIQUEMES/RO	40.000,00	71.615,36		39.999,93	27-dez-05	30-out-11	4 - Concluído

2	0185358-17	553243	PM CAPELA A. A./BA	60.000,00	23.659,74		60.000,00	30-dez-05	02-jan-11	4 - Concluído
2	0195672-39	562726	PM BURITAMA/SP	80.000,00	34.989,93		79.999,99	26-jun-06	05-mar-11	4 - Concluído
2	0195823-55	564568	PM DUQUE CAXIAS/RJ	700.000,00	217.879,47		675.698,64	28-jul-06	23-abr-11	4 - Concluído
2	0196010-49	564571	PM PINDARE MIRI/MA	150.000,00	11.250,00		148.801,02	24-jul-06	30-mar-11	4 - Concluído
2	0196477-87	564573	PM DUQUE CAXIAS/RJ	650.000,00	184.826,69		622.712,25	28-jul-06	22-fev-11	4 - Concluído
2	0195716-59	565204	PM CRUZ ALMAS/BA	150.000,00	14.671,07		140.578,00	22-jun-06	05-fev-11	4 - Concluído
2	0195712-11	566661	PM GABRIEL MONT/SP	50.000,00	8.772,31		50.000,00	15-ago-06	05-fev-11	4 - Concluído
2	0200210-64	566675	PM GABRIEL MONT/SP	50.000,00	9.432,07		50.000,00	16-ago-06	05-fev-11	4 - Concluído
2	0201099-29	566677	PM PIRANGUINHO/MG	76.000,00	14.468,84		71.776,89	11-ago-06	30-mar-11	4 - Concluído
2	0199401-39	567008	PM ITAPORANGA/PB	200.000,00	12.887,92		199.055,21	24-jul-06	24-dez-11	4 - Concluído
2	0199278-37	567013	PM JOIA/RS	60.000,00	19.063,42		60.000,00	26-jul-06	30-jan-11	4 - Concluído
2	0201121-03	567693	PM MARAGOGIPE/BA	150.000,00	47.089,72		150.000,00	18-ago-06	05-fev-11	4 - Concluído
2	0202556-84	567695	PM COREMAS/PB	100.000,00	5.087,21		99.944,55	22-ago-06	31-out-12	4 - Concluído
2	0201057-21	568108	PM MARIA DA FE/MG	160.000,00	78.434,79		159.999,12	04-set-06	30-jun-11	4 - Concluído
2	0199276-19	568882	PM NAO-ME-TOQUE/RS	100.000,00	116.997,33		100.000,00	24-jul-06	30-mar-11	4 - Concluído
2	0202564-80	568900	SAO SEBASTIAO/AL	300.000,00	100.699,28		269.397,42	03-ago-06	27-ago-11	4 - Concluído
2	0197597-57	570012	PM VERA CRUZ/SP	120.000,00	24.238,90		109.896,94	13-set-06	20-set-11	4 - Concluído
2	0200226-43	570017	PM SAO VICENTE/SP	250.000,00	70.655,05		245.714,11	28-ago-06	28-ago-11	4 - Concluído
2	0200220-89	570293	PM S OLIVEIRA/SP		30.203,53			15-set-06	04-mar-11	4 - Concluído

				150.000,00			150.000,00			
2	0199486-53	570903	PM P.FRANCO/MA	500.000,00	110.820,18		499.810,00	13-set-06	30-jun-11	4 - Concluído
2	0202487-47	571134	PM QUATIS/RJ	50.000,00	36.094,17		49.698,10	13-set-06	10-mar-11	4 - Concluído
2	0195690-52	572049	PM AMONTADA/CE	140.000,00	40.372,06		140.000,00	06-set-06	30-mai-11	4 - Concluído
2	0202589-71	572070	PM ITAPIPOCA/CE	600.000,00	137.046,85		593.675,43	03-out-06	30-ago-11	4 - Concluído
2	0202495-44	572071	PM MISSAO VELHA/CE	142.400,00	33.386,65		142.100,30	06-set-06	30-jan-12	4 - Concluído
2	0203126-95	572078	PM MOMBACA/CE	403.700,00	36.069,81		807.400,00	22-set-06	30-jun-11	4 - Concluído
2	0202559-15	572314	PM POMBAL - PB/PB	100.000,00	29.409,15		100.000,00	25-out-06	25-dez-11	4 - Concluído
2	0201072-10	572960	PM CHORROCHO/BA	250.000,00	25.429,73		248.177,00	30-jun-06	03-fev-11	4 - Concluído
2	0195461-82	575203	PM BOCAINA/PI	180.000,00	37.958,82		174.090,36	27-nov-06	30-abr-11	4 - Concluído
2	0199352-46	575238	PM BOA VISTA/RR	1.000.000,00	314.134,69		1.000.000,00	17-nov-06	30-jan-11	4 - Concluído
2	0201120-90	575262	PM CRUZEIRO FOR/MG	200.000,00	35.296,94		200.000,00	23-nov-06	31-dez-11	4 - Concluído
2	0202986-85	575275	PM CABROBO/PE	150.000,00	33.230,97		150.000,00	14-nov-06	31-mar-11	4 - Concluído
2	0196003-57	575416	FUNDESPI/PI	300.000,00	90.413,77		243.541,99	30-nov-06	31-ago-11	4 - Concluído
2	0195527-60	576122	PM P NACIONAL/TO	950.000,00	100.813,37		950.000,00	04-dez-06	30-jan-11	4 - Concluído
2	0202476-18	576166	PM PRADO/BA	150.000,00	9.251,95		134.397,60	28-nov-06	31-mar-11	4 - Concluído
2	0195714-39	581488	PM ALAGOINHAS/BA	150.000,00	27.757,22		145.906,68	14-dez-06	05-fev-11	4 - Concluído
2	0202978-88	581507	PM DUQUE CAXIAS/RJ	500.000,00	199.908,28		495.885,06	26-dez-06	23-abr-11	4 - Concluído

2	0212045-05	581514	PM BOMBINHAS/SC	170.000,00	319.127,99		170.000,00	28-dez-06	31-dez-11	4 - Concluído
2	0196488-15	584563	PM LAGOA GRANDE/PE	120.000,00	11.894,93		120.000,00	28-dez-06	30-nov-11	4 - Concluído
2	0196519-88	584566	PM VILA VELHA/ES	200.000,00	194.137,93		159.544,24	29-dez-06	30-mar-11	4 - Concluído
2	0197645-35	584587	PM ITUIUTABA/MG	100.000,00	33.438,89		96.168,38	19-dez-06	31-jul-11	4 - Concluído
2	0198446-45	584595	PM FCO DANTAS/RN	120.000,00	13.341,54		117.856,87	29-dez-06	20-fev-11	4 - Concluído
2	0200199-18	584623	PM B.ANTONINA/SP	60.000,00	42.799,83		56.764,02	29-nov-06	25-abr-11	4 - Concluído
2	0202551-32	584641	PM NOVO XINGU/RS	150.000,00	63.114,80		150.000,00	08-nov-06	30-mar-11	4 - Concluído
2	0202579-56	584649	PM IPORA - PR/PR	48.460,00	42.024,98		48.460,00	12-dez-06	30-jul-11	4 - Concluído
2	0211969-66	584714	PM CAMPOS GERAIS/MG	130.000,00	47.707,65		124.508,79	29-dez-06	30-jul-11	4 - Concluído
2	0212129-15	584750	PM CAPAO CANOA/RS	50.000,00	52.960,23		50.000,00	29-dez-06	30-dez-11	4 - Concluído
2	0212095-12	584774	PM HIDROLANDIA/GO	100.000,00	49.681,13		200.000,00	28-dez-06	31-dez-11	4 - Concluído
2	0212034-76	584782	PM JUIZ DE FORA/MG	200.000,00	163.929,20		200.000,00	29-dez-06	31-mar-11	4 - Concluído
2	0212078-04	584805	PM CHAVANTES/SP	90.000,00	29.128,05		89.649,99	28-dez-06	20-nov-11	4 - Concluído
2	0212088-29	584808	PM NAO-ME-TOQUE/RS	100.000,00	92.671,72		100.000,00	22-dez-06	30-mar-11	4 - Concluído
2	0212823-29	584841	PM AVELINOPOLIS/GO	100.000,00	21.046,72		96.144,90	29-dez-06	30-abr-11	4 - Concluído
2	0215005-93	584881	PM PARAGUACU PT/SP	290.000,00	159.526,40		252.077,97	28-dez-06	05-nov-11	4 - Concluído
2	0215009-38	584883	PM PALOTINA/PR	43.000,00	35.147,64		43.000,00	29-dez-06	26-set-11	4 - Concluído
2	0215132-38	584892	PM ARARAQUARA/SP	800.000,00	224.344,18		800.000,00	27-dez-06	27-mai-11	4 - Concluído

2	0213791-60	584908	PM A. PARANA/PR	250.000,00	29.113,36		250.000,00	28-dez-06	30-mar-11	4 - Concluído
2	0195794-01	587876	PM GOIANIA/GO	140.000,00	51.695,51		132.307,19	29-dez-06	29-abr-11	4 - Concluído
2	0211952-72	587936	PM BARRA MANSA/RJ	260.000,00	96.065,23		219.347,14	28-dez-06	25-jan-11	4 - Concluído
2	0212047-23	587956	PM S.C.DO SUL/SC	100.000,00	63.498,03		100.000,00	28-dez-06	30-mar-11	4 - Concluído
2	0212816-37	587973	PM DOURADOS/MS	300.000,00	54.996,66		300.000,00	29-dez-06	28-fev-11	4 - Concluído
2	0209505-19	588983	PM GODOFREDO VI/MA	250.000,00	43.538,63		250.000,00	29-dez-06	28-fev-11	4 - Concluído
2	0212118-87	588995	PM CARMO DO RIO/MG	55.000,00	51.401,76		55.000,00	29-dez-06	30-mar-11	4 - Concluído
2	0195602-83	589420	PM LONDRINA/PR	80.000,00	179.066,91		80.000,00	21-dez-06	31-mar-11	4 - Concluído
2	0211929-74	589433	PM CAMPINAS/SP	50.000,00	73.749,82		50.000,00	29-dez-06	31-dez-11	4 - Concluído
2	0212155-46	589436	PM CANDIDO GODO/RS	100.000,00	142.389,49		100.000,00	28-dez-06	30-jan-11	4 - Concluído
2	0226279-32	593875	PM L.MANGABEIRA/CE	350.000,00	49.740,50		340.476,76	31-ago-07	28-fev-11	4 - Concluído
2	0226331-72	594312	PM OCAUCU/SP	120.000,00	7.481,77		118.759,12	28-set-07	21-fev-11	4 - Concluído
2	0226458-06	595531	PM E.T.DE EMBU/SP	580.000,00	217.547,81		580.000,00	07-nov-07	07-jun-12	4 - Concluído
2	0231012-10	595547	PM TARRAFAS/CE	120.000,00	8.961,38		116.824,35	19-out-07	30-jun-11	4 - Concluído
2	0234936-49	595904	PM S.LUIZ DO NO/GO	130.000,00	61.884,45		130.000,00	16-nov-07	30-jun-11	4 - Concluído
2	0226459-10	596288	PM EST. DALVA/MG	300.000,00	22.504,82		300.000,00	19-nov-07	31-jan-11	4 - Concluído
2	0231041-62	596824	PM CARAUBAS/RN	120.000,00	17.338,48		118.801,37	28-nov-07	20-jul-11	4 - Concluído
2	0230969-69	596833	PM AREIA BRANCA/RN	200.000,00	73.011,55		192.563,37	14-nov-07	20-abr-11	4 - Concluído
2	0237451-67	597337	PM S JOAO PATOS/MA		41.683,26			29-nov-07	30-jun-11	4 - Concluído

				300.000,00			284.995,08			
2	0232057-79	597435	PM CANDIDO GODO/RS	100.000,00	15.498,78		99.236,54	03-dez-07	30-mar-11	4 - Concluído
2	0226327-11	597715	PM NOVA PRATA I/PR	90.000,00	5.777,17		89.850,00	04-dez-07	04-mar-11	4 - Concluído
2	0238001-38	597720	PM CATANDUVAS/PR	130.000,00	6.883,25		130.000,00	12-dez-07	12-mar-11	4 - Concluído
2	0231038-15	600025	PM MATO GROSSO/PB	100.000,00	19.076,27		100.000,00	13-dez-07	13-dez-11	4 - Concluído
2	0226241-83	600571	PM RUBIATABA/GO	100.000,00	46.844,02		100.000,00	12-dez-07	30-jun-11	4 - Concluído
2	0232299-95	600575	PM FELIZ NATAL/MT	120.000,00	59.473,64		104.817,47	07-dez-07	09-abr-11	4 - Concluído
2	0226121-38	602694	PM IBIA/MG	200.000,00	22.057,97		200.000,00	14-nov-07	31-jul-11	4 - Concluído
2	0228033-07	602701	PM CAMBE/PR	450.000,00	65.151,12		152.005,83	20-dez-07	31-mai-11	4 - Concluído
2	0238002-42	602716	PM CORONEL VIVI/PR	150.000,00	8.786,49		150.000,00	20-dez-07	20-mar-11	4 - Concluído
2	0226181-61	604806	PM CACEQUI/RS	130.000,00	9.221,87		130.000,00	02-nov-07	30-abr-11	4 - Concluído
2	0230920-80	604816	PM MACAIBA - RN/RN	140.000,00	71.015,02		280.000,00	13-dez-07	10-mar-11	4 - Concluído
2	0231061-13	604830	PM SANTA MARIA/RS	300.000,00	85.081,41		277.847,20	29-nov-07	30-jun-11	4 - Concluído
2	0232302-42	604841	PM PIEN/PR	90.000,00	40.350,55		90.000,00	21-dez-07	30-mai-11	4 - Concluído
2	0239906-92	604862	PM CRUZ MACHADO/PR	250.000,00	41.174,14		250.000,00	21-dez-07	03-fev-11	4 - Concluído
2	0241952-03	604867	PM FRCO BELTRAO/PR	125.000,00	86.150,69		116.204,93	31-dez-07	31-mar-11	4 - Concluído
2	0243212-83	604868	PM NOVA ESP SUD/PR	100.000,00	16.225,81		100.000,00	31-dez-07	31-mar-11	4 - Concluído
2	0243213-97	604873	PM SALGADO FILH/PR	130.000,00	17.613,36		130.000,00	31-dez-07	31-mar-11	4 - Concluído
2	0243249-16	604877	PM VERA CRUZ OE/PR	150.000,00	13.961,70		149.525,29	31-dez-07	31-mar-11	4 - Concluído

2	0226239-40	608476	PM SABAUDIA/PR	140.000,00	8.500,59	70.000,00	139.863,64	28-dez-07	31-mai-11	4 - Concluído
2	0226227-07	608478	PM PRUDENTOPOLI/PR	120.000,00	38.260,82		119.999,95	31-dez-07	26-fev-11	4 - Concluído
2	0226431-86	608507	PM G D OESTE/SP	200.000,00	24.550,15		200.000,00	31-dez-07	20-jun-11	4 - Concluído
2	0226486-43	608510	FUNDESPI/PI	200.000,00	21.445,48		200.000,00	26-dez-07	30-abr-11	4 - Concluído
2	0228046-56	608525	PM OLIVEIRA/MG	20.000,00	29.879,19		20.000,00	31-dez-07	28-fev-11	4 - Concluído
2	0229341-52	608536	PM STO ESTEVAO/BA	400.000,00	363.408,38		400.000,00	20-dez-07	21-mar-11	4 - Concluído
2	0230953-89	608543	PM ASSIS CHATEA/PR	100.000,00	26.081,73		100.000,00	31-dez-07	31-mar-11	4 - Concluído
2	0230977-66	608583	PM VIRGEM LAPA/MG	110.000,00	3.935,10		109.422,18	24-dez-07	30-abr-11	4 - Concluído
2	0232026-98	608597	PM M.CHAPEU PIA/PI	150.000,00	39.351,62		150.000,00	31-dez-07	30-jun-11	4 - Concluído
2	0232388-70	608599	PM PEREIRA BARR/SP	100.000,00	23.513,47		99.740,65	31-dez-07	20-out-11	4 - Concluído
2	0235785-52	608622	PM MARICA/RJ	300.000,00	90.012,08		290.249,61	12-dez-07	26-out-11	4 - Concluído
2	0235789-98	608623	PM B.ANTONINA/SP	50.000,00	25.631,12		48.567,50	19-dez-07	28-ago-11	4 - Concluído
2	0235856-14	608637	MACEIO/AL	300.000,00	42.805,97		261.805,48	26-dez-07	21-mai-11	4 - Concluído
2	0238005-76	608647	PM PEROLA OESTE/PR	120.000,00	8.208,81		119.881,92	31-dez-07	31-mar-11	4 - Concluído
2	0238045-56	608652	FUNDESORTE/MS	180.000,00	190.699,41		180.000,00	26-dez-07	30-jun-11	4 - Concluído
2	0238531-44	608661	PM RIACHINHO/MG	100.000,00	22.652,62		100.000,00	31-dez-07	30-mar-11	4 - Concluído
2	0238530-30	608666	PM FORMIGA/MG	119.276,79	34.830,45		119.276,79	31-dez-07	28-fev-11	4 - Concluído
2	0240582-07	608711	PM C MACACU -RJ/RJ	300.000,00	117.169,29		300.000,00	26-dez-07	30-jul-11	4 - Concluído
2	0241894-98	608724	PM PATO BRANCO/PR		12.959,61			31-dez-07	31-mar-11	4 - Concluído

				50.000,00			48.566,94			
2	0241897-20	608726	PM SAUDADE IGUA/PR	30.000,00	2.301,23		30.000,00	31-dez-07	31-mar-11	4 - Concluído
2	0241892-70	608727	PM FRCO BELTRAO/PR	70.000,00	78.991,60		70.000,00	31-dez-07	31-mar-11	4 - Concluído
2	0241896-16	608728	PM SANTA IZ OES/PR	20.000,00	18.724,88		20.000,00	31-dez-07	31-mar-11	4 - Concluído
2	0241914-39	608730	PM VALENTIM GEN/SP	120.000,00	9.520,19		120.000,00	31-dez-07	20-jan-12	4 - Concluído
2	0241909-66	608731	PM TABAPUA/SP	70.000,00	3.436,99		69.591,05	31-dez-07	20-mai-11	4 - Concluído
2	0241906-33	608733	PM PEREIRA BARR/SP	80.000,00	33.681,74		79.736,29	31-dez-07	20-out-11	4 - Concluído
2	0241922-36	608741	PM PLANALTO/PR	125.000,00	16.145,69		125.000,00	31-dez-07	31-mar-11	4 - Concluído
2	0242597-13	608762	PM COCAL/PI	200.000,00	13.574,03		199.382,00	31-dez-07	31-mar-11	4 - Concluído
2	0242598-27	608764	PM C.DOS ALVES/PI	200.000,00	12.754,89		200.000,00	31-dez-07	31-mar-11	4 - Concluído
2	0243260-72	608767	PM IGUATU/PR	120.000,00	9.825,72		119.732,02	31-dez-07	31-mar-11	4 - Concluído
2	0243259-43	608769	PM CANDOI/PR	140.000,00	33.390,86		140.000,00	31-dez-07	31-mar-11	4 - Concluído
2	0243214-00	608775	PM VITORINO/PR	73.000,00	23.509,73		73.000,00	31-dez-07	31-mar-11	4 - Concluído
2	0243255-07	608777	PM UBIRATA/PR	150.000,00	31.052,12		150.000,00	31-dez-07	30-abr-11	4 - Concluído
2	0243250-57	608784	PM LARANJEIRAS/PR	150.000,00	49.424,87		147.932,68	31-dez-07	31-mar-11	4 - Concluído
2	0244065-29	608811	PM SARANDI RS/RS	100.000,00	17.868,60		100.000,00	31-dez-07	31-jul-11	4 - Concluído
2	0244481-69	608814	PM DE PORTO/PI	100.000,00	34.632,71		100.000,00	31-dez-07	30-jul-11	4 - Concluído
2	0244490-70	608818	PM FRAIBURGO-SC/SC	120.000,00	65.288,57		120.000,00	31-dez-07	30-mar-12	4 - Concluído
2	0244512-30	608825	PM CORUPA/SC	500.000,00	97.692,56		500.000,00	31-dez-07	30-jun-11	4 - Concluído

2	0244515-64	608826	PM J ALEGRE-PR/PR	200.000,00	17.461,49		176.143,98	28-dez-07	30-abr-11	4 - Concluído
2	0246447-84	608832	PM SANTA CRUZ/RN	400.000,00	35.526,47		391.793,47	31-dez-07	30-mar-11	4 - Concluído
2	0246465-17	608849	PM SALTO LONTRA/PR	60.000,00	22.674,98		60.000,00	31-dez-07	31-mar-11	4 - Concluído
2	0246456-06	608852	PM RIBEIROPOLIS/SE	150.000,00	11.346,17		139.940,38	31-dez-07	30-out-11	4 - Concluído
2	0246944-01	608858	PM ARAGUACEMA/TO	330.000,00	22.966,25		275.525,34	31-dez-07	30-jun-11	4 - Concluído
2	0247503-97	608871	PM MANFRINOPOLI/PR	120.000,00	32.860,59		120.000,00	31-dez-07	31-mar-11	4 - Concluído
2	0247502-83	608872	PM BOM JESUS SU/PR	140.000,00	13.127,94		140.000,00	31-dez-07	31-mar-11	4 - Concluído
2	0247500-65	608874	PM BOM JESUS SU/PR	200.000,00	27.371,35		200.000,00	31-dez-07	31-mar-11	4 - Concluído
2	0247468-65	608876	PM RENASCENCA/PR	100.000,00	6.671,61		99.336,35	31-dez-07	31-mar-11	4 - Concluído
2	0247467-51	608878	PM S.C.DO IVAI/PR	103.030,00	5.960,55		103.030,00	31-dez-07	30-mar-11	4 - Concluído
2	0247470-06	608880	PM CORBELIA/PR	100.000,00	4.947,50		98.251,30	31-dez-07	30-jul-11	4 - Concluído
2	0247461-96	608891	PM VERA CRUZ OE/PR	50.000,00	9.555,90		50.000,00	31-dez-07	31-mar-11	4 - Concluído
2	0247496-01	608894	PM OLIVEIRA/MG	80.000,00	27.735,40		64.228,33	31-dez-07	28-fev-11	4 - Concluído
2	0247603-00	608908	PM CAMPINA SIMA/PR	145.000,00	25.990,48		145.000,00	31-dez-07	31-mar-11	4 - Concluído
2	0226442-14	613139	PM FORMIGA/MG	50.000,00	32.930,22		50.000,00	31-dez-07	28-fev-11	4 - Concluído
2	0232289-70	613146	PM UBERLANDIA/MG	120.000,00	32.109,39		120.000,00	28-dez-07	31-dez-11	4 - Concluído
2	0226151-05	613156	PM SANTA LUCIA/PR	100.000,00	55.337,41		100.000,00	31-dez-07	31-mar-11	4 - Concluído
2	0226450-23	613167	PM SOBRAL/CE	250.000,00	84.546,41		250.000,00	28-dez-07	30-jun-12	4 - Concluído

2	0228015-87	613175	PM MUNDO NOVO/BA	100.000,00	24.280,30		100.000,00	26-dez-07	05-mai-11	4 - Concluído
2	0228027-29	613177	PM ITARUMA/GO	120.000,00	29.904,83		116.702,46	19-dez-07	31-mar-11	4 - Concluído
2	0228004-57	613180	PM IBICUITINGA/CE	200.000,00	25.240,52		186.138,15	03-dez-07	30-dez-11	4 - Concluído
2	0230932-22	613196	PM IGUARACY/PE	150.000,00	17.390,35		150.000,00	06-nov-07	30-jul-11	4 - Concluído
2	0230861-72	613203	PM COROMANDEL/MG	50.000,00	23.816,19		50.000,00	28-dez-07	31-jul-11	4 - Concluído
2	0230894-69	613206	PM PINDARE MIRI/MA	100.000,00	10.203,97		99.394,05	20-dez-07	30-jun-11	4 - Concluído
2	0232290-07	613226	PM AMONTADA/CE	300.000,00	25.885,61		284.909,51	17-dez-07	30-jan-12	4 - Concluído
2	0232390-11	613234	PM UBERLANDIA/MG	120.000,00	32.512,13		117.369,38	28-dez-07	31-jul-11	4 - Concluído
2	0235818-40	613242	PM VALE VERDE/RS	300.000,00	67.385,07		300.000,00	29-dez-07	30-jun-11	4 - Concluído
2	0235791-39	613245	PM DOURADO/SP	70.000,00	24.973,71		70.000,00	27-dez-07	24-ago-11	4 - Concluído
2	0235826-47	613253	PM CACHOEIRINHA/TO	200.000,00	23.285,20		199.999,15	31-dez-07	03-ago-11	4 - Concluído
2	0238013-72	613262	PM ALEGRETE/RS	50.000,00	58.725,17		50.000,00	07-dez-07	30-mar-11	4 - Concluído
2	0238009-11	613268	PM UBAJARA/CE	100.000,00	34.045,63		88.639,62	27-dez-07	30-mai-11	4 - Concluído
2	0238003-57	613269	PM DOIS VIZINHO/PR	100.000,00	136.198,50		100.000,00	31-dez-07	31-mar-11	4 - Concluído
2	0238940-92	613301	PM CURITIBA/PR	200.000,00	88.837,86		192.871,33	31-dez-07	30-abr-11	4 - Concluído
2	0239914-98	613316	PM UMARIZAL/RN	150.000,00	13.428,22		123.184,79	31-dez-07	20-set-11	4 - Concluído
2	0240594-40	613337	PM IBIA/MG	100.000,00	11.108,15		84.994,71	28-dez-07	31-jul-11	4 - Concluído
2	0241918-77	613347	PM PINDARE MIRI/MA	50.000,00	6.364,01		49.580,00	27-dez-07	30-abr-11	4 - Concluído

2	0242574-40	613362	PM SANTA CRUZ/RN	600.000,00	100.822,74		595.578,96	31-dez-07	30-jan-11	4 - Concluído
2	0242626-67	613363	PM AMONTADA/CE	300.000,00	83.494,38		299.292,22	31-dez-07	30-jun-11	4 - Concluído
2	0243239-92	613392	PM BEBERIBE/CE	120.000,00	39.994,28		117.501,78	27-dez-07	30-jun-11	4 - Concluído
2	0243257-25	613394	PM C. DA LAGOA/PR	130.000,00	12.545,10		129.660,00	11-jan-08	30-abr-11	4 - Concluído
2	0243272-14	613395	PM PRES. MEDICI/MA	240.792,13	29.916,96		235.811,57	27-dez-07	30-abr-11	4 - Concluído
2	0243242-47	613398	PM MAURITI/CE	300.000,00	55.419,19		298.965,80	28-dez-07	30-set-11	4 - Concluído
2	0244484-91	613407	PM TAUÁ/CE	300.000,00	72.042,56		300.000,00	31-dez-07	30-nov-11	4 - Concluído
2	0244505-48	613417	PM BRASNORTE/MT	200.000,00	37.627,33		199.618,26	31-dez-07	04-jun-11	4 - Concluído
2	0245721-97	613420	PM JAGUARIBE/CE	500.000,00	58.706,60		500.000,00	31-dez-07	30-mar-11	4 - Concluído
2	0246448-98	613424	PM R PRETO EVA/AM	600.000,00	53.821,87		600.000,00	31-dez-07	30-jul-11	4 - Concluído
2	0246428-58	613432	PM FRUTUOSO GOM/RN	180.000,00	10.495,15		172.020,46	31-dez-07	20-ago-11	4 - Concluído
2	0246941-70	613451	PM E.RIOS SUL/RS	250.000,00	114.147,58		250.000,00	31-dez-07	30-set-11	4 - Concluído
2	0246935-92	613453	PM ALPESTRE/RS	100.000,00	45.680,29		100.000,00	31-dez-07	31-jul-11	4 - Concluído
2	0246958-76	613460	PM ARARIPE/CE	200.000,00	13.551,15		193.203,46	31-dez-07	30-out-11	4 - Concluído
2	0246949-53	613466	PM E.RIOS SUL/RS	60.000,00	15.222,84		60.000,00	31-dez-07	30-set-11	4 - Concluído
2	0246906-40	613475	PM POTE/MG	300.000,00	27.982,90		291.564,05	31-dez-07	30-jun-11	4 - Concluído
2	0247501-79	613481	PM SULINA/PR	120.000,00	8.840,91		119.905,74	31-dez-07	31-mar-11	4 - Concluído
2	0247469-79	613482	PM NOVA LARANJE/PR	100.000,00	8.796,36		100.000,00	31-dez-07	31-mar-11	4 - Concluído
2	0247462-09	613483	PM CASCAVEL -PR/PR		12.653,96			31-dez-07	31-mar-11	4 - Concluído

				73.030,00			43.749,37			
2	0247494-83	613487	PM ITU/SP	500.000,00	338.582,92		500.000,00	31-dez-07	01-jul-11	4 - Concluído
2	0247466-46	613488	PM MEDIANEIRA/PR	20.000,00	4.000,00		19.919,71	31-dez-07	31-mar-11	4 - Concluído
2	0247448-12	613506	PM NISIA FLORES/RN	200.000,00	18.836,85		195.808,59	31-dez-07	20-jan-11	4 - Concluído
2	0248004-75	613540	PM URUOCA/CE	140.000,00	28.876,63		140.000,00	31-dez-07	30-jun-11	4 - Concluído
2	0234551-04	620123	PM ER CARDOSO/BA	150.000,00	6.032,74		149.667,50	19-dez-07	31-mar-11	4 - Concluído
2	0235815-18	620127	PM V. REDONDA/RJ	450.000,00	185.557,48		348.255,72	28-dez-07	27-set-11	4 - Concluído
2	0235781-14	620130	PM MUZAMBINHO/MG	60.000,00	4.955,57		60.000,00	31-dez-07	30-abr-11	4 - Concluído
2	0238523-47	620133	PM ANDRADAS/MG	200.000,00	64.906,20		182.023,78	31-dez-07	30-mar-11	4 - Concluído
2	0240575-15	620138	PM CRAVOLANDIAA/BA	160.000,00	14.136,49		160.000,00	21-dez-07	31-mar-11	4 - Concluído
2	0240572-83	620139	PM QUATIS/RJ	100.000,00	32.854,91		100.000,00	28-dez-07	27-abr-11	4 - Concluído
2	0238539-27	621295	PM VITORIA DAS/RS	30.000,00	23.460,90		30.000,00	19-dez-07	30-mai-11	4 - Concluído
2	0246953-24	621318	PM ENGENHO VELH/RS	250.000,00	59.384,00		250.000,00	31-dez-07	30-nov-11	4 - Concluído
2	0263261-04	628953	PM VARZEA ALEGR/CE	195.000,00	23.837,46		192.760,98	30-jun-08	30-set-11	4 - Concluído
2	0263412-29	629660	PM FARROUPILHA/RS	97.500,00	73.064,89		97.500,00	25-jul-08	28-fev-11	4 - Concluído
2	0263413-33	629661	PM FARROUPILHA/RS	97.500,00	69.998,41		97.500,00	30-jul-08	28-fev-11	4 - Concluído
2	0263161-91	629665	PM NOVA ODESSA/SP	97.500,00	12.291,20		90.424,68	03-jul-08	30-jun-11	4 - Concluído
2	0263969-57	629677	PM IPAUSSU/SP	97.500,00	23.522,22		97.500,00	28-jul-08	20-set-11	4 - Concluído

2	0263538-39	630283	PM IBIRAIARAS/RS	97.500,00	5.239,70		96.979,00	16-jul-08	30-abr-11	4 - Concluído
2	0264130-34	630328	PM CAMPINA VERD/MG	126.750,00	41.637,55	101.400,00	126.750,00	31-jul-08	31-jul-11	4 - Concluído
2	0264104-15	630329	PM PTE ALTA BJ/TO	97.500,00	34.876,55		94.060,40	04-jul-08	04-jul-11	4 - Concluído
2	0263656-78	630840	PM CAPELA DO AL/SP	146.250,00	19.505,77		146.250,00	16-jul-08	31-jul-11	4 - Concluído
2	0262628-03	630848	PM CAPELA DO AL/SP	146.250,00	19.505,77		146.250,00	16-jul-08	31-jul-11	4 - Concluído
2	0262644-06	631345	PM BELA VISTA C/PR	97.500,00	11.166,84		97.500,00	14-jul-08	14-mar-11	4 - Concluído
2	0263577-17	631922	PM SERRA ALTA/SC	146.250,00	94.417,52		146.250,00	12-ago-08	31-dez-11	4 - Concluído
2	0263629-32	631924	PM SEARA/SC	195.000,00	12.340,17		263.396,78	18-ago-08	30-nov-11	4 - Concluído
2	0263275-67	631928	PM PIQUETE/SP	146.250,00	23.101,90		146.250,00	26-jun-08	26-jun-11	4 - Concluído
2	0263388-27	631930	PM SAO GABRIEL/RS	97.500,00	29.950,13		97.500,00	20-ago-08	17-fev-11	4 - Concluído
2	0262854-52	631943	PM CRISTALANDIA/TO	136.500,00	7.941,98		136.500,00	21-ago-08	21-ago-11	4 - Concluído
2	0262645-11	631946	PM CHOPINZINHO/PR	97.500,00	25.278,12		97.500,00	11-ago-08	11-fev-11	4 - Concluído
2	0262482-52	631950	PM ESPIGAO OEST/RO	195.000,00	11.227,01		186.751,26	23-jun-08	30-out-11	4 - Concluído
2	0263761-56	631954	PM CACAULANDIA/RO	175.500,00	31.224,91		175.500,00	24-jul-08	30-abr-11	4 - Concluído
2	0263941-21	631957	PM NOVA PALMA/RS	97.500,00	96.424,12		97.500,00	28-ago-08	08-out-11	4 - Concluído
2	0264116-50	631967	PM DE ENCANTADO/RS	97.500,00	18.501,66		97.500,00	13-ago-08	30-mar-11	4 - Concluído
2	0263556-64	632728	PM CRUZ ALTA/RS	97.500,00	25.027,80		97.500,00	14-ago-08	30-nov-11	4 - Concluído
2	0263928-51	632754	PM ALEGRETE/RS	195.000,00	25.494,83		170.573,22	01-set-08	30-abr-11	4 - Concluído

2	0265155-65	633407	PM SANTA MARIA/RS	97.500,00	17.055,49		97.494,57	09-set-08	30-mar-11	4 - Concluído
2	0263382-63	633413	PM REST SECA/RS	97.500,00	24.527,97		97.500,00	09-set-08	11-fev-11	4 - Concluído
2	0262647-39	633420	PM PINHAL SAO B/PR	97.500,00	6.583,62		97.500,00	12-set-08	10-jun-11	4 - Concluído
2	0262709-82	633421	PM SAO ROQUE/SP	97.500,00	25.822,33		93.314,86	11-set-08	22-fev-11	4 - Concluído
2	0268456-66	633433	PM BOM JESUS SU/PR	243.750,00	23.385,63		243.750,00	04-set-08	04-nov-11	4 - Concluído
2	0268457-70	633434	PM FLOR S SUL/PR	243.750,00	21.936,14		243.750,00	04-set-08	30-mar-11	4 - Concluído
2	0263471-47	634263	PM C. PAULISTA/SP	175.500,00	4.927,82		296.786,52	22-set-08	09-mar-11	4 - Concluído
2	0263492-92	634265	PM SANTA TERESA/ES	146.250,00	216.474,37		292.500,00	24-set-08	01-dez-11	4 - Concluído
2	0263284-77	634275	PM PEDRA BRANCA/CE	107.250,00	12.171,97		106.341,68	05-set-08	30-nov-11	4 - Concluído
2	0263287-09	634276	PM PEDRA BRANCA/CE	107.250,00	14.797,99		101.510,87	05-set-08	30-jun-11	4 - Concluído
2	0263146-90	634283	PM SALITRE/CE	243.750,00	22.185,52		243.750,00	12-set-08	30-mai-11	4 - Concluído
2	0263158-44	634284	PM MERUOCA/CE	136.500,00	5.791,31		136.407,84	29-set-08	30-mai-11	4 - Concluído
2	0263175-53	634288	PM URUBURETAMA/CE	165.750,00	6.369,91		165.521,36	03-out-08	30-out-11	4 - Concluído
2	0262823-71	634289	PM RESERVA IGUA/PR	117.000,00	67.192,55		117.000,00	23-set-08	30-mar-11	4 - Concluído
2	0262879-42	634290	PM ROCA SALES/RS	97.500,00	82.000,00		97.500,00	12-set-08	28-fev-11	4 - Concluído
2	0262885-21	634291	PM ARACATI - CE/CE	129.675,00	13.630,55		127.974,56	05-set-08	30-jun-11	4 - Concluído
2	0262890-96	634292	PM DEP IRAPUAN/CE	136.500,00	9.670,59		136.500,00	22-set-08	30-ago-11	4 - Concluído
2	0262902-30	634296	PM PARAMBU/CE	487.500,00	96.478,63		476.956,30	24-set-08	30-set-11	4 - Concluído
2	0263006-05	634297	PM FORQUILHINHA/SC	97.500,00	151.991,94		97.500,00	12-ago-08	01-out-11	4 - Concluído

2	0263010-66	634298	PM CARIRIACU/CE	195.000,00	68.257,30		194.177,02	09-set-08	30-set-11	4 - Concluído
2	0263017-34	634299	PM PARAMBU/CE	292.500,00	27.722,25		289.967,32	25-set-08	30-nov-11	4 - Concluído
2	0262674-74	634303	PM D.CANABARRO/RS	195.000,00	40.975,00		195.000,00	22-set-08	30-mar-11	4 - Concluído
2	0264588-62	634324	PM TRIUNFO/RS	97.500,00	81.999,26		96.925,81	14-out-08	30-dez-11	4 - Concluído
2	0267387-05	634333	PM MAR DE ESPAN/MG	145.000,00	7.502,55		144.927,21	01-out-08	31-jan-11	4 - Concluído
2	0267390-52	634335	PM NOVO ORIENTE/CE	292.500,00	20.658,06		292.500,00	04-set-08	30-out-11	4 - Concluído
2	0267397-20	634336	PM VOTORANTIM/SP	117.000,00	15.987,07		117.000,00	10-out-08	20-mai-11	4 - Concluído
2	0267556-56	634340	PM TRAIRI/CE	140.400,00	14.399,84		139.764,29	17-set-08	30-jul-11	4 - Concluído
2	0263452-11	634452	PM ITAGUACU/ES	146.250,00	8.949,27		129.389,83	17-set-08	30-mar-11	4 - Concluído
2	0263453-25	634453	PM MONTANHA/ES	195.000,00	100.455,18		191.510,97	12-set-08	30-mar-11	4 - Concluído
2	0263490-74	634455	PM S.M.JETIBA/ES	97.500,00	10.654,14		193.000,01	11-set-08	30-mar-11	4 - Concluído
2	0263454-39	634484	PM R.N.DO SUL/ES	195.000,00	10.023,65		389.991,08	17-set-08	30-ago-11	4 - Concluído
2	0263410-01	634683	PM BARRA QUARAI/RS	97.500,00	11.764,97		97.500,00	27-out-08	10-abr-11	4 - Concluído
2	0263777-35	634691	PM SERRA SALITR/MG	136.250,00	34.723,87	68.000,00	136.250,00	07-out-08	31-mar-11	4 - Concluído
2	0266605-23	634698	PM BARRA QUARAI/RS	97.500,00	9.939,09		97.500,00	27-out-08	10-abr-11	4 - Concluído
2	0267549-51	634699	PM PINHAL RS/RS	487.500,00	68.374,28		487.500,00	22-set-08	31-jul-11	4 - Concluído
2	0263423-59	634816	PM C.DOUBLE/RS	97.500,00	33.659,50		97.500,00	12-set-08	30-jan-11	4 - Concluído
2	0267562-33	634829	PM LENÇÓIS PTA./SP	97.500,00	37.704,18		97.500,00	02-out-08	20-ago-11	4 - Concluído
2	0262652-15	635009	PM CAMPO MAIOR/PI		3.016,00			04-nov-08	30-abr-11	4 - Concluído

				97.500,00			97.488,67			
2	0263069-60	635189	PM CRISTINAPOLI/SE	97.500,00	8.269,82		97.500,00	07-nov-08	30-ago-11	4 - Concluído
2	0263095-89	635190	PM CHAP LAGEADO/SC	97.500,00	53.221,37		97.500,00	15-set-08	30-set-11	4 - Concluído
2	0264133-67	635361	PM LAGOA GRANDE/MG	136.500,00	9.650,94		136.500,00	04-nov-08	31-jul-11	4 - Concluído
2	0263356-44	635447	PM UMUARAMA/PR	165.750,00	19.410,99		146.002,87	10-nov-08	30-mai-11	4 - Concluído
2	0264117-64	635557	PM ESPUMOSO/RS	97.500,00	35.162,95		97.500,00	04-nov-08	30-jan-11	4 - Concluído
2	0263451-07	635608	PM GOV LINDEMBE/ES	146.250,00	7.170,95		137.328,55	11-nov-08	30-mar-11	4 - Concluído
2	0267403-00	635742	PM PIEDADE - SP/SP	273.000,00	34.717,09		273.000,00	19-nov-08	20-mai-11	4 - Concluído
2	0263649-73	636144	PM CRUZEIRO FOR/MG	195.000,00	14.233,53		195.000,00	24-nov-08	31-dez-11	4 - Concluído
2	0263256-30	636145	PM ALTANEIRA/CE	204.750,00	16.038,07		204.750,00	24-nov-08	30-jun-11	4 - Concluído
2	0263309-60	636149	PM PACATUBA/CE	117.000,00	36.952,26		112.858,36	18-nov-08	30-jul-11	4 - Concluído
2	0263330-37	636150	PM IGARACU TIET/SP	117.000,00	12.273,03		117.000,00	27-nov-08	20-abr-11	4 - Concluído
2	0263448-49	636151	PM AFONSO CLAUD/ES	146.250,00	44.520,98		146.250,00	28-nov-08	30-mar-12	4 - Concluído
2	0262888-54	636153	PM ARACATI - CE/CE	82.875,00	27.181,28		80.482,80	21-nov-08	30-out-11	4 - Concluído
2	0262926-17	636154	PM ITAREMA/CE	97.500,00	9.298,09		97.500,00	06-nov-08	30-jul-11	4 - Concluído
2	0262961-59	636155	PM SAUDADE IGUA/PR	97.500,00	47.267,35		97.500,00	28-ago-08	28-mar-11	4 - Concluído
2	0267352-90	636164	PM S.DOM.DORES/MG	97.500,00	5.023,61		93.967,16	01-dez-08	28-fev-11	4 - Concluído
2	0263211-98	636176	PM IPATINGA/MG	1.950.000,00	216.917,44		1.822.224,64	24-nov-08	28-fev-11	4 - Concluído

2	0262822-67	636177	PM JAGUAPITA/PR	156.000,00	7.538,81		156.000,00	24-nov-08	31-mai-11	4 - Concluído
2	0266589-27	636185	PM DE RIO PRETO/MG	145.000,00	8.881,33		145.000,00	27-nov-08	28-fev-11	4 - Concluído
2	0266620-12	636186	PM CANA VERDE/MG	146.250,00	25.120,39		146.250,00	25-nov-08	28-fev-11	4 - Concluído
2	0263536-11	636416	PM B. GONCALVES/RS	97.500,00	33.592,26		97.500,00	28-nov-08	28-fev-11	4 - Concluído
2	0263822-82	636422	PM CIANORTE/PR	146.250,00	144.733,08		146.250,00	28-nov-08	30-mai-11	4 - Concluído
2	0263934-38	636423	PM BARB FERRAZ/PR	146.250,00	12.628,20		146.250,00	28-nov-08	30-mai-11	4 - Concluído
2	0262870-56	636530	PM BOQ DO LEAO/RS	97.500,00	18.270,42		97.500,00	05-dez-08	30-dez-11	4 - Concluído
2	0264055-23	636533	PM RUBIATABA/GO	195.000,00	9.899,55		195.000,00	02-dez-08	30-jun-11	4 - Concluído
2	0263502-19	636585	PM SERRA DO MEL/RN	195.000,00	11.488,21		290.017,30	12-nov-08	10-mar-11	4 - Concluído
2	0262943-24	636591	PM TAB. GRANDE/RN	117.000,00	4.537,25		116.108,05	05-dez-08	10-fev-11	4 - Concluído
2	0262627-90	636593	PM TURMALINA/SP	97.500,00	9.269,94		97.500,00	27-nov-08	20-jul-11	4 - Concluído
2	0263774-02	636594	PM LAGOA GRANDE/MG	97.500,00	4.423,83		97.220,85	21-nov-08	31-jul-11	4 - Concluído
2	0262938-51	637213	PM AREIA BRANCA/RN	126.750,00	6.623,66		121.246,79	15-dez-08	20-fev-11	4 - Concluído
2	0262957-99	637215	PM CANTAGALO/PR	97.500,00	11.062,57		97.233,11	08-dez-08	30-set-11	4 - Concluído
2	0263136-75	637396	PM DR SEVERIANO/RN	136.500,00	40.478,89		136.500,00	01-dez-08	30-jan-11	4 - Concluído
2	0262793-13	637400	PM JANDAIA SUL/PR	97.500,00	25.440,56		97.500,00	10-dez-08	30-jun-11	4 - Concluído
2	0262797-51	637401	PM QUATIGUA/PR	146.250,00	7.843,56		126.739,36	04-dez-08	30-jun-11	4 - Concluído
2	0262629-17	637650	PM BOQUIM/SE	175.500,00	9.580,55		175.500,00	19-dez-08	31-mar-12	4 - Concluído

2	0262791-96	637653	PM IBIPORA - PR/PR	97.500,00	112.182,47		97.500,00	12-dez-08	31-mar-11	4 - Concluído
2	0262803-30	637654	PM SERTANEJA/PR	117.000,00	71.221,57		114.261,78	27-nov-08	31-ago-11	4 - Concluído
2	0263766-06	637657	PM SAO LUIS/MA	97.500,00	17.321,28		96.307,40	18-dez-08	30-abr-11	4 - Concluído
2	0266614-33	637858	PM DE MATARACA/PB	146.250,00	12.891,30		142.630,81	12-dez-08	12-dez-11	4 - Concluído
2	0267590-71	638657	PM ITAPEVI/SP	97.500,00	38.088,77	48.750,00	97.499,98	10-dez-08	31-dez-11	4 - Concluído
2	0267584-92	638658	PM CONQUISTA/MG	97.500,00	5.440,08		97.500,00	17-dez-08	30-jul-11	4 - Concluído
2	0265822-33	642019	PM REDUTO/MG	97.500,00	8.764,63		97.500,00	30-dez-08	30-jan-11	4 - Concluído
2	0263650-12	642025	PM NOVORIZONTE/MG	195.000,00	9.210,99		192.710,54	29-dez-08	28-fev-11	4 - Concluído
2	0263218-67	642053	PM MATRINCHA/GO	97.500,00	13.989,31		97.127,10	31-dez-08	31-dez-11	4 - Concluído
2	0262886-35	642056	PM ARACATI - CE/CE	88.725,00	22.058,37		86.972,20	19-dez-08	30-mai-12	4 - Concluído
2	0262962-63	642059	PM UBIRATA/PR	97.500,00	10.897,80		97.500,00	23-dez-08	30-jun-11	4 - Concluído
2	0263004-87	642062	PM AGROLANDIA/SC	97.500,00	40.771,07		97.500,00	29-dez-08	30-jun-11	4 - Concluído
2	0262716-75	642072	PM GRACA/CE	195.000,00	17.754,43		189.969,76	17-dez-08	30-mai-11	4 - Concluído
2	0262788-49	642081	PM CAFEARA/PR	97.500,00	4.598,85		95.971,05	26-dez-08	30-jun-11	4 - Concluído
2	0262522-34	642090	PM PARANA/RN	97.500,00	6.952,64		95.977,61	22-dez-08	20-abr-11	4 - Concluído
2	0264146-14	642109	PM INHUMAS/GO	292.500,00	21.987,32		290.910,00	03-nov-08	25-nov-11	4 - Concluído
2	0265131-76	642113	PM COROMANDEL/MG	146.250,00	8.282,22		145.910,56	31-dez-08	30-jul-11	4 - Concluído
2	0267392-70	642121	PM BOCAINA/SP	117.000,00	9.338,46		114.660,00	01-dez-08	20-mai-11	4 - Concluído

2	0268434-95	642135	PM M.ALMEIDA/RS	97.500,00	53.478,85		97.500,00	22-dez-08	28-fev-11	4 - Concluído
2	0280912-33	642137	PM FARROUPILHA/RS	97.500,00	71.200,28		97.500,00	31-dez-08	28-fev-11	4 - Concluído
2	0275007-76	642138	PM ITAREMA/CE	97.500,00	11.227,07		97.187,04	22-dez-08	30-ago-11	4 - Concluído
2	0277546-32	642142	PM IPANGUACU/RN	146.250,00	5.602,32		144.386,04	26-dez-08	20-ago-11	4 - Concluído
2	0274465-99	642144	PM ITAREMA/CE	195.000,00	15.647,56		195.000,00	29-dez-08	30-jul-11	4 - Concluído
2	0274467-16	642145	PM ASSARE/CE	243.750,00	22.665,00		243.750,00	29-dez-08	30-ago-11	4 - Concluído
2	0281028-41	642159	PM FERROS/MG	97.500,00	5.167,56		96.975,82	31-dez-08	30-nov-11	4 - Concluído
2	0280919-02	642162	PM CAICARA RIO/RN	97.500,00	5.652,97		88.967,27	30-dez-08	30-mar-11	4 - Concluído
2	0281782-88	642170	PM S OLIVEIRA/SP	200.000,00	8.927,75		200.000,00	31-dez-08	15-fev-11	4 - Concluído
2	0281831-71	642172	PM PORTO UNIAO/SC	300.000,00	19.213,75		258.285,58	30-dez-08	30-nov-11	4 - Concluído
2	0281851-22	642179	PM NOVA ERECHIM/SC	300.000,00	132.229,18		300.000,00	31-dez-08	31-dez-11	4 - Concluído
2	0265154-50	642182	PM CRISTAIS/MG	146.250,00	9.144,90		146.250,00	31-dez-08	31-mar-11	4 - Concluído
2	0263296-10	642198	PM VILA MARIA/RS	146.250,00	72.002,11		146.250,00	12-ago-08	28-fev-11	4 - Concluído
2	0263317-67	642201	PM J.OLINDA/PR	114.562,50	7.975,95		114.562,50	31-dez-08	30-ago-11	4 - Concluído
2	0263425-78	642205	PM S.J.OURO/RS	97.500,00	42.256,46		97.500,00	02-dez-08	30-abr-11	4 - Concluído
2	0263094-74	642208	PM S FERNANDO/RN	136.500,00	6.606,78		136.495,15	16-dez-08	20-jun-11	4 - Concluído
2	0263132-37	642212	PM NOVA INDEPEN/SP	146.250,00	63.206,79		146.250,00	31-dez-08	05-mai-11	4 - Concluído
2	0263215-34	642216	PM ITAJU/SP	117.000,00	18.964,90		117.000,00	31-dez-08	20-fev-11	4 - Concluído
2	0263012-84	642228	PM GEN. SAMPAIO/CE		18.905,64			31-dez-08	30-ago-11	4 - Concluído

				195.000,00			194.399,11			
2	0262795-32	642240	PM N.A.COLINA/PR	97.500,00	29.201,11		97.500,00	31-dez-08	30-jun-11	4 - Concluído
2	0262796-46	642241	PM PITANGUEIRAS/PR	97.500,00	22.120,80		97.500,00	31-dez-08	30-jun-11	4 - Concluído
2	0263195-93	642244	PM LUIS EDUARDO/BA	438.750,00	184.347,29		438.749,99	30-dez-08	05-jul-11	4 - Concluído
2	0262599-51	642256	PM S.M.MADALENA/RJ	195.000,00	43.566,41		195.000,00	30-dez-08	23-fev-11	4 - Concluído
2	0263795-58	642260	SECRET ESTADUAL/PI	175.500,00	21.098,86		169.372,78	31-dez-08	30-abr-11	4 - Concluído
2	0263798-80	642269	SECRET ESTADUAL/PI	175.500,00	20.896,90		167.288,04	31-dez-08	30-abr-11	4 - Concluído
2	0264092-71	642278	PM M.CHAPEU PIA/PI	146.250,00	8.435,38		146.250,00	31-dez-08	30-jun-11	4 - Concluído
2	0264067-67	642281	FUNDESPI/PI	175.500,00	43.875,00		170.360,47	31-dez-08	30-abr-11	4 - Concluído
2	0264178-09	642287	PM AUGUSTINOPOL/TO	195.000,00	11.917,06		186.016,72	08-dez-08	08-jul-11	4 - Concluído
2	0267541-78	642295	PM ITAPIRA - SP/SP	97.500,00	35.827,36		97.500,00	31-dez-08	01-mar-11	4 - Concluído
2	0274379-45	642305	PM JEQUERI/MG	140.000,00	8.015,68		140.000,00	30-dez-08	28-fev-11	4 - Concluído
2	0274377-27	642306	PM BOM SUCE SUL/PR	400.000,00	23.345,76		400.000,00	29-dez-08	31-mar-11	4 - Concluído
2	0277543-09	642318	PM RIANAPOLIS/GO	97.500,00	9.255,53		97.500,00	31-dez-08	30-abr-11	4 - Concluído
2	0274468-20	642324	PM MANFRINOPOLI/PR	117.000,00	10.029,15		117.000,00	29-dez-08	27-abr-11	4 - Concluído
2	0280792-88	642331	PM TOLEDO/PR	97.500,00	48.874,25		92.953,84	31-dez-08	28-mai-11	4 - Concluído
2	0280793-92	642332	PM LIDIANOPOLIS/PR	97.500,00	6.072,35		97.500,00	31-dez-08	31-jul-11	4 - Concluído
2	0280837-10	642341	PM CASCAVEL -PR/PR	112.125,00	10.619,47		88.283,07	31-dez-08	30-abr-11	4 - Concluído

2	0280844-02	642347	PM PATO BRAGADO/PR	97.500,00	107.141,55		89.480,66	30-dez-08	30-set-11	4 - Concluído
2	0280905-41	642358	PM ASSIS CHATEA/PR	146.250,00	23.455,02		146.250,00	30-dez-08	30-ago-11	4 - Concluído
2	0280914-52	642360	PM HIDROLANDIA/CE	243.750,00	12.869,67		242.490,10	31-dez-08	30-out-11	4 - Concluído
2	0280915-67	642361	PM HORIZONTE/CE	877.500,00	75.003,48		876.206,43	26-dez-08	30-ago-11	4 - Concluído
2	0145671-75	460898	PM PENALVA/MA	400.000,00	40.000,00		800.000,00	04-jul-02	31-jul-12	5 - Excluído
2	0143997-50	476166	PM C.LAFAIETE/MG	300.000,00	481.618,58		300.000,00	26-dez-02	30-jun-12	5 - Excluído
2	0145841-25	476231	UNEMAT/MT	550.000,00	898.682,98		550.000,00	23-dez-02	30-abr-12	5 - Excluído
2	0189073-55	550202	PM ALAGOINHA/PB	135.000,00	15.341,49		135.000,00	31-dez-05	31-dez-11	5 - Excluído
2	0195750-86	570285	PM MASSARANDUBA/PB	300.000,00	9.280,00		300.000,00	01-set-06	01-dez-11	5 - Excluído
2	0202553-51	573561	PM AMPARO/PB	100.000,00	13.658,68		100.000,00	15-nov-06	15-dez-11	5 - Excluído
2	0202561-58	575269	PM PRIN ISABEL/PB	100.000,00	3.000,00		100.000,00	21-nov-06	21-dez-11	5 - Excluído
2	0195634-66	576116	PM B CHOCA/BA	100.000,00	3.000,00		100.000,00	30-nov-06	31-mar-11	5 - Excluído
2	0212141-73	580966	PM CON JACUIPE/BA	175.000,00	8.750,00		525.000,00	21-dez-06	05-mar-11	5 - Excluído
2	0211963-00	584713	PM SANTA LUZIA/PB	400.000,00	12.000,00		400.000,00	28-dez-06	28-dez-11	5 - Excluído
2	0211964-14	587917	PM S.VIC.SERIDO/PB	150.000,00	4.500,00		300.000,00	29-dez-06	29-dez-11	5 - Excluído
2	0215405-38	587998	PM LAGOA DENTRO/PB	100.000,00	3.100,00		100.000,00	29-dez-06	30-set-11	5 - Excluído
2	0230906-04	602702	PM A. PARANA/PR	100.000,00	37.921,95		70.000,00	11-dez-07	30-jun-11	5 - Excluído
2	0232301-38	608611	PM OLINDA/PE	150.000,00	12.752,70		300.000,00	28-dez-07	28-ago-11	5 - Excluído

2	0262753-33	642238	PM PINHEIRAL/RJ	275.513,22	8.521,04		275.513,22	30-dez-08	25-jun-11	5 - Excluído
2	0263750-26	642263	PM RUSSAS/CE	175.500,00	120.790,48		351.000,00	31-dez-08	30-dez-11	5 - Excluído
2	0288932-45	703069	PM BOTUCATU/SP	1.485.000,00	139.704,54		1.485.000,00	07-ago-09	20-ago-12	1 - Adimplente
2	0288933-50	703070	PM MOGI GUACU/SP	1.350.000,00	376.220,12		1.350.000,00	29-mai-09	30-mai-12	1 - Adimplente
2	0288699-14	703108	PM SAPUCAIA/RJ	700.000,00	184.139,37	276.966,67	700.000,00	25-jun-09	31-dez-12	1 - Adimplente
2	0290305-91	703328	PM FORMIGA/MG	179.796,88	15.634,52		200.000,00	16-set-09	16-set-11	1 - Adimplente
2	0290304-86	703329	PM SERRANA/SP	200.000,00	173.421,14		200.000,00	08-jun-09	04-set-12	1 - Adimplente
2	0290303-72	703330	PM PIRATINI/RS	600.000,00	22.430,40	258.360,00	600.000,00	31-dez-09	30-dez-12	1 - Adimplente
2	0290302-68	703331	PM L. PAULISTA/SP	200.000,00	249.781,48	200.000,00	200.000,00	26-ago-09	20-nov-12	1 - Adimplente
2	0291060-65	703431	PM OLINDA/PE	250.000,00	97.505,54		250.000,00	30-dez-09	30-ago-11	1 - Adimplente
2	0290957-81	703432	PM IBIUNA - SP/SP	200.000,00	40.000,00		200.000,00	31-dez-09	20-ago-12	1 - Adimplente
2	0290956-77	703433	PM GOIANA/MG	150.000,00	2.956,95	120.000,00	150.000,00	17-jul-09	31-mai-12	1 - Adimplente
2	0290955-63	703434	PM FERVEDOURO/MG	150.000,00	15.221,05	61.630,00	150.000,00	17-jul-09	30-mai-12	1 - Adimplente
2	0290954-58	703435	PM JARINU/SP	196.000,00	4.000,00		196.000,00	04-ago-09	04-mar-12	1 - Adimplente
2	0290953-43	703436	PM MONTE ALTO/SP	200.000,00	23.741,15		200.000,00	30-dez-09	16-nov-11	1 - Adimplente
2	0290952-39	703437	PM ST.A.ALEGRIA/SP	198.268,44	4.046,30	87.080,00	200.000,00	17-dez-09	17-set-12	1 - Adimplente
2	0290951-25	703438	PM BOCAINA/SP	250.000,00	11.678,55	87.600,00	250.000,00	29-jun-11	20-jun-13	1 - Adimplente
2	0291155-04	703468	PM ITUPEVA/SP	200.000,00	6.185,57		200.000,00	27-jul-09	27-jul-12	1 - Adimplente
2	0292135-78	703798	PM S.A.GRAMA/MG	150.000,00	4.953,13		150.000,00	23-set-09	30-jul-11	1 - Adimplente

2	0292134-63	703799	PM URUCANIA/MG	300.000,00	10.280,73	135.960,00	300.000,00	11-dez-09	30-set-12	1 - Adimplente
2	0293606-93	704182	PM SAO GOTARDO/MG	500.000,00	52.678,16	180.300,00	500.000,00	04-set-09	30-jul-12	1 - Adimplente
2	0294157-88	704433	PM VICOSA/AL	650.000,00	92.279,25	225.333,33	650.000,00	28-dez-09	30-ago-12	1 - Adimplente
2	0294530-03	705053	PAULO JACINTO/AL	243.750,00	6.250,00	243.750,00	243.750,00	31-dez-09	31-dez-12	1 - Adimplente
2	0294972-50	705099	PM BELO ORIENTE/MG	97.500,00	2.751,34		97.500,00	30-nov-09	30-jul-12	1 - Adimplente
2	0294883-75	705109	PM RIO D INDIOS/RS	350.000,00	39.488,00	131.063,33	350.000,00	24-dez-09	31-dez-12	1 - Adimplente
2	0294885-94	705110	PM NOVA PALMA/RS	130.000,00	19.414,60	74.000,00	130.000,00	13-out-09	13-out-12	1 - Adimplente
2	0293348-68	705116	PM JUAZEIRO/BA	1.404.000,00	160.000,00	489.247,20	1.404.000,00	31-dez-09	05-mar-12	1 - Adimplente
2	0293349-72	705119	PM S.B.D'OESTE/SP	2.000.000,00	1.082.252,41		2.000.000,00	20-nov-09	31-dez-12	1 - Adimplente
2	0294884-89	705121	PM NONOAI/RS	135.000,00	14.289,70	67.059,00	135.000,00	17-dez-09	31-ago-12	1 - Adimplente
2	0294886-07	705122	PM SEBERI/RS	140.000,00	5.692,79	70.000,00	140.000,00	14-out-09	31-jan-12	1 - Adimplente
2	0294156-74	705129	PM ALTINOPOLIS/SP	200.000,00	3.988,47	100.000,00	200.000,00	21-dez-09	14-fev-12	1 - Adimplente
2	0292133-59	705131	PM VILA VELHA/ES	3.200.000,00	800.000,00		3.200.000,00	21-dez-09	30-mar-12	1 - Adimplente
2	0296864-91	705135	PM ALAGOINHA/PE	146.250,00	31.252,69		146.250,00	17-dez-09	30-dez-13	1 - Adimplente
2	0293351-25	705157	PM AMERICANA/SP	2.000.000,00	548.583,42	1.000.000,00	2.000.000,00	17-dez-09	17-abr-12	1 - Adimplente
2	0296863-87	705158	PM CALCADO/PE	146.250,00	15.561,19	65.627,25	146.250,00	29-dez-09	30-nov-12	1 - Adimplente
2	0293350-11	705161	PM LIMA DUARTE/MG	200.000,00	15.890,23	200.000,00	200.000,00	12-nov-09	28-fev-12	1 - Adimplente
2	0296894-56	705167	STERE-SECTARIA/BA	1.852.500,00	205.833,33	9.262,50	1.852.500,00	31-dez-09	04-jul-12	1 - Adimplente

2	0296910-52	705169	PM TUPACIGUARA/MG	936.000,00	36.011,30	74.599,20	936.000,00	22-dez-09	30-jul-12	1 - Adimplente
2	0294975-83	705170	PM CAMPINA VERD/MG	97.500,00	2.500,00	97.500,00	97.500,00	31-dez-09	31-jul-12	1 - Adimplente
2	0296891-23	705186	PM ACUCENA/MG	146.250,00	10.619,83	111.218,25	146.250,00	15-dez-09	28-fev-12	1 - Adimplente
2	0294971-45	705188	PM ARAPONGA/MG	97.500,00	1.979,92	96.473,00	97.500,00	28-out-09	30-jun-12	1 - Adimplente
2	0296890-19	705190	PM CONCEICAO DO/MG	97.500,00	4.379,13	48.750,00	97.500,00	04-dez-09	28-mai-12	1 - Adimplente
2	0294973-64	705194	PM ITAPEVA/MG	97.500,00	2.500,00		97.500,00	31-dez-09	30-jun-12	1 - Adimplente
2	0296881-08	705197	PM MATEUS LEME/MG	97.500,00	8.596,38	38.012,00	97.500,00	31-dez-09	29-jul-12	1 - Adimplente
2	0294963-48	705213	PM CANDOI/PR	146.250,00	41.386,79	124.790,25	146.250,00	27-nov-09	27-jun-12	1 - Adimplente
2	0296892-37	705221	PM CURITIBA/PR	97.500,00	8.219,31	34.232,83	195.000,00	31-dez-09	30-jun-12	1 - Adimplente
2	0294964-53	705226	PM REBOUCAS/PR	146.250,00	6.000,00	126.691,50	146.250,00	31-dez-09	30-mar-12	1 - Adimplente
2	0296873-01	705232	APAE SAO JOAO/PR	117.000,00	42.650,00		117.000,00	27-nov-09	27-ago-12	1 - Adimplente
2	0294968-90	705241	PM BOTUCATU/SP	243.750,00	97.250,00	143.750,00	243.750,00	11-dez-09	20-mar-12	1 - Adimplente
2	0294969-03	705243	PM LOUVEIRA/SP	97.500,00	48.416,66	41.626,00	195.000,00	30-dez-09	30-jul-12	1 - Adimplente
2	0296913-84	705250	PM STO ANT JARD/SP	97.500,00	32.728,21		97.500,00	22-dez-09	30-jun-12	1 - Adimplente
2	0296898-93	705251	PM UCHOA/SP	97.500,00	3.050,00		97.500,00	31-dez-09	20-mai-12	1 - Adimplente
2	0296880-95	705254	PM CENTRO DO GU/MA	341.250,00	10.554,12	52.416,00	341.250,00	31-dez-09	30-nov-12	1 - Adimplente
2	0296879-67	705257	PM MARANHAOZINH/MA	341.250,00	10.554,12		341.250,00	18-dez-09	31-out-12	1 - Adimplente
2	0296865-05	705260	PM IGARAPE GRAN/MA	292.500,00	9.000,00	2.866,50	292.500,00	30-dez-09	31-out-12	1 - Adimplente
2	0296889-82	705262	PM FREI PAULO/SE		177.231,49			26-nov-09	31-mar-12	1 - Adimplente

				1.560.000,00			1.560.000,00			
2	0296885-45	705276	PM ITABAIANA/SE	1.560.000,00	136.000,00	291.824,00	1.560.000,00	26-nov-09	31-ago-12	1 - Adimplente
2	0296882-12	705280	PM N.S.GLORIA/SE	1.560.000,00	280.213,01		1.560.000,00	26-nov-09	30-mai-12	1 - Adimplente
2	0296878-53	705284	PM TOBIAS BARRE/SE	1.560.000,00	214.292,24		1.560.000,00	19-nov-09	30-mai-12	1 - Adimplente
2	0296875-20	705287	STERE-SECTARIA/BA	117.000,00	13.000,00		117.000,00	31-dez-09	04-jul-12	1 - Adimplente
2	0296903-69	705294	PM ARAXA/MG	1.170.000,00	468.796,11	560.274,00	1.170.000,00	31-dez-09	30-jul-12	1 - Adimplente
2	0296912-70	705296	PM ALTO TAQUARI/MT	195.000,00	91.911,51	133.003,00	195.000,00	24-nov-09	31-out-12	1 - Adimplente
2	0296896-75	705298	PM BAGE/RS	292.500,00	37.500,00		292.500,00	31-dez-09	30-dez-12	1 - Adimplente
2	0296905-88	705320	PM AMPARO/SP	146.250,00	36.250,00	17.257,50	146.250,00	18-dez-09	18-mar-12	1 - Adimplente
2	0296900-36	705323	PM P PAULISTA/SP	146.250,00	10.000,00	52.041,21	146.250,00	30-dez-09	31-dez-12	1 - Adimplente
2	0296872-98	705324	PM ARARAQUARA/SP	146.250,00	13.679,30		146.250,00	24-dez-09	24-mai-11	1 - Adimplente
2	0296888-78	705325	PM MIRA ESTRELA/SP	126.750,00	4.176,12		126.750,00	30-dez-09	20-mai-11	1 - Adimplente
2	0294966-72	705326	PM AVARE/SP	146.250,00	13.250,00	103.954,50	146.250,00	23-dez-09	20-jul-12	1 - Adimplente
2	0296871-84	705327	PM JAU/SP	146.250,00	94.766,06	61.317,75	146.250,00	30-dez-09	20-jun-12	1 - Adimplente
2	0296884-30	705328	PM PAULISTANIA/SP	117.000,00	5.498,60		117.000,00	23-dez-09	20-mai-12	1 - Adimplente
2	0296893-41	705329	PM CURITIBA/PR	351.000,00	29.117,62		702.000,00	31-dez-09	30-jun-12	1 - Adimplente
2	0296883-26	705330	PM CABRALIA PTA/SP	117.000,00	17.088,11	45.723,60	117.000,00	11-dez-09	20-abr-12	1 - Adimplente
2	0296877-48	705332	PM MONT CASTELO/SP	117.000,00	3.000,00		117.000,00	31-dez-09	05-abr-12	1 - Adimplente
2	0296907-05	705333	PM GOIANIA/GO	1.462.500,00	150.000,00		1.462.500,00	31-dez-09	31-mai-13	1 - Adimplente

2	0296908-19	705334	PM PIRES DO RIO/GO	97.500,00	19.719,09	42.698,50	97.500,00	31-dez-09	30-mar-12	1 - Adimplente
2	0296902-55	705337	PM FORMOSA/GO	97.500,00	16.550,19	56.550,00	97.500,00	17-dez-09	31-mar-12	1 - Adimplente
2	0296901-40	705338	PM FORMOSA/GO	97.500,00	16.550,19	97.500,00	97.500,00	17-dez-09	31-mar-12	1 - Adimplente
2	0294974-78	705339	PM SOBRALIA/MG	192.362,26	4.000,00	80.150,94	195.000,00	31-dez-09	30-set-12	1 - Adimplente
2	0296895-61	705340	PM PARAISO TOCA/TO	1.170.000,00	42.000,40	472.368,00	1.170.000,00	10-nov-09	10-nov-12	1 - Adimplente
2	0296904-73	705342	PM R.PINHAL/PR	292.500,00	108.886,52	184.099,50	292.500,00	28-dez-09	31-dez-12	1 - Adimplente
2	0296869-41	705347	PM N HAMBURGO/RS	243.750,00	115.162,64	85.361,25	243.750,00	31-dez-09	30-dez-12	1 - Adimplente
2	0296868-37	705351	PM N HAMBURGO/RS	243.750,00	84.721,47	85.507,50	243.750,00	31-dez-09	30-dez-12	1 - Adimplente
2	0297138-16	705353	PM MIRANDA NORT/MA	500.000,00	11.000,00	128.500,00	500.000,00	29-dez-09	31-out-12	1 - Adimplente
2	0296867-23	705354	PM N HAMBURGO/RS	243.750,00	21.097,00		243.750,00	31-dez-09	30-dez-12	1 - Adimplente
2	0296866-19	705359	PM N HAMBURGO/RS	146.250,00	8.452,68	95.930,25	146.250,00	31-dez-09	30-dez-12	1 - Adimplente
2	0296899-06	705361	PM SERRA/ES	1.462.500,00	10.027.807,48		1.462.500,00	09-nov-09	30-mar-12	1 - Adimplente
2	0297140-59	705377	PM MTE.CARMELO/MG	936.000,00	65.880,00	354.806,40	936.000,00	04-dez-09	31-jul-13	1 - Adimplente
2	0296874-15	705381	PM NUPORANGA/SP	93.534,31	1.908,86		97.500,00	18-dez-09	18-jan-11	1 - Adimplente
2	0296911-66	705385	PM FERN.TOURINH/MG	191.920,45	3.916,74	91.891,51	195.000,00	31-dez-09	30-set-12	1 - Adimplente
2	0296870-70	705398	PM FOZ JORDAO/PR	243.750,00	268.010,58	134.940,00	243.750,00	27-nov-09	27-dez-12	1 - Adimplente
2	0296906-92	705404	PM PATO BRANCO/PR	195.000,00	22.639,59	100.000,00	195.000,00	23-nov-09	23-nov-11	1 - Adimplente
2	0296909-23	705406	PM NAO-ME-TOQUE/RS	195.000,00	15.506,81		195.000,00	28-dez-09	30-dez-12	1 - Adimplente

2	0297340-77	705613	PM PERDIGAO/MG	140.000,00	7.525,33	66.276,00	140.000,00	31-dez-09	31-mar-12	1 - Adimplente
2	0297378-26	705615	PM VALENCA/RJ	487.500,00	55.555,56	194.935,00	487.500,00	31-dez-09	30-jun-12	1 - Adimplente
2	0297168-84	705616	PM JACUIZINHO/RS	121.875,00	27.524,00		121.875,00	31-dez-09	30-mai-11	1 - Adimplente
2	0297146-13	705617	PM CONC.ALAGOAS/MG	360.000,00	46.892,21	168.768,00	360.000,00	26-out-09	31-jul-12	1 - Adimplente
2	0297144-95	705618	PM MACHADO/MG	1.000.000,00	20.434,23	341.866,67	1.000.000,00	31-dez-09	30-jul-12	1 - Adimplente
2	0297142-77	705620	PM SORRISO/MT	500.000,00	101.719,34	200.966,67	500.000,00	01-dez-09	31-dez-12	1 - Adimplente
2	0297184-87	705621	PM MANDAGUACU/PR	146.250,00	16.997,93	7.502,63	146.250,00	31-dez-09	30-jun-12	1 - Adimplente
2	0297380-69	705622	PM BRASILEIA/AC	243.750,00	11.404,24	112.856,25	243.750,00	23-dez-09	30-jul-12	1 - Adimplente
2	0297384-04	705623	PM RUY BARBOSA/RN	136.500,00	7.830,00	136.500,00	136.500,00	30-dez-09	30-abr-12	1 - Adimplente
2	0297376-08	705625	PM S.GUOMARD/AC	195.000,00	9.478,83	53.657,50	195.000,00	24-dez-09	30-mai-12	1 - Adimplente
2	0297182-69	705626	PM P.LEOPOLDO/MG	194.042,00	10.340,52	105.584,72	194.042,00	31-dez-09	31-mar-12	1 - Adimplente
2	0297370-43	705627	PM PLACIDO CAST/AC	195.000,00	9.233,67	58.435,00	195.000,00	07-dez-09	29-jun-12	1 - Adimplente
2	0297366-84	705628	PM MANOEL URBAN/AC	195.000,00	9.236,37	58.162,00	195.000,00	29-abr-10	30-jun-12	1 - Adimplente
2	0297356-69	705629	PM S.R.PURUS/AC	195.000,00	9.516,76		195.000,00	04-dez-09	29-dez-12	1 - Adimplente
2	0297176-81	705630	PM PORTEIRINHA/MG	97.500,00	3.930,46	57.486,00	97.500,00	30-dez-09	30-mar-12	1 - Adimplente
2	0297174-62	705631	PM CACHOEIRINHA/TO	195.000,00	6.030,93	10.530,00	195.000,00	16-dez-09	16-mar-13	1 - Adimplente
2	0297348-50	705632	PM XAPURI/AC	195.000,00	9.295,41	195.000,00	195.000,00	31-dez-09	30-ago-12	1 - Adimplente

2	0297338-34	705633	PM EPITACIOLAND/AC	195.000,00	9.100,00	31.453,50	195.000,00	10-dez-09	30-jul-12	1 - Adimplente
2	0297260-14	705634	PM F.MACEDO/PI	146.250,00	150.000,00	43.875,00	146.250,00	28-dez-09	31-mar-12	1 - Adimplente
2	0297336-16	705635	PM BUJARI/AC	195.000,00	9.500,00	127.777,00	195.000,00	31-dez-09	26-out-12	1 - Adimplente
2	0297368-01	705636	PM LAPAO/BA	224.250,00	5.750,00		224.250,00	15-dez-09	05-set-11	1 - Adimplente
2	0297282-73	705637	PM PALMEIRAIS/PI	195.000,00	6.031,00		195.000,00	31-dez-09	30-ago-12	1 - Adimplente
2	0297244-08	705638	PM MARCOLANDIA/PI	195.000,00	160.000,00		195.000,00	31-dez-09	30-ago-12	1 - Adimplente
2	0297324-73	705639	PM T. FREITAS/BA	195.000,00	16.000,00	123.825,00	195.000,00	31-dez-09	30-abr-12	1 - Adimplente
2	0297240-63	705640	PM SITIO NOVO/RN	97.500,00	2.500,00	51.291,50	97.500,00	30-dez-09	20-jul-12	1 - Adimplente
2	0297344-12	705641	PM CURITIBA/PR	195.000,00	21.666,67		195.000,00	31-dez-09	31-dez-12	1 - Adimplente
2	0297330-52	705642	PM PEDRA INDAIA/MG	243.750,00	252.180,39		243.750,00	18-dez-09	30-mai-12	1 - Adimplente
2	0297224-69	705643	PM PENDENCIAS/RN	97.500,00	4.134,72	32.208,08	97.500,00	31-dez-09	20-set-12	1 - Adimplente
2	0297178-08	705644	PM A. RODRIGUES/RN	117.000,00	67.191,16	52.478,40	117.000,00	31-dez-09	10-fev-12	1 - Adimplente
2	0297170-25	705645	PM S. MATOS -RN/RN	126.750,00	7.250,00	55.634,80	126.750,00	29-dez-09	20-jun-12	1 - Adimplente
2	0297248-45	705646	PM BAMBUI/MG	243.750,00	19.457,41	118.722,50	243.750,00	31-dez-09	31-mar-12	1 - Adimplente
2	0297156-40	705647	PM S.ROQUE MINA/MG	195.000,00	6.527,59	73.801,00	195.000,00	31-dez-09	30-nov-12	1 - Adimplente
2	0297166-66	705648	PM A. BEZERRA/RN	477.750,00	10.000,00	187.628,36	477.750,00	02-dez-09	30-jul-12	1 - Adimplente
2	0297236-02	705649	PM MORRO GARCA/MG	97.500,00	25.700,00	31.730,33	97.500,00	31-dez-09	31-mar-12	1 - Adimplente
2	0297164-46	705650	PM RIACHO CRUZ/RN	234.000,00	7.423,00	20.810,27	234.000,00	16-dez-09	30-mai-12	1 - Adimplente

2	0297162-28	705651	PM AREIA BRANCA/RN	126.750,00	9.250,00	13.476,40	126.750,00	30-dez-09	20-jul-12	1 - Adimplente
2	0297298-53	705658	PM SOLIDAO/PE	195.000,00	3.975,00	68.575,00	195.000,00	31-dez-09	30-out-13	1 - Adimplente
2	0297386-23	705662	PM LAPAO/BA	1.560.000,00	64.000,00	592.904,00	1.560.000,00	15-dez-09	05-mar-12	1 - Adimplente
2	0297218-81	705665	PM PAINS/MG	97.500,00	12.677,53	97.500,00	97.500,00	31-dez-09	30-jun-12	1 - Adimplente
2	0297186-05	705666	PM STA BARBARA/MG	146.250,00	156.506,64	86.250,00	146.250,00	22-dez-09	30-abr-12	1 - Adimplente
2	0297196-20	705667	PM CANTAGALO/RJ	292.500,00	258.853,29		292.173,56	30-dez-09	30-jun-11	1 - Adimplente
2	0297334-98	705668	PM BOA ESPERANC/ES	97.500,00	2.500,00	27.500,00	97.500,00	28-dez-09	01-jun-12	1 - Adimplente
2	0297152-03	705669	PM VALENCA/RJ	487.500,00	75.055,05	137.751,25	487.500,00	31-dez-09	30-mai-12	1 - Adimplente
2	0297234-84	705670	PM CONC.CASTELO/ES	97.500,00	30.160,40	31.330,58	97.500,00	07-dez-09	30-mar-13	1 - Adimplente
2	0297188-23	705671	PM SABARA/MG	146.250,00	19.923,59	48.136,33	146.250,00	31-dez-09	31-mar-12	1 - Adimplente
2	0297396-48	705672	PM VALENCA/RJ	195.000,00	55.000,00	67.233,33	195.000,00	31-dez-09	30-mai-12	1 - Adimplente
2	0297326-92	705673	PM TERRA N.NORT/MT	146.250,00	3.750,00	60.001,50	146.250,00	18-nov-09	31-out-12	1 - Adimplente
2	0297312-39	705674	PM MENDES/RJ	195.000,00	11.000,00	195.000,00	195.000,00	31-dez-09	27-fev-12	1 - Adimplente
2	0297190-66	705675	PM DE CAMACHO/MG	97.500,00	12.458,96	48.750,00	97.500,00	18-dez-09	31-dez-11	1 - Adimplente
2	0297274-76	705676	PM RESENDE/RJ	97.500,00	28.364,41	48.750,00	97.500,00	31-dez-09	30-abr-12	1 - Adimplente
2	0297212-25	705677	PM PINDORETAMA/CE	195.000,00	13.000,00		195.000,00	04-dez-09	04-dez-11	1 - Adimplente
2	0297272-58	705678	PM RESENDE/RJ	97.500,00	69.103,10		97.500,00	31-dez-09	30-dez-11	1 - Adimplente
2	0297150-86	705680	PM ALCANTARAS/CE	195.000,00	9.731,21	67.561,00	195.000,00	29-dez-09	29-dez-12	1 - Adimplente

2	0297358-87	705681	PM FLOREAL/SP	136.500,00	2.793,16	36.500,00	136.500,00	31-dez-09	20-mai-12	1 - Adimplente
2	0297310-11	705682	PM CUJUBIM/RO	126.750,00	9.250,00		134.266,28	16-dez-09	30-abr-12	1 - Adimplente
2	0297350-03	705683	PM PEREIRA BARR/SP	136.500,00	10.596,38		136.500,00	31-dez-09	16-nov-12	1 - Adimplente
2	0297148-31	705685	PM MTES.CLAROS/MG	487.500,00	67.000,00	150.475,00	487.500,00	13-jul-10	13-jul-12	1 - Adimplente
2	0297296-34	705686	PM CAPIVARI/SP	97.500,00	6.828,18	68.692,00	97.500,00	23-dez-09	23-ago-12	1 - Adimplente
2	0297192-84	705688	PM NOVORIZONTE/MG	195.000,00	3.979,59	86.463,00	195.000,00	22-dez-09	31-mar-12	1 - Adimplente
2	0297314-58	705690	PM IBIPORA - PR/PR	97.500,00	25.391,89	35.250,08	97.500,00	22-dez-09	31-mar-12	1 - Adimplente
2	0297294-15	705691	PM STA ADELIA/SP	146.250,00	5.265,15	50.631,75	146.250,00	31-dez-09	20-dez-12	1 - Adimplente
2	0297258-73	705693	PM CAMBE/PR	146.250,00	23.750,00	57.525,00	146.250,00	24-dez-09	30-mar-12	1 - Adimplente
2	0297284-91	705695	PM SAO SIMAO/SP	97.500,00	9.079,34		96.900,00	18-dez-09	18-abr-11	1 - Adimplente
2	0297180-40	705696	PM TAPIRATIBA/SP	136.500,00	29.114,85	45.600,10	136.500,00	24-dez-09	31-dez-12	1 - Adimplente
2	0297394-29	705697	PM CERRO BRANCO/RS	97.500,00	23.321,26	97.500,00	97.500,00	29-dez-09	08-ago-11	1 - Adimplente
2	0297256-55	705698	PM MENDONCA/SP	117.000,00	5.850,00	67.000,00	117.000,00	31-dez-09	20-mai-12	1 - Adimplente
2	0297172-43	705699	PM DESCALVADO/SP	97.500,00	4.340,00	48.750,00	97.500,00	31-dez-09	30-jun-12	1 - Adimplente
2	0297392-01	705700	PM TIO HUGO/RS	97.500,00	8.453,53		97.500,00	30-dez-09	30-set-11	1 - Adimplente
2	0297250-90	705701	PM DUARTINA/SP	195.000,00	24.121,60	97.478,00	195.000,00	11-dez-09	20-abr-12	1 - Adimplente
2	0297154-21	705702	PM BRAUNA/SP	117.000,00	2.337,31		117.000,00	16-dez-09	05-fev-12	1 - Adimplente
2	0297364-65	705703	PM ALPESTRE/RS	195.000,00	75.319,29		195.000,00	25-nov-09	30-nov-11	1 - Adimplente

2	0297328-19	705710	PM TRES CACHOEI/RS	97.500,00	9.631,90	67.015,00	97.500,00	31-dez-09	30-dez-12	1 - Adimplente
2	0297318-95	705711	PM TRINDADE DO/RS	117.000,00	31.603,34	60.099,00	117.000,00	17-dez-09	31-dez-12	1 - Adimplente
2	0297220-22	705712	PM TRES CACHOEI/RS	97.500,00	8.604,75	33.085,00	97.500,00	31-dez-09	30-dez-12	1 - Adimplente
2	0297362-46	705713	PM IPIRANGA NOR/MT	195.000,00	29.994,22	68.380,00	195.000,00	31-dez-09	31-dez-12	1 - Adimplente
2	0297342-95	705714	PM PORTO GAUCHO/MT	146.250,00	22.301,34		146.250,00	31-dez-09	31-dez-12	1 - Adimplente
2	0297352-21	705718	PM ACRELANDIA/AC	195.000,00	16.430,33		195.000,00	10-dez-09	29-jun-12	1 - Adimplente
2	0297276-95	705719	PM RESENDE/RJ	195.000,00	81.035,97	195.000,00	195.000,00	31-dez-09	30-dez-12	1 - Adimplente
2	0297262-32	705723	PM VALINHOS/SP	195.000,00	15.600,00		195.000,00	28-dez-09	22-ago-12	1 - Adimplente
2	0297268-98	705724	PM LUZIANIA/GO	97.500,00	20.333,13	97.500,00	97.500,00	28-dez-09	30-out-12	1 - Adimplente
2	0297266-70	705725	PM LUZIANIA/GO	97.500,00	20.260,54	97.500,00	97.500,00	28-dez-09	30-jun-12	1 - Adimplente
2	0297264-51	705726	PM LUZIANIA/GO	97.500,00	20.230,32	97.500,00	97.500,00	28-dez-09	30-jun-12	1 - Adimplente
2	0297230-47	705729	PM CRISTALINA/GO	195.000,00	20.003,98	64.386,33	195.000,00	31-dez-09	30-jun-12	1 - Adimplente
2	0297226-88	705730	PM N.GAMA/GO	97.500,00	17.000,00		97.500,00	24-dez-09	30-jun-12	1 - Adimplente
2	0297398-67	705733	PM CORDEIRO/RJ	292.500,00	23.400,00	109.921,50	292.500,00	31-dez-09	31-jul-12	1 - Adimplente
2	0297346-31	705740	PM PRES VENCESL/SP	97.500,00	41.357,42	38.025,00	97.500,00	18-dez-09	05-fev-13	1 - Adimplente
2	0297160-00	705741	PM SERTANOPOLIS/PR	195.000,00	40.000,00	85.930,00	195.000,00	28-dez-09	28-jul-12	1 - Adimplente
2	0297390-84	705803	PM MULITERNO/RS	121.875,00	11.540,30	71.875,00	121.875,00	22-dez-09	31-mai-12	1 - Adimplente
2	0297372-62	705804	PM UNIAO SERRA/RS	243.750,00	52.784,85	29.037,71	293.750,00	30-dez-09	30-mai-12	1 - Adimplente
2	0297322-55	705806	PM ENCR. DO SUL/RS		72.856,50			17-dez-09	10-out-12	1 - Adimplente

				97.500,00			97.500,00			
2	0297246-27	705807	PM CACH. SUL/RS	292.500,00	91.196,03	127.686,00	292.500,00	30-dez-09	09-jun-12	1 - Adimplente
2	0297300-97	706262	PM A.ARAGUAIA/MT	195.000,00	29.253,16	94.172,00	195.000,00	31-dez-09	31-dez-12	1 - Adimplente
2	0297252-17	706266	PM SENHORA OLIV/MG	438.750,00	82.808,06	162.776,26	438.750,00	31-dez-09	31-mar-12	1 - Adimplente
2	0297158-69	706270	PM NANUQUE/MG	243.750,00	9.858,13	82.501,25	243.750,00	31-dez-09	31-mar-12	1 - Adimplente
2	0297320-36	706276	PM TAPIRAI/SP	341.250,00	43.517,32	116.662,00	341.250,00	30-dez-09	27-jun-12	1 - Adimplente
2	0297354-49	706278	PM C. LANGE/SP	321.750,00	20.000,00	20.913,75	321.750,00	31-dez-09	30-nov-12	1 - Adimplente
2	0297332-70	706281	PM ENTRE FOLHAS/MG	97.500,00	7.489,54	61.353,50	97.500,00	21-dez-09	31-mar-12	1 - Adimplente
2	0297374-80	706284	PM ANTONIO JOAO/MS	243.750,00	4.974,50	95.696,26	243.750,00	31-dez-09	30-abr-13	1 - Adimplente
2	0297270-39	706287	PM CAMPO GRANDE/MS	975.000,00	1.012.016,19	388.115,00	1.363.115,00	31-dez-09	30-mar-13	1 - Adimplente
2	0297288-37	706288	APAE-APUCARANA/PR	117.000,00	9.258,67		117.000,00	15-dez-09	16-ago-12	1 - Adimplente
2	0297302-14	706289	PM BORACEIA/SP	97.500,00	13.091,68	40.969,50	97.500,00	21-dez-09	20-abr-12	1 - Adimplente
2	0297286-19	706291	PM ST.A.ALEGRIA/SP	97.500,00	10.639,26	38.458,42	97.500,00	24-dez-09	24-set-12	1 - Adimplente
2	0297280-55	706292	PM TARUMA/SP	97.500,00	88.950,92	45.653,50	97.500,00	21-dez-09	05-ago-12	1 - Adimplente
2	0297278-12	706293	PM SAO VICENTE/SP	136.500,00	15.673,91	85.257,90	136.500,00	30-dez-09	31-dez-12	1 - Adimplente
2	0297228-05	706301	PM CAICARA RIO/RN	136.500,00	5.000,00		136.500,00	30-dez-09	10-abr-12	1 - Adimplente
2	0297210-07	706303	PM JUCURUTU/RN	292.500,00	6.122,45	113.217,00	292.500,00	29-dez-09	10-abr-12	1 - Adimplente
2	0297208-66	706309	PM CARAUBAS/RN	380.250,00	7.959,18	168.907,05	380.250,00	31-dez-09	10-jun-12	1 - Adimplente
2	0297206-47	706311	PM UPANEMA/RN	292.500,00	12.187,50	149.409,00	292.500,00	23-dez-09	20-jun-12	1 - Adimplente

2	0297290-70	706314	PM PEDRINHAS/SE	175.500,00	10.222,50	62.505,48	175.500,00	11-dez-09	30-nov-12	1 - Adimplente
2	0297316-77	706318	PM RIB POMBAL/BA	224.250,00	34.077,00	68.074,83	224.250,00	23-dez-09	05-mar-12	1 - Adimplente
2	0297204-28	706320	PM DIVINOPOLIS/MG	97.500,00	52.001,44	97.500,00	97.500,00	31-dez-09	31-mar-12	1 - Adimplente
2	0297200-83	706325	PM UNAI/MG	97.500,00	34.465,22	36.692,50	97.500,00	29-dez-09	31-mar-12	1 - Adimplente
2	0297194-01	706326	PM PARA MINAS/MG	97.500,00	155.367,04	37.141,00	97.500,00	30-dez-09	31-mar-12	1 - Adimplente
2	0297996-03	706390	PM BAIANOPOLISS/BA	97.500,00	4.427,41	46.511,50	97.500,00	21-dez-09	05-jul-13	1 - Adimplente
2	0297998-21	706408	PM DEP IRAPUAN/CE	500.000,00	15.000,00		500.000,00	07-dez-09	31-jan-13	1 - Adimplente
2	0297810-63	706414	PM JUIZ DE FORA/MG	600.000,00	124.087,96	600.000,00	600.000,00	24-nov-09	31-ago-12	1 - Adimplente
2	0297993-71	706418	PM LAGOA DENTRO/PB	200.000,00	19.718,61	83.026,67	200.000,00	29-dez-09	29-jun-12	1 - Adimplente
2	0298000-80	706423	PM SERRA DO MEL/RN	97.500,00	4.000,00		97.500,00	28-dez-09	20-mai-12	1 - Adimplente
2	0297995-90	706441	PM PIRITIBA/BA	97.500,00	2.500,00	39.000,00	97.500,00	18-dez-09	05-mar-12	1 - Adimplente
2	0297999-35	706459	PM ARAGUARI/MG	390.000,00	77.396,76	141.518,00	390.000,00	31-dez-09	31-jul-13	1 - Adimplente
2	0297997-17	706541	PM MURICILANDIA/TO	195.000,00	6.030,92	72.098,00	195.000,00	17-dez-09	17-abr-12	1 - Adimplente
2	0298001-94	706542	PM RESENDE/RJ	195.000,00	50.502,80	77.259,00	195.000,00	31-dez-09	30-mai-12	1 - Adimplente
2	0298357-98	706971	PM IELMO MARINH/RN	282.750,00	33.471,18		282.750,00	03-dez-09	10-ago-12	1 - Adimplente
2	0298354-65	706973	PM PORTALEGRE/RN	136.500,00	2.800,00	58.185,40	136.500,00	21-dez-09	20-jun-12	1 - Adimplente
2	0298350-28	706974	PM CORINTO - MG/MG	146.250,00	3.750,00	56.940,00	146.250,00	21-dez-09	30-jun-12	1 - Adimplente
2	0298349-89	706975	PM MTES.CLAROS/MG	243.750,00	15.000,00	136.077,50	243.750,00	13-jul-10	15-dez-12	1 - Adimplente

2	0298359-15	706976	PM PIRASSUNUNGA/SP	156.000,00	147.878,08		86.000,00	31-dez-09	31-dez-11	1 - Adimplente
2	0298356-84	706978	PM RIO CLARO/SP	165.750,00	19.032,61	165.750,00	165.750,00	30-dez-09	31-dez-12	1 - Adimplente
2	0298371-73	706979	PM TIBAGI/PR	487.500,00	104.747,93	212.647,50	487.500,00	23-dez-09	18-jun-12	1 - Adimplente
2	0298366-08	706984	PM STO. INACIO/PR	97.500,00	2.500,00	40.001,00	97.500,00	23-dez-09	30-jun-12	1 - Adimplente
2	0298348-75	706985	PM RESERVA IGUA/PR	195.000,00	12.844,71	66.885,00	195.000,00	21-dez-09	21-dez-12	1 - Adimplente
2	0298368-26	706986	PM S.T PATRULHA/RS	97.500,00	3.900,00	43.238,00	97.500,00	30-dez-09	30-dez-12	1 - Adimplente
2	0298364-80	706988	PM ALPESTRE/RS	117.000,00	21.573,13		117.000,00	23-nov-09	30-jun-11	1 - Adimplente
2	0298369-30	706991	PM CABO/PE	1.560.000,00	578.467,84		1.560.000,00	30-dez-09	29-out-12	1 - Adimplente
2	0298365-95	706996	PM I. MARTINS/PR	126.750,00	3.250,00	53.319,50	126.750,00	31-dez-09	30-jun-12	1 - Adimplente
2	0298362-62	707002	PM PALMEIRA/PR	126.750,00	20.368,22	42.852,16	126.750,00	30-dez-09	30-mar-12	1 - Adimplente
2	0298360-43	707003	PM S JOAO IVAI/PR	97.500,00	1.837,59	46.732,50	97.500,00	17-dez-09	29-jul-12	1 - Adimplente
2	0298351-32	707004	PM TOLEDO/PR	97.500,00	29.242,26	96.700,50	97.500,00	07-dez-09	07-abr-12	1 - Adimplente
2	0298353-51	707005	PM IBIRAMA/SC	185.250,00	74.500,44	185.250,00	185.250,00	21-dez-09	30-mar-12	1 - Adimplente
2	0298352-46	707006	PM CUNHA PORA/SC	146.250,00	33.733,76	146.250,00	146.250,00	30-dez-09	30-mar-12	1 - Adimplente
2	0298355-70	707007	PM RIO CLARO/SP	224.250,00	25.750,00	224.250,00	224.250,00	30-dez-09	31-dez-12	1 - Adimplente
2	0298361-58	707009	PM JOSELANDIA/MA	292.500,00	5.969,39	158.969,00	292.500,00	28-dez-09	28-jun-12	1 - Adimplente
2	0298367-12	707016	PM JAPARATUBA/SE	97.500,00	2.500,00		97.500,00	31-dez-09	30-nov-12	1 - Adimplente
2	0298370-69	707018	PM N HAMBURGO/RS	195.000,00	23.000,00	52.565,50	195.000,00	31-dez-09	30-dez-12	1 - Adimplente
2	0298443-37	707049	PM BANABUIU/CE		10.204,10			24-dez-09	28-fev-13	1 - Adimplente

				500.000,00			500.000,00			
2	0298451-46	707051	PM PAU FERROS/RN	136.500,00	3.000,00	66.885,00	136.500,00	28-dez-09	20-jun-12	1 - Adimplente
2	0298455-84	707054	PM VICOSA/AL	243.750,00	6.250,00		243.750,00	29-dez-09	10-jan-13	1 - Adimplente
2	0298458-15	707055	PM LAVRAS - MG/MG	146.250,00	30.000,00		146.250,00	31-dez-09	31-mar-12	1 - Adimplente
2	0298452-51	707056	PM PATOS DE MIN/MG	136.500,00	27.528,50	46.491,90	136.500,00	22-dez-09	31-jul-12	1 - Adimplente
2	0298450-32	707057	PM ITURAMA/MG	146.250,00	52.696,64	146.250,00	146.250,00	31-dez-09	31-jul-12	1 - Adimplente
2	0298446-61	707058	PM N.FRIBURGO/RJ	195.000,00	116.324,36	77.311,00	195.000,00	31-dez-09	31-jan-13	1 - Adimplente
2	0298476-37	707059	PM S.J.BARREIRO/SP	195.000,00	4.921,92		390.000,00	23-dez-09	23-dez-12	1 - Adimplente
2	0298465-08	707060	PM DE TANABI/SP	390.000,00	11.934,02	68.016,00	390.000,00	31-dez-09	20-jun-12	1 - Adimplente
2	0298445-57	707061	PM DE ITAI/SP	195.000,00	22.000,00		195.000,00	23-dez-09	20-jun-12	1 - Adimplente
2	0298477-41	707063	PM BARAO/RS	97.500,00	31.800,00	30.029,00	97.500,00	09-dez-09	30-abr-12	1 - Adimplente
2	0298470-73	707064	PM CACHOEIRINHA/RS	1.096.875,00	282.000,00		1.096.875,00	30-dez-09	30-dez-12	1 - Adimplente
2	0298447-75	707065	PM SAPIRANGA/RS	97.500,00	12.527,18	24.899,00	97.500,00	31-dez-09	30-dez-12	1 - Adimplente
2	0298472-91	707066	PM S.J. MERITI/RJ	585.000,00	67.173,91	117.000,00	585.000,00	31-dez-09	30-nov-11	1 - Adimplente
2	0298468-30	707068	PM ASSIS CHATEA/PR	126.750,00	281.048,79	58.769,75	126.750,00	10-dez-09	10-dez-12	1 - Adimplente
2	0298461-62	707069	PM N.OLIMPIA/PR	97.500,00	2.500,00	48.750,00	97.500,00	28-dez-09	30-jun-12	1 - Adimplente
2	0298459-29	707070	PM PORECATU/PR	97.500,00	28.700,00		97.500,00	16-dez-09	27-mar-12	1 - Adimplente
2	0298469-44	707072	PM S.DO SUL/SP	97.500,00	4.500,00		97.500,00	31-dez-09	20-dez-12	1 - Adimplente
2	0298466-12	707074	PM MIRA ESTRELA/SP	97.500,00	5.478,78	14.654,25	97.500,00	30-dez-09	20-jun-12	1 - Adimplente

2	0298464-94	707075	PM GUARACI/SP	146.250,00	3.103,65	16.791,50	146.250,00	31-dez-09	20-jun-12	1 - Adimplente
2	0298463-80	707076	PM ALTAIR/SP	97.500,00	4.630,47		97.500,00	31-dez-09	20-dez-12	1 - Adimplente
2	0298462-76	707077	PM GUAIRA/SP	292.500,00	7.193,08		292.500,00	31-dez-09	20-dez-12	1 - Adimplente
2	0298460-58	707078	PM BARRETOS/SP	292.500,00	26.136,60	22.288,50	292.500,00	31-dez-09	20-dez-12	1 - Adimplente
2	0298457-01	707079	PM GUARIBA/SP	224.250,00	49.860,00	66.527,50	224.250,00	14-dez-09	30-abr-12	1 - Adimplente
2	0298454-79	707080	PM FLORIDA PTA./SP	97.500,00	10.100,31		97.500,00	14-dez-09	05-fev-13	1 - Adimplente
2	0298453-65	707081	PM PIQUEROBI/SP	97.500,00	2.500,00	43.855,50	97.500,00	11-dez-09	05-fev-13	1 - Adimplente
2	0298448-89	707082	PM JACI/SP	146.250,00	16.284,81		146.250,00	31-dez-09	20-dez-12	1 - Adimplente
2	0298474-18	707083	PM TORRES/RS	121.875,00	18.421,81		121.875,00	30-dez-09	30-dez-12	1 - Adimplente
2	0298473-04	707084	PM CHARRUA RS/RS	121.875,00	79.444,17	80.288,75	121.875,00	24-dez-09	28-fev-12	1 - Adimplente
2	0298478-56	707087	PM APARECIDA/TO	292.500,00	9.278,35	100.854,00	292.500,00	21-dez-09	21-mar-12	1 - Adimplente
2	0298456-98	707088	PM IPIRA-BA/BA	146.250,00	6.093,75		146.250,00	16-dez-09	05-set-12	1 - Adimplente
2	0298471-87	707089	PM ALTO PARAISO/RO	126.750,00	22.773,68	46.990,45	126.750,00	15-dez-09	30-abr-12	1 - Adimplente
2	0298690-31	707138	PM UBERABA/MG	146.250,00	55.960,31	52.445,26	146.250,00	31-dez-09	30-jul-12	1 - Adimplente
2	0298697-00	707139	PM ANCHIETA/ES	146.250,00	13.380,08		146.250,00	11-dez-09	30-mar-13	1 - Adimplente
2	0298699-28	707140	PM QUATRO BARRA/PR	292.500,00	167.475,02		292.500,00	31-dez-09	30-jun-12	1 - Adimplente
2	0298691-45	707141	PM GUARULHOS-SP/SP	487.500,00	42.391,30	487.500,00	487.500,00	31-dez-09	30-mai-12	1 - Adimplente
2	0298700-59	707142	PM UBERLANDIA/MG	536.250,00	134.065,00	181.748,71	536.250,00	22-dez-09	30-jul-12	1 - Adimplente

2	0298692-50	707144	PM FLORESTOPOLI/PR	117.000,00	79.175,00	43.118,40	117.000,00	22-dez-09	30-set-12	1 - Adimplente
2	0298693-64	707146	PM TERESINA/PI	97.500,00	124.694,31		97.500,00	31-dez-09	31-mar-12	1 - Adimplente
2	0298694-78	707149	PM MARACANAU/CE	585.000,00	25.000,00	258.843,00	585.000,00	21-dez-09	30-jan-13	1 - Adimplente
2	0299103-40	707479	PM ACRELANDIA/AC	195.000,00	9.743,10		195.000,00	14-dez-09	30-mar-12	1 - Adimplente
2	0299102-36	707480	PM BRASILEIA/AC	195.000,00	9.295,41	70.291,00	195.000,00	22-dez-09	30-jul-12	1 - Adimplente
2	0299070-52	707481	PM UBATUBA/SP	195.000,00	16.956,52		195.000,00	23-dez-09	18-ago-12	1 - Adimplente
2	0299087-45	707483	PM ARAUA/SE	175.500,00	4.500,00	64.853,10	175.500,00	03-nov-09	30-mai-12	1 - Adimplente
2	0299068-19	707485	PM ITABAIANINHA/SE	1.560.000,00	254.900,03		1.560.000,00	26-nov-09	30-mai-12	1 - Adimplente
2	0299058-95	707486	PM NATIV. SERRA/SP	195.000,00	12.341,23		195.000,00	30-dez-09	20-ago-12	1 - Adimplente
2	0299061-40	707488	STERE-SECTARIA/BA	780.000,00	86.666,67	238.498,00	780.000,00	31-dez-09	04-jul-12	1 - Adimplente
2	0299093-23	707489	PM SANTA ROSA/RS	195.000,00	35.998,30		195.000,00	19-nov-09	30-nov-11	1 - Adimplente
2	0299060-36	707490	STERE-SECTARIA/BA	117.000,00	13.000,00	36.149,10	117.000,00	31-dez-09	04-jul-12	1 - Adimplente
2	0299089-64	707492	PM P.JUSCELINO/MG	97.500,00	7.553,59		97.500,00	18-dez-09	30-dez-11	1 - Adimplente
2	0299054-58	707493	PM AGUAS VERMEL/MG	234.000,00	4.898,00	13.626,47	234.000,00	29-dez-09	31-mai-12	1 - Adimplente
2	0299095-42	707494	PM C MACACU -RJ/RJ	473.135,46	48.550,57		487.500,00	31-dez-09	30-jan-12	1 - Adimplente
2	0299039-57	707495	PM DE ITAI/SP	292.500,00	32.500,00		292.500,00	23-dez-09	20-jun-12	1 - Adimplente
2	0299110-33	707496	PM IBIASSUCE/BA	146.250,00	2.984,69	62.819,25	146.250,00	31-dez-09	30-abr-12	1 - Adimplente
2	0299085-27	707497	PM R. VERDE MT/MS	438.750,00	90.000,00		438.750,00	31-dez-09	30-abr-13	1 - Adimplente

2	0299076-16	707498	PM PRES. FIGUEI/AM	341.250,00	32.977,14	114.960,50	341.250,00	22-dez-09	30-jul-12	1 - Adimplente
2	0299057-81	707501	PM B.DO JACARE/PR	146.250,00	9.557,88	113.187,75	146.250,00	15-dez-09	23-mai-12	1 - Adimplente
2	0299101-22	707502	PM EPITACIOLAND/AC	195.000,00	11.352,78	155.000,00	194.129,40	14-dez-09	30-dez-11	1 - Adimplente
2	0299051-25	707503	PM APUCARANA/PR	390.000,00	287.322,98	195.000,00	390.000,00	30-dez-09	30-jun-12	1 - Adimplente
2	0299099-89	707504	PM M.THAUMATURG/AC	195.000,00	9.408,15	69.524,00	195.000,00	22-dez-09	30-set-12	1 - Adimplente
2	0299098-75	707505	PM PLACIDO CAST/AC	390.000,00	18.590,82	139.334,00	390.000,00	23-dez-09	29-jun-12	1 - Adimplente
2	0299097-61	707506	PM CRUZ. DO SUL/AC	292.500,00	20.025,30		292.500,00	17-dez-09	30-dez-11	1 - Adimplente
2	0299096-57	707507	PM S.GUOMARD/AC	390.000,00	18.379,65	228.618,00	390.000,00	31-dez-09	29-jun-12	1 - Adimplente
2	0299094-37	707508	PM CAMPOS NOVOS/SC	292.500,00	202.962,14	93.566,00	292.500,00	31-dez-09	31-dez-12	1 - Adimplente
2	0299092-19	707510	PM S.J.R.PARDO/SP	97.500,00	22.400,00		97.500,00	28-dez-09	27-abr-12	1 - Adimplente
2	0299091-05	707511	PM PR.PRUDENTE/SP	146.250,00	13.750,00	55.259,63	146.250,00	18-dez-09	05-fev-13	1 - Adimplente
2	0299106-74	707512	PM PONTAL/SP	224.250,00	19.194,00		224.250,00	31-dez-09	26-set-12	1 - Adimplente
2	0299084-12	707514	PM ARROIO TIGRE/RS	97.500,00	66.894,34	37.500,00	97.500,00	11-dez-09	27-jul-11	1 - Adimplente
2	0299072-70	707515	PM RIO D INDIOS/RS	146.250,00	32.149,65		146.250,00	24-dez-09	31-dez-12	1 - Adimplente
2	0299052-39	707516	PM ALPESTRE/RS	146.250,00	19.201,03	73.125,00	146.250,00	16-dez-09	30-dez-11	1 - Adimplente
2	0299322-95	707517	PM DE ARROIO DO/RS	97.500,00	93.573,80	40.820,00	97.500,00	31-dez-09	30-dez-12	1 - Adimplente
2	0299066-92	707519	PM ALEXANDRIA/RN	195.000,00	6.300,00	118.365,00	195.000,00	28-dez-09	20-fev-12	1 - Adimplente
2	0299041-99	707520	PM ENCANTO/RN	136.500,00	3.000,00		136.500,00	08-dez-09	20-mar-12	1 - Adimplente

2	0299079-48	707523	PM PRAIA NORTE/TO	292.500,00	9.500,00	115.342,50	292.500,00	03-dez-09	03-dez-12	1 - Adimplente
2	0299050-11	707524	PM JUMIRIM/SP	97.500,00	50.999,99	97.500,00	97.500,00	23-dez-09	20-dez-12	1 - Adimplente
2	0299073-84	707525	PM OURO BRANCO/RN	97.500,00	14.603,93	42.315,00	97.500,00	31-dez-09	10-ago-12	1 - Adimplente
2	0299053-43	707526	PM GUARAI/TO	146.250,00	8.983,93	53.673,75	146.250,00	15-dez-09	15-dez-12	1 - Adimplente
2	0299045-35	707527	PM T.L.CRUIZ/RN	97.500,00	5.500,00	36.400,00	97.500,00	14-dez-09	10-jun-12	1 - Adimplente
2	0299048-68	707528	PM LORENA/SP	195.000,00	193.705,11	66.024,33	195.000,00	24-dez-09	29-ago-12	1 - Adimplente
2	0299075-02	707530	PM TAQUARANA/AL	1.072.500,00	198.708,53		1.072.500,00	30-dez-09	15-fev-13	1 - Adimplente
2	0299046-49	707531	PM B BONITA/SP	224.250,00	75.169,82	113.351,45	224.250,00	21-dez-09	20-mai-12	1 - Adimplente
2	0299064-73	707532	SEN RUI PALMEIR/AL	243.750,00	5.000,00		243.750,00	30-dez-09	26-fev-13	1 - Adimplente
2	0299034-05	707533	PM CONCHAS/SP	97.500,00	2.500,00		97.500,00	30-dez-09	20-fev-13	1 - Adimplente
2	0299033-92	707534	PM CONCHAS/SP	97.500,00	19.401,03		97.500,00	30-dez-09	20-dez-12	1 - Adimplente
2	0299081-81	707536	PM MARILUZ/PR	195.000,00	21.600,41	179.803,00	195.000,00	23-dez-09	30-jun-12	1 - Adimplente
2	0299100-18	707537	PM PROGRESSO-RS/RS	97.500,00	44.025,36		97.500,00	31-dez-09	30-dez-12	1 - Adimplente
2	0299063-69	707538	CARNEIROS/AL	117.000,00	5.450,00	58.500,00	117.000,00	28-dez-09	26-dez-11	1 - Adimplente
2	0299090-92	707539	PM C. BARBOSA/RS	146.250,00	20.000,00		146.250,00	15-dez-09	30-out-12	1 - Adimplente
2	0299035-10	707542	PM MONTE SIAO/MG	97.500,00	5.532,67	34.216,58	97.500,00	31-dez-09	30-jun-12	1 - Adimplente
2	0299083-08	707543	PM ERECHIM/RS	146.250,00	18.750,00	146.250,00	146.250,00	11-dez-09	30-dez-11	1 - Adimplente
2	0299080-77	707544	PM ST ANGELO-RS/RS	146.250,00	15.173,61		146.250,00	31-dez-09	30-jun-12	1 - Adimplente
2	0299078-34	707545	PM B. RIO AZUL/RS	97.500,00	126.589,27		97.500,00	14-dez-09	30-abr-12	1 - Adimplente

2	0299059-08	707548	PM PORTO VELHO/RO	780.000,00	30.213,97	450.476,00	780.000,00	31-dez-09	30-out-12	1 - Adimplente
2	0299044-20	707549	PM JOAO NEIVA/ES	195.000,00	64.821,50		195.000,00	07-dez-09	01-dez-12	1 - Adimplente
2	0299042-02	707550	PM S P ALDEIA/RJ	1.161.956,76	101.039,72		1.161.956,76	14-dez-09	04-dez-12	1 - Adimplente
2	0299040-85	707551	PM MARATAIZES/ES	146.250,00	54.780,92	11.230,33	146.250,00	16-nov-09	30-mar-13	1 - Adimplente
2	0299071-66	707554	PM JALES/SP	195.000,00	7.000,00		195.000,00	31-dez-09	20-jun-12	1 - Adimplente
2	0299105-60	707558	PM S.J. MERITI/RJ	585.000,00	67.173,91	117.000,00	585.000,00	31-dez-09	30-jun-12	1 - Adimplente
2	0299069-23	707559	PM S.J. MERITI/RJ	292.500,00	25.434,78	58.500,00	292.500,00	31-dez-09	30-jun-12	1 - Adimplente
2	0299082-95	707560	PM SAO TOME -PR/PR	146.250,00	10.000,00		146.250,00	31-dez-09	30-jun-12	1 - Adimplente
2	0299916-72	707765	PM S.J.IVAI/PR	195.000,00	10.000,00	79.157,00	195.000,00	22-dez-09	30-jun-12	1 - Adimplente
2	0299926-97	707767	PM T.PARANA/PR	97.500,00	41.330,13	36.380,50	97.500,00	31-dez-09	30-jul-12	1 - Adimplente
2	0299944-17	707772	PM VALENCA/RJ	292.500,00	25.500,00	292.500,00	292.500,00	31-dez-09	30-mai-12	1 - Adimplente
2	0299947-40	707775	PM QUEIMADOS/RJ	452.986,02	246.946,65	126.685,09	452.986,02	31-dez-09	28-mai-12	1 - Adimplente
2	0299942-90	707788	PM SAO MIGUEL/RO	195.000,00	8.359,48	180.388,00	195.000,00	30-dez-09	30-out-12	1 - Adimplente
2	0299912-34	707797	PM PRES. FIGUEI/AM	341.250,00	30.229,47	76.835,50	341.250,00	22-dez-09	30-jul-12	1 - Adimplente
2	0299929-28	707810	PM AGUA NOVA/RN	97.500,00	4.452,83		96.395,11	07-dez-09	01-jun-11	1 - Adimplente
2	0299945-22	707815	PM ACU - RN/RN	185.250,00	7.800,00	70.851,96	185.250,00	23-dez-09	20-jun-12	1 - Adimplente
2	0297809-34	707881	PM GLORIA/BA	1.526.250,00	31.836,74	465.709,25	1.526.250,00	31-dez-09	05-set-13	1 - Adimplente
2	0299939-43	707901	PM PEDRINOPOLIS/MG	97.500,00	20.354,50	97.500,00	97.500,00	31-dez-09	31-jul-12	1 - Adimplente
2	0299951-12	707906	PM PIRAUBA/MG	97.500,00	16.997,04	74.769,50	97.500,00	20-nov-09	31-ago-12	1 - Adimplente

2	0299914-53	707915	PM VARGEM ALTA/ES	97.500,00	3.015,50	78.000,00	97.500,00	16-nov-09	30-mar-12	1 - Adimplente
2	0299915-68	707918	PM VARGEM ALTA/ES	195.000,00	3.979,59	15.379,00	195.000,00	16-nov-09	30-mar-12	1 - Adimplente
2	0299920-31	707923	PM V.VALERIO/ES	146.250,00	39.154,52	62.107,50	146.250,00	07-dez-09	01-dez-12	1 - Adimplente
2	0299922-50	707926	PM PIRAI/RJ	390.000,00	147.768,70	150.046,00	390.000,00	31-dez-09	27-abr-12	1 - Adimplente
2	0299934-93	707928	PM DIADEMA/SP	195.000,00	27.753,10		195.000,00	31-dez-09	30-nov-12	1 - Adimplente
2	0299937-25	707929	PM MONT CASTELO/SP	97.500,00	2.500,00	62.257,00	97.500,00	31-dez-09	05-abr-12	1 - Adimplente
2	0299946-36	707930	PM CUNHA/SP	195.000,00	19.924,09		390.000,00	23-dez-09	23-dez-12	1 - Adimplente
2	0299955-50	707933	PM APARECIDA/SP	195.000,00	3.260,00		195.000,00	29-dez-09	26-abr-12	1 - Adimplente
2	0299957-78	707936	PM PEREIRAS/SP	243.750,00	33.175,72	85.198,76	243.750,00	23-dez-09	30-nov-12	1 - Adimplente
2	0299918-90	707958	PM OURIZONA/PR	146.250,00	31.052,56	80.669,25	146.250,00	30-dez-09	30-jun-12	1 - Adimplente
2	0299923-64	707960	PM CRUZ MALTINA/PR	97.500,00	3.000,00	33.611,50	97.500,00	22-dez-09	31-jul-12	1 - Adimplente
2	0299935-07	707966	PM CANOAS - RS/RS	97.500,00	10.000,00	37.609,00	97.500,00	31-dez-09	30-dez-12	1 - Adimplente
2	0299917-86	707970	PM CAB. GRANDE/MG	195.000,00	99.977,67	92.014,00	195.000,00	17-dez-09	31-mar-12	1 - Adimplente
2	0300343-80	707971	PM LEOBERTO LEA/SC	146.250,00	5.522,30		146.250,00	24-dez-09	30-out-12	1 - Adimplente
2	0299953-30	707973	PM GASPAR/SC	185.250,00	16.110,00		185.250,00	29-dez-09	30-dez-12	1 - Adimplente
2	0299954-44	707975	PM CANELINHA/SC	282.750,00	10.332,77	142.750,00	282.750,00	24-dez-09	24-jun-11	1 - Adimplente
2	0299956-64	707977	PM TIMBO/SC	185.250,00	109.194,42	25.434,83	370.500,00	22-dez-09	30-jun-12	1 - Adimplente
2	0300342-76	707979	PM N.PAULISTA/SP	97.500,00	3.300,00		97.500,00	31-dez-09	20-dez-12	1 - Adimplente
2	0299949-69	707981	PM TORRINHA/SP	97.500,00	21.003,73	67.500,00	97.500,00	21-dez-09	20-abr-12	1 - Adimplente

2	0299936-11	707982	PM CANUDOS VALE/RS	97.500,00	44.767,34	26.546,00	97.500,00	30-dez-09	30-dez-12	1 - Adimplente
2	0299913-48	707984	PM DE TUNTUM/MA	390.000,00	8.000,00		390.000,00	17-dez-09	30-nov-12	1 - Adimplente
2	0299943-03	707985	PM ARVOREZINHA/RS	97.500,00	38.500,00	48.000,00	97.500,00	18-nov-09	30-abr-12	1 - Adimplente
2	0299938-39	707987	PM MIRANDA NORT/MA	292.500,00	6.122,45	25.125,75	292.500,00	31-dez-09	31-out-12	1 - Adimplente
2	0299919-03	707988	PM C. TOCANTINS/TO	97.500,00	3.500,00	4.306,25	97.500,00	16-dez-09	16-abr-12	1 - Adimplente
2	0299921-45	707992	PM BARRA COQUEI/SE	175.500,00	9.500,00	100.000,00	175.500,00	27-nov-09	30-mai-12	1 - Adimplente
2	0299924-78	707994	PM ILICINEA/MG	117.000,00	3.223,14	58.289,40	117.000,00	29-dez-09	16-nov-12	1 - Adimplente
2	0299925-83	707996	PM CACHOEIRA PA/MG	234.000,00	10.024,49	103.147,20	234.000,00	17-dez-09	30-set-12	1 - Adimplente
2	0300344-94	707997	PM ARCOS/MG	195.000,00	97.649,13	70.941,00	195.000,00	23-dez-09	30-nov-12	1 - Adimplente
2	0299930-57	707999	PM MARAVILHAS/MG	146.250,00	6.437,52	18.832,12	146.250,00	22-dez-09	31-jul-12	1 - Adimplente
2	0299931-61	708021	PM NOVA PONTE/MG	224.250,00	39.145,49		224.250,00	31-dez-09	31-jul-12	1 - Adimplente
2	0299932-75	708023	PM CATAS A.NORU/MG	146.250,00	9.750,00	63.199,50	146.250,00	22-dez-09	30-dez-12	1 - Adimplente
2	0299940-72	708024	PM S.J.DE BICAS/MG	224.250,00	62.503,16	154.971,70	224.250,00	11-dez-09	30-dez-12	1 - Adimplente
2	0300146-95	708179	PM CRUZ ALTA/RS	97.500,00	22.500,00	97.500,00	97.500,00	18-dez-09	31-mar-12	1 - Adimplente
2	0300182-49	708180	PM JAGUARE/ES	146.250,00	3.925,57		146.250,00	28-dez-09	01-dez-12	1 - Adimplente
2	0300180-21	708181	PM S.J. MERITI/RJ	585.000,00	1.065.902,26		1.170.000,00	31-dez-09	30-jun-12	1 - Adimplente
2	0300167-51	708182	PM IBIPORA - PR/PR	487.500,00	10.000,00	163.027,08	487.500,00	29-dez-09	31-jul-12	1 - Adimplente
2	0300144-76	708183	PM MARINGA/PR	292.500,00	58.500,00	146.250,00	292.500,00	30-dez-09	30-jun-12	1 - Adimplente

2	0300181-35	708186	PM BOMBINHAS/SC	146.250,00	3.000,00		146.250,00	28-dez-09	31-dez-12	1 - Adimplente
2	0300135-66	708190	PM RIO DO SUL/SC	146.250,00	131.527,77	62.712,00	146.250,00	24-dez-09	30-out-12	1 - Adimplente
2	0300165-32	708191	PM BENEDITO NOV/SC	146.250,00	26.250,00		292.500,00	21-dez-09	30-mar-12	1 - Adimplente
2	0300136-70	708192	PM B.V.PARAISO/PR	126.750,00	5.826,30	126.750,00	126.750,00	31-dez-09	29-fev-12	1 - Adimplente
2	0300141-43	708193	PM AGUA DOCE-SC/SC	185.250,00	11.641,47		185.250,00	21-dez-09	21-mar-11	1 - Adimplente
2	0300163-13	708194	PM COCAL DO SUL/SC	97.500,00	31.262,21	48.750,00	97.500,00	30-dez-09	31-dez-12	1 - Adimplente
2	0300166-46	708195	PM NOVA TRENTO/SC	195.000,00	16.000,00		195.000,00	29-dez-09	31-dez-12	1 - Adimplente
2	0300350-85	708196	PM XANXERE/SC	97.500,00	5.263,88	67.500,00	97.500,00	21-dez-09	21-mar-11	1 - Adimplente
2	0300176-62	708197	PM ANHUMAS/SP	97.500,00	9.954,60	36.744,50	97.500,00	23-dez-09	05-mar-13	1 - Adimplente
2	0300179-94	708198	PM S.B.CAMPO/SP	165.750,00	114.665,57	165.750,00	165.750,00	30-dez-09	30-abr-12	1 - Adimplente
2	0300150-67	708199	PM PIACATU/SP	97.500,00	15.870,07	39.407,75	97.500,00	29-dez-09	05-mar-12	1 - Adimplente
2	0300347-26	708200	PM NOVA ALIANCA/SP	97.500,00	3.485,00	48.750,00	97.500,00	31-dez-09	20-mar-12	1 - Adimplente
2	0300142-58	708202	PM LINS/SP	97.500,00	37.182,90	70.928,00	97.500,00	31-dez-09	20-out-12	1 - Adimplente
2	0300174-42	708204	PM GEN SALGADO/SP	97.500,00	5.500,00	97.500,00	97.500,00	31-dez-09	20-jan-12	1 - Adimplente
2	0300153-99	708205	PM CATIGUA/SP	146.250,00	3.750,00	49.803,00	146.250,00	31-dez-09	20-dez-12	1 - Adimplente
2	0300143-62	708206	PM TAPIRATIBA/SP	97.500,00	5.634,80	33.111,00	97.500,00	17-dez-09	31-dez-12	1 - Adimplente
2	0300158-49	708207	PM DIADEMA/SP	243.750,00	25.000,00	81.981,25	243.750,00	31-dez-09	30-nov-12	1 - Adimplente
2	0300171-10	708208	PM LAGOA GRANDE/PE	195.000,00	55.000,00		195.000,00	21-dez-09	30-dez-12	1 - Adimplente

2	0300155-17	708209	PM FORTALEZA DO/RS	146.250,00	15.638,51	146.250,00	146.250,00	24-dez-09	30-jun-12	1 - Adimplente
2	0300177-76	708210	PM FONTOURA XAV/RS	97.500,00	67.616,13	31.577,00	97.500,00	24-dez-09	30-mar-12	1 - Adimplente
2	0300160-82	708211	PM ACARI - RN/RN	141.375,00	2.925,00	101.158,52	141.375,00	28-dez-09	20-fev-12	1 - Adimplente
2	0300168-65	708212	PM BOM JESUS/RN	136.500,00	5.000,00	136.500,00	136.500,00	16-dez-09	10-jul-12	1 - Adimplente
2	0300349-44	708214	PM NILOPOLIS-RJ/RJ	390.000,00	34.508,88	150.618,00	390.000,00	31-dez-09	23-ago-12	1 - Adimplente
2	0300175-58	708217	CAJUEIRO/AL	585.000,00	18.092,78	203.229,00	585.000,00	29-dez-09	10-jan-13	1 - Adimplente
2	0300164-27	708218	PM VALENCA/RJ	146.250,00	23.692,05		146.250,00	31-dez-09	30-jun-12	1 - Adimplente
2	0300169-79	708292	PM JAGUARIUNA/SP	350.000,00	10.000,00	175.000,00	350.000,00	21-dez-09	19-mai-12	1 - Adimplente
2	0300157-35	708293	PM DOM SILVERIO/MG	150.000,00	17.673,40	64.040,00	150.000,00	14-dez-09	28-mar-12	1 - Adimplente
2	0300154-02	708294	PM OLINDA/PE	1.500.000,00	62.500,00		1.500.000,00	30-dez-09	20-mar-13	1 - Adimplente
2	0300131-28	708295	PM FLORIANO/PI	195.000,00	160.000,00		195.000,00	31-dez-09	31-mai-12	1 - Adimplente
2	0300185-73	708296	PM SAO JOAO DA/PI	195.000,00	154.000,00	195.000,00	195.000,00	21-dez-09	30-abr-12	1 - Adimplente
2	0300159-54	708297	PM NORDESTINA/BA	160.875,00	3.500,00	45.849,37	160.875,00	01-dez-09	05-nov-12	1 - Adimplente
2	0300183-54	708299	PM STA INES/BA	146.250,00	3.000,00	59.163,00	146.250,00	30-dez-09	30-abr-12	1 - Adimplente
2	0300348-30	708300	PM C.PARAGUACU/BA	975.000,00	19.897,96	339.690,00	975.000,00	29-dez-09	05-mar-13	1 - Adimplente
2	0300345-08	708302	PM DE ALEGRE/ES	97.500,00	14.493,68	3.178,50	97.500,00	07-dez-09	01-nov-12	1 - Adimplente
2	0300149-26	708303	PM RED. SERRA/SP	195.000,00	114.444,44	20.032,17	195.000,00	31-dez-09	24-ago-12	1 - Adimplente
2	0300148-12	708304	PM POTIRENDABA/SP	136.500,00	6.500,00	44.502,18	136.500,00	31-dez-09	20-jul-12	1 - Adimplente

2	0300178-80	708305	PM S.B.CAMPO/SP	487.500,00	222.579,43	487.500,00	487.500,00	31-dez-09	01-mar-12	1 - Adimplente
2	0300134-51	708306	PM ITAPEVA - SP/SP	195.000,00	20.000,00	74.152,00	195.000,00	31-dez-09	20-nov-12	1 - Adimplente
2	0300139-01	708307	PM ALVARES FLOR/SP	292.500,00	8.833,49	83.709,50	292.500,00	31-dez-09	20-mai-12	1 - Adimplente
2	0300133-46	708308	PM CAPELA DO AL/SP	195.000,00	11.000,00	81.055,00	195.000,00	23-dez-09	30-nov-12	1 - Adimplente
2	0300161-96	708310	PM JOAO RAMALHO/SP	97.500,00	13.353,02		97.500,00	14-dez-09	05-fev-12	1 - Adimplente
2	0300172-24	708312	PM QUATRO BARRA/PR	97.500,00	6.500,00	57.200,00	97.500,00	31-dez-09	30-mar-12	1 - Adimplente
2	0300173-38	708313	PM ENG. BELTRAO/PR	146.250,00	3.000,00	49.052,25	146.250,00	31-dez-09	30-jun-12	1 - Adimplente
2	0300170-06	708315	PM SERRANOPO IG/PR	243.750,00	206.040,70	117.585,00	243.750,00	29-dez-09	29-abr-12	1 - Adimplente
2	0300145-81	708316	PM IJUI - RS/RS	146.250,00	14.000,00		146.250,00	30-dez-09	30-mar-12	1 - Adimplente
2	0300700-14	708488	PM P.PONTE NOVA/MG	150.000,00	36.322,40		150.000,00	14-dez-09	30-set-12	1 - Adimplente
2	0300699-85	708490	PM NOVO HORIZON/BA	97.500,00	5.282,79		67.500,00	31-dez-09	02-jan-12	1 - Adimplente
2	0300706-70	708493	PM SERRA/ES	146.250,00	135.580,67	87.993,75	146.250,00	08-dez-09	30-mar-12	1 - Adimplente
2	0300710-39	708495	PM GUARA/SP	146.250,00	7.500,00	88.949,25	146.250,00	30-dez-09	24-jun-12	1 - Adimplente
2	0300704-51	708497	PM PALMEIRA D'O/SP	107.250,00	20.964,38		107.250,00	31-dez-09	20-mar-12	1 - Adimplente
2	0300697-67	708499	PM BOFETE/SP	136.500,00	17.530,64		136.500,00	16-dez-09	20-mai-12	1 - Adimplente
2	0300709-01	708501	PM CANELA/RS	146.250,00	60.059,53	60.440,25	146.250,00	18-dez-09	30-set-12	1 - Adimplente
2	0300346-12	708504	PM CACH. SUL/RS	97.500,00	36.634,67	1.618,50	97.500,00	30-dez-09	09-jun-12	1 - Adimplente
2	0300708-98	708508	PM S JOAO PATOS/MA	292.500,00	9.500,00		292.500,00	18-dez-09	31-out-12	1 - Adimplente
2	0300703-46	708510	PM ITAPECERICA/MG	195.000,00	26.494,66		195.000,00	31-dez-09	23-fev-13	1 - Adimplente

2	0300701-28	708512	PM IGARATINGA/MG	97.500,00	45.500,00	31.739,50	97.500,00	29-dez-09	31-mar-12	1 - Adimplente
2	0300707-84	708517	MONTEIROPOLIS/AL	585.000,00	34.336,99	199.953,00	585.000,00	31-dez-09	26-dez-12	1 - Adimplente
2	0300711-43	708518	PM URUCANIA/MG	292.500,00	8.677,75	127.432,50	292.500,00	17-dez-09	30-mar-12	1 - Adimplente
2	0300696-53	708521	PM VALE S DOMIN/MT	243.750,00	12.309,22		243.750,00	31-dez-09	03-dez-11	1 - Adimplente
2	0300705-66	708522	PM E.P.FRONTIM/RJ	243.750,00	10.466,90	75.091,25	243.750,00	31-dez-09	30-abr-12	1 - Adimplente
2	0301260-10	708763	PM NOVA BRASILA/RO	663.000,00	36.000,00	194.286,10	663.000,00	31-dez-09	30-out-12	1 - Adimplente
2	0301259-83	708767	PM ALTO PARAISO/RO	390.000,00	14.502,53	206.440,00	390.000,00	17-dez-09	30-abr-12	1 - Adimplente
2	0301241-73	708769	PM FORTALEZA/CE	1.462.500,00	119.500,00		1.462.500,00	31-dez-09	31-ago-12	1 - Adimplente
2	0301247-37	708788	PM COROMANDEL/MG	146.250,00	51.640,81	83.187,00	146.250,00	31-dez-09	30-jul-12	1 - Adimplente
2	0301243-91	708791	PM BAIXO GUANDU/ES	195.000,00	43.024,59	46.520,50	195.000,00	21-dez-09	01-dez-12	1 - Adimplente
2	0301242-87	708797	PM BRASILAN SUL/PR	146.250,00	56.598,24	71.250,00	137.447,40	22-dez-09	22-abr-12	1 - Adimplente
2	0301262-38	708798	PM PASSO FUNDO/RS	195.000,00	181.098,47	53.053,00	195.000,00	18-dez-09	30-ago-12	1 - Adimplente
2	0301246-23	708800	PM RONCADOR/PR	117.000,00	37.608,27	42.135,60	117.000,00	29-dez-09	30-jun-12	1 - Adimplente
2	0301255-46	708802	PM REGISTRO -SP/SP	195.000,00	9.000,00	565,50	195.000,00	18-dez-09	31-dez-12	1 - Adimplente
2	0301261-24	708806	PM ITAPEVI/SP	243.750,00	93.135,05	243.750,00	243.750,00	31-dez-09	30-jul-12	1 - Adimplente
2	0301250-96	708810	PM B. GONCALVES/RS	97.500,00	65.049,66	32.695,58	97.500,00	29-dez-09	30-ago-12	1 - Adimplente
2	0301254-31	708814	PM TRES PASSOS/RS	97.500,00	20.446,54		97.500,00	17-dez-09	30-nov-11	1 - Adimplente
2	0301257-65	708826	PM S. PAULO MIS/RS	97.500,00	3.500,00	59.527,00	97.500,00	11-dez-09	28-fev-13	1 - Adimplente

2	0301253-27	708827	PM NOVA ROMA DO/RS	97.500,00	37.000,00	42.074,50	97.500,00	30-dez-09	30-nov-12	1 - Adimplente
2	0301251-09	708829	PM NOVA ARACA/RS	97.500,00	14.674,38	97.500,00	97.500,00	30-dez-09	30-jun-12	1 - Adimplente
2	0301256-51	708831	PM PINDORAMA/TO	195.000,00	6.030,92	108.498,00	195.000,00	29-dez-09	29-mai-12	1 - Adimplente
2	0301252-13	708834	PM ARAGUATINS/TO	487.500,00	12.500,00	179.042,50	487.500,00	31-dez-09	31-dez-12	1 - Adimplente
2	0301238-26	708835	PM LARANJA TERR/ES	97.500,00	36.614,66	3.920,25	97.500,00	21-dez-09	30-mar-13	1 - Adimplente
2	0301249-56	708836	PM EUCLIDE CUNH/BA	146.250,00	9.500,00	25.535,25	146.250,00	23-dez-09	05-nov-12	1 - Adimplente
2	0301248-41	708849	PM STO ESTEVAO/BA	146.250,00	6.093,75	107.532,75	146.250,00	31-dez-09	05-jul-13	1 - Adimplente
2	0301239-30	708850	PM TERRA NOVA/BA	146.250,00	3.250,00	146.250,00	146.250,00	31-dez-09	05-mar-12	1 - Adimplente
2	0301245-19	708851	PM MAIQUINIQUE/BA	146.250,00	7.500,00	54.132,00	146.250,00	31-dez-09	30-abr-12	1 - Adimplente
2	0301258-79	708852	PM CORREGO FUND/MG	195.000,00	71.826,29	92.014,00	195.000,00	31-dez-09	31-mar-12	1 - Adimplente
2	0302160-21	710100	UNESP - SP/SP	146.250,00	36.570,00	98.212,50	146.250,00	31-dez-09	30-jun-12	1 - Adimplente
2	0314181-29	712313	PM PERDIZES/MG	292.500,00	338.031,77	97.676,08	292.500,00	31-dez-09	30-jul-12	1 - Adimplente
2	0314196-96	712314	PM S.J.BARRA/MG	97.500,00	2.500,00	97.500,00	97.500,00	31-dez-09	31-mar-12	1 - Adimplente
2	0311187-29	712315	PM ARAXA/MG	97.500,00	50.390,06	56.654,00	97.500,00	31-dez-09	30-jul-12	1 - Adimplente
2	0314207-26	712316	PM LIDIANOPOLIS/PR	195.000,00	6.580,00	72.715,50	195.000,00	31-dez-09	30-jun-12	1 - Adimplente
2	0314193-63	712317	PM N. ITACOLOMI/PR	146.250,00	5.850,00	58.909,50	146.250,00	31-dez-09	30-mai-12	1 - Adimplente
2	0309009-29	712326	PM CARNEIRINHO/MG	292.500,00	7.486,01	133.945,50	292.500,00	31-dez-09	31-jul-12	1 - Adimplente
2	0311222-51	712328	PM ITABORAI/RJ	487.500,00	113.874,62		487.500,00	31-dez-09	30-nov-11	1 - Adimplente

2	0314182-33	712331	PM VIT.CONQUIST/BA	195.000,00	40.497,41		195.000,00	31-dez-09	30-abr-12	1 - Adimplente
2	0314180-15	712334	PM MARICA/RJ	189.684,94	37.347,36	66.114,09	189.684,94	31-dez-09	30-nov-12	1 - Adimplente
2	0311226-98	712336	PM RESENDE/RJ	146.250,00	31.043,64	55.497,00	146.250,00	31-dez-09	30-mai-12	1 - Adimplente
2	0309133-33	712337	PM MODELO/SC	97.500,00	28.180,00	50.171,00	97.500,00	29-dez-09	30-mar-12	1 - Adimplente
2	0309078-63	712338	PM S M D'OESTE/SC	97.500,00	14.490,00	97.500,00	97.500,00	31-dez-09	31-mar-12	1 - Adimplente
2	0309170-94	712343	PM VICOSA CEARA/CE	975.000,00	196.960,72	340.405,00	975.000,00	31-dez-09	31-ago-12	1 - Adimplente
2	0309106-01	712344	PM NOVA UNIAO/RO	195.000,00	6.200,00		195.000,00	31-dez-09	30-out-12	1 - Adimplente
2	0311212-35	712345	PM SANTA LUZIA/RO	97.500,00	2.500,00	34.869,83	97.500,00	31-dez-09	30-out-12	1 - Adimplente
2	0309110-62	712346	PM VALE ANARI/RO	195.000,00	37.733,08	66.024,33	195.000,00	31-dez-09	30-out-12	1 - Adimplente
2	0309130-01	712347	PM IGUATEMI/MS	390.000,00	10.000,00	135.538,00	390.000,00	31-dez-09	30-abr-13	1 - Adimplente
2	0309142-44	712348	PM CASSILANDIA/MS	195.000,00	15.214,84	195.000,00	195.000,00	31-dez-09	30-mar-13	1 - Adimplente
2	0311771-04	712349	PM GL.DOURADOS/MS	195.000,00	28.357,17	89.865,00	195.000,00	31-dez-09	30-mar-12	1 - Adimplente
2	0309137-71	712351	PM ALCINOPOLIS/MS	195.000,00	24.388,70	193.778,00	195.000,00	31-dez-09	30-mar-13	1 - Adimplente
2	0311208-76	712352	PM RIO ANTONIO/BA	390.000,00	8.000,00	197.886,00	390.000,00	31-dez-09	30-abr-12	1 - Adimplente
2	0311172-54	712353	PM IBITITA/BA	97.500,00	25.644,60	97.500,00	97.500,00	31-dez-09	05-jan-12	1 - Adimplente
2	0311189-47	712354	PM CARIRA/SE	175.500,00	8.500,00		175.500,00	31-dez-09	30-mai-12	1 - Adimplente
2	0311175-87	712357	PM PEDRA MOLE/SE	175.500,00	4.500,00	62.045,10	175.500,00	31-dez-09	30-abr-12	1 - Adimplente
2	0309101-51	712358	PM JARDINOPOLIS/SP	97.500,00	2.567,72	48.750,00	97.500,00	31-dez-09	27-dez-11	1 - Adimplente

2	0314203-80	712360	PM PRADOPOLIS/SP	97.500,00	41.372,90	38.195,17	97.500,00	31-dez-09	31-mar-13	1 - Adimplente
2	0311888-02	712362	PM ST.A.ALEGRIA/SP	97.500,00	3.076,54	97.500,00	86.418,05	31-dez-09	31-ago-11	1 - Adimplente
2	0314179-88	712363	PM R.CORRENTE/SP	97.500,00	30.027,99	52.383,50	97.500,00	31-dez-09	30-ago-12	1 - Adimplente
2	0309064-00	712367	PM J.SERIDO/PB	292.500,00	7.000,00		292.500,00	29-dez-09	29-jun-12	1 - Adimplente
2	0309131-15	712370	PM OLHO D'AGUA/PB	195.000,00	10.319,14	75.465,00	195.000,00	30-dez-09	30-jun-12	1 - Adimplente
2	0317417-36	712373	PM BOTUCATU/SP	126.750,00	208.599,76	126.750,00	126.750,00	31-dez-09	20-nov-12	1 - Adimplente
2	0314199-27	712374	PM SAO MIGUEL A/SP	97.500,00	2.500,00	35.100,00	97.500,00	31-dez-09	30-nov-12	1 - Adimplente
2	0314188-99	712375	PM DIVINOLANDIA/SP	97.500,00	3.078,80	48.750,00	97.500,00	31-dez-09	24-abr-12	1 - Adimplente
2	0311874-40	712377	PM JAU/SP	117.000,00	39.842,21	104.286,00	117.000,00	31-dez-09	20-jul-12	1 - Adimplente
2	0309114-07	712379	PM MARABA/PA	1.462.500,00	102.500,00	834.210,00	1.462.500,00	30-dez-09	30-ago-12	1 - Adimplente
2	0309144-63	712380	PM SANTA LUCIA/PR	195.000,00	14.883,18	72.579,00	195.000,00	28-dez-09	28-abr-12	1 - Adimplente
2	0311983-66	712382	PM WALL FERRAZ/PI	292.500,00	6.000,00		292.500,00	31-dez-09	30-ago-12	1 - Adimplente
2	0309175-44	712386	PM VASSOURAS/RJ	195.000,00	8.563,20	160.238,00	195.000,00	31-dez-09	27-jun-12	1 - Adimplente
2	0309120-87	712387	PM IGUABA GRAND/RJ	292.500,00	10.000,00		292.500,00	31-dez-09	21-mar-12	1 - Adimplente
2	0309082-22	712388	PM POCO BRANCO/RN	282.750,00	5.800,00	96.202,53	282.750,00	30-dez-09	10-jun-12	1 - Adimplente
2	0309060-65	712390	PM BOM RET. SUL/RS	146.250,00	12.629,58	69.273,75	146.250,00	31-dez-09	30-dez-12	1 - Adimplente
2	0318100-35	712391	PM CAXIAS SUL/RS	195.000,00	172.248,28	195.000,00	195.000,00	31-dez-09	30-jun-12	1 - Adimplente
2	0309076-44	712392	PM PASSO FUNDO/RS	195.000,00	18.000,00	70.837,00	195.000,00	30-dez-09	30-abr-12	1 - Adimplente

2	0309075-30	712393	PM PASSO FUNDO/RS	292.500,00	145.500,00	97.734,58	292.500,00	30-dez-09	30-mai-12	1 - Adimplente
2	0309057-18	712395	PM FLORES CUNHA/RS	146.250,00	3.750,00		146.250,00	28-dez-09	30-jul-12	1 - Adimplente
2	0309105-98	712396	PM D.CANABARRO/RS	292.500,00	43.105,77	100.000,00	292.500,00	30-dez-09	30-mar-12	1 - Adimplente
2	0311976-74	712399	PM VARGEM ALTA/ES	97.500,00	3.500,00	39.611,00	97.500,00	31-dez-09	30-mar-13	1 - Adimplente
2	0309145-78	712402	PM ITAPEVI/SP	136.500,00	134.162,61	136.500,00	136.500,00	31-dez-09	30-mai-12	1 - Adimplente
2	0309115-12	712403	PM F.MORATO/SP	243.750,00	27.777,78	81.996,46	243.750,00	30-dez-09	30-jun-12	1 - Adimplente
2	0309160-79	712405	PM CAMPINAS/SP	195.000,00	52.711,45		195.000,00	30-dez-09	30-abr-12	1 - Adimplente
2	0314198-13	712406	PM SUZANO/SP	126.750,00	11.050,00	126.750,00	126.750,00	31-dez-09	30-jun-12	1 - Adimplente
2	0309088-88	712411	PM BJ ITABAPOAN/RJ	195.000,00	6.000,00		195.000,00	31-dez-09	31-jan-12	1 - Adimplente
2	0317411-72	712414	PM ITAPERUNA/RJ	97.500,00	8.695,00	97.500,00	97.500,00	31-dez-09	31-jan-12	1 - Adimplente
2	0309112-80	712415	PM MAE D'AGUA/PB	97.500,00	7.600,78	36.965,50	97.500,00	29-dez-09	29-jun-12	1 - Adimplente
2	0309061-79	712416	PM TEIXEIRA/PB	146.250,00	3.000,00	144.807,00	146.250,00	29-dez-09	29-jun-12	1 - Adimplente
2	0314200-58	712417	PM RIACHO STO A/PB	195.000,00	3.979,59	69.199,00	195.000,00	31-dez-09	30-jun-12	1 - Adimplente
2	0309014-94	712425	PM PINDAI/BA	487.500,00	19.000,00	169.325,00	487.500,00	30-dez-09	30-abr-12	1 - Adimplente
2	0309066-29	712426	PM D D'AVILA-BA/BA	292.500,00	30.000,00		292.500,00	30-dez-09	04-jan-13	1 - Adimplente
2	0318114-97	712427	PM B. V. GURUPI/MA	390.000,00	15.450,00	9.633,00	390.000,00	31-dez-09	30-nov-12	1 - Adimplente
2	0311992-77	712429	PM P.NEVES/MA	585.000,00	18.558,00		585.000,00	31-dez-09	31-out-12	1 - Adimplente
2	0313815-64	712430	STERE-SECTARIA/BA	175.500,00	19.500,00	70.878,60	175.500,00	31-dez-09	04-jul-12	1 - Adimplente
2	0314201-62	712443	PM CUTIAS/AP	487.500,00	10.205,00	234.097,50	487.500,00	31-dez-09	31-mar-12	1 - Adimplente

2	0311989-20	712446	PM RIO CLARO/RJ	146.230,04	4.500,00		146.230,04	31-dez-09	28-abr-12	1 - Adimplente
2	0311981-47	712447	PM CASIMIRO ABR/RJ	292.500,00	230.514,56	12.957,75	292.500,00	31-dez-09	28-mai-12	1 - Adimplente
2	0309017-26	712448	PM V. REDONDA/RJ	955.500,00	465.944,93		955.500,00	31-dez-09	31-dez-11	1 - Adimplente
2	0311902-80	712450	PM DOIS VIZINHO/PR	146.250,00	9.750,00	96.661,50	146.250,00	31-dez-09	30-out-12	1 - Adimplente
2	0310706-84	712451	PM FERNANDOPOLI/SP	292.500,00	42.764,67		292.500,00	31-dez-09	20-mai-12	1 - Adimplente
2	0309084-40	712454	PM ADRIANOPOLIS/PR	97.500,00	3.700,00		97.500,00	31-dez-09	30-jun-12	1 - Adimplente
2	0309048-96	712460	PM JIQUIRICA/BA	117.000,00	6.500,00	46.090,20	117.000,00	31-dez-09	05-nov-12	1 - Adimplente
2	0317406-07	712461	PM VIT.CONQUIST/BA	117.000,00	24.423,85		117.000,00	31-dez-09	30-abr-12	1 - Adimplente
2	0309016-12	712463	PM ORLEANS/SC	97.500,00	42.110,59	33.972,83	97.500,00	28-dez-09	31-dez-12	1 - Adimplente
2	0311784-52	712464	PM URUBICI/SC	195.000,00	7.800,00	75.426,00	195.000,00	31-dez-09	28-jun-12	1 - Adimplente
2	0309010-58	712465	PM CAPIVARI SC/SC	97.500,00	5.424,30	68.549,00	97.500,00	31-dez-09	31-dez-12	1 - Adimplente
2	0309013-80	712467	PM V. REDONDA/RJ	195.000,00	161.875,04	59.585,50	195.000,00	31-dez-09	27-fev-12	1 - Adimplente
2	0309074-25	712477	PM RIO CLARO/RJ	191.518,91	4.910,74	64.094,99	191.518,91	31-dez-09	28-jun-12	1 - Adimplente
2	0313856-60	712479	PM NILOPOLIS-RJ/RJ	97.500,00	432.400,00	29.250,00	97.500,00	31-dez-09	25-mai-12	1 - Adimplente
2	0311895-96	712480	PM SOBRADINHO/BA	487.500,00	12.500,00	181.257,50	487.500,00	19-jan-10	05-nov-12	1 - Adimplente
2	0309038-71	712486	PM PASSIRA/PE	487.500,00	115.839,02		487.500,00	29-dez-09	30-nov-13	1 - Adimplente
2	0311857-33	712488	PM MACHADOS/PE	146.250,00	3.000,00	72.198,75	146.250,00	31-dez-09	31-mar-12	1 - Adimplente
2	0309015-08	712490	PM PARARI/PB	195.000,00	49.274,23	73.450,00	195.000,00	29-dez-09	29-jun-12	1 - Adimplente

2	0309150-54	712492	PM PAULISTA/PB	243.750,00	7.500,00		243.750,00	30-dez-09	30-jun-12	1 - Adimplente
2	0309045-64	712493	PM S SEBASTIAO/PB	195.000,00	6.031,00	83.824,00	195.000,00	30-dez-09	30-jun-12	1 - Adimplente
2	0311804-94	712501	PM ITAGUARA/MG	351.000,00	9.897,00		351.000,00	31-dez-09	31-mar-12	1 - Adimplente
2	0314206-12	712502	PM PINTOPOLIS/MG	97.500,00	3.276,00	36.988,83	97.500,00	30-dez-09	30-mar-12	1 - Adimplente
2	0315772-00	712504	PM PONTE NOVA/MG	195.000,00	15.511,15	135.720,00	195.000,00	31-dez-09	30-set-12	1 - Adimplente
2	0311880-29	712506	PM ARAPORA/MG	195.000,00	5.000,00	144.456,00	195.000,00	31-dez-09	30-jun-12	1 - Adimplente
2	0311808-30	712508	PM INHAPIM/MG	97.500,00	28.604,84	61.639,50	97.500,00	31-dez-09	31-mar-12	1 - Adimplente
2	0311926-67	712509	PM BRASILANDIA/MG	97.500,00	22.250,86	67.500,00	97.500,00	31-dez-09	31-jul-12	1 - Adimplente
2	0313827-06	712512	PM J. PINHEIRO/MG	97.500,00	21.167,06		97.500,00	31-dez-09	31-jul-12	1 - Adimplente
2	0311812-91	712513	PM PATROCINIO/MG	292.500,00	26.000,00	143.695,50	292.500,00	31-dez-09	31-jul-12	1 - Adimplente
2	0311897-13	712514	PM ALTO ALEGRE/RS	97.500,00	127.400,00	97.500,00	97.500,00	31-dez-09	28-fev-12	1 - Adimplente
2	0311995-09	712515	PM PROGRESSO-RS/RS	97.500,00	44.025,36		97.500,00	31-dez-09	30-dez-12	1 - Adimplente
2	0313846-32	712527	PM BREJINHO/RN	117.000,00	3.712,00		117.000,00	31-dez-09	20-jun-12	1 - Adimplente
2	0314184-52	712535	PM POCO BRANCO/RN	224.250,00	4.600,00	77.904,71	224.250,00	31-dez-09	20-jun-12	1 - Adimplente
2	0317086-33	712536	PM PASSAGEM/RN	195.000,00	4.000,00	60.543,00	195.000,00	31-dez-09	30-mai-12	1 - Adimplente
2	0311823-29	712538	PM MONTE ALEGRE/RN	146.250,00	3.650,00	48.545,83	146.250,00	31-dez-09	30-jun-12	1 - Adimplente
2	0311950-79	712539	PM PEDRA GRANDE/RN	97.500,00	14.676,61	42.341,00	97.500,00	31-dez-09	20-ago-12	1 - Adimplente
2	0314185-67	712542	PM LAJES - RN/RN	97.500,00	2.500,00		97.500,00	31-dez-09	20-mar-12	1 - Adimplente

2	0315782-25	712544	PM BAIA FORMOSA/RN	146.250,00	4.640,00	49.754,25	146.250,00	31-dez-09	10-mai-12	1 - Adimplente
2	0314183-47	712548	PM UNA/BA	126.750,00	3.250,00	34.073,85	126.750,00	31-dez-09	30-abr-12	1 - Adimplente
2	0312002-17	712554	PM SANT. SERIDO/RN	97.500,00	2.500,00	35.562,08	97.500,00	31-dez-09	10-jun-12	1 - Adimplente
2	0309140-26	712555	PM FRUTUOSO GOM/RN	146.250,00	2.983,10	78.576,00	146.250,00	30-dez-09	20-mar-12	1 - Adimplente
2	0314202-76	712556	PM S. MATOS -RN/RN	136.500,00	4.000,00	999,10	136.500,00	31-dez-09	20-jun-12	1 - Adimplente
2	0309136-67	712557	PM LAGOA VELHOS/RN	117.000,00	5.000,00	55.052,40	117.000,00	28-jan-10	10-jun-12	1 - Adimplente
2	0314212-91	712558	PM PARELHAS/RN	146.250,00	23.197,86	33.514,38	146.250,00	31-dez-09	10-jul-12	1 - Adimplente
2	0309167-47	712560	PM RAFAEL FERNA/RN	97.500,00	3.092,78	77.714,00	97.500,00	31-dez-09	30-jun-12	1 - Adimplente
2	0315779-70	712566	PM RESSAQUINHA/MG	58.500,00	2.182,98	58.500,00	58.500,00	31-dez-09	31-mar-12	1 - Adimplente
2	0312000-90	712611	PM MARCELINO VI/RN	117.000,00	4.296,96	64.927,20	117.000,00	31-dez-09	20-jun-12	1 - Adimplente
2	0309178-77	712612	PM OURO BRANCO/RN	126.750,00	17.752,88	8.006,75	126.750,00	30-dez-09	10-jul-12	1 - Adimplente
2	0309177-63	712614	PM J. ANGICOS/RN	126.750,00	2.650,00	45.488,56	126.750,00	31-dez-09	28-fev-12	1 - Adimplente
2	0309194-70	712616	PM CRUZETA/RN	117.000,00	4.600,00		117.000,00	28-dez-09	10-jan-12	1 - Adimplente
2	0309174-39	712617	PM TIBAU DO SUL/RN	126.750,00	2.650,00	36.748,28	126.750,00	30-dez-09	30-mai-12	1 - Adimplente
2	0309122-04	712618	PM PARAZINHO/RN	117.000,00	12.091,77		117.000,00	28-dez-09	10-abr-12	1 - Adimplente
2	0309155-04	712620	PM LAGOA NOVA/RN	117.000,00	4.000,00	37.110,40	117.000,00	30-dez-09	10-jun-12	1 - Adimplente
2	0312003-21	712621	PM LAGOA NOVA/RN	97.500,00	3.500,00	44.544,50	97.500,00	31-dez-09	20-jul-12	1 - Adimplente
2	0309109-33	712625	PM PETROLINA-PE/PE	1.267.500,00	95.443,99	424.382,33	1.267.500,00	31-dez-09	13-mar-12	1 - Adimplente

2	0309033-29	712626	PM SALGUEIRO/PE	146.250,00	66.496,30		146.250,00	31-dez-09	14-set-12	1 - Adimplente
2	0314211-87	712627	PM INGAZEIRA/PE	292.500,00	9.892,98	219.628,50	292.500,00	18-jan-10	18-dez-13	1 - Adimplente
2	0313848-51	712630	PM VASSOURAS/RJ	224.250,00	5.587,33	86.530,60	224.250,00	31-dez-09	28-mar-12	1 - Adimplente
2	0314186-71	712643	PM ACAILANDIA/MA	195.000,00	13.400,00		195.000,00	31-dez-09	30-nov-12	1 - Adimplente
2	0309107-15	712649	PM S.G. PALHA/ES	243.750,00	20.644,18		243.750,00	30-dez-09	30-mar-12	1 - Adimplente
2	0309132-29	712650	PM MAMBORE/PR	146.250,00	3.750,00	55.428,75	146.250,00	31-dez-09	30-jun-12	1 - Adimplente
2	0311769-63	712653	PM VERA/MT	146.250,00	27.277,14	56.530,50	146.250,00	31-dez-09	31-dez-12	1 - Adimplente
2	0309070-80	712655	PM SORRISO/MT	292.500,00	22.612,02	100.000,00	292.500,00	31-dez-09	17-dez-11	1 - Adimplente
2	0311181-65	712656	PM CANARANA/MT	146.250,00	7.500,00		146.250,00	31-dez-09	30-jun-12	1 - Adimplente
2	0315652-57	712657	PM PATROCINIO/MG	146.250,00	13.750,00	74.197,50	146.250,00	31-dez-09	31-jul-12	1 - Adimplente
2	0309187-88	712658	PM COMERCINHO/MG	97.500,00	8.775,88	37.794,83	97.500,00	31-dez-09	31-mai-12	1 - Adimplente
2	0314863-77	712661	PM SAO BORJA/RS	97.500,00	10.000,00		97.500,00	31-dez-09	17-nov-12	1 - Adimplente
2	0311223-65	712663	PM DE GRAMADO/RS	97.500,00	6.339,00	97.500,00	97.500,00	31-dez-09	30-out-11	1 - Adimplente
2	0311770-91	712665	PM PASSO FUNDO/RS	97.500,00	12.747,91	34.996,58	97.500,00	31-dez-09	30-mai-12	1 - Adimplente
2	0311186-15	712669	PM CRISTAL - RS/RS	97.500,00	2.500,00	97.500,00	97.500,00	31-dez-09	30-dez-12	1 - Adimplente
2	0314172-18	712672	PM VENANCIO AIR/RS	97.500,00	68.468,74		97.500,00	31-dez-09	30-dez-12	1 - Adimplente
2	0311192-94	712674	PM S.F. PAULA/RS	97.500,00	2.500,00	79.495,00	97.500,00	30-dez-09	30-abr-12	1 - Adimplente
2	0311773-22	712676	PM DE S.MARCOS/RS	97.500,00	30.902,73		97.500,00	30-dez-09	30-mar-11	1 - Adimplente

2	0311173-68	712677	PM CACH. SUL/RS	146.250,00	16.580,17	49.422,75	146.250,00	31-dez-09	09-jun-12	1 - Adimplente
2	0311220-32	712678	PM SANTA ROSA/RS	97.500,00	16.500,82		97.500,00	30-dez-09	30-mai-12	1 - Adimplente
2	0314178-74	712679	PM C.DO PIAUI/PI	224.250,00	5.750,00		224.250,00	31-dez-09	30-ago-12	1 - Adimplente
2	0311174-72	712680	PM BATALHA/PI	195.000,00	6.031,00		195.000,00	31-dez-09	30-ago-12	1 - Adimplente
2	0314176-56	712684	PM CAMPO MAIOR/PI	224.250,00	6.031,00	78.622,06	224.250,00	31-dez-09	30-ago-12	1 - Adimplente
2	0311166-76	712685	PM TERESINA/PI	292.500,00	30.000,00		292.500,00	31-dez-09	30-abr-12	1 - Adimplente
2	0311201-06	712691	PM CAPITAO ENEA/MG	292.500,00	7.500,00	121.075,50	292.500,00	31-dez-09	31-mar-12	1 - Adimplente
2	0309164-14	712692	PM NOVA ERECHIM/SC	97.500,00	145.626,90	21.596,25	97.500,00	31-dez-09	30-mar-12	1 - Adimplente
2	0311221-46	712695	PM CORRENTES/PE	195.000,00	4.500,00	65.575,83	195.000,00	31-dez-09	06-jun-12	1 - Adimplente
2	0314210-73	712697	PM S.B.TUGURIO/MG	146.250,00	4.500,00		146.250,00	31-dez-09	31-mar-12	1 - Adimplente
2	0309196-99	712699	PM ITAQUAQUECET/SP	682.500,00	59.347,83		682.500,00	31-dez-09	06-jun-12	1 - Adimplente
2	0311199-63	712702	PM STO.ANTONIO/SP	97.500,00	2.500,00	36.510,50	97.500,00	30-dez-09	30-abr-12	1 - Adimplente
2	0309195-85	712703	PM ANHEMBI/SP	195.000,00	8.503,59	97.592,00	195.000,00	24-dez-09	20-jun-12	1 - Adimplente
2	0309198-16	712704	PM PIRAPOZINHO/SP	117.000,00	7.923,36	48.600,60	117.000,00	30-dez-09	05-set-12	1 - Adimplente
2	0309186-74	712705	PM SALGADO/SE	146.250,00	5.000,00		146.250,00	31-dez-09	30-nov-11	1 - Adimplente
2	0309189-05	712706	PM IBIA/MG	292.500,00	5.970,00	108.839,00	292.500,00	31-dez-09	31-jul-12	1 - Adimplente
2	0311182-79	712711	PM CAPUTIRA/MG	117.000,00	3.000,00	45.910,80	117.000,00	31-dez-09	31-mar-12	1 - Adimplente
2	0317087-47	712712	PM GALINHOS/RN	112.125,00	46.961,56	45.732,06	112.125,00	31-dez-09	20-fev-12	1 - Adimplente

2	0317401-57	712713	PM FLORANIA/RN	141.375,00	9.000,00		141.375,00	31-dez-09	30-dez-11	1 - Adimplente
2	0309123-18	712714	PM VERA CRUZ/RN	97.500,00	2.500,00	64.928,50	97.500,00	30-dez-09	30-abr-12	1 - Adimplente
2	0318108-18	712715	PM TOUROS/RN	141.375,00	3.625,00		141.375,00	02-fev-10	30-set-12	1 - Adimplente
2	0311216-73	712716	PM GUABIRUBA/SC	146.250,00	54.007,62		146.250,00	29-dez-09	30-out-12	1 - Adimplente
2	0309171-07	712717	PM SERRANA/SP	146.250,00	53.750,00	48.545,83	146.250,00	31-dez-09	24-fev-13	1 - Adimplente
2	0311194-11	712718	PM MORRO AGUDO/SP	146.250,00	11.204,00		146.250,00	30-dez-09	22-jun-12	1 - Adimplente
2	0309108-29	712720	PM DIVINOPOLIS/TO	97.500,00	3.197,10		95.159,26	28-dez-09	28-out-11	1 - Adimplente
2	0311205-43	712721	PM CHAPADA AREI/TO	195.000,00	6.185,57	95.000,00	195.000,00	31-dez-09	31-mar-12	1 - Adimplente
2	0309024-18	712723	PM TOCANTINOPOL/TO	195.000,00	23.274,22	81.978,00	195.000,00	23-dez-09	31-dez-12	1 - Adimplente
2	0311210-17	712724	PM J.MARQUES/PI	195.000,00	5.000,00	95.000,00	195.000,00	30-dez-09	30-ago-12	1 - Adimplente
2	0311168-94	712725	PM RIBEIRO GONC/PI	243.750,00	6.250,00		243.750,00	31-dez-09	30-mai-12	1 - Adimplente
2	0314173-22	712728	PM CARACOL/PI	97.500,00	3.000,00		97.500,00	31-dez-09	30-ago-12	1 - Adimplente
2	0311167-80	712730	PM DE PORTO/PI	292.500,00	7.829,30	277.875,00	292.500,00	30-dez-09	30-ago-12	1 - Adimplente
2	0311170-35	712732	PM M.PORTELA/PI	243.750,00	6.250,00	84.766,04	243.750,00	31-dez-09	31-mai-12	1 - Adimplente
2	0309037-67	712733	CANAPI/AL	175.500,00	4.500,00	58.763,83	175.500,00	31-dez-09	10-jan-13	1 - Adimplente
2	0309067-33	712734	SATUBA/AL	117.000,00	4.000,00	64.594,33	117.000,00	31-dez-09	13-ago-12	1 - Adimplente
2	0311214-54	712736	PM PENAPOLIS/SP	146.250,00	18.475,06	86.568,25	146.250,00	31-dez-09	05-abr-12	1 - Adimplente
2	0311218-91	712737	PM MAIRINQUE/SP	195.000,00	5.000,00	83.629,00	195.000,00	31-dez-09	31-jul-12	1 - Adimplente
2	0311213-49	712739	PM EMBU-GUACU/SP		23.632,08			31-dez-09	30-set-12	1 - Adimplente

				195.000,00		65.692,83	195.000,00			
2	0309092-47	712742	PM MONTE ALEGRE/RN	117.000,00	4.000,00	46.659,60	117.000,00	30-dez-09	10-jul-12	1 - Adimplente
2	0309051-54	712743	PM GALINHOS/RN	195.000,00	8.400,54	67.506,33	195.000,00	31-dez-09	28-fev-12	1 - Adimplente
2	0309188-92	712744	PM RUY BARBOSA/RN	136.500,00	7.830,00	41.687,10	136.500,00	31-dez-09	10-mai-12	1 - Adimplente
2	0309191-47	712745	PM ILHABELA/SP	97.500,00	8.437,23	33.524,33	97.500,00	24-dez-09	22-mar-13	1 - Adimplente
2	0314195-82	712746	PM UAUÁ/BA	126.750,00	3.000,00		126.750,00	31-dez-09	05-mai-12	1 - Adimplente
2	0309073-11	712750	PM BRUMADO - BA/BA	195.000,00	8.150,00	30.361,50	195.000,00	30-dez-09	30-abr-12	1 - Adimplente
2	0316759-55	712753	PM ITAP SERRA/SP	97.500,00	71.299,68	84.773,00	97.500,00	31-dez-09	31-dez-12	1 - Adimplente
2	0309148-09	712763	PM V.PAULISTA/SP	195.000,00	25.000,00	78.260,00	195.000,00	30-dez-09	30-jun-12	1 - Adimplente
2	0309093-52	712764	PM CONQUISTA/MG	97.500,00	52.183,70	52.864,50	97.500,00	31-dez-09	30-jul-12	1 - Adimplente
2	0309090-29	712765	PM SABINOPOLIS/MG	97.500,00	20.585,76		97.500,00	31-dez-09	30-abr-12	1 - Adimplente
2	0309059-36	712767	PM VARGEM BONIT/MG	195.000,00	116.601,13	79.781,00	195.000,00	31-dez-09	31-jan-13	1 - Adimplente
2	0309079-77	712768	PM RIO MANSO/MG	97.500,00	27.989,57	91.572,00	97.500,00	31-dez-09	31-mar-12	1 - Adimplente
2	0310703-51	712769	PM AGUA BOA/MG	107.250,00	4.796,12	47.034,10	107.250,00	31-dez-09	31-mar-12	1 - Adimplente
2	0309097-99	712770	PM CAMPOS GERAIS/MG	97.500,00	2.500,00	42.230,50	97.500,00	31-dez-09	05-jul-12	1 - Adimplente
2	0309128-60	712772	PM CAB. GRANDE/MG	146.250,00	82.637,75	56.267,25	146.250,00	28-dez-09	31-mar-12	1 - Adimplente
2	0309168-52	712774	PM MAURITI/CE	243.750,00	7.731,96		243.750,00	31-dez-09	30-jul-12	1 - Adimplente
2	0309161-83	712775	PM ITAITINGA/CE	136.500,00	4.730,83	47.941,98	136.500,00	31-dez-09	28-fev-13	1 - Adimplente
2	0309162-97	712778	PM CRATEUS/CE	243.750,00	35.326,36	139.555,00	243.750,00	31-dez-09	30-ago-12	1 - Adimplente

2	0309159-40	712779	PM PARAMOTI/CE	220.350,00	57.084,51		220.350,00	31-dez-09	04-mar-12	1 - Adimplente
2	0309163-00	712780	PM CASCAVEL/CE	276.900,00	11.900,00	42.882,58	276.900,00	28-dez-09	30-ago-12	1 - Adimplente
2	0309173-25	712782	PM IRACEMA/CE	243.750,00	28.008,07	87.392,50	243.750,00	18-dez-09	28-fev-13	1 - Adimplente
2	0309185-60	712785	PM TORRINHA/SP	146.250,00	7.150,00	78.848,25	146.250,00	31-dez-09	20-jun-12	1 - Adimplente
2	0309058-22	712786	PM BRUMADO - BA/BA	292.500,00	13.089,37		292.500,00	30-dez-09	30-abr-12	1 - Adimplente
2	0309068-47	712789	PM DE LONTRA/MG	97.500,00	13.205,65	51.486,50	97.500,00	31-dez-09	31-mar-12	1 - Adimplente
2	0309062-83	712791	PM UBAI/MG	146.250,00	2.959,62	25.720,50	146.250,00	30-dez-09	30-mar-12	1 - Adimplente
2	0309053-72	712792	AGEL/GO	487.500,00	54.166,67	195.000,00	487.500,00	31-dez-09	29-ago-12	1 - Adimplente
2	0316747-09	712793	PM PEDRO ROSARI/MA	243.750,00	4.974,49	2.681,25	243.750,00	31-dez-09	31-out-12	1 - Adimplente
2	0311184-97	712795	PM OLINDA NOVA/MA	195.000,00	3.980,00	26.793,00	195.000,00	31-dez-09	28-set-12	1 - Adimplente
2	0311188-33	712796	PM ESTREITO/MA	292.500,00	8.775,00		292.500,00	31-dez-09	31-mai-12	1 - Adimplente
2	0311930-26	712797	PM HUMBERTO CAM/MA	195.000,00	3.980,00		195.000,00	31-dez-09	30-jan-12	1 - Adimplente
2	0311934-63	712800	PM FORTUNA/MA	195.000,00	3.979,60		195.000,00	31-dez-09	30-nov-11	1 - Adimplente
2	0309147-96	712809	PM AXIXA/TO	292.500,00	6.125,00	114.532,00	292.500,00	31-dez-09	31-mar-13	1 - Adimplente
2	0309050-49	712810	PM WANDERLANDIA/TO	195.000,00	6.030,92		195.000,00	21-dez-09	21-dez-12	1 - Adimplente
2	0309152-72	712814	PM VARGEM ALTA/ES	224.250,00	4.576,53	79.155,10	224.250,00	29-dez-09	30-mar-13	1 - Adimplente
2	0311855-15	712815	PM B.J.NORTE/ES	243.750,00	82.947,70	84.955,00	243.750,00	31-dez-09	30-mar-12	1 - Adimplente
2	0309182-36	712818	PM JOAO NEIVA/ES	229.125,00	4.875,00	104.419,90	229.125,00	29-dez-09	01-dez-12	1 - Adimplente
2	0309190-33	712819	PM SABOEIRO/CE	195.000,00	15.514,22	167.713,00	195.000,00	31-dez-09	28-fev-13	1 - Adimplente

2	0309052-68	712821	PM QUEIMADOS/RJ	1.451.390,08	135.463,07	494.536,98	1.451.390,08	31-dez-09	28-mai-12	1 - Adimplente
2	0309072-07	712822	PM PALMEIRANTE/TO	97.500,00	3.015,46		97.500,00	31-dez-09	30-jun-12	1 - Adimplente
2	0311943-74	712823	PM TALISMA/TO	97.500,00	3.015,46	48.750,00	97.500,00	31-dez-09	31-mar-12	1 - Adimplente
2	0316760-83	712824	PM NOVA ROSALAN/TO	97.500,00	4.786,82		96.870,04	31-dez-09	30-jun-11	1 - Adimplente
2	0316754-03	712825	PM GANDU - BA/BA	97.500,00	7.844,94	65.507,00	97.500,00	19-jan-10	30-abr-12	1 - Adimplente
2	0309124-22	712826	PM S.J.JACURI/MG	97.500,00	27.362,30	65.117,00	97.500,00	31-dez-09	30-jun-12	1 - Adimplente
2	0309039-85	712827	PM B HORIZONTE/MG	97.500,00	8.695,70	59.806,50	97.500,00	31-dez-09	31-mar-12	1 - Adimplente
2	0316758-40	712829	PM CORINTO - MG/MG	118.828,00	4.539,98	82.110,15	118.828,00	31-dez-09	31-mar-12	1 - Adimplente
2	0311944-88	712831	PM TRES MARIAS/MG	682.500,00	237.297,49	237.071,83	682.500,00	31-dez-09	30-mar-13	1 - Adimplente
2	0316761-97	712832	PM MATEUS LEME/MG	146.250,00	19.914,18	76.313,25	146.250,00	31-dez-09	31-mar-12	1 - Adimplente
2	0309047-82	712833	PM CODO/MA	585.000,00	38.025,00	198.373,50	585.000,00	31-dez-09	30-nov-12	1 - Adimplente
2	0309179-81	712835	PM CAMPINACU/GO	292.500,00	6.122,45	121.036,50	292.500,00	28-dez-09	30-jun-12	1 - Adimplente
2	0309156-18	712836	PM N AMERICA/GO	195.000,00	5.000,00	67.818,33	195.000,00	31-dez-09	30-jun-12	1 - Adimplente
2	0309143-59	712841	PM FONTOURA XAV/RS	97.500,00	3.900,00	33.436,00	97.500,00	30-dez-09	30-mar-12	1 - Adimplente
2	0309065-15	712842	PM VITORIA DAS/RS	97.500,00	55.808,69	60.229,00	97.500,00	31-dez-09	30-dez-12	1 - Adimplente
2	0309020-73	712843	PM LAGOA BONITA/RS	97.500,00	4.223,17	60.339,50	97.500,00	31-dez-09	01-nov-12	1 - Adimplente
2	0309094-66	712844	PM SANTIAGO/RS	195.000,00	20.000,00	67.057,83	195.000,00	23-dez-09	01-set-12	1 - Adimplente
2	0309071-94	712845	PM SANTA MARIA/RS	97.500,00	22.500,00		97.500,00	31-dez-09	30-dez-12	1 - Adimplente

2	0309127-56	712846	PM PANAMBI - RS/RS	97.500,00	28.600,00	48.750,00	97.500,00	31-dez-09	30-dez-11	1 - Adimplente
2	0309063-97	712847	PM TAPERA - RS/RS	97.500,00	22.127,39	67.500,00	97.500,00	31-dez-09	30-dez-11	1 - Adimplente
2	0311822-15	712848	PM S.VIC. SUL/RS	97.500,00	2.500,00	39.500,50	97.500,00	31-dez-09	15-out-12	1 - Adimplente
2	0316755-18	712849	PM CANDIOTA RS/RS	97.500,00	145.364,20	31.915,58	97.500,00	31-dez-09	30-dez-12	1 - Adimplente
2	0309069-52	712850	PM IBIPORA - PR/PR	390.000,00	521.902,84	132.584,33	390.000,00	30-dez-09	30-jun-12	1 - Adimplente
2	0316753-90	712868	PM LIMA DUARTE/MG	185.250,00	24.326,20	185.250,00	185.250,00	31-dez-09	30-abr-12	1 - Adimplente
2	0311903-94	712870	PM RODEIRO/MG	146.250,00	30.931,57	60.742,50	146.250,00	31-dez-09	31-mai-12	1 - Adimplente
2	0311975-60	712872	PM DORES R.PRET/ES	156.000,00	4.000,00	52.642,13	156.000,00	31-dez-09	01-nov-12	1 - Adimplente
2	0309055-91	712873	PM DE ALEGRE/ES	331.500,00	8.500,00	71.878,23	331.500,00	31-dez-09	30-mar-12	1 - Adimplente
2	0309021-87	712876	PM CAP.CAMPOS/PI	97.500,00	3.016,00		97.500,00	31-dez-09	30-ago-12	1 - Adimplente
2	0309199-20	712878	PM CAJAZEIRAS P/PI	97.500,00	2.500,00		97.500,00	30-dez-09	30-ago-12	1 - Adimplente
2	0316757-36	712881	PM CONCEICAO DO/PI	97.500,00	2.500,00	21.677,50	97.500,00	31-dez-09	30-jun-12	1 - Adimplente
2	0309211-80	712883	PM BENEDITINOS/PI	97.500,00	5.505,86	42.373,50	97.500,00	19-jan-10	30-mai-12	1 - Adimplente
2	0309213-07	712889	PM PALMEIRAIS/PI	97.500,00	3.016,00		97.500,00	30-dez-09	30-ago-12	1 - Adimplente
2	0309210-76	712900	PM ALEGRETE PIA/PI	146.250,00	153.750,00	78.477,75	146.250,00	31-dez-09	30-mai-12	1 - Adimplente
2	0316748-13	712906	PM S FRA PIAUI/PI	146.250,00	3.750,00	69.430,33	146.250,00	05-abr-10	30-ago-12	1 - Adimplente
2	0310685-37	712907	PM C.DO PIAUI/PI	146.250,00	155.728,20		146.250,00	30-dez-09	30-ago-12	1 - Adimplente
2	0310689-74	712909	PM N.S.ANTONIO/PI	146.250,00	150.000,00		146.250,00	31-dez-09	30-ago-12	1 - Adimplente

2	0309207-29	712915	PM M.BRANDAO/PI	146.250,00	154.524,00		146.250,00	31-dez-09	30-ago-12	1 - Adimplente
2	0316752-86	712916	PM ANG. PIAUI/PI	97.500,00	51.300,00		195.000,00	31-dez-09	30-ago-12	1 - Adimplente
2	0316756-22	712918	PM JARDIM DO MU/PI	146.250,00	153.750,00		146.250,00	31-dez-09	30-ago-12	1 - Adimplente
2	0311831-26	712926	PM LAGOINHA/SP	195.000,00	6.984,87	80.366,00	195.000,00	31-dez-09	31-mar-13	1 - Adimplente
2	0315776-47	712927	PM APUI/AM	633.750,00	31.687,50	215.094,76	633.750,00	31-dez-09	31-jan-13	1 - Adimplente
2	0311937-96	712932	PM CAREIRO CAST/AM	438.750,00	24.562,38		435.064,50	30-dez-09	30-abr-11	1 - Adimplente
2	0318096-74	712934	PM BELA CRUZ/CE	487.500,00	10.204,08		487.500,00	21-mai-10	30-dez-12	1 - Adimplente
2	0309181-22	712935	PM MONGAGUA/SP	146.250,00	99.208,95		146.250,00	30-dez-09	29-mai-12	1 - Adimplente
2	0309103-79	712936	PM S.FRANCISCO/MG	97.500,00	5.125,00	36.088,00	97.500,00	31-dez-09	31-mar-12	1 - Adimplente
2	0315780-07	712937	PM ERECHIM/RS	156.000,00	390.750,58	77.022,40	156.000,00	31-dez-09	30-jun-12	1 - Adimplente
2	0311164-57	712938	PM CANOAS - RS/RS	302.250,00	30.225,00		302.250,00	31-dez-09	30-dez-11	1 - Adimplente
2	0309126-41	712945	PM SAO FELIPE/RO	243.750,00	6.250,00	94.380,00	243.750,00	31-dez-09	30-abr-12	1 - Adimplente
2	0314336-82	712946	PM RIO MANSO/MG	97.500,00	4.487,30		97.500,00	28-dez-09	28-mar-12	1 - Adimplente
2	0311225-84	712947	PM CHALE/MG	97.500,00	3.013,06	53.807,00	97.500,00	31-dez-09	31-mar-12	1 - Adimplente
2	0313859-92	712948	PM MURIAE - MG/MG	487.500,00	42.391,30	260.130,00	487.500,00	31-dez-09	30-mar-12	1 - Adimplente
2	0311190-76	712951	PM S.S.V.ALEGRE/MG	97.500,00	5.000,00	38.941,50	97.500,00	31-dez-09	30-mar-12	1 - Adimplente
2	0311197-44	712952	PM MANHUMIRIM/MG	97.500,00	6.585,00		97.500,00	31-dez-09	30-jul-12	1 - Adimplente
2	0311195-26	712954	PM PEDRA DOURAD/MG	97.500,00	15.540,84	41.970,50	97.500,00	31-dez-09	31-mar-12	1 - Adimplente

2	0311772-18	712955	OLHO D FLORES/AL	585.000,00	34.336,99		585.000,00	31-dez-09	26-fev-13	1 - Adimplente
2	0311209-80	712957	PM IBIRAIARAS/RS	97.500,00	124.185,22		97.500,00	31-dez-09	31-mar-12	1 - Adimplente
2	0313807-67	712958	PM NOVA PALMA/RS	97.500,00	22.496,10	78.000,00	97.500,00	31-dez-09	30-nov-12	1 - Adimplente
2	0317088-52	712962	PM FARROUPILHA/RS	97.500,00	93.392,65		97.500,00	31-dez-09	30-set-11	1 - Adimplente
2	0314448-38	712963	PM CANDELARIA/RS	146.250,00	35.136,00	63.219,00	146.250,00	31-dez-09	29-set-12	1 - Adimplente
2	0311952-97	712964	PM BARAO/RS	97.500,00	155.254,28	55.215,00	97.500,00	30-dez-09	30-abr-12	1 - Adimplente
2	0309117-30	712965	PM S.PEDRO SERR/RS	97.500,00	36.700,02	72.832,50	97.500,00	31-dez-09	30-dez-12	1 - Adimplente
2	0309098-02	712966	PM ROD BONITO/RS	97.500,00	6.031,46		97.500,00	31-dez-09	30-jun-11	1 - Adimplente
2	0309023-04	712967	PM TUNAS/RS	146.250,00	67.177,17	17.743,75	146.250,00	29-dez-09	08-abr-12	1 - Adimplente
2	0314451-97	712968	PM CANDELARIA/RS	97.500,00	40.974,78	5.213,00	97.500,00	31-dez-09	29-set-12	1 - Adimplente
2	0309081-18	712969	PM AVANHANDAVA/SP	117.000,00	14.745,98	25.560,60	117.000,00	31-dez-09	05-mar-12	1 - Adimplente
2	0314432-59	712971	PM CASTANHEIRAS/RO	136.500,00	3.500,00		136.500,00	31-dez-09	30-out-12	1 - Adimplente
2	0314441-60	712972	PM CORUMBIARA/RO	351.000,00	9.000,00		351.000,00	31-dez-09	30-abr-12	1 - Adimplente
2	0309169-66	712973	PM LONTRAS/SC	243.750,00	51.462,79		243.750,00	24-dez-09	30-out-12	1 - Adimplente
2	0309046-78	712974	PM SERTAOZINHO/SP	292.500,00	38.492,60	215.863,00	292.500,00	30-dez-09	30-jun-12	1 - Adimplente
2	0309202-79	712975	PM MOGI MIRIM/SP	270.455,26	95.000,90	199.379,62	292.500,00	24-dez-09	24-jun-12	1 - Adimplente
2	0314542-89	712976	PM IGUARACU/PR	292.500,00	56.735,00	146.250,00	292.500,00	31-dez-09	30-jun-12	1 - Adimplente

2	0318098-92	712977	PM MANDAGUACU/PR	292.500,00	15.000,00	99.752,83	292.500,00	31-dez-09	30-jun-12	1 - Adimplente
2	0318106-91	712979	PM FLORESTA -PR/PR	146.250,00	10.000,00		146.250,00	31-dez-09	30-jun-12	1 - Adimplente
2	0309154-90	712980	PM S M PARANA/PR	97.500,00	3.000,00		97.500,00	31-dez-09	30-jun-12	1 - Adimplente
2	0309043-44	712992	PM LUISBURGO/MG	210.600,00	46.466,28		210.600,00	30-dez-09	31-mar-12	1 - Adimplente
2	0309031-01	712993	PM DIVINO LARAN/MG	157.950,00	3.259,88	56.072,26	157.950,00	29-dez-09	30-mar-12	1 - Adimplente
2	0309030-98	712994	PM CARMO MATA/MG	97.500,00	51.861,80		97.500,00	31-dez-09	28-jun-12	1 - Adimplente
2	0309054-86	712995	PM RIO PIRACICA/MG	253.500,00	5.173,47	210.252,90	253.500,00	30-dez-09	30-set-12	1 - Adimplente
2	0309083-36	712997	PM NOVA VICOSA/BA	97.500,00	3.900,00		97.500,00	31-dez-09	30-abr-12	1 - Adimplente
2	0309180-18	712998	PM CAMARGO/RS	97.500,00	87.618,50	31.512,00	97.500,00	30-dez-09	30-mar-12	1 - Adimplente
2	0309166-33	712999	PM FLORES CUNHA/RS	97.500,00	2.500,00	33.767,50	97.500,00	28-dez-09	30-jul-12	1 - Adimplente
2	0311984-70	713000	PM MARATA/RS	97.500,00	12.499,50		97.500,00	31-dez-09	31-dez-11	1 - Adimplente
2	0309192-52	713001	PM CACEQUI/RS	97.500,00	3.900,00	43.810,00	97.500,00	29-dez-09	29-out-12	1 - Adimplente
2	0311929-99	713002	PM T. SAMPAIO/SP	292.500,00	12.290,71	100.522,50	292.500,00	31-dez-09	05-abr-12	1 - Adimplente
2	0309077-59	713004	PM BEBEDOURO/SP	292.500,00	82.500,00	99.450,00	292.500,00	31-dez-09	20-fev-13	1 - Adimplente
2	0314434-77	713008	PM DELTA-MG/MG	97.500,00	42.509,70	46.455,50	97.500,00	31-dez-09	30-jun-12	1 - Adimplente
2	0311870-04	713009	PM PATOS DE MIN/MG	390.000,00	39.652,89	87.152,00	390.000,00	31-dez-09	31-jul-12	1 - Adimplente
2	0314456-47	713010	PM ESTRELA SUL/MG	146.250,00	45.841,13	81.334,50	146.250,00	31-dez-09	31-jul-12	1 - Adimplente
2	0311886-85	713011	PM UBERLANDIA/MG	146.250,00	14.000,00	50.066,83	146.250,00	31-dez-09	30-jul-12	1 - Adimplente
2	0315647-71	713012	PM UBERABA/MG		63.114,22			31-dez-09	30-jul-11	1 - Adimplente

				195.000,00		195.000,00	195.000,00			
2	0311947-10	713013	PM STA. VITORIA/MG	390.000,00	138.841,58	151.268,00	390.000,00	31-dez-09	31-jul-12	1 - Adimplente
2	0314477-92	713015	PM CANDIOTA RS/RS	97.500,00	86.356,40	33.894,83	97.500,00	31-dez-09	30-dez-12	1 - Adimplente
2	0311980-33	713017	PM S.M.DA SERRA/RS	97.500,00	62.089,53	3.900,00	97.500,00	31-dez-09	16-ago-12	1 - Adimplente
2	0309157-22	713018	PM MARATA/RS	121.875,00	80.810,40	40.591,46	121.875,00	31-dez-09	30-dez-12	1 - Adimplente
2	0311994-95	713019	PM SOCORRO/SP	97.500,00	3.437,29	40.449,50	97.500,00	30-dez-09	30-jun-12	1 - Adimplente
2	0309085-56	713022	PM MARACACUME/MA	292.500,00	5.969,39		292.500,00	28-dez-09	31-out-12	1 - Adimplente
2	0309080-04	713023	PM ARARI/MA	487.500,00	44.555,67	83.118,75	487.500,00	29-dez-09	31-ago-12	1 - Adimplente
2	0309087-74	713024	PM B. DE AREIA/MA	292.500,00	5.969,39		292.500,00	30-dez-09	30-nov-12	1 - Adimplente
2	0311909-59	713025	PM CARATUPERA/MA	170.625,00	14.048,14	137.489,62	170.625,00	31-dez-09	31-mai-12	1 - Adimplente
2	0309095-71	713027	PM GARIBALDI-RS/RS	97.500,00	52.401,70	91.195,00	97.500,00	30-dez-09	30-jun-12	1 - Adimplente
2	0310707-98	713029	PM SENA MADUREI/AC	344.084,56	7.022,13		344.084,56	31-dez-09	30-jul-12	1 - Adimplente
2	0309139-99	713030	PM ERNESTINA/RS	97.500,00	66.344,44	76.849,50	97.500,00	31-dez-09	30-jun-12	1 - Adimplente
2	0309040-12	713031	PM PANAMBI - RS/RS	97.500,00	17.700,00	33.728,50	97.500,00	31-dez-09	30-mai-12	1 - Adimplente
2	0309036-53	713037	PM BANDEIRANTES/PR	146.250,00	28.547,46	93.765,75	146.250,00	31-dez-09	31-jul-12	1 - Adimplente
2	0311882-47	713039	PM LIMOEIRO -PE/PE	195.000,00	8.125,00	68.783,00	195.000,00	31-dez-09	30-abr-13	1 - Adimplente
2	0311791-44	713040	PM TIMBAUBA-PE/PE	195.000,00	17.158,90		195.000,00	31-dez-09	05-out-13	1 - Adimplente
2	0311911-91	713042	PM MONTE SIAO/MG	146.250,00	35.912,86	47.975,46	146.250,00	31-dez-09	30-jun-12	1 - Adimplente

2	0309119-59	713043	PM C DA BARRA/ES	195.000,00	309.693,50	87.763,00	195.000,00	31-dez-09	01-dez-12	1 - Adimplente
2	0314469-95	713044	PM S.G. PALHA/ES	195.000,00	85.590,40	133.380,00	195.000,00	31-dez-09	01-dez-12	1 - Adimplente
2	0309012-76	713046	PM N. RODRIGUES/MA	292.500,00	5.969,39	789,75	292.500,00	30-dez-09	31-ago-12	1 - Adimplente
2	0313842-96	713048	PM GANDU - BA/BA	195.000,00	15.071,00		195.000,00	15-jan-10	30-abr-12	1 - Adimplente
2	0315770-83	713050	PM ANGICAL/BA	195.000,00	5.000,00		195.000,00	31-dez-09	05-jan-12	1 - Adimplente
2	0309153-86	713052	PM CERRO AZUL/PR	195.000,00	4.000,00		195.000,00	31-dez-09	30-abr-12	1 - Adimplente
2	0309113-94	713054	PM S.J.B. VISTA/SP	97.500,00	2.500,00		97.500,00	31-dez-09	27-abr-12	1 - Adimplente
2	0311993-81	713056	PM ISRAELANDIA/GO	243.750,00	7.600,00	86.271,26	243.750,00	31-dez-09	31-dez-12	1 - Adimplente
2	0309176-59	713057	PM VARGEM ALTA/ES	195.000,00	3.979,60	137.254,00	195.000,00	29-dez-09	30-mar-13	1 - Adimplente
2	0311834-59	713058	PM VILA BOA/GO	146.250,00	4.388,00	79.023,75	146.250,00	31-dez-09	31-mar-12	1 - Adimplente
2	0311842-56	713059	PM INHUMAS/GO	146.250,00	28.650,00	23.721,75	146.250,00	31-dez-09	30-dez-12	1 - Adimplente
2	0311827-67	713060	PM ABADIANIA/GO	97.500,00	2.500,00	32.871,08	97.500,00	31-dez-09	31-dez-12	1 - Adimplente
2	0309027-41	713062	PM LUIZ GOMES/RN	292.500,00	11.700,00	123.532,50	292.500,00	29-dez-09	20-out-12	1 - Adimplente
2	0314472-40	713063	PM T. POTIGUAR/RN	195.000,00	5.000,00	95.576,00	195.000,00	31-dez-09	20-mar-12	1 - Adimplente
2	0309129-74	713064	PM GOV DIX-SEPT/RN	390.000,00	6.000,00	31.499,00	390.000,00	31-dez-09	20-jun-12	1 - Adimplente
2	0311942-60	713065	PM T. POTIGUAR/RN	97.500,00	2.500,00	32.510,33	97.500,00	31-dez-09	20-mar-12	1 - Adimplente
2	0311869-77	713068	PM SERRA DO MEL/RN	195.000,00	8.000,00	1.813,50	195.000,00	31-dez-09	20-jul-12	1 - Adimplente
2	0309028-56	713069	PM MAJOR SALES/RN	195.000,00	7.800,00	75.933,00	195.000,00	28-dez-09	10-jun-12	1 - Adimplente

2	0311921-15	713076	PM PIRACEMA/MG	117.000,00	6.609,50	90.277,20	117.000,00	31-dez-09	31-mar-12	1 - Adimplente
2	0309100-46	713077	PM CAMPOS GERAI/MG	224.250,00	4.693,87	93.512,26	224.250,00	31-dez-09	28-jun-12	1 - Adimplente
2	0311863-11	713078	PM UBAPORANGA/MG	97.500,00	3.100,00	54.736,50	97.500,00	31-dez-09	30-mai-12	1 - Adimplente
2	0311871-18	713080	PM MTES.CLAROS/MG	107.250,00	56.935,48		107.250,00	19-jul-10	19-dez-12	1 - Adimplente
2	0309151-68	713081	PM AMARANTE/MA	243.750,00	5.102,04	44.947,50	243.750,00	31-dez-09	31-ago-12	1 - Adimplente
2	0317085-29	713083	PM MACAUBAS/BA	97.500,00	2.500,00	35.708,33	133.208,33	31-dez-09	30-abr-12	1 - Adimplente
2	0311996-13	713086	PM CACEQUI/RS	195.000,00	7.000,00	103.948,00	195.000,00	31-dez-09	04-out-12	1 - Adimplente
2	0311997-27	713087	PM VALE VERDE/RS	292.500,00	116.526,53	164.521,50	292.500,00	31-dez-09	13-jul-12	1 - Adimplente
2	0313847-46	713088	PM SINIMBU/RS	438.750,00	307.308,15	156.516,75	438.750,00	31-dez-09	19-nov-12	1 - Adimplente
2	0311912-04	713089	PM R.ALVES/AC	195.000,00	9.500,00	128.063,00	195.000,00	31-dez-09	30-jul-12	1 - Adimplente
2	0311982-52	713090	PM M.LIMA/AC	195.000,00	9.380,65	162.669,00	195.000,00	31-dez-09	30-jun-12	1 - Adimplente
2	0311854-00	713091	PM RIO BRANCO/AC	975.000,00	41.666,67	440.960,00	975.000,00	31-dez-09	30-set-12	1 - Adimplente
2	0311851-79	713092	PM S.GUIMARD/AC	195.000,00	9.743,10	67.639,00	195.000,00	31-dez-09	30-mai-12	1 - Adimplente
2	0312007-69	713093	PM C.BORGES/RS	97.500,00	18.177,93		97.500,00	31-dez-09	30-jun-11	1 - Adimplente
2	0313852-22	713094	PM CACEQUI/RS	97.500,00	22.500,00	32.022,83	97.500,00	31-dez-09	04-jun-12	1 - Adimplente
2	0311794-77	713095	PM MANOEL VITOR/BA	126.750,00	2.600,00	66.248,00	126.750,00	31-dez-09	30-abr-12	1 - Adimplente
2	0312006-55	713102	PM ITAMARATI/AM	780.000,00	39.000,00	273.988,00	780.000,00	30-dez-09	31-dez-12	1 - Adimplente
2	0312005-40	713103	PM CRAVINHOS/SP	97.500,00	32.409,52	48.750,00	97.500,00	31-dez-09	30-jul-12	1 - Adimplente

2	0312004-35	713104	PM DIVINOLANDIA/SP	97.500,00	6.633,37		97.500,00	31-dez-09	24-jul-12	1 - Adimplente
2	0314379-05	713105	PM ITAPEVI/SP	97.500,00	42.997,85	97.500,00	97.500,00	31-dez-09	30-mai-12	1 - Adimplente
2	0311954-14	713106	PM NILOPOLIS-RJ/RJ	487.500,00	42.391,30	146.250,00	487.500,00	31-dez-09	25-mai-12	1 - Adimplente
2	0314437-09	713109	PM TANGUA/RJ	224.250,00	101.002,02		224.250,00	31-dez-09	30-out-12	1 - Adimplente
2	0314530-45	713112	PM S.F.ITABAPOA/RJ	195.000,00	5.000,00		195.000,00	31-dez-09	31-jan-13	1 - Adimplente
2	0314439-27	713114	PM S A JESUS-BA/BA	146.250,00	16.250,00	51.339,21	146.250,00	31-dez-09	05-mai-12	1 - Adimplente
2	0317083-00	713115	PM F SANTANA-BA/BA	146.250,00	12.120,38	97.344,00	146.250,00	31-dez-09	05-jul-12	1 - Adimplente
2	0311877-74	713116	PM CONCORDIA/SC	195.000,00	241.590,55	103.857,00	195.000,00	31-dez-09	31-mar-13	1 - Adimplente
2	0311830-12	713117	PM CHAPECO/SC	97.500,00	38.091,65		97.500,00	31-dez-09	31-mar-12	1 - Adimplente
2	0311953-00	713119	PM PASSOS MAIA/SC	243.750,00	12.775,47	100.000,00	243.750,00	31-dez-09	01-set-11	1 - Adimplente
2	0311972-36	713120	PM PIRATUBA/SC	97.500,00	83.302,07	39.208,00	97.500,00	31-dez-09	31-mar-12	1 - Adimplente
2	0313832-71	713121	PM SERRA ALTA/SC	97.500,00	26.340,41	97.500,00	97.500,00	31-dez-09	30-mar-12	1 - Adimplente
2	0311956-33	713122	PM ABELARDO LUZ/SC	146.250,00	6.453,32	46.250,00	146.250,00	31-dez-09	31-mar-12	1 - Adimplente
2	0314381-47	713123	PM XAXIM - SC/SC	97.500,00	52.469,27	48.750,00	97.500,00	31-dez-09	09-ago-11	1 - Adimplente
2	0311901-76	713124	PM PORTO VELHO/RO	146.250,00	14.250,00		146.250,00	31-dez-09	30-out-12	1 - Adimplente
2	0311215-69	713125	PM MONTE NEGRO/RO	341.250,00	107.851,89	168.395,50	341.250,00	31-dez-09	30-out-12	1 - Adimplente
2	0311892-63	713126	PM PORTO VELHO/RO	243.750,00	23.750,00	94.493,76	243.750,00	31-dez-09	30-out-12	1 - Adimplente
2	0313858-88	713127	PM PORTO VELHO/RO	97.500,00	9.500,00		97.500,00	31-dez-09	30-out-12	1 - Adimplente

2	0311204-38	713128	PM PORTO VELHO/RO	146.250,00	14.250,00		146.250,00	31-dez-09	30-out-12	1 - Adimplente
2	0314871-74	713129	PM MARACAJU/MS	585.000,00	113.811,92	362.700,00	585.000,00	31-dez-09	30-mar-13	1 - Adimplente
2	0311179-22	713130	PM DOURADOS/MS	390.000,00	85.103,23	200.590,00	390.000,00	31-dez-09	30-mar-13	1 - Adimplente
2	0314497-31	713131	PM NAVIRAI/MS	292.500,00	96.845,10	232.500,00	292.500,00	31-dez-09	30-abr-12	1 - Adimplente
2	0314881-99	713133	PM TURMALINA/SP	97.500,00	5.600,00	108.634,51	169.923,01	27-mai-10	20-mar-12	1 - Adimplente
2	0311219-04	713137	PM PARAISO TOCA/TO	487.500,00	17.551,00	207.902,50	487.500,00	31-dez-09	30-jun-12	1 - Adimplente
2	0314408-59	713139	PM ALVORADA/RS	97.500,00	46.290,00	32.676,08	97.500,00	31-dez-09	30-dez-12	1 - Adimplente
2	0313857-74	713141	PM ESTEIO/RS	97.500,00	146.348,40	48.750,00	97.500,00	31-dez-09	30-dez-11	1 - Adimplente
2	0314399-45	713142	PM PLANALTO/RS	146.250,00	24.669,78	86.250,00	146.250,00	31-dez-09	30-jun-11	1 - Adimplente
2	0314353-00	713143	PM LIBERATO SAL/RS	97.500,00	2.829,96	67.500,00	47.347,90	31-dez-09	30-mar-12	1 - Adimplente
2	0314515-57	713144	PM NONOAI/RS	146.250,00	4.613,44	66.250,00	146.250,00	31-dez-09	31-ago-11	1 - Adimplente
2	0314424-52	713155	PM C.DO NORTE/MA	243.750,00	7.312,50		243.750,00	31-dez-09	30-nov-12	1 - Adimplente
2	0314415-41	713157	PM S.J.L.TAPADA/PB	243.750,00	19.031,21	87.132,50	243.750,00	31-dez-09	30-jun-12	1 - Adimplente
2	0314416-56	713158	PM BOM SUCESSO/PB	243.750,00	7.081,41	95.046,25	243.750,00	31-dez-09	30-jun-12	1 - Adimplente
2	0310705-70	713162	PM EMAS/PB	141.375,00	20.460,67	49.388,56	141.375,00	31-dez-09	30-jun-12	1 - Adimplente
2	0310704-65	713163	PM MOGEIRO/PB	243.750,00	5.852,54		243.750,00	30-dez-09	30-jun-12	1 - Adimplente
2	0310701-32	713165	PM R. CAVALOS/PB	292.500,00	5.000,00		292.500,00	30-dez-09	30-jun-12	1 - Adimplente
2	0311203-24	713168	PM S.J.TIGRE/PB	243.750,00	11.297,89	100.766,25	243.750,00	30-dez-09	03-jun-12	1 - Adimplente

2	0311202-10	713175	PM MOCAJUBA/PA	146.250,00	109.219,95	62.926,50	146.250,00	30-dez-09	30-set-12	1 - Adimplente
2	0314354-14	713178	PM LAPAO/BA	97.500,00	3.500,00		97.500,00	31-dez-09	05-set-11	1 - Adimplente
2	0310700-28	713179	PM WANDERLEY/BA	292.500,00	5.000,00		292.500,00	31-dez-09	05-mai-12	1 - Adimplente
2	0315775-33	713180	PM IBIPEBA/BA	97.500,00	9.721,02	48.750,00	97.500,00	31-dez-09	05-set-11	1 - Adimplente
2	0311820-98	713181	PM SERRINHA/BA	195.000,00	5.000,00	99.580,00	195.000,00	31-dez-09	05-mai-12	1 - Adimplente
2	0311878-88	713182	PM UIBAI/BA	195.000,00	5.000,00	53.146,00	195.000,00	31-dez-09	05-mai-12	1 - Adimplente
2	0303470-94	713344	PM FEIJO/AC	195.000,00	9.563,17	95.000,00	195.000,00	31-dez-09	30-jun-12	1 - Adimplente
2	0303454-90	713347	PM XAPURI/AC	195.000,00	9.295,41		195.000,00	31-dez-09	24-jun-12	1 - Adimplente
2	0303472-11	713348	PM MANOEL URBAN/AC	195.000,00	9.285,25	74.412,00	195.000,00	29-abr-10	30-jul-12	1 - Adimplente
2	0303468-52	713349	PM M.LIMA/AC	292.500,00	14.347,59	276.705,00	292.500,00	31-dez-09	30-jun-12	1 - Adimplente
2	0303469-66	713351	PM BUJARI/AC	195.000,00	9.295,41	97.292,00	195.000,00	31-dez-09	29-jun-12	1 - Adimplente
2	0303336-53	713355	PM TAQUARANA/AL	97.500,00	6.748,80	22.639,50	97.500,00	31-dez-09	31-dez-12	1 - Adimplente
2	0303415-12	713357	PM TAQUARANA/AL	292.500,00	58.016,80	96.623,08	292.500,00	30-dez-09	05-jan-13	1 - Adimplente
2	0303287-60	713358	SAO BRAS/AL	117.000,00	3.796,09	58.500,00	117.000,00	31-dez-09	03-jul-12	1 - Adimplente
2	0303405-98	713361	SANTANA IPANEMA/AL	146.250,00	3.062,00		146.250,00	31-dez-09	23-jun-12	1 - Adimplente
2	0303278-59	713435	PM TARTARUGALZI/AP	390.000,00	132.663,63		390.000,00	29-dez-09	29-jun-12	1 - Adimplente
2	0303353-72	713437	PM NISIA FLORES/RN	292.500,00	9.300,00	236.827,50	292.500,00	31-dez-09	30-jun-12	1 - Adimplente
2	0303241-12	713438	SEJEL/AM	1.462.500,00	365.625,00	428.888,75	1.462.500,00	30-dez-09	28-jun-12	1 - Adimplente

2	0303393-52	713439	PM LAPAO/BA	195.000,00	7.652,12	110.240,00	195.000,00	29-dez-09	05-nov-12	1 - Adimplente
2	0303352-68	713440	PM JIQUIRICA/BA	146.250,00	5.000,00	60.518,26	146.250,00	31-dez-09	05-nov-12	1 - Adimplente
2	0303411-76	713441	PM S. RAMALHO/BA	146.250,00	6.093,75	104.676,00	146.250,00	30-dez-09	30-abr-12	1 - Adimplente
2	0303421-91	713442	PM PALMAS M ALT/BA	224.250,00	35.952,50		224.250,00	15-dez-09	30-abr-12	1 - Adimplente
2	0303318-30	713445	PM MAXARANGUAPE/RN	117.000,00	10.446,07		117.000,00	31-dez-09	20-jun-12	1 - Adimplente
2	0303368-47	713446	STERE-SECTARIA/BA	975.000,00	108.333,33		975.000,00	31-dez-09	04-jul-12	1 - Adimplente
2	0303371-94	713447	PM JUCURUTU/RN	292.500,00	8.775,00	122.284,50	292.500,00	30-dez-09	10-jul-12	1 - Adimplente
2	0303354-86	713448	PM JOSE MIPIBU/RN	136.500,00	5.460,00	9.650,55	136.500,00	30-dez-09	10-mai-12	1 - Adimplente
2	0303321-87	713449	PM RIO BONITO/RJ	195.000,00	16.956,52		195.000,00	31-dez-09	25-abr-12	1 - Adimplente
2	0303308-15	713450	PM SERRA NEGRA/RN	292.500,00	46.151,22	105.319,50	292.500,00	11-dez-09	20-ago-12	1 - Adimplente
2	0303292-33	713451	PM PEDRO TOLEDO/SP	117.000,00	4.800,00		234.000,00	28-dez-09	28-dez-12	1 - Adimplente
2	0303370-80	713452	PM NOVA PALMA/RS	97.500,00	18.614,19	48.750,00	97.500,00	15-dez-09	30-jun-12	1 - Adimplente
2	0303340-12	713453	PM BELO CAMPO/BA	292.500,00	29.250,00	101.478,00	292.500,00	31-dez-09	30-abr-12	1 - Adimplente
2	0303442-44	713454	PM MINEIROS DO/SP	156.000,00	3.758,36		156.000,00	31-dez-09	20-ago-12	1 - Adimplente
2	0303326-37	713455	PM CAETITE/BA	292.500,00	9.000,00	29.835,00	292.500,00	31-dez-09	30-abr-12	1 - Adimplente
2	0303329-60	713456	PM CAETITE/BA	97.500,00	3.500,00	38.268,75	97.500,00	30-dez-09	30-abr-12	1 - Adimplente
2	0303258-18	713457	PM ITAJAH/RN	195.000,00	5.000,00		195.000,00	31-dez-09	20-ago-12	1 - Adimplente
2	0303271-80	713458	PM MORUNGABA/SP	97.500,00	5.602,20	42.815,50	97.500,00	30-dez-09	30-jun-12	1 - Adimplente
2	0303423-18	713459	PM RIO PIRES/BA	146.250,00	6.093,75	116.707,50	146.250,00	30-dez-09	30-abr-12	1 - Adimplente

2	0303433-33	713460	PM N HAMBURGO/RS	195.000,00	17.755,00	66.355,83	195.000,00	30-dez-09	30-dez-12	1 - Adimplente
2	0303479-81	713461	PM CAMAMU/BA	487.500,00	12.750,00	188.620,83	487.500,00	31-dez-09	30-abr-12	1 - Adimplente
2	0303413-94	713462	PM CAETITE/BA	487.500,00	15.000,00	270.952,50	487.500,00	31-dez-09	30-abr-12	1 - Adimplente
2	0303267-29	713463	PM VOTORANTIM/SP	195.000,00	30.530,49	121.004,00	195.000,00	22-dez-09	30-nov-12	1 - Adimplente
2	0303383-36	713465	PM NOVA BASSANO/RS	97.500,00	265.584,22	41.773,00	97.500,00	29-dez-09	30-ago-12	1 - Adimplente
2	0303317-26	713466	PM BOCAINA/SP	136.500,00	8.282,73	46.631,58	136.500,00	29-jun-11	20-jun-13	1 - Adimplente
2	0303399-16	713467	PM MONTE NEGRO/RO	126.750,00	14.982,38	35.967,42	126.750,00	31-dez-09	30-out-12	1 - Adimplente
2	0303288-74	713468	PM T. POTIGUAR/RN	97.500,00	3.000,00	37.310,00	97.500,00	28-dez-09	20-mar-12	1 - Adimplente
2	0303259-22	713470	PM MAR CAND RON/PR	146.250,00	34.723,59	102.696,75	146.250,00	17-dez-09	17-out-12	1 - Adimplente
2	0303338-71	713471	PM SABAUDIA/PR	136.500,00	3.000,00	51.742,60	136.500,00	23-dez-09	31-jul-12	1 - Adimplente
2	0303281-04	713472	PM P E LACERDA/MT	975.000,00	121.691,19		975.000,00	31-dez-09	31-dez-12	1 - Adimplente
2	0303373-11	713473	PM TAB. GRANDE/RN	117.000,00	3.000,00		117.000,00	31-dez-09	30-jan-12	1 - Adimplente
2	0303344-59	713474	PM JUAZ. NORTE/CE	243.750,00	43.493,20	91.763,76	243.750,00	31-dez-09	31-ago-12	1 - Adimplente
2	0303426-41	713477	PM TUPASSI/PR	146.250,00	30.195,60	65.432,25	146.250,00	17-dez-09	17-abr-12	1 - Adimplente
2	0303254-72	713478	PM COREAU/CE	975.000,00	20.000,00	391.820,00	975.000,00	21-dez-09	09-abr-13	1 - Adimplente
2	0303378-63	713479	PM LAGOA CONFUS/TO	97.500,00	3.015,46	48.750,00	97.500,00	23-dez-09	23-abr-12	1 - Adimplente
2	0303285-41	713480	PM ITAPAJE/CE	165.750,00	4.500,00		165.750,00	30-dez-09	30-nov-12	1 - Adimplente
2	0303239-71	713481	PM ARARANGUA/SC	97.500,00	98.341,76	61.607,00	97.500,00	11-dez-09	30-out-12	1 - Adimplente
2	0303386-60	713482	PM MISSAO VELHA/CE	126.750,00	5.185,98	68.326,70	126.750,00	08-dez-09	08-set-12	1 - Adimplente

2	0303262-79	713483	PM DE ALEGRE/ES	195.000,00	16.449,29		195.000,00	10-dez-09	01-nov-12	1 - Adimplente
2	0303346-78	713484	PM PAINEL/SC	97.500,00	2.925,00	36.199,08	97.500,00	31-dez-09	13-abr-12	1 - Adimplente
2	0303400-46	713485	PM BURITIS/RO	243.750,00	13.981,96		243.750,00	31-dez-09	30-out-12	1 - Adimplente
2	0303417-30	713486	MIRASSOL DOESTE/MT	243.750,00	11.250,00	95.566,25	243.750,00	28-dez-09	30-dez-12	1 - Adimplente
2	0303255-87	713489	PM MARILANDIA/ES	292.500,00	7.500,00	292.500,00	292.500,00	21-dez-09	30-mar-12	1 - Adimplente
2	0303264-97	713490	PM B.S.FRANCISC/ES	195.000,00	7.220,00		195.000,00	31-dez-09	01-dez-12	1 - Adimplente
2	0303438-85	713491	PM COTIPORA/RS	97.500,00	26.626,21		97.500,00	23-dez-09	30-dez-11	1 - Adimplente
2	0303296-71	713493	PM VILA PAVAO/ES	136.500,00	5.791,79	47.232,18	136.500,00	15-dez-09	01-dez-12	1 - Adimplente
2	0303270-76	713494	PM PONTO BELO/ES	390.000,00	12.000,00		390.000,00	29-dez-09	30-mar-12	1 - Adimplente
2	0303247-78	713495	PM PARECIS/RO	292.500,00	8.351,96	123.181,50	292.500,00	31-dez-09	30-out-12	1 - Adimplente
2	0303435-53	713496	PM DE ARROIO DO/RS	97.500,00	23.796,62	97.500,00	97.500,00	26-dez-09	30-dez-12	1 - Adimplente
2	0303331-01	713497	PM TERRA N.NORT/MT	195.000,00	4.000,00	64.737,33	195.000,00	21-dez-09	30-jun-12	1 - Adimplente
2	0303252-54	713499	PM ANDRADINA/SP	250.000,00	62.003,61		250.000,00	15-dez-09	05-fev-12	1 - Adimplente
2	0303335-48	713500	PM GARIBALDI-RS/RS	97.500,00	40.223,58		97.500,00	28-dez-09	30-abr-12	1 - Adimplente
2	0303364-00	713501	PM MONTES CLARO/GO	195.000,00	73.733,53		195.000,00	31-dez-09	30-nov-12	1 - Adimplente
2	0303293-47	713502	PM CODO/MA	292.500,00	15.233,60	191.002,50	292.500,00	31-dez-09	31-mai-12	1 - Adimplente
2	0303462-97	713503	PM SAO GOTARDO/MG	350.000,00	38.761,05		350.000,00	23-dez-09	31-jul-12	1 - Adimplente
2	0303280-91	713505	PM CARATUPERA/MA	292.500,00	13.622,45	163.000,50	292.500,00	22-dez-09	28-set-12	1 - Adimplente

2	0303382-22	713506	PM ARROIO D SAL/RS	97.500,00	30.505,92	33.660,83	97.500,00	31-dez-09	30-dez-12	1 - Adimplente
2	0303266-15	713507	PM GONCALVES DI/MA	243.750,00	15.869,61	7.775,63	243.750,00	28-dez-09	31-ago-12	1 - Adimplente
2	0303444-63	713508	PM FARROUPILHA/RS	97.500,00	96.377,68		97.500,00	21-dez-09	30-nov-11	1 - Adimplente
2	0303260-51	713510	PM PRESID.DUTRA/MA	243.750,00	16.238,80		243.750,00	31-dez-09	31-out-12	1 - Adimplente
2	0303398-02	713512	PM ARIQUEMES/RO	126.750,00	7.481,93	126.750,00	126.750,00	31-dez-09	28-abr-12	1 - Adimplente
2	0303269-47	713513	PM ITACURUBA/PE	146.250,00	2.648,46		146.250,00	14-jan-10	30-dez-12	1 - Adimplente
2	0303474-39	713514	PM PAULO RAMOS/MA	292.500,00	9.046,39	96.447,58	292.500,00	27-jan-10	31-dez-12	1 - Adimplente
2	0303452-72	713517	PM FARROUPILHA/RS	146.250,00	38.163,08		146.250,00	21-dez-09	30-mai-11	1 - Adimplente
2	0303359-36	713522	PM CANUDOS VALE/RS	97.500,00	10.441,00		97.500,00	30-dez-09	30-dez-12	1 - Adimplente
2	0303401-51	713523	PM MACHADINHO/RO	126.750,00	5.262,09	30.420,00	126.750,00	31-dez-09	30-abr-12	1 - Adimplente
2	0303238-67	713524	PM IMPERATRIZ/MA	390.000,00	16.250,00	4.407,00	390.000,00	29-dez-09	31-out-12	1 - Adimplente
2	0303244-44	713525	PM PIRAPORA -MG/MG	97.500,00	12.529,75	97.500,00	97.500,00	18-dez-09	30-dez-12	1 - Adimplente
2	0303304-79	713526	PM ARIQUEMES/RO	292.500,00	30.000,00		292.500,00	31-dez-09	28-abr-12	1 - Adimplente
2	0303339-85	713527	PM BETIM/MG	487.500,00	60.695,00	146.233,75	487.500,00	31-dez-09	31-mar-13	1 - Adimplente
2	0303432-29	713528	PM CRUZEIRO SUL/RS	97.500,00	33.570,65	45.760,00	97.500,00	30-dez-09	30-dez-12	1 - Adimplente
2	0303274-11	713529	PM GUARANESIA/MG	292.500,00	89.796,00	77.268,75	292.500,00	31-dez-09	30-abr-12	1 - Adimplente
2	0303311-62	713530	PM C.NATIVIDADE/TO	97.500,00	2.637,58		95.452,32	17-dez-09	17-abr-11	1 - Adimplente

2	0303235-34	713531	PM ARACATUBA/SP	180.000,00	39.925,78	100.000,00	180.000,00	21-dez-09	05-fev-12	1 - Adimplente
2	0303390-29	713532	PM G.VALADARES/MG	682.500,00	59.348,00	476.976,50	682.500,00	21-dez-09	30-jun-12	1 - Adimplente
2	0303450-54	713533	PM JABOTICABA/RS	97.500,00	3.500,00	47.500,00	97.500,00	21-dez-09	31-dez-11	1 - Adimplente
2	0303236-48	713534	PM MALACACHETA/MG	200.000,00	5.000,00	96.000,00	200.000,00	29-dez-09	30-mar-12	1 - Adimplente
2	0303246-64	713535	PM PIRAPORA -MG/MG	292.500,00	20.523,98	105.456,00	292.500,00	18-dez-09	30-dez-12	1 - Adimplente
2	0303314-94	713536	PM RIO DOCE/MG	97.500,00	63.119,94		97.500,00	17-dez-09	31-dez-12	1 - Adimplente
2	0303361-79	713537	PM CASCA/RS	97.500,00	6.738,60		97.500,00	28-dez-09	30-out-11	1 - Adimplente
2	0303327-41	713538	PM ITAOBIM/MG	97.500,00	3.313,68	15.843,75	97.500,00	21-dez-09	28-fev-12	1 - Adimplente
2	0303234-29	713539	PM IGARAPAVA/SP	250.000,00	10.849,23	50.000,00	250.000,00	31-dez-09	31-mai-11	1 - Adimplente
2	0303307-01	713541	PM MANHUMIRIM/MG	195.000,00	12.000,00		195.000,00	28-dez-09	31-mar-12	1 - Adimplente
2	0303347-82	713542	PM CAPAO DO LEA/RS	146.250,00	30.249,95		146.250,00	30-dez-09	30-dez-12	1 - Adimplente
2	0303276-30	713543	PM STA MARGARID/MG	117.000,00	9.258,70	67.000,00	117.000,00	15-dez-09	30-dez-11	1 - Adimplente
2	0303333-29	713545	PM VIRGEM LAPA/MG	487.500,00	60.616,01	151.157,50	487.500,00	29-dez-09	30-mar-12	1 - Adimplente
2	0303360-65	713546	PM BREJINHO/TO	97.500,00	11.538,48	48.750,00	97.116,42	31-dez-09	31-mar-12	1 - Adimplente
2	0303408-29	713547	PM PORTO MAUA/RS	146.250,00	8.750,00	27.841,25	146.250,00	23-dez-09	30-ago-12	1 - Adimplente
2	0303242-26	713548	PM MUCAJAI/RR	1.560.000,00	49.484,54		1.560.000,00	30-dez-09	22-jun-12	1 - Adimplente
2	0303289-88	713549	PM INDAIABIRA/MG	97.500,00	2.500,00		97.500,00	21-dez-09	30-jul-12	1 - Adimplente
2	0303425-37	713551	PM BOM RET. SUL/RS	97.500,00	6.271,43	54.236,00	97.500,00	30-dez-09	30-dez-12	1 - Adimplente

2	0303310-58	713552	PM CANA VERDE/MG	195.000,00	6.142,50		195.000,00	31-dez-09	15-jul-11	1 - Adimplente
2	0303466-33	713553	PM NOVA ROSALAN/TO	97.500,00	3.380,02	48.750,00	96.207,28	21-dez-09	21-jul-11	1 - Adimplente
2	0303439-99	713554	PM C.BORGES/RS	97.500,00	12.411,35	67.500,00	97.500,00	31-dez-09	28-out-11	1 - Adimplente
2	0303284-36	713555	PM FORT MINAS/MG	97.500,00	2.925,00		195.000,00	31-dez-09	31-mar-12	1 - Adimplente
2	0303297-85	713556	PM CAMPO AZUL/MG	292.500,00	30.520,00	102.063,00	292.500,00	22-dez-09	30-abr-12	1 - Adimplente
2	0303273-07	713557	PM CAXINGO/PI	195.000,00	5.000,00		195.000,00	31-dez-09	30-ago-12	1 - Adimplente
2	0303407-15	713558	PM BRASILANDIA/TO	97.500,00	5.569,79		97.500,00	11-dez-09	11-dez-12	1 - Adimplente
2	0303290-15	713561	PM INDAIABIRA/MG	97.500,00	2.500,00		97.500,00	21-dez-09	30-jul-12	1 - Adimplente
2	0303420-87	713562	PM LAGAMAR/MG	390.000,00	22.684,30	155.868,00	390.000,00	31-dez-09	30-jul-12	1 - Adimplente
2	0303458-36	713564	PM S.B DO SUL/PE	97.500,00	43.536,60	4.270,50	97.500,00	31-dez-09	31-dez-13	1 - Adimplente
2	0303309-29	713570	PM ALEM PARAIBA/MG	146.250,00	3.750,00	146.250,00	146.250,00	31-dez-09	31-mar-12	1 - Adimplente
2	0303291-29	713572	PM CAB. GRANDE/MG	146.250,00	22.099,75	50.193,00	146.250,00	17-dez-09	31-mar-12	1 - Adimplente
2	0303301-46	713574	PM S.REMEDIOS/MG	97.500,00	5.128,10	97.500,00	97.500,00	31-dez-09	30-set-12	1 - Adimplente
2	0303409-33	713575	PM LUZILANDIA/PI	1.560.000,00	48.248,00		1.560.000,00	16-dez-09	30-ago-12	1 - Adimplente
2	0303424-22	713576	PM BOQ DO LEAO/RS	97.500,00	5.500,00		97.500,00	30-dez-09	30-dez-11	1 - Adimplente
2	0303412-80	713577	PM GUARANTA NOR/MT	146.250,00	3.750,00	60.888,76	146.250,00	31-dez-09	30-jun-12	1 - Adimplente
2	0303279-63	713579	PM PASSO FUNDO/RS	97.500,00	7.022,94	48.750,00	97.500,00	22-dez-09	30-nov-11	1 - Adimplente
2	0303463-00	713580	PM A.FLORESTA/MT	156.000,00	27.600,27	55.962,40	156.000,00	10-dez-09	31-dez-12	1 - Adimplente

2	0303476-59	713581	PM MACAMBARA/RS	195.000,00	60.988,67		195.000,00	11-dez-09	30-abr-12	1 - Adimplente
2	0303324-18	713583	PM MARAU/RS	146.250,00	13.750,00	67.026,38	146.250,00	22-dez-09	30-abr-12	1 - Adimplente
2	0303428-60	713585	PM ARROIO TIGRE/RS	292.500,00	29.882,81	146.250,00	291.613,99	14-dez-09	13-out-11	1 - Adimplente
2	0303467-47	713586	PM CONCEICAO/PB	585.000,00	42.254,40	212.745,00	585.000,00	29-dez-09	29-jun-12	1 - Adimplente
2	0303385-56	713588	PM VALENCA/RJ	195.000,00	22.400,00	72.059,00	195.000,00	31-dez-09	30-mai-12	1 - Adimplente
2	0303351-54	713590	PM S.J. MERITI/RJ	975.000,00	111.956,52		975.000,00	31-dez-09	30-jun-12	1 - Adimplente
2	0303350-49	713591	PM S.J. MERITI/RJ	195.000,00	90.317,49	39.000,00	195.000,00	31-dez-09	30-jun-12	1 - Adimplente
2	0303388-88	713592	PM AMARAJI/PE	195.000,00	10.543,02	38.415,00	195.000,00	30-dez-09	05-dez-13	1 - Adimplente
2	0303460-79	713593	PM IGUARACY/PE	195.000,00	9.252,44	1.462,50	195.000,00	24-dez-09	31-dez-13	1 - Adimplente
2	0303362-83	713594	PM ALTAIR/SP	97.500,00	8.120,10	33.091,50	97.500,00	31-dez-09	20-dez-12	1 - Adimplente
2	0303379-77	713600	PM ARAPONGAS/PR	97.500,00	29.646,01	48.750,00	97.500,00	15-dez-09	19-ago-11	1 - Adimplente
2	0303380-04	713601	PM BORRAZOPOLIS/PR	195.000,00	4.090,00	74.828,00	195.000,00	22-dez-09	30-jun-12	1 - Adimplente
2	0303429-74	713602	PM RIO AZUL/PR	126.750,00	49.405,04	101.991,50	126.750,00	30-dez-09	30-mai-12	1 - Adimplente
2	0303392-47	713604	PM N.ESPERANCA/PR	292.500,00	99.813,71	104.598,00	292.500,00	29-dez-09	30-jun-12	1 - Adimplente
2	0303402-65	713606	PM IMBITUVA/PR	195.000,00	6.000,00		195.000,00	31-dez-09	30-jun-12	1 - Adimplente
2	0303395-71	713607	PM I. MARTINS/PR	146.250,00	8.750,00	49.013,83	146.250,00	31-dez-09	30-jun-12	1 - Adimplente
2	0303237-53	713608	PM MAR CAND RON/PR	97.500,00	3.000,00	36.036,00	97.500,00	17-dez-09	14-nov-12	1 - Adimplente
2	0303397-99	713609	PM GUARANIACU/PR	146.250,00	4.623,00	146.250,00	146.250,00	16-dez-09	16-mar-12	1 - Adimplente

2	0303303-65	713610	PM MARIALVA/PR	97.500,00	92.765,05	5.967,00	97.500,00	28-dez-09	30-jun-12	1 - Adimplente
2	0303396-85	713611	PM PRANCHITA/PR	97.500,00	21.000,00	17.515,00	97.500,00	29-dez-09	29-jul-12	1 - Adimplente
2	0303381-18	713612	PM B.V.S. ROQUE/PR	97.500,00	11.701,83		97.500,00	31-dez-09	30-jun-12	1 - Adimplente
2	0303345-64	713613	PM TAMARANA/PR	97.500,00	23.199,98	46.449,00	97.500,00	18-dez-09	31-jul-12	1 - Adimplente
2	0303367-33	713614	PM CURITIBA/PR	292.500,00	25.434,78		292.500,00	31-dez-09	31-dez-12	1 - Adimplente
2	0303286-56	713615	PM S.J. MERITI/RJ	487.500,00	55.978,26		487.500,00	31-dez-09	30-jun-12	1 - Adimplente
2	0303251-49	713616	PM RESENDE/RJ	97.500,00	34.108,72		97.500,00	31-dez-09	27-jun-12	1 - Adimplente
2	0303312-76	713617	PM RESENDE/RJ	97.500,00	27.010,00		97.500,00	31-dez-09	30-mai-12	1 - Adimplente
2	0303282-18	713618	PM MIRACEMA/RJ	195.000,00	5.000,00	133.588,00	195.000,00	30-dez-09	31-jan-13	1 - Adimplente
2	0303261-65	713619	PM ITAPERUNA/RJ	195.000,00	17.000,00		195.000,00	31-dez-09	31-jan-12	1 - Adimplente
2	0303263-83	713620	PM ITAPERUNA/RJ	146.250,00	12.750,00	26.573,63	146.250,00	31-dez-09	31-jan-12	1 - Adimplente
2	0303455-04	713622	PM ARVOREZINHA/RS	97.500,00	86.174,87	2.570,75	97.500,00	14-dez-09	30-abr-12	1 - Adimplente
2	0303320-73	713624	PM ESTANCIA/SE	175.500,00	11.985,22	29.694,60	175.500,00	11-dez-09	30-mai-12	1 - Adimplente
2	0303456-18	713625	PM D.CANABARRO/RS	97.500,00	6.774,38	48.750,00	97.014,54	22-dez-09	30-out-11	1 - Adimplente
2	0303294-52	713626	PM AREIA BRANCA/SE	536.250,00	11.224,49	32.925,75	536.250,00	11-dez-09	30-mai-12	1 - Adimplente
2	0303375-30	713627	PM PONTAO/RS	97.500,00	12.500,00	42.301,08	97.500,00	31-dez-09	30-out-12	1 - Adimplente
2	0303306-98	713628	PM PACATUBA/SE	146.250,00	3.000,00		146.250,00	31-dez-09	30-mai-12	1 - Adimplente

2	0303357-18	713629	PM S.J. HERVAL/RS	97.500,00	35.187,63		97.500,00	30-dez-09	30-dez-11	1 - Adimplente
2	0303365-15	713630	PM IBARAMA/RS	97.500,00	2.500,00	67.500,00	97.500,00	21-dez-09	29-jun-12	1 - Adimplente
2	0303363-97	713631	PM INDIAROBA/SE	146.250,00	5.000,00		146.250,00	28-dez-09	30-mai-12	1 - Adimplente
2	0303387-74	713632	PM LAJEADO/RS	195.000,00	66.347,27		195.000,00	29-dez-09	30-dez-12	1 - Adimplente
2	0303440-26	713633	PM TRES CACHOEI/RS	97.500,00	45.759,51	28.392,00	97.500,00	24-dez-09	30-dez-12	1 - Adimplente
2	0303427-56	713635	PM FONTOURA XAV/RS	146.250,00	8.750,00	62.546,25	146.250,00	21-dez-09	30-jul-12	1 - Adimplente
2	0303445-78	713636	PM TAQUARA - RS/RS	146.250,00	21.750,00	48.794,46	146.250,00	31-dez-09	30-dez-12	1 - Adimplente
2	0303332-15	713637	PM SELBACH/RS	97.500,00	21.818,60	40.020,50	97.500,00	22-dez-09	30-mai-12	1 - Adimplente
2	0303437-71	713638	PM CAIEIRAS/SP	97.500,00	70.660,91	45.604,00	97.500,00	30-dez-09	30-jul-12	1 - Adimplente
2	0303451-68	713640	PM S.DO SUL/RS	195.000,00	55.000,00	70.889,00	195.000,00	31-dez-09	30-dez-12	1 - Adimplente
2	0303369-52	713641	PM FLORES CUNHA/RS	97.500,00	26.860,92	48.847,50	97.500,00	30-dez-09	31-ago-12	1 - Adimplente
2	0303248-82	713642	PM TRES DE MAIO/RS	97.500,00	76.199,33	48.750,00	97.500,00	23-dez-09	30-mar-12	1 - Adimplente
2	0303431-15	713643	PM TURMALINA/SP	97.500,00	5.600,00	41.593,50	97.500,00	27-mai-10	20-mar-12	1 - Adimplente
2	0303446-82	713644	PM S.J.OURO/RS	97.500,00	41.081,93	48.750,00	97.500,00	30-dez-09	30-dez-11	1 - Adimplente
2	0303473-25	713645	PM PIRAPETINGA/MG	146.250,00	13.010,50	69.966,00	146.250,00	22-dez-09	31-mar-12	1 - Adimplente
2	0303358-22	713646	PM N HAMBURGO/RS	243.750,00	22.000,00	84.825,00	243.750,00	31-dez-09	30-dez-12	1 - Adimplente
2	0303355-91	713647	PM S.J. HERVAL/RS	97.500,00	34.115,65	18.428,75	97.500,00	30-dez-09	30-jul-12	1 - Adimplente
2	0303465-29	713648	PM LAG VERMELHA/RS	97.500,00	20.172,00	48.750,00	97.500,00	30-dez-09	31-mar-12	1 - Adimplente

2	0303416-26	713649	PM PALMITINHO/RS	97.500,00	42.350,00		97.500,00	17-dez-09	31-dez-11	1 - Adimplente
2	0303343-44	713650	PM TABAPUA/SP	97.500,00	12.495,12	67.500,00	97.500,00	31-dez-09	20-dez-12	1 - Adimplente
2	0303436-67	713651	PM BARAO COTEGI/RS	146.250,00	2.928,04	61.113,75	146.250,00	30-dez-09	30-abr-12	1 - Adimplente
2	0303315-08	713652	PM CANOAS - RS/RS	97.500,00	10.000,00		97.500,00	31-dez-09	30-dez-11	1 - Adimplente
2	0303459-40	713653	PM CERRO BRANCO/RS	292.500,00	8.000,00	112.632,00	292.500,00	31-dez-09	04-mai-12	1 - Adimplente
2	0303342-30	713654	PM SAO CARLOS/SP	292.500,00	66.867,68		292.500,00	29-dez-09	30-dez-12	1 - Adimplente
2	0303430-01	713655	PM DE ENCANTADO/RS	97.500,00	11.462,82	67.500,00	97.500,00	18-dez-09	09-set-11	1 - Adimplente
2	0303349-09	713656	PM E.RIOS SUL/RS	97.500,00	7.500,00	40.469,00	97.500,00	23-dez-09	30-jun-12	1 - Adimplente
2	0303506-16	713659	PM ESTRELA VELH/RS	97.500,00	36.714,21		94.276,47	15-dez-09	05-ago-11	1 - Adimplente
2	0303356-04	713663	PM FORTALEZA DO/RS	97.500,00	2.778,96		93.316,31	24-dez-09	30-nov-11	1 - Adimplente
2	0303299-02	713666	PM HORIZONTINA/RS	97.500,00	36.945,21	42.230,50	97.500,00	31-dez-09	30-abr-12	1 - Adimplente
2	0303403-79	713669	PM SAGRES/SP	97.500,00	13.584,88		97.500,00	31-dez-09	05-abr-12	1 - Adimplente
2	0303498-16	713674	PM M.LEITAO/RS	97.500,00	148.500,00	18.642,00	97.500,00	31-dez-09	30-dez-12	1 - Adimplente
2	0303507-20	713675	PM PINHAL RS/RS	97.500,00	11.392,40		97.500,00	16-dez-09	30-jun-11	1 - Adimplente
2	0303305-84	713677	PM ADAMANTINA/SP	195.000,00	32.326,17	94.393,00	195.000,00	18-dez-09	05-jan-13	1 - Adimplente
2	0303441-30	713679	PM PRES VENCESL/SP	146.250,00	16.463,10	49.588,50	146.250,00	23-dez-09	05-mar-12	1 - Adimplente
2	0303419-59	713686	PM JABORANDI/SP	97.500,00	2.649,07	32.969,17	97.500,00	31-dez-09	20-fev-13	1 - Adimplente
2	0303406-01	713693	PM OSCAR BRESSA/SP	97.500,00	2.500,00	48.750,00	97.500,00	14-dez-09	20-fev-12	1 - Adimplente

2	0303478-77	713696	PM NOVA INDEPEN/SP	97.500,00	41.500,00		97.500,00	31-dez-09	05-mar-12	1 - Adimplente
2	0303372-07	713698	PM FARTURA/SP	97.500,00	6.400,00		97.500,00	28-dez-09	20-ago-12	1 - Adimplente
2	0303449-13	713699	PM F.MORATO/SP	292.500,00	95.884,30	101.634,58	292.500,00	30-dez-09	30-jan-13	1 - Adimplente
2	0303298-99	713708	PM ITIRAPINA/SP	97.500,00	3.214,37		97.500,00	21-dez-09	20-mar-12	1 - Adimplente
2	0303497-02	713715	SEC.EST.ESPORTE/MG	487.500,00	333.333,00		487.500,00	30-dez-09	30-mar-12	1 - Adimplente
2	0303328-56	713731	PM GASTAO VIDIG/SP	195.000,00	7.941,35	102.921,00	195.000,00	31-dez-09	20-mai-12	1 - Adimplente
2	0303481-22	713734	PM NOVA RESENDE/MG	97.500,00	17.793,60	42.822,00	97.500,00	31-dez-09	15-fev-13	1 - Adimplente
2	0303488-92	713736	PM AFONSO CLAUD/ES	195.000,00	125.612,22		195.000,00	18-dez-09	30-mar-12	1 - Adimplente
2	0303253-68	713737	PM BOM RETIRO/SC	146.250,00	5.850,00	116.250,00	146.250,00	21-dez-09	30-out-12	1 - Adimplente
2	0303443-59	713738	PM SAO JORGE/RS	97.500,00	61.241,10	78.000,00	97.500,00	30-dez-09	30-mai-11	1 - Adimplente
2	0303268-33	713739	PM PELOTAS/RS	243.750,00	21.196,00		243.750,00	31-dez-09	31-dez-11	1 - Adimplente
2	0303448-09	713747	PM LINDOLFO COL/RS	97.500,00	35.073,62	40.000,00	97.500,00	29-dez-09	30-dez-11	1 - Adimplente
2	0303384-40	713748	PM LAJEADO/RS	195.000,00	170.969,65		195.000,00	29-dez-09	30-dez-12	1 - Adimplente
2	0303389-92	713749	PM POUSO NOVO/RS	97.500,00	6.500,00		97.500,00	24-dez-09	30-dez-12	1 - Adimplente
2	0303447-96	713750	PM PAVERAMA/RS	195.000,00	40.800,04		195.000,00	31-dez-09	30-dez-12	1 - Adimplente
2	0303257-04	713752	PM FRANCA/SP	1.170.000,00	211.210,74	402.324,00	2.340.000,00	23-dez-09	20-jun-12	1 - Adimplente
2	0303480-18	713753	PM PILAR DO SUL/SP	97.500,00	40.090,56	48.543,33	97.500,00	28-dez-09	20-ago-12	1 - Adimplente
2	0303494-70	713845	PM ST GERTRUDES/SP	117.000,00	41.653,09		117.000,00	31-dez-09	01-abr-11	1 - Adimplente
2	0303508-34	713851	PM S.J.R.PARDO/SP	292.500,00	107.750,38	22.988,42	292.500,00	28-dez-09	27-jun-12	1 - Adimplente

2	0303491-47	713859	PM NANTES/SP	97.500,00	16.950,00	40.800,50	97.500,00	24-dez-09	05-jun-12	1 - Adimplente
2	0303492-52	713864	PM RIO BANANAL/ES	292.500,00	74.727,14	185.406,00	292.500,00	28-dez-09	30-mar-12	1 - Adimplente
2	0303500-52	713865	PM VASSOURAS/RJ	195.000,00	4.461,29	73.931,00	195.000,00	31-dez-09	21-ago-12	1 - Adimplente
2	0303493-66	713868	PM SAMBAIBA/MA	170.625,00	5.118,75	65.531,37	170.625,00	25-fev-10	29-jun-12	1 - Adimplente
2	0303502-70	713869	PM TRAVESSEIRO/RS	97.500,00	27.848,64	48.031,75	97.500,00	23-dez-09	30-dez-12	1 - Adimplente
2	0303505-02	713874	PM FERNANDOPOLI/SP	146.250,00	99.558,83	9.514,54	146.250,00	30-dez-09	20-mai-12	1 - Adimplente
2	0303504-98	713879	PM S.PEDRO MISS/RS	117.000,00	49.500,00		117.000,00	30-dez-09	31-dez-11	1 - Adimplente
2	0303501-66	713880	PM ERMO/SC	243.750,00	111.012,65	99.772,50	243.750,00	10-dez-09	30-jun-12	1 - Adimplente
2	0303495-85	713883	PM F.R.GRANDE/PR	151.125,00	16.701,00		151.125,00	30-dez-09	30-mar-12	1 - Adimplente
2	0303499-20	713887	PM CAMPO VERDE/MT	243.750,00	20.752,44	111.345,00	243.750,00	18-dez-09	31-dez-12	1 - Adimplente
2	0303482-36	713890	PM VASSOURAS/RJ	195.000,00	4.392,32	70.915,00	195.000,00	31-dez-09	29-jun-12	1 - Adimplente
2	0303483-40	713896	PM ITABORAI/RJ	97.500,00	35.283,16		97.500,00	31-dez-09	30-nov-11	1 - Adimplente
2	0303489-05	713902	PM SETE LAGOAS/MG	263.250,00	109.911,59		263.250,00	24-dez-09	31-dez-12	1 - Adimplente
2	0303487-88	713905	ESTADO CE/CE	1.560.000,00	173.334,00	594.776,00	1.560.000,00	31-dez-09	31-dez-12	1 - Adimplente
2	0303486-74	713907	PM SAUDE/BA	292.500,00	21.190,35		292.500,00	28-mai-10	05-nov-12	1 - Adimplente
2	0304334-59	714536	PM ANDRELANDIA/MG	195.000,00	4.642,58	110.682,00	195.000,00	17-dez-09	30-set-12	1 - Adimplente
2	0304332-30	714537	PM S.B.CAMPO/SP	19.500.000,00	1.823.914,27	9.444.500,00	10.000.000,00	30-dez-09	13-jul-12	1 - Adimplente

2	0304333-44	714538	PM MATUTINA/MG	350.000,00	178.359,27		350.000,00	31-dez-09	31-jul-12	1 - Adimplente
2	0302161-35	714539	PM ILHABELA/SP	195.000,00	84.715,42	118.677,00	195.000,00	30-dez-09	11-dez-12	1 - Adimplente
2	0302159-94	714540	PM SOBRAL/CE	210.621,29	21.660,56	59.472,43	210.621,29	24-dez-09	30-dez-12	1 - Adimplente
2	0302165-73	714541	PM SOBRAL/CE	374.366,46	42.987,44	125.400,28	374.366,46	28-dez-09	30-dez-12	1 - Adimplente
2	0302164-68	714542	PM LUIS ANTONIO/SP	100.001,00	4.994,36	2.510,53	100.001,00	16-dez-09	14-mar-12	1 - Adimplente
2	0302163-54	714543	PM M.LOBATO/SP	146.250,00	2.877,41	47.492,83	146.250,00	23-dez-09	31-ago-12	1 - Adimplente
2	0304551-98	715133	PM POTENGI/CE	487.500,00	113.189,82	169.931,25	487.500,00	31-dez-09	31-dez-12	1 - Adimplente
2	0304452-97	715134	PM STA CRUZ SUL/RS	536.250,00	351.863,13	268.125,00	536.250,00	31-dez-09	12-nov-12	1 - Adimplente
2	0304550-84	715135	PM CRISTINAPOLI/SE	146.250,00	13.645,68	19.766,87	146.250,00	23-dez-09	31-mai-12	1 - Adimplente
2	0304549-43	715137	PM LAURO FREITA/BA	146.250,00	6.600,00	62.058,75	146.250,00	31-dez-09	27-ago-12	1 - Adimplente
2	0304537-00	715138	PM BOCAINA/SP	136.500,00	6.807,48	5.000,00	136.500,00	29-jun-11	20-jun-13	1 - Adimplente
2	0304539-28	715140	PM LAG VERMELHA/RS	97.500,00	34.391,70	2.541,50	97.500,00	30-dez-09	31-ago-12	1 - Adimplente
2	0304535-83	715141	PM TIMOTEO/MG	292.500,00	155.769,78		292.500,00	22-dez-09	28-fev-12	1 - Adimplente
2	0304548-39	715142	PM LINS/SP	975.000,00	149.567,86	358.150,00	975.000,00	31-dez-09	20-nov-12	1 - Adimplente
2	0304561-12	715143	PM F.NOVA/SE	146.250,00	8.250,00	41.247,37	146.250,00	21-dez-09	31-mar-12	1 - Adimplente
2	0304547-25	715144	PM SOBRADINHO/RS	97.500,00	37.256,36	27.655,00	97.500,00	24-dez-09	01-out-12	1 - Adimplente
2	0304546-11	715145	PM CAMPOS NOVOS/SC	292.500,00	139.344,88	144.574,50	292.500,00	31-dez-09	31-dez-12	1 - Adimplente
2	0304534-78	715146	PM N.S.GLORIA/SE	146.250,00	9.250,00		146.250,00	23-dez-09	30-mai-12	1 - Adimplente

2	0304533-64	715147	PM S.GUIMARD/AC	487.500,00	23.500,00	165.945,00	487.500,00	23-dez-09	30-mai-12	1 - Adimplente
2	0304532-50	715148	PM GARANHUNS/PE	487.500,00	25.673,90	161.564,58	487.500,00	15-jan-10	07-nov-13	1 - Adimplente
2	0304560-08	715150	PM SAO FRANCISC/SE	117.000,00	11.906,07	43.414,80	117.000,00	23-dez-09	31-mai-12	1 - Adimplente
2	0304544-93	715151	PM CRUZ. DO SUL/AC	731.250,00	50.000,00	358.271,25	731.250,00	17-dez-09	30-jun-12	1 - Adimplente
2	0304543-89	715152	PM LIBERATO SAL/RS	136.500,00	11.152,92	43.807,40	136.500,00	16-dez-09	30-jul-12	1 - Adimplente
2	0304530-31	715155	PM PACATUBA/CE	292.500,00	77.914,08		292.500,00	31-dez-09	31-ago-12	1 - Adimplente
2	0304457-47	715156	PM DE PALMAS/TO	97.500,00	11.500,00		97.500,00	31-dez-09	30-nov-12	1 - Adimplente
2	0304557-53	715157	PM S.J.JACURI/MG	97.500,00	26.500,86	5.187,00	97.500,00	31-dez-09	30-mar-12	1 - Adimplente
2	0304501-81	715158	PM CHA DA ALEGR/PE	146.250,00	9.814,61		146.250,00	23-dez-09	16-dez-13	1 - Adimplente
2	0304500-77	715159	PM CRISTALINA/GO	97.500,00	5.000,00		97.500,00	30-dez-09	30-out-11	1 - Adimplente
2	0304499-45	715160	PM PINH MACHADO/RS	97.500,00	30.378,05		97.500,00	31-dez-09	30-dez-12	1 - Adimplente
2	0304498-31	715161	PM MIRAGUAI/RS	136.500,00	10.500,00	66.184,30	136.500,00	18-dez-09	30-mar-12	1 - Adimplente
2	0304497-27	715162	PM VIANA/ES	975.000,00	245.000,00	38.902,50	975.000,00	29-dez-09	30-mar-12	1 - Adimplente
2	0304529-03	715164	PM VICENTE DUTR/RS	136.500,00	11.500,00		136.500,00	18-dez-09	31-jul-12	1 - Adimplente
2	0304542-75	715165	SANTANA IPANEMA/AL	146.250,00	3.062,00		146.250,00	31-dez-09	23-jun-12	1 - Adimplente
2	0304558-67	715167	PM F.NOVA/SE	146.250,00	5.000,00	4.928,63	146.250,00	21-dez-09	31-mar-12	1 - Adimplente
2	0304541-61	715168	PM ROCA SALES/RS	97.500,00	10.500,00	47.671,00	97.500,00	29-dez-09	30-abr-13	1 - Adimplente
2	0304540-57	715169	PM CAMPO BOM/RS	195.000,00	220.400,55	105.943,50	195.000,00	31-dez-09	30-dez-12	1 - Adimplente

2	0304527-86	715171	PM TUCUNDUVA/RS	146.250,00	6.750,00	78.546,00	146.250,00	10-dez-09	30-dez-12	1 - Adimplente
2	0304496-13	715172	PM SAO NICOLAU/RS	146.250,00	38.994,20		146.250,00	11-dez-09	30-nov-12	1 - Adimplente
2	0304495-09	715173	PM C DA BARRA/ES	351.000,00	9.000,00	122.171,40	351.000,00	31-dez-09	30-mar-12	1 - Adimplente
2	0304526-72	715174	PM ARATUBA/CE	390.000,00	8.164,00	135.122,00	390.000,00	30-dez-09	30-dez-12	1 - Adimplente
2	0304494-95	715175	PM Q.NOVEMBRO/RS	195.000,00	137.615,74		195.000,00	18-dez-09	30-mar-12	1 - Adimplente
2	0304525-68	715176	PM GOIOXIM/PR	97.500,00	6.000,00	34.989,50	97.500,00	29-dez-09	29-abr-12	1 - Adimplente
2	0304524-53	715177	PM AREIA BRANCA/RN	136.500,00	224.105,18	61.816,30	136.500,00	08-dez-09	07-jun-12	1 - Adimplente
2	0304493-81	715178	PM SERINGUEIRAS/RO	114.075,00	45.438,00	48.649,18	114.075,00	31-dez-09	30-out-12	1 - Adimplente
2	0304492-77	715179	PM OEIRAS - PI/PI	243.750,00	6.250,00		243.750,00	17-dez-09	30-ago-12	1 - Adimplente
2	0304523-48	715180	PM UNAI/MG	146.250,00	47.025,93	52.747,50	146.250,00	21-dez-09	31-mar-12	1 - Adimplente
2	0304556-48	715181	PM PEDRA INDAIA/MG	117.000,00	5.560,26	85.339,80	117.000,00	21-dez-09	30-mar-12	1 - Adimplente
2	0304522-34	715182	PM SERRA NEGRA/RN	97.500,00	2.500,00	38.766,00	97.500,00	11-dez-09	20-mar-12	1 - Adimplente
2	0304555-34	715183	PM RECREIO/MG	370.500,00	7.563,20	128.835,20	370.500,00	31-dez-09	30-mar-12	1 - Adimplente
2	0304521-20	715184	PM QUEIROZ/SP	195.000,00	81.006,35		195.000,00	21-dez-09	05-ago-12	1 - Adimplente
2	0304454-14	715186	APAE IVAI/PR	117.000,00	2.499,70		117.000,00	28-dez-09	30-jun-12	1 - Adimplente
2	0304520-16	715188	PM CONSTANTINA/RS	97.500,00	5.500,00	37.839,75	97.500,00	18-dez-09	30-mai-12	1 - Adimplente
2	0304489-20	715189	PM EST. ATIBAIA/SP	97.500,00	27.500,00		97.500,00	30-dez-09	30-jul-12	1 - Adimplente
2	0304519-89	715190	PM CRUZ/CE	1.950.000,00	40.817,00	538.395,00	1.950.000,00	16-dez-09	16-out-12	1 - Adimplente
2	0304488-16	715191	PM CAIEIRAS/SP		205.100,36			30-dez-09	30-jan-13	1 - Adimplente

				487.500,00		166.107,50	487.500,00			
2	0304518-75	715192	PM FONTOURA XAV/RS	97.500,00	81.088,00	8.960,25	97.500,00	21-dez-09	30-mar-12	1 - Adimplente
2	0304487-02	715193	PM KALORE/PR	146.250,00	6.170,39	54.804,75	146.250,00	23-dez-09	30-jun-12	1 - Adimplente
2	0304517-61	715194	PM ANHEMBI/SP	146.250,00	3.717,15	16.327,13	146.250,00	24-dez-09	20-fev-12	1 - Adimplente
2	0304486-99	715195	PM VACARIA/RS	97.500,00	24.283,90	37.040,83	97.500,00	30-dez-09	30-abr-13	1 - Adimplente
2	0304516-57	715196	PM RESENDE/RJ	243.750,00	67.719,36	52.835,00	243.750,00	31-dez-09	30-abr-12	1 - Adimplente
2	0304515-42	715198	PM IVORA/RS	195.000,00	5.000,00	106.000,00	195.000,00	11-dez-09	30-jun-12	1 - Adimplente
2	0304484-70	715199	PM BJ ITABAPOAN/RJ	195.000,00	6.000,00		195.000,00	31-dez-09	31-jan-13	1 - Adimplente
2	0304514-37	715200	PM NOVA VENECIA/ES	292.500,00	57.500,00	102.082,50	292.500,00	22-dez-09	30-mar-12	1 - Adimplente
2	0304483-66	715201	PM JUAZEIRO/BA	585.000,00	58.500,00	330.291,00	585.000,00	31-dez-09	05-nov-12	1 - Adimplente
2	0304453-00	715202	APAE LOANDA/PR	117.000,00	7.770,13		117.000,00	30-dez-09	30-jun-12	1 - Adimplente
2	0304482-52	715203	PM SALGADO/SE	487.500,00	101.031,43		487.500,00	31-dez-09	30-mai-12	1 - Adimplente
2	0304480-33	715205	PM CONCHAL/SP	117.000,00	3.946,70	32.923,80	117.000,00	17-dez-09	01-dez-12	1 - Adimplente
2	0304479-05	715206	PM FRECHEIRINHA/CE	585.000,00	12.857,14	198.071,83	585.000,00	22-dez-09	30-dez-12	1 - Adimplente
2	0304513-23	715207	PM IBICARAI-BA/BA	243.750,00	6.250,00		243.750,00	30-dez-09	30-abr-12	1 - Adimplente
2	0304456-33	715209	PM P NACIONAL/TO	1.365.000,00	58.317,57	356.938,00	1.365.000,00	23-dez-09	23-abr-12	1 - Adimplente
2	0304477-88	715210	PM ALEGRETE/RS	292.500,00	67.500,00	101.634,00	292.500,00	10-dez-09	30-dez-12	1 - Adimplente
2	0305203-02	715211	PM ARUJA/SP	97.500,00	8.478,26		97.500,00	31-dez-09	28-jun-11	1 - Adimplente
2	0304512-19	715214	PM F.WESTPHALEN/RS	97.500,00	3.000,00	67.500,00	97.500,00	23-dez-09	30-abr-12	1 - Adimplente

2	0304511-05	715215	PM BRAUNA/SP	146.250,00	4.059,42	73.125,00	146.250,00	16-dez-09	05-fev-12	1 - Adimplente
2	0304510-92	715216	PM PEDRINHAS/SE	146.250,00	6.750,00	48.934,00	146.250,00	21-dez-09	28-fev-12	1 - Adimplente
2	0304475-60	715219	PM TANQUE NOVO/BA	292.500,00	7.000,00		292.500,00	21-dez-09	30-abr-12	1 - Adimplente
2	0304474-55	715220	PM ROLANDIA -PR/PR	97.500,00	22.141,39		97.500,00	22-dez-09	31-jul-11	1 - Adimplente
2	0304473-40	715222	PM GUANAMBI/BA	117.000,00	10.180,00		117.000,00	31-dez-09	30-abr-12	1 - Adimplente
2	0305202-99	715223	SEDUC-PI/PI	2.925.000,00	325.000,00	1.067.040,00	2.925.000,00	30-dez-09	30-ago-12	1 - Adimplente
2	0304472-36	715224	PM ITANHAEM/SP	146.250,00	19.795,08	54.034,50	146.250,00	30-dez-09	30-jun-12	1 - Adimplente
2	0304471-22	715225	PM CAMPESTRE MA/MA	195.000,00	5.000,00	73.313,50	195.000,00	22-mar-10	30-mar-12	1 - Adimplente
2	0304470-18	715226	PM PR. CRUZ/MA	292.500,00	5.969,39	101.712,00	292.500,00	24-jun-10	30-jun-12	1 - Adimplente
2	0304455-29	715227	PM TIMOTEO/MG	1.072.500,00	127.500,00	78.005,83	1.272.500,00	31-dez-09	28-fev-12	1 - Adimplente
2	0304469-81	715232	APAE ARARUNA/PR	117.000,00	3.000,00		117.000,00	28-dez-09	30-jun-12	1 - Adimplente
2	0304468-77	715234	PM SUMARE/SP	136.500,00	22.778,46	125.661,90	136.500,00	23-dez-09	01-jun-12	1 - Adimplente
2	0305204-16	715235	APAE/PR	117.000,00	2.400,00		117.000,00	28-dez-09	30-jun-12	1 - Adimplente
2	0304467-63	715236	PM JUATUBA/MG	97.500,00	45.609,13	50.232,00	97.500,00	31-dez-09	31-mar-12	1 - Adimplente
2	0304507-45	715237	PM GUARACIABA/MG	97.500,00	40.950,17	54.255,50	97.500,00	18-dez-09	30-set-12	1 - Adimplente
2	0304466-59	715238	PM GUARAPARI/ES	146.250,00	14.625,00		146.250,00	31-dez-09	30-nov-11	1 - Adimplente
2	0304506-31	715239	PM RIO D INDIOS/RS	117.000,00	61.399,65		117.000,00	24-dez-09	31-dez-12	1 - Adimplente
2	0304465-44	715240	PM CAMPINAS/SP	1.000.000,00	200.000,00		1.000.000,00	30-dez-09	30-abr-12	1 - Adimplente

2	0304505-27	715241	PM VALENCA/RJ	1.533.354,85	133.335,20	587.990,47	1.560.000,00	31-dez-09	30-out-12	1 - Adimplente
2	0304553-15	715242	PM DELFINOPOLIS/MG	146.250,00	3.750,00	102.852,75	146.250,00	31-dez-09	31-mar-12	1 - Adimplente
2	0304504-12	715243	PM ASSIS/SP	146.250,00	36.562,50		146.250,00	24-dez-09	05-mar-13	1 - Adimplente
2	0304464-39	715244	PM S.FRANCISCO/MG	97.500,00	4.100,00	41.710,50	97.500,00	17-dez-09	28-jun-12	1 - Adimplente
2	0304463-25	715245	PM SALINAS/MG	195.000,00	57.584,66	82.511,00	195.000,00	22-dez-09	30-mai-12	1 - Adimplente
2	0304503-08	715246	PM PTE ALTA BJ/TO	97.500,00	3.015,46	97.500,00	97.500,00	21-dez-09	21-jun-12	1 - Adimplente
2	0304462-11	715247	PM CAPELA DO AL/SP	97.500,00	22.531,77	48.685,00	97.500,00	23-dez-09	30-nov-12	1 - Adimplente
2	0304461-07	715248	PM BREJOLANDIA/BA	487.500,00	109.285,34	168.805,00	487.500,00	22-dez-09	05-jan-13	1 - Adimplente
2	0304460-94	715249	PM PARACATU/MG	292.500,00	179.652,62	118.696,50	292.500,00	21-dez-09	31-mar-12	1 - Adimplente
2	0304552-01	715250	PM S DOMINGOS/MA	253.500,00	7.800,00	126.116,25	253.500,00	30-dez-09	30-mar-12	1 - Adimplente
2	0304459-66	715251	PM ALTINOPOLIS/SP	146.250,00	2.748,17	57.573,75	146.250,00	21-dez-09	12-ago-12	1 - Adimplente
2	0304458-52	715254	PM CABREUVA/SP	250.000,00	112.980,41		250.000,00	28-dez-09	19-ago-12	1 - Adimplente
2	0303233-15	716162	PM CACOAL/RO	292.500,00	11.539,50	129.343,50	292.500,00	22-dez-09	30-out-12	1 - Adimplente
2	0303509-48	716163	PM VILHENA/RO	195.000,00	104.500,00	99.853,00	195.000,00	31-dez-09	30-out-12	1 - Adimplente
2	0294887-11	717281	PM NOVA BOA VIS/RS	225.000,00	40.737,54	225.000,00	225.000,00	30-dez-09	31-mar-12	1 - Adimplente
2	0311964-39	717683	PM CASTANHEIRAS/RO	195.000,00	5.028,51	86.307,00	195.000,00	31-dez-09	30-out-12	1 - Adimplente
2	0314344-88	717707	PM APUAREMA/BA	195.000,00	5.000,00	100.139,00	195.000,00	31-dez-09	30-abr-12	1 - Adimplente
2	0314393-81	717708	PM STA MARIA/RN	390.000,00	8.000,00	149.812,00	390.000,00	31-dez-09	25-fev-12	1 - Adimplente

2	0306015-43	718104	PM IRATI/SC	450.000,00	413.028,69		450.000,00	23-dez-09	31-dez-12	1 - Adimplente
2	0306014-38	718106	PM GUAIMBE/SP	195.000,00	15.189,40	70.200,00	195.000,00	30-dez-09	20-out-12	1 - Adimplente
2	0306013-24	718108	PM CACHOEIRINHA/RS	1.657.500,00	59.130,08	569.296,00	1.657.500,00	30-dez-09	30-dez-12	1 - Adimplente
2	0306012-10	718112	PM GUAIBA/RS	1.657.500,00	34.700,00		1.657.500,00	30-dez-09	30-dez-11	1 - Adimplente
2	0306011-06	718117	PM N HAMBURGO/RS	1.657.500,00	87.204,46	574.379,00	1.657.500,00	30-dez-09	30-dez-12	1 - Adimplente
2	0306009-65	718136	PM FRANCISCO SA/MG	110.000,00	26.199,56	60.228,67	110.000,00	30-dez-09	30-mar-12	1 - Adimplente
2	0306008-51	718149	PM TUPACIGUARA/MG	585.000,00	14.878,07	294.528,00	585.000,00	31-dez-09	30-jul-12	1 - Adimplente
2	0306007-46	718251	PM CANOAS - RS/RS	1.657.500,00	42.500,00	552.490,83	1.657.500,00	31-dez-09	30-dez-12	1 - Adimplente
2	0306006-32	718284	PM S.B.CAMPO/SP	1.657.500,00	34.000,00	448.430,33	1.657.500,00	30-dez-09	13-jan-13	1 - Adimplente
2	0306195-29	718287	PM SAPUCAIA DO/RS	1.657.500,00	42.500,00	552.988,08	1.657.500,00	31-dez-09	30-dez-12	1 - Adimplente
2	0306005-28	718305	PM SAO LEOPOLDO/RS	1.657.500,00	34.000,00	555.308,58	1.657.500,00	31-dez-09	30-dez-12	1 - Adimplente
2	0311838-96	719951	PM RIO BRANCO/AC	195.000,00	8.125,00		195.000,00	31-dez-09	31-mar-12	1 - Adimplente
2	0315778-66	719952	PM PARINTINS/AM	780.000,00	40.000,00	311.428,00	780.000,00	21-mai-10	21-out-12	1 - Adimplente
2	0313826-93	719953	PM TASSO FRAGOS/MA	243.750,00	7.538,65		243.750,00	31-dez-09	31-out-12	1 - Adimplente
2	0311840-37	719954	PM C.CAJURU/MG	117.000,00	12.773,14	57.000,00	117.000,00	31-dez-09	31-mar-11	1 - Adimplente
2	0311862-07	719955	PM MATUTINA/MG	146.250,00	70.382,81	59.523,76	146.250,00	31-dez-09	31-jul-12	1 - Adimplente
2	0314260-80	719958	PM AXIXA/MA	243.750,00	14.691,23	102.830,00	243.750,00	31-dez-09	31-ago-12	1 - Adimplente
2	0311819-60	719961	PM SAO FRANCISC/RO	195.000,00	26.327,24	74.256,00	195.000,00	31-dez-09	30-out-12	1 - Adimplente

2	0313811-26	719973	PM B CHOCA/BA	292.500,00	22.896,12	93.323,08	292.500,00	31-dez-09	30-abr-12	1 - Adimplente
2	0311916-41	719974	PM B CHOCA/BA	292.500,00	89.996,47	101.922,58	292.500,00	31-dez-09	30-abr-12	1 - Adimplente
2	0311832-30	719975	PM GARCA/SP	146.250,00	2.985,00	44.672,50	146.250,00	31-dez-09	20-jun-12	1 - Adimplente
2	0314395-09	719990	PM RIO JANEIRO/RJ	97.500,00	8.695,65		97.500,00	31-dez-09	30-jun-12	1 - Adimplente
2	0311922-29	719991	PM CENTRO DO GU/MA	243.750,00	7.538,66	31.833,75	243.750,00	31-dez-09	30-nov-12	1 - Adimplente
2	0313855-56	719994	PM. S.P.AGUA BR/MA	1.560.000,00	103.234,15		1.560.000,00	31-dez-09	31-out-12	1 - Adimplente
2	0311802-76	719995	PM OLHO D'AGUA/PB	146.250,00	3.750,00	71.214,00	146.250,00	30-dez-09	30-jun-12	1 - Adimplente
2	0311815-23	719996	PM BRAUNA/SP	97.500,00	2.500,00	97.500,00	97.500,00	31-dez-09	05-abr-12	1 - Adimplente
2	0311779-88	719997	PM PRES VENCESL/SP	97.500,00	7.470,18	33.722,00	97.500,00	31-dez-09	05-abr-12	1 - Adimplente
2	0311828-71	719999	PM IMPERATRIZ/MA	487.500,00	20.312,50	4.777,50	487.500,00	31-dez-09	31-out-12	1 - Adimplente
2	0311809-44	720000	PM ROSEIRA/SP	97.500,00	2.500,00	14.417,58	97.500,00	31-dez-09	30-jan-13	1 - Adimplente
2	0318119-47	720001	PM AREIAS/SP	97.500,00	9.657,80	30.000,00	97.500,00	31-dez-09	31-dez-12	1 - Adimplente
2	0313817-82	720003	PM LAVRINHAS/SP	97.500,00	42.171,41	62.725,00	97.500,00	31-dez-09	31-dez-12	1 - Adimplente
2	0311805-08	720004	PM QUATA/SP	97.500,00	2.897,07	32.714,50	97.500,00	31-dez-09	05-abr-12	1 - Adimplente
2	0314505-31	720005	PM SANTA HELENA/MA	243.750,00	10.613,96	24.350,63	243.750,00	31-dez-09	31-out-12	1 - Adimplente
2	0311835-64	720008	PM CUIPIRA/PE	341.250,00	12.000,00	117.458,26	341.250,00	31-dez-09	30-jun-13	1 - Adimplente
2	0311799-27	720009	PM PIRAJUI/SP	97.500,00	18.851,62		97.500,00	31-dez-09	20-out-12	1 - Adimplente
2	0311780-15	720011	PM PROMISSAO/SP	97.500,00	26.303,96		97.500,00	31-dez-09	20-abr-12	1 - Adimplente
2	0311814-18	720012	PM PEDRO REGIS/PB	97.500,00	3.089,43	46.520,50	97.500,00	30-dez-09	30-jun-12	1 - Adimplente

2	0311833-44	720013	PM GUARINOS/GO	117.000,00	26.480,55	39.556,33	117.000,00	31-dez-09	30-dez-12	1 - Adimplente
2	0311853-97	720014	PM M.AGUDO GO/GO	195.000,00	5.000,00	83.954,00	195.000,00	31-dez-09	31-dez-12	1 - Adimplente
2	0311977-88	720018	PM OSORIO/RS	97.500,00	16.051,46	46.488,00	97.500,00	31-dez-09	30-dez-12	1 - Adimplente
2	0314488-20	720023	PM PORTAO/RS	97.500,00	12.501,10	30.806,75	97.500,00	31-dez-09	30-dez-12	1 - Adimplente
2	0311971-22	720024	PM POUSO NOVO/RS	97.500,00	5.500,00	40.700,33	97.500,00	31-dez-09	30-dez-12	1 - Adimplente
2	0311958-52	720025	PM RONDA ALTA/RS	97.500,00	19.689,88	37.271,00	97.500,00	31-dez-09	31-mar-12	1 - Adimplente
2	0306680-04	720030	PM OEIRAS - PI/PI	1.575.000,00	40.000,00	528.360,00	1.575.000,00	17-dez-09	20-abr-12	1 - Adimplente
2	0311915-37	720043	PM ILOPOLIS RS/RS	97.500,00	1.870,90	97.500,00	97.500,00	31-dez-09	30-mar-12	1 - Adimplente
2	0313863-52	720044	PM SAPIRANGA/RS	126.750,00	33.164,72	41.835,95	126.750,00	31-dez-09	30-dez-12	1 - Adimplente
2	0318099-05	720045	PM IGREJINHA/RS	97.500,00	93.887,26	47.144,50	97.500,00	31-dez-09	30-dez-12	1 - Adimplente
2	0311858-47	720046	PM TAQUARA - RS/RS	97.500,00	57.152,65		97.500,00	31-dez-09	30-dez-12	1 - Adimplente
2	0311923-33	720048	PM TRAMANDAI/RS	97.500,00	24.813,11	97.500,00	97.500,00	31-dez-09	30-dez-12	1 - Adimplente
2	0318110-51	720052	PM URUGUAIANA/RS	97.500,00	20.000,00		97.500,00	31-dez-09	16-out-11	1 - Adimplente
2	0314375-60	720054	PM VACARIA/RS	97.500,00	38.199,70		97.500,00	31-dez-09	28-fev-12	1 - Adimplente
2	0311850-65	720056	PM XANGRI-LA/RS	97.500,00	6.500,00	50.635,00	97.500,00	31-dez-09	30-dez-12	1 - Adimplente
2	0311868-63	720057	PM TURVANIA/GO	136.500,00	11.691,19	136.500,00	136.500,00	31-dez-09	31-dez-11	1 - Adimplente
2	0306842-59	720058	PM TEFÉ/AM	1.500.000,00	100.000,00		1.500.000,00	30-dez-09	31-dez-12	1 - Adimplente
2	0306841-44	720061	PM AUTAZES/AM	1.500.000,00	100.000,00	515.000,00	1.500.000,00	30-dez-09	30-jan-13	1 - Adimplente
2	0306840-30	720062	PM CAREIRO CAST/AM	1.500.000,00	103.831,19		1.459.293,62	28-dez-09	30-out-11	1 - Adimplente
2	0306839-02	720063	PM MAUES/AM		100.000,00			31-dez-09	30-jan-13	1 - Adimplente

				1.500.000,00		507.000,00	1.500.000,00			
2	0311960-94	720064	PM SAO GABRIEL/RS	97.500,00	3.865,60		97.500,00	31-dez-09	17-out-11	1 - Adimplente
2	0311970-18	720065	PM ALTO PARAISO/GO	243.750,00	7.600,00		243.750,00	31-dez-09	31-mar-12	1 - Adimplente
2	0311803-80	720066	PM IRARA/BA	146.250,00	5.000,00	73.125,00	146.250,00	31-dez-09	05-nov-12	1 - Adimplente
2	0311856-29	720067	PM CAXAMBU - MG/MG	419.250,00	16.112,55	156.687,70	419.250,00	31-dez-09	30-jun-12	1 - Adimplente
2	0311841-41	720068	PM INDAIATUBA/SP	975.000,00	231.169,10	775.000,00	975.000,00	31-dez-09	30-abr-12	1 - Adimplente
2	0311925-53	720069	PM ALEGRETE/RS	97.500,00	11.500,00	37.280,75	97.500,00	31-dez-09	30-jun-12	1 - Adimplente
2	0317404-89	720071	PM RIO GRANDE/RS	195.000,00	9.000,00	79.742,00	195.000,00	31-dez-09	30-dez-12	1 - Adimplente
2	0311961-07	720072	PM SANTA MARIA/RS	292.500,00	70.375,68		292.500,00	31-dez-09	30-dez-12	1 - Adimplente
2	0313839-49	720074	PM N. PLANALTO/GO	117.000,00	3.000,00	88.257,00	117.000,00	31-dez-09	31-dez-12	1 - Adimplente
2	0314355-29	720075	PM PIRASSUNUNGA/SP	146.250,00	7.835,05		146.250,00	31-dez-09	31-dez-12	1 - Adimplente
2	0311876-60	720076	PM B. GONCALVES/RS	97.500,00	61.497,59	97.500,00	97.500,00	30-dez-09	30-mai-12	1 - Adimplente
2	0313862-47	720077	PM CAPAO CANOA/RS	97.500,00	309.452,45	62.965,50	97.500,00	31-dez-09	30-dez-12	1 - Adimplente
2	0311839-09	720078	PM CARAZINHO-RS/RS	97.500,00	10.628,81	61.626,50	97.500,00	30-dez-09	31-mar-12	1 - Adimplente
2	0313816-78	720079	PM CIDREIRA/RS	97.500,00	22.500,00	29.081,00	97.500,00	31-dez-09	30-dez-12	1 - Adimplente
2	0311919-74	720080	PM E VELHA - RS/RS	97.500,00	2.500,00	18.544,50	97.500,00	31-dez-09	30-dez-12	1 - Adimplente
2	0311962-11	720081	PM FARROUPILHA/RS	97.500,00	83.498,32		97.500,00	30-dez-09	07-jun-11	1 - Adimplente
2	0311826-53	720083	PM IMPERATRIZ/MA	487.500,00	20.312,50	4.533,75	487.500,00	31-dez-09	31-out-12	1 - Adimplente
2	0311986-99	720088	PM PR.PRUDENTE/SP	97.500,00	8.500,00	38.696,50	97.500,00	31-dez-09	05-mai-12	1 - Adimplente
2	0311941-56	720090	PM CHAVANTES/SP	146.250,00	25.815,92	72.471,75	146.250,00	31-dez-09	20-ago-12	1 - Adimplente

2	0311990-59	720091	PM ANHUMAS/SP	146.250,00	29.828,35	49.422,75	146.250,00	31-dez-09	05-abr-12	1 - Adimplente
2	0311928-85	720092	PM TARABAI/SP	146.250,00	93.873,70	10.622,00	146.250,00	31-dez-09	05-abr-12	1 - Adimplente
2	0311920-01	720093	PM ALVARES MACH/SP	146.250,00	8.520,01		146.250,00	31-dez-09	05-abr-12	1 - Adimplente
2	0313822-56	720095	ESTADO CE/CE	1.560.000,00	173.334,00	100.000,00	1.660.000,00	31-dez-09	28-fev-13	1 - Adimplente
2	0313823-60	720097	ESTADO CE/CE	1.560.000,00	173.334,00	617.760,00	1.560.000,00	31-dez-09	30-mar-13	1 - Adimplente
2	0313824-74	720098	ESTADO CE/CE	1.560.000,00	173.334,00	522.545,33	1.560.000,00	28-dez-09	28-ago-12	1 - Adimplente
2	0311896-09	720099	PM NAO-ME-TOQUE/RS	97.500,00	101.254,68	45.630,00	97.500,00	31-dez-09	30-ago-12	1 - Adimplente
2	0311991-63	720100	PM DE NOVA BRES/RS	97.500,00	35.175,25	48.750,00	97.500,00	30-dez-09	30-nov-11	1 - Adimplente
2	0311935-78	720101	PM MUCUM/RS	97.500,00	39.845,00	67.500,00	97.500,00	30-dez-09	30-jan-12	1 - Adimplente
2	0314877-38	720102	PM NONOAI/RS	97.500,00	54.834,77	67.500,00	97.500,00	31-dez-09	31-dez-11	1 - Adimplente
2	0311825-48	720108	PM MOCAJUBA/PA	195.000,00	60.469,95	83.902,00	195.000,00	30-dez-09	30-set-12	1 - Adimplente
2	0311865-30	720118	PM MARACANAU/CE	390.000,00	366.300,80	158.704,00	390.000,00	31-dez-09	30-abr-12	1 - Adimplente
2	0314299-31	720123	SEC ESPORTE PE/PE	48.750,00	55.000,00	15.475,46	48.750,00	31-dez-09	30-out-12	1 - Adimplente
2	0314258-47	720124	SEC ESPORTE PE/PE	48.750,00	55.000,00	15.475,46	48.750,00	31-dez-09	30-out-12	1 - Adimplente
2	0313853-36	720128	SEC ESPORTE PE/PE	48.750,00	55.000,00	15.475,46	48.750,00	31-dez-09	30-out-12	1 - Adimplente
2	0311776-56	720129	SEC ESPORTE PE/PE	97.500,00	100.000,00		97.500,00	31-dez-09	30-out-12	1 - Adimplente
2	0311810-73	720130	SEC ESPORTE PE/PE	780.000,00	825.000,00	274.208,67	780.000,00	31-dez-09	30-out-12	1 - Adimplente
2	0311781-29	720132	PM ELESBAO VELO/PI	195.000,00	5.000,00		195.000,00	30-dez-09	30-ago-12	1 - Adimplente
2	0313854-40	720134	PM MADEIRO/PI	204.750,00	6.250,00		204.750,00	28-dez-09	17-dez-11	1 - Adimplente
2	0311913-18	720137	PM C. DE FEIRA/BA		2.984,69			31-dez-09	05-set-13	1 - Adimplente

				146.250,00		67.353,00	146.250,00			
2	0311813-04	720138	PM BAGE/RS	97.500,00	9.000,00	30.660,50	97.500,00	31-dez-09	30-dez-12	1 - Adimplente
2	0313860-29	720142	PM POTIRETAMA/CE	497.250,00	10.205,00		497.250,00	31-dez-09	31-dez-11	1 - Adimplente
2	0311852-83	720145	PM PIO XII/MA	331.500,00	6.800,00		331.500,00	31-dez-09	31-jul-12	1 - Adimplente
2	0311900-62	720146	PM SINIMBU/RS	97.500,00	81.570,55	32.969,17	97.500,00	31-dez-09	19-out-12	1 - Adimplente
2	0307073-72	720800	PM BARAUNA/RN	146.250,00	3.058,50	81.081,00	146.250,00	31-dez-09	17-jun-12	1 - Adimplente
2	0307074-86	720805	PM S DOMINGOS/MA	1.365.000,00	56.000,00		1.365.000,00	31-dez-09	30-nov-12	1 - Adimplente
2	0307075-91	720809	PM I.D AJUDA/SE	1.560.000,00	48.668,78	728.000,00	1.560.000,00	23-dez-09	30-mai-12	1 - Adimplente
2	0307076-04	720812	PM N.S.SOCORRO/SE	1.560.000,00	150.016,64	390.000,00	1.560.000,00	18-dez-09	30-mai-12	1 - Adimplente
2	0307379-69	721181	PM N.HARTZ/RS	390.000,00	395.980,56	200.980,00	390.000,00	30-dez-09	30-dez-12	1 - Adimplente
2	0311936-82	721865	PM B J TOCANTIN/PA	243.750,00	9.750,00		243.750,00	17-fev-10	30-abr-12	1 - Adimplente
2	0311785-67	721866	PM D. NORTE -PR/PR	146.250,00	21.530,68	57.018,00	146.250,00	31-dez-09	30-jun-12	1 - Adimplente
2	0311783-47	721868	PM BANDEIRANTES/PR	146.250,00	38.134,56	53.459,25	146.250,00	30-dez-09	28-fev-13	1 - Adimplente
2	0311790-30	721869	PM IPORA - PR/PR	243.750,00	10.000,00	90.528,75	243.750,00	31-dez-09	30-jun-12	1 - Adimplente
2	0311795-82	721872	PM CORBELIA/PR	146.250,00	5.000,00	56.613,96	146.250,00	31-dez-09	31-mai-12	1 - Adimplente
2	0313828-10	721873	PM CASCAVEL -PR/PR	292.500,00	300.000,00	98.231,83	292.500,00	31-dez-09	31-out-12	1 - Adimplente
2	0313813-44	721875	PM MOR. SALES/PR	93.600,00	14.942,87	93.600,00	93.600,00	31-dez-09	30-jun-12	1 - Adimplente
2	0311793-63	721877	PM NOVA AURORA/PR	208.650,00	27.885,49	99.317,40	208.650,00	31-dez-09	31-mai-12	1 - Adimplente
2	0311796-96	721878	PM SALTO DIVISA/MG	107.250,00	2.750,00	40.240,20	107.250,00	15-jan-10	30-set-12	1 - Adimplente
2	0311846-93	721879	PM ITAMARANDIBA/MG	195.000,00	3.730,37	73.515,00	195.000,00	30-dez-09	30-mar-12	1 - Adimplente

2	0311801-62	721880	PM NOVO CRUZEIR/MG	105.122,51	2.145,36	38.762,18	117.000,00	31-dez-09	31-mar-12	1 - Adimplente
2	0311849-24	721881	PM CORDISBURGO/MG	97.500,00	5.024,50	70.850,00	97.500,00	31-dez-09	31-mar-12	1 - Adimplente
2	0311829-85	721883	PM ARINOS/MG	97.500,00	24.267,75	44.258,50	97.500,00	31-dez-09	31-mar-12	1 - Adimplente
2	0311824-33	721884	PM PEDRAS FOGO/PB	146.250,00	4.524,00		146.250,00	30-dez-09	30-jun-12	1 - Adimplente
2	0311848-10	721886	PM G.BRAVO/PB	243.750,00	7.539,00	90.333,76	243.750,00	30-dez-09	30-jun-12	1 - Adimplente
2	0311837-82	721887	PM BARRA S.MIGU/PB	390.000,00	53.501,31	181.558,00	390.000,00	30-dez-09	30-jun-12	1 - Adimplente
2	0311879-92	721891	PM PAU FERROS/RN	234.000,00	304.550,68	113.334,00	234.000,00	31-dez-09	20-jun-12	1 - Adimplente
2	0311907-30	721893	PM A. BEZERRA/RN	107.250,00	4.680,47	45.652,76	107.250,00	30-dez-09	30-ago-12	1 - Adimplente
2	0311881-33	721894	PM MAXARANGUAPE/RN	97.500,00	3.900,00	43.634,50	97.500,00	31-dez-09	20-set-12	1 - Adimplente
2	0313845-28	721895	PM JUCURUTU/RN	243.750,00	5.000,00		243.750,00	31-dez-09	30-jul-12	1 - Adimplente
2	0313814-59	721898	PM SERRA PRETA/BA	195.000,00	5.000,00	71.890,00	195.000,00	31-dez-09	05-nov-12	1 - Adimplente
2	0307167-07	721967	PM DORES R.PRET/ES	195.000,00	5.000,00	41.033,67	195.000,00	21-dez-09	01-nov-12	1 - Adimplente
2	0307168-11	721968	PM PIRACAIA/SP	97.500,00	50.492,00	40.326,00	97.500,00	30-dez-09	30-out-12	1 - Adimplente
2	0307169-25	721969	PM S.JACARE/MG	146.250,00	3.750,00		146.250,00	31-dez-09	31-mar-12	1 - Adimplente
2	0307170-54	721970	PM TAMBAU/SP	224.250,00	40.967,07	56.880,13	224.250,00	29-dez-09	29-jun-12	1 - Adimplente
2	0309008-15	723577	SEDUC-PI/PI	3.510.000,00	490.000,00	1.206.270,00	3.510.000,00	30-dez-09	30-jul-12	1 - Adimplente
2	0310694-47	726181	PM TIMOTEO/MG	409.500,00	56.215,41		409.500,00	31-dez-09	28-fev-12	1 - Adimplente
2	0310691-15	726183	PM NOVO ORIENTE/CE	1.600.000,00	50.000,00	540.693,33	1.600.000,00	31-dez-09	30-jan-13	1 - Adimplente
2	0310693-33	726188	PM PARAMBU/CE	1.600.000,00	33.000,00		1.600.000,00	31-dez-09	31-ago-12	1 - Adimplente
2	0310695-53	726195	PM TIANGUA/CE		68.650,36			30-dez-09	30-dez-12	1 - Adimplente

				1.600.000,00		684.906,67	1.600.000,00			
2	0310696-67	726271	PM VALINHOS/SP	292.500,00	201.018,20	137.865,00	292.500,00	30-dez-09	24-ago-12	1 - Adimplente
2	0310699-99	726281	PM VERANOPOLIS/RS	97.500,00	167.545,82	47.500,00	97.500,00	30-dez-09	30-ago-11	1 - Adimplente
2	0310690-01	726287	PM PIRAPORA -MG/MG	292.500,00	20.523,98	100.854,00	292.500,00	30-dez-09	31-mar-12	1 - Adimplente
2	0310698-85	726294	ESTADO AP/AP	390.000,00	218.125,49	109.772,00	390.000,00	30-dez-09	30-dez-12	1 - Adimplente
2	0310697-71	726297	PM SERTANOPOLIS/PR	243.750,00	21.090,00	85.507,50	243.750,00	28-dez-09	28-jul-12	1 - Adimplente
2	0311860-80	726393	PM FERNANDOPOLI/SP	390.000,00	29.481,95		390.000,00	31-dez-09	20-mai-12	1 - Adimplente
2	0311898-27	726394	PM ELISIARIO/SP	117.000,00	5.179,20	117.000,00	117.000,00	31-dez-09	20-jan-12	1 - Adimplente
2	0315648-85	726395	PM CANDIDO RODR/SP	117.000,00	2.500,00	31.668,00	117.000,00	31-dez-09	20-dez-12	1 - Adimplente
2	0315649-99	726396	PM CANDIDO RODR/SP	234.000,00	6.000,00	63.382,80	234.000,00	31-dez-09	20-dez-12	1 - Adimplente
2	0315651-42	726398	PM VOTUPORANGA/SP	390.000,00	107.887,16	145.574,00	390.000,00	31-dez-09	20-mai-12	1 - Adimplente
2	0311807-26	726405	PM UCHOA/SP	97.500,00	2.500,00		97.500,00	31-dez-09	20-mai-12	1 - Adimplente
2	0311778-74	726407	PM GUARIBA/SP	97.500,00	17.940,93	48.750,00	97.500,00	31-dez-09	30-mar-12	1 - Adimplente
2	0311816-37	726412	PM PAULO FARIA/SP	117.000,00	2.600,00	33.575,10	117.000,00	31-dez-09	20-mai-12	1 - Adimplente
2	0311899-31	726417	PM LARANJA JARI/AP	1.170.000,00	430.000,00	401.700,00	1.170.000,00	31-dez-09	30-mar-12	1 - Adimplente
2	0311924-47	726420	D. FEDERAL/DF	195.000,00	102.462,97		195.000,00	31-dez-09	31-mar-12	1 - Adimplente
2	0311847-06	726423	PM COUTO MAGALH/TO	97.500,00	2.500,00	48.191,00	97.500,00	31-dez-09	31-dez-12	1 - Adimplente
2	0311800-58	726424	PM COLMEIA/TO	97.500,00	18.699,89	68.978,00	97.500,00	31-dez-09	31-mar-12	1 - Adimplente
2	0314390-59	726425	PM LENÇÓIS PTA./SP	97.500,00	8.363,29		92.324,74	31-dez-09	20-set-12	1 - Adimplente
2	0318111-65	726426	SEDER/SC	195.000,00	37.586,28	80.782,00	195.000,00	31-dez-09	31-mar-12	1 - Adimplente

2	0313840-78	726427	PM A. LINDOIA/SP	146.250,00	10.395,39		146.250,00	30-dez-09	30-jun-12	1 - Adimplente
2	0311775-41	726428	PM MATOES/MA	390.000,00	15.600,00		390.000,00	31-dez-09	31-out-12	1 - Adimplente
2	0311945-93	726429	PM LOUVEIRA/SP	97.500,00	22.500,00	32.724,83	97.500,00	30-dez-09	30-jun-12	1 - Adimplente
2	0315644-47	726430	PM STO.ANTONIO/SP	195.000,00	4.031,62	181.844,00	195.000,00	31-dez-09	30-abr-13	1 - Adimplente
2	0311893-77	726431	PM S.J.SOTER/MA	243.750,00	6.250,00	2.925,00	243.750,00	31-dez-09	31-out-12	1 - Adimplente
2	0311811-87	726433	PM SUMARE/SP	195.000,00	19.500,00		195.000,00	31-dez-09	31-mar-12	1 - Adimplente
2	0311821-01	726435	PM LORETO/MA	195.000,00	6.030,92		195.000,00	31-dez-09	31-jul-12	1 - Adimplente
2	0311774-36	726436	PM COCOS/BA	97.500,00	8.939,08	53.742,00	97.500,00	31-dez-09	30-abr-12	1 - Adimplente
2	0311979-05	726438	PM URUACU/GO	487.500,00	9.950,00	165.074,58	487.500,00	31-dez-09	31-dez-12	1 - Adimplente
2	0314460-07	726439	SEC ESP E LAZER/MT	219.375,00	73.906,59	72.379,71	219.375,00	31-dez-09	31-dez-12	1 - Adimplente
2	0314491-77	726440	PM ALTO PARAISO/GO	195.000,00	6.200,00		195.000,00	31-dez-09	31-mar-12	1 - Adimplente
2	0314453-14	726442	SEC ESP E LAZER/MT	219.375,00	65.294,12	87.018,76	219.375,00	31-dez-09	31-dez-12	1 - Adimplente
2	0311932-44	726443	PM V. MEARIM/MA	487.500,00	15.000,00	175.695,00	487.500,00	23-mar-10	30-mar-12	1 - Adimplente
2	0311905-12	726444	PM RIO CLARO/SP	97.500,00	11.195,65	97.500,00	97.500,00	31-dez-09	31-dez-12	1 - Adimplente
2	0314236-78	726445	PM I.DO MEIO/MA	243.750,00	4.974,49		243.750,00	31-dez-09	31-out-12	1 - Adimplente
2	0311843-60	726446	PM CAMPESTRE MA/MA	243.750,00	6.500,00	92.121,26	243.750,00	22-mar-10	30-mar-12	1 - Adimplente
2	0313831-67	726447	PM DE RIACHAO/MA	243.750,00	7.000,00	122.655,00	243.750,00	31-dez-09	31-jul-12	1 - Adimplente
2	0314498-45	726448	PM CAMPINACU/GO	97.500,00	2.500,00		97.500,00	31-dez-09	30-jun-12	1 - Adimplente
2	0311988-16	726450	PM SACRAMENTO/MG	214.500,00	17.163,34		214.500,00	31-dez-09	30-jul-12	1 - Adimplente
2	0311965-44	726452	PM ARAUCARIA/PR		15.625,00			31-dez-09	30-mar-12	1 - Adimplente

				121.875,00			121.875,00			
2	0311963-25	726454	PM Balsa Nova/PR	97.500,00	13.979,85		97.500,00	31-dez-09	06-out-12	1 - Adimplente
2	0311966-59	726455	PM Campo Largo/PR	170.625,00	18.675,00		170.625,00	31-dez-09	04-dez-12	1 - Adimplente
2	0311987-02	726456	PM Cruz. do Sul/AC	292.500,00	20.000,00	176.202,00	292.500,00	31-dez-09	30-jun-12	1 - Adimplente
2	0311968-77	726457	PM Cruz. do Sul/AC	292.500,00	20.000,00	102.004,50	292.500,00	31-dez-09	30-out-12	1 - Adimplente
2	0311969-81	726458	PM Cruz. do Sul/AC	292.500,00	20.000,00	115.557,00	292.500,00	31-dez-09	30-jun-12	1 - Adimplente
2	0311787-85	726461	PM Euclides Cunha/BA	975.000,00	78.000,00	475.000,00	975.000,00	31-dez-09	05-mai-12	1 - Adimplente
2	0311938-09	726462	PM G. Valadares/MG	487.500,00	42.392,00	141.242,51	487.500,00	31-dez-09	30-jun-12	1 - Adimplente
2	0311973-40	726464	PM Itainópolis/PI	292.500,00	5.970,00		292.500,00	31-dez-09	30-ago-12	1 - Adimplente
2	0314259-52	726465	PM L. Novo/MA	487.500,00	21.741,83		487.500,00	31-dez-09	31-out-12	1 - Adimplente
2	0314364-39	726470	PM Paty Alferes/RJ	195.000,00	46.992,94		195.000,00	31-dez-09	31-dez-11	1 - Adimplente
2	0311910-87	726472	PM SM Tapuio/PI	243.750,00	7.539,00	55.252,50	243.750,00	31-dez-09	30-ago-12	1 - Adimplente
2	0314321-15	726474	PM S.J. Meriti/RJ	146.250,00	182.265,99	47.214,96	146.250,00	31-dez-09	30-jun-12	1 - Adimplente
2	0311951-83	726476	PM Picos/PI	292.500,00	30.319,70	129.519,00	292.500,00	31-dez-09	30-jun-12	1 - Adimplente
2	0311957-47	726477	PM Itaueira/PI	292.500,00	7.500,00		292.500,00	08-dez-10	08-dez-12	1 - Adimplente
2	0314257-33	726478	PM Seve Almeida/RS	292.500,00	46.415,73		292.500,00	31-dez-09	30-jun-11	1 - Adimplente
2	0314527-90	726481	PM Ibimirim/PE	195.000,00	32.197,21	67.623,33	195.000,00	30-dez-09	18-mar-12	1 - Adimplente
2	0314256-29	726483	PM Juiz de Fora/MG	487.500,00	157.632,51	487.500,00	487.500,00	31-dez-09	30-set-12	1 - Adimplente
2	0314254-00	726485	PM Stos. Dumont/MG	487.500,00	15.000,00		487.500,00	31-dez-09	30-set-12	1 - Adimplente
2	0315781-11	726486	PM Igrejinha/RS	341.250,00	34.147,27		341.250,00	31-dez-09	30-dez-12	1 - Adimplente

2	0314419-88	726487	PM MTE.CARMELO/MG	292.500,00	42.656,08	112.612,50	292.500,00	31-dez-09	31-jul-12	1 - Adimplente
2	0313829-24	726488	PM IVOTI/RS	146.250,00	62.593,27	73.125,00	146.250,00	31-dez-09	30-dez-12	1 - Adimplente
2	0314397-27	726496	PM SAO CARLOS/SP	487.500,00	100.000,00		487.500,00	31-dez-09	31-dez-12	1 - Adimplente
2	0317412-86	726498	PM VILA VELHA/ES	341.250,00	30.000,00	115.086,33	341.250,00	31-dez-09	30-mar-12	1 - Adimplente
2	0314478-05	726500	PM V.VALERIO/ES	175.500,00	8.304,56	53.344,93	175.500,00	31-dez-09	01-dez-12	1 - Adimplente
2	0317408-25	726502	PM VARGEM ALTA/ES	292.500,00	5.969,40	107.718,00	292.500,00	31-dez-09	30-mar-12	1 - Adimplente
2	0317416-22	726503	PM VASSOURAS/RJ	195.000,00	5.000,00	81.783,00	195.000,00	31-dez-09	27-fev-12	1 - Adimplente
2	0314272-22	726506	PM SANTA ROSA/RS	390.000,00	16.666,67	260.234,00	390.000,00	31-dez-09	30-mar-12	1 - Adimplente
2	0311818-56	726507	PM CERRO BRANCO/RS	195.000,00	6.000,00	67.535,00	195.000,00	31-dez-09	30-set-12	1 - Adimplente
2	0311904-07	726508	PM VIDAL RAMOS/SC	195.000,00	38.333,33	112.320,00	195.000,00	31-dez-09	30-jul-12	1 - Adimplente
2	0314537-14	726511	PM E.T.DE EMBU/SP	1.560.000,00	305.188,80	790.920,00	1.560.000,00	31-dez-09	30-jun-12	1 - Adimplente
2	0317414-03	726512	PM CAIEIRAS/SP	200.000,00	36.225,00	90.840,00	200.000,00	31-dez-09	31-jul-12	1 - Adimplente
2	0314255-15	726514	PM GUARANI/MG	150.000,00	14.125,97	150.000,00	150.000,00	31-dez-09	30-set-12	1 - Adimplente
2	0314251-79	726515	PM ALCANTARAS/CE	200.000,00	8.530,64	108.466,67	200.000,00	31-dez-09	30-dez-12	1 - Adimplente
2	0315650-38	726517	PM ARUJA/SP	1.500.000,00	130.434,78	441.100,00	1.500.000,00	31-dez-09	31-jan-13	1 - Adimplente
2	0314389-20	726520	PM CARANGOLA/MG	200.000,00	10.000,00	79.693,33	200.000,00	31-dez-09	30-mar-12	1 - Adimplente
2	0314230-12	726521	PM CARIRE/CE	200.000,00	4.081,63	60.000,00	200.000,00	31-dez-09	30-dez-12	1 - Adimplente
2	0314985-49	726523	PM CASA NOVA/BA	150.000,00	4.500,00	53.426,67	150.000,00	31-dez-09	05-nov-12	1 - Adimplente
2	0314984-34	726526	PM CAXIAS - MA/MA	1.250.000,00	65.789,48		1.250.000,00	31-dez-09	30-nov-12	1 - Adimplente
2	0314284-66	726527	PM CONSTANTINA/RS		6.131,14			31-dez-09	30-mai-12	1 - Adimplente

				200.000,00		100.000,00	200.000,00			
2	0314261-94	726528	PM EMBU-GUACU/SP	150.000,00	13.043,48	49.953,33	150.000,00	31-dez-09	31-jul-12	1 - Adimplente
2	0314533-78	726529	PM ESPUMOSO/RS	140.000,00	34.000,00	117.366,67	140.000,00	31-dez-09	28-fev-12	1 - Adimplente
2	0314378-92	726530	PM EUCLIDES DA/SP	200.000,00	4.508,42	68.706,67	200.000,00	31-dez-09	05-abr-12	1 - Adimplente
2	0314346-06	726532	PM GEN. SAMPAIO/CE	200.000,00	21.937,70	84.746,67	200.000,00	31-dez-09	31-dez-12	1 - Adimplente
2	0314262-07	726534	SEC EST EDUC/AC	1.500.000,00	180.330,96	636.100,00	1.500.000,00	31-dez-09	29-nov-12	1 - Adimplente
2	0314223-29	726539	PM GUAIBUBA/CE	200.000,00	38.496,14	86.493,33	300.000,00	31-dez-09	28-fev-13	1 - Adimplente
2	0314291-59	726540	PM HELIOPOLIS/BA	150.000,00	3.061,22	100.000,00	150.000,00	31-dez-09	05-set-12	1 - Adimplente
2	0314413-22	726541	PM IBIAI/MG	200.000,00	4.082,00	94.040,00	200.000,00	30-dez-09	30-mar-13	1 - Adimplente
2	0314280-29	726542	PM IGAPORA/BA	150.000,00	3.500,00	69.346,67	150.000,00	31-dez-09	30-abr-12	1 - Adimplente
2	0315774-28	726543	PM ILHABELA/SP	200.000,00	50.158,35	89.026,67	200.000,00	31-dez-09	29-mar-13	1 - Adimplente
2	0314996-79	726544	PM I.DO PIAUI/PI	240.000,00	7.423,00	82.725,33	240.000,00	31-dez-09	30-jun-12	1 - Adimplente
2	0314988-72	726546	PM IRAQUARA/BA	200.000,00	5.850,00	56.973,33	200.000,00	31-dez-09	05-set-12	1 - Adimplente
2	0318094-55	726547	PM ITAPIRA - SP/SP	100.000,00	20.000,00		100.000,00	31-dez-09	31-out-11	1 - Adimplente
2	0314269-77	726549	PM JACOBINA -BA/BA	250.000,00	25.000,00	101.908,33	250.000,00	31-dez-09	05-nov-12	1 - Adimplente
2	0314986-54	726550	PM JOAO DOURADO/BA	150.000,00	4.750,00	120.000,00	150.000,00	31-dez-09	05-mai-12	1 - Adimplente
2	0314993-45	726554	PM JULIO BORGES/PI	200.000,00	160.000,00		200.000,00	29-jan-10	30-ago-12	1 - Adimplente
2	0314308-44	726562	PM LIMA DUARTE/MG	250.000,00	17.285,04	122.816,67	250.000,00	31-dez-09	30-set-12	1 - Adimplente
2	0314294-81	726563	PM MAIRI/BA	150.000,00	4.000,00		150.000,00	31-dez-09	05-mar-13	1 - Adimplente
2	0317413-90	726565	PM MARILAC/MG	170.000,00	11.018,82	170.000,00	170.000,00	31-dez-09	30-mai-12	1 - Adimplente

2	0314514-41	726566	PM MOGI CRUZES/SP	1.500.000,00	375.000,00	1.302.400,00	1.500.000,00	31-dez-09	30-jun-12	1 - Adimplente
2	0314252-83	726570	PM PENAFORTE/CE	200.000,00	45.794,97	68.920,00	200.000,00	31-dez-09	31-ago-12	1 - Adimplente
2	0314253-97	726571	PM POTENGI/CE	300.000,00	40.857,13	134.180,00	300.000,00	31-dez-09	30-jul-12	1 - Adimplente
2	0314982-16	726574	PM RIACHO SANT./BA	150.000,00	6.000,00	77.730,00	150.000,00	31-dez-09	30-abr-12	1 - Adimplente
2	0314245-89	726577	PM S DOMINGOS/MA	250.000,00	7.500,00		250.000,00	31-dez-09	30-mar-12	1 - Adimplente
2	0314276-60	726582	PM LAPAO/BA	750.000,00	22.750,00	625.075,00	1.500.000,00	31-dez-09	05-nov-12	1 - Adimplente
2	0314992-31	726583	PM SAO GONCALO/PI	120.000,00	8.289,52		120.000,00	31-dez-09	30-ago-12	1 - Adimplente
2	0314995-65	726585	PM S.J. DIVINO/PI	200.000,00	104.000,00		200.000,00	31-dez-09	30-ago-12	1 - Adimplente
2	0314278-88	726590	PM SR BONFIM-BA/BA	150.000,00	6.500,00	78.880,00	150.000,00	31-dez-09	05-mar-13	1 - Adimplente
2	0314476-88	726591	PM SOLEDADE RS/RS	400.000,00	115.096,36	148.426,67	400.000,00	31-dez-09	30-jul-12	1 - Adimplente
2	0314293-77	726592	PM TAQUARUCU/RS	200.900,00	8.569,86	143.635,99	200.900,00	31-dez-09	30-jun-12	1 - Adimplente
2	0314307-30	726594	PM T. SAMPAIO/SP	200.000,00	15.795,25	73.360,00	200.000,00	31-dez-09	05-abr-12	1 - Adimplente
2	0314288-02	726597	PM TUNAS/RS	140.000,00	4.200,00	49.788,00	140.000,00	31-dez-09	05-jun-12	1 - Adimplente
2	0315643-33	726598	PM URUCANIA/MG	250.000,00	26.012,63	124.400,00	250.000,00	31-dez-09	30-set-12	1 - Adimplente
2	0314249-24	726601	PM VARJOTA/CE	200.000,00	10.000,00		200.000,00	28-jan-10	28-mar-12	1 - Adimplente
2	0314394-95	726603	PM NOVA PRATA/RS	243.750,00	35.214,38	159.850,00	243.750,00	30-dez-09	30-mar-12	1 - Adimplente
2	0314428-99	726792	PM IRECE - BA/BA	292.500,00	23.300,00	142.500,00	292.500,00	31-dez-09	05-mai-12	1 - Adimplente
2	0314197-09	726799	PM VERA CRUZ/SP	292.500,00	37.541,35	140.127,00	292.500,00	31-dez-09	20-jun-12	1 - Adimplente
2	0315773-14	726835	PM N.PALMEIRA/PB	141.375,00	4.373,00	65.795,92	141.375,00	31-dez-09	30-jun-12	1 - Adimplente
2	0314402-94	727576	SEC EST EDUC/DF		32.500,00			31-dez-09	31-mar-12	1 - Adimplente

				292.500,00			292.500,00			
2	0314519-93	727577	PM ARRAIAS/TO	780.000,00	24.123,71	291.354,00	780.000,00	31-dez-09	31-mar-12	1 - Adimplente
2	0314485-99	727585	PM B. JESUS SEL/MA	229.125,00	5.825,00	4.628,33	229.125,00	31-dez-09	30-nov-12	1 - Adimplente
2	0314883-16	727586	PM CAJAZEIRINHA/PB	141.375,00	3.625,00	63.279,45	141.375,00	31-dez-09	30-jun-12	1 - Adimplente
2	0314517-75	727587	PM DOURADOS/MS	292.500,00	16.742,37		292.500,00	31-dez-09	30-mar-13	1 - Adimplente
2	0314516-61	727588	PM DOURADOS/MS	292.500,00	15.874,16		292.500,00	31-dez-09	30-mar-13	1 - Adimplente
2	0314368-77	727590	PM PONTE BRANCA/MT	487.500,00	10.000,00		487.500,00	31-dez-09	31-dez-12	1 - Adimplente
2	0314352-97	727591	PM TABATINGA/AM	438.750,00	45.000,00		438.750,00	31-dez-09	31-dez-11	1 - Adimplente
2	0314433-63	727598	PM CODO/MA	229.125,00	9.870,00	100.792,09	229.125,00	31-dez-09	30-nov-12	1 - Adimplente
2	0314374-55	727599	PM IMPERATRIZ/MA	229.125,00	9.546,88	3.528,53	229.125,00	31-dez-09	31-out-12	1 - Adimplente
2	0314494-08	727601	PM GONCALVES DI/MA	229.125,00	7.050,00	756,11	229.125,00	31-dez-09	31-ago-12	1 - Adimplente
2	0314325-53	727606	PM PORTEIRAS/CE	780.000,00	54.883,85	575.016,00	780.000,00	31-dez-09	30-mar-13	1 - Adimplente
2	0314367-63	727608	PM SAO PEDRO-RN/RN	117.000,00	4.000,00	55.707,60	117.000,00	31-dez-09	20-mai-12	1 - Adimplente
2	0314406-30	727609	PM C. NOVOS /RN/RN	204.750,00	5.250,00		204.750,00	31-dez-09	20-jun-12	1 - Adimplente
2	0314483-70	727610	PM S BENTO NORT/RN	117.000,00	3.000,00		117.000,00	31-dez-09	10-jul-12	1 - Adimplente
2	0314452-00	727611	PM NISIA FLORES/RN	107.250,00	5.000,00	16.490,70	107.250,00	31-dez-09	30-jun-12	1 - Adimplente
2	0314296-09	727612	PM ACU - RN/RN	185.250,00	7.800,00	27.361,42	185.250,00	31-dez-09	20-jun-12	1 - Adimplente
2	0314228-71	727613	PM AREIAL/PB	487.500,00	15.080,00	166.237,50	487.500,00	31-dez-09	30-jun-12	1 - Adimplente
2	0314271-18	727614	PM CACIMBA DE A/PB	136.500,00	3.500,00	61.816,30	136.500,00	31-dez-09	30-jun-12	1 - Adimplente
2	0314339-13	727615	PM CRUZ ESPIRIT/PB	487.500,00	15.077,31		487.500,00	31-dez-09	30-jun-12	1 - Adimplente

2	0314318-60	727617	PM MARI/PB	146.250,00	9.150,87	53.898,00	146.250,00	31-dez-09	30-jun-12	1 - Adimplente
2	0314356-33	727618	PM ALAGOINHA/PB	195.000,00	54.314,49	71.591,00	195.000,00	31-dez-09	30-jun-12	1 - Adimplente
2	0314312-04	727623	PM ERERE/CE	195.000,00	21.027,15	70.369,00	195.000,00	31-dez-09	31-ago-12	1 - Adimplente
2	0314316-41	727626	PM POCO VERDE/SE	97.500,00	3.000,00		97.500,00	31-dez-09	28-ago-12	1 - Adimplente
2	0314455-33	727627	PM BREJO GRANDE/SE	146.250,00	8.254,71	7.137,00	146.250,00	31-dez-09	30-nov-11	1 - Adimplente
2	0314313-18	727628	PM ILHA FLORES/SE	175.500,00	16.898,04	2.316,60	175.500,00	31-dez-09	30-mai-12	1 - Adimplente
2	0314511-19	727629	PM F.NOVA/SE	136.500,00	3.500,00	17.526,60	136.500,00	31-dez-09	31-mar-12	1 - Adimplente
2	0314487-16	727630	PM TOBIAS BARRE/SE	175.500,00	21.732,63	3.439,80	175.500,00	31-dez-09	30-mai-12	1 - Adimplente
2	0314314-22	727635	PM CANARANA/BA	146.250,00	4.750,00	45.485,25	146.250,00	31-dez-09	05-mai-12	1 - Adimplente
2	0314317-56	727636	PM IBITITA/BA	146.250,00	3.750,00	61.668,75	146.250,00	31-dez-09	05-set-12	1 - Adimplente
2	0314884-20	727639	PM SOBRADINHO/BA	438.750,00	20.000,00	118.398,00	438.750,00	31-dez-09	05-nov-12	1 - Adimplente
2	0317080-79	727641	PM DATAS/MG	146.250,00	27.060,31	95.486,63	146.250,00	31-dez-09	31-mar-12	1 - Adimplente
2	0314873-92	727642	PM AGUA BOA/MG	97.500,00	6.479,06	67.500,00	97.500,00	31-dez-09	30-mar-12	1 - Adimplente
2	0314351-83	727645	PM POCO FUNDO/MG	390.000,00	31.395,75	143.962,00	390.000,00	31-dez-09	30-jun-12	1 - Adimplente
2	0314870-60	727646	PM ABAETE/MG	97.500,00	35.958,97	35.347,58	97.500,00	31-dez-09	31-mar-12	1 - Adimplente
2	0314302-80	727648	PM TEOFILO OTON/MG	146.250,00	13.043,50	86.385,00	146.250,00	31-dez-09	30-set-12	1 - Adimplente
2	0317089-66	727649	PM ANCHIETA/ES	195.000,00	83.815,76	83.096,00	195.000,00	31-dez-09	30-mar-13	1 - Adimplente
2	0314330-26	727651	PM MENDES/RJ	97.500,00	5.592,78	48.750,00	97.500,00	31-dez-09	28-mar-12	1 - Adimplente
2	0314333-59	727652	PM SAO GONCALO/RJ	1.534.331,62	157.367,35	519.290,06	1.534.331,62	31-dez-09	30-abr-12	1 - Adimplente
2	0315767-36	727656	UESC/BA		300.000,00			31-dez-09	31-dez-12	1 - Adimplente

				487.500,00		242.677,50	487.500,00			
2	0314872-88	727658	PM ARARAS - SP/SP	97.500,00	36.747,84	97.500,00	97.500,00	31-dez-09	30-jul-12	1 - Adimplente
2	0314329-99	727659	PM ELIAS FAUSTO/SP	126.750,00	3.250,00	60.573,83	126.750,00	31-dez-09	30-jun-11	1 - Adimplente
2	0314345-93	727660	PM CARAPICUIBA/SP	292.500,00	37.286,30	101.302,50	292.500,00	31-dez-09	20-jun-12	1 - Adimplente
2	0314323-33	727661	PM CATANDUVA/SP	97.500,00	80.621,81	33.949,50	97.500,00	31-dez-09	20-mai-12	1 - Adimplente
2	0314420-15	727665	PM MONTE MOR/SP	97.500,00	4.540,82	97.500,00	97.500,00	31-dez-09	30-abr-12	1 - Adimplente
2	0314373-40	727666	PM RIB DO SUL/SP	117.000,00	32.280,35	93.849,60	117.000,00	31-dez-09	20-abr-12	1 - Adimplente
2	0314885-35	727671	PM BRAG.PAUL/SP	97.500,00	17.479,42	35.854,00	97.500,00	31-dez-09	31-jul-12	1 - Adimplente
2	0314463-39	727675	PM SUZANO/SP	97.500,00	8.800,00	40.404,00	97.500,00	31-dez-09	30-jun-12	1 - Adimplente
2	0314322-29	727678	PM L. PAULISTA/SP	97.500,00	15.011,89	48.665,50	97.500,00	31-dez-09	28-jul-12	1 - Adimplente
2	0314484-84	727679	PM PARISI/SP	146.250,00	2.955,85	146.250,00	146.250,00	31-dez-09	20-abr-12	1 - Adimplente
2	0314388-16	727685	PM S L GONZAGA/RS	97.500,00	5.500,00		97.500,00	31-dez-09	30-dez-11	1 - Adimplente
2	0314490-63	727686	PM REDENTORA/RS	117.000,00	8.075,78		57.000,00	31-dez-09	30-nov-11	1 - Adimplente
2	0314365-44	727687	PM TRES PASSOS/RS	97.500,00	14.750,02		97.500,00	31-dez-09	30-nov-11	1 - Adimplente
2	0314414-36	727688	PM SEVE ALMEIDA/RS	136.500,00	45.713,90	54.336,10	136.500,00	31-dez-09	30-jun-12	1 - Adimplente
2	0314486-02	727689	PM NAO-ME-TOQUE/RS	97.500,00	72.325,33	19.380,75	97.500,00	31-dez-09	30-mai-12	1 - Adimplente
2	0317081-83	727691	PM BAGE/RS	156.000,00	202.348,94		156.000,00	31-dez-09	30-dez-12	1 - Adimplente
2	0314398-31	727692	PM SAO JERONIMO/RS	97.500,00	7.149,91	43.751,50	97.500,00	31-dez-09	30-dez-12	1 - Adimplente
2	0314509-78	727693	PM L.DO SUL/RS	97.500,00	3.900,00		97.500,00	31-dez-09	03-out-11	1 - Adimplente
2	0314319-74	727694	PM GARIBALDI-RS/RS	97.500,00	174.576,55	80.457,00	97.500,00	31-dez-09	30-jun-12	1 - Adimplente

2	0314427-85	727701	PM T.ARROIOS/RS	126.750,00	106.651,11	52.364,65	126.750,00	31-dez-09	30-ago-12	1 - Adimplente
2	0314495-13	727702	PM VENTANIA/PR	195.000,00	20.000,00	71.526,00	195.000,00	31-dez-09	31-mai-12	1 - Adimplente
2	0314421-29	727703	PM SARANDI RS/RS	126.750,00	10.000,00	93.828,80	126.750,00	31-dez-09	31-mar-12	1 - Adimplente
2	0314999-00	728245	ESTADO AC/AC	975.000,00	136.906,58		975.000,00	31-dez-09	30-jan-13	1 - Adimplente
2	0311163-42	729124	ESTADO RR/RR	500.000,00	54.166,67	244.933,33	500.000,00	31-dez-09	16-dez-12	1 - Adimplente
2	0314359-66	731055	PM PARAISO TOCA/TO	341.250,00	10.568,90	213.190,25	341.250,00	31-dez-09	30-abr-12	1 - Adimplente
2	0314213-04	731062	PM FLORIANO PEI/RS	100.000,00	4.497,59	70.000,00	100.000,00	31-dez-09	30-ago-11	1 - Adimplente
2	0314243-60	731064	PM BENJ CONT SU/RS	100.000,00	10.126,31	50.000,00	100.000,00	31-dez-09	30-set-11	1 - Adimplente
2	0314229-85	731066	PM C.L.PIAUI/PI	146.250,00	3.750,00		146.250,00	31-dez-09	30-ago-12	1 - Adimplente
2	0315004-02	731067	PM IPUEIRAS/TO	633.750,00	13.000,00		633.750,00	31-dez-09	30-jun-12	1 - Adimplente
2	0314221-01	731071	PM PONTO BELO/ES	100.000,00	5.000,00	35.873,33	100.000,00	31-dez-09	01-dez-12	1 - Adimplente
2	0314987-68	731074	PM INDAIABIRA/MG	150.000,00	39.330,26	64.880,00	150.000,00	31-dez-09	30-mar-12	1 - Adimplente
2	0314990-13	731076	PM POCO DANTAS/PB	200.000,00	5.000,00	94.120,00	200.000,00	31-dez-09	30-jun-12	1 - Adimplente
2	0314438-13	731078	PM V.VALERIO/ES	195.000,00	217.590,33	51.641,67	195.000,00	31-dez-09	30-mar-12	1 - Adimplente
2	0314499-50	731080	PM CAMPINORTE/GO	195.000,00	5.000,00	73.333,00	195.000,00	31-dez-09	30-jun-12	1 - Adimplente
2	0317090-94	731082	PM BARRA GARCAS/MT	195.000,00	41.919,67	113.763,00	195.000,00	31-dez-09	31-dez-12	1 - Adimplente
2	0314532-64	731084	PM N S LIVRAMEN/MT	195.000,00	28.300,00	66.979,83	195.000,00	31-dez-09	31-dez-12	1 - Adimplente
2	0314520-20	731086	PM XAPURI/AC	146.250,00	12.614,00	60.596,25	146.250,00	31-dez-09	30-jul-12	1 - Adimplente
2	0314292-63	731088	PM NOVO XINGU/RS	167.000,00	44.914,90	104.964,27	167.000,00	31-dez-09	30-jun-12	1 - Adimplente
2	0314534-82	731090	PM JACUIZINHO/RS		37.319,15			31-dez-09	30-abr-12	1 - Adimplente

				120.000,00		63.984,00	120.000,00			
2	0314929-54	731096	PM DE ALENQUER/PA	243.750,00	46.512,83		243.750,00	30-dez-09	28-set-12	1 - Adimplente
2	0315000-67	731098	PM MOJU/PA	292.500,00	32.631,82		292.500,00	31-dez-09	30-abr-13	1 - Adimplente
2	0314482-66	731108	PM PASTOS BONOS/MA	97.500,00	6.500,00	11.768,25	97.500,00	31-dez-09	31-out-12	1 - Adimplente
2	0314916-06	731114	PM CALCOENE/AP	136.500,00	13.650,00	60.596,90	136.500,00	31-dez-09	31-mar-13	1 - Adimplente
2	0314219-60	731131	PM PACO LUMIAR/MA	1.462.500,00	75.000,00		1.462.500,00	12-jan-11	31-jan-13	1 - Adimplente
2	0314500-81	731144	PM FORT. NOG./MA	243.750,00	7.538,65	6.288,75	243.750,00	31-dez-09	30-nov-12	1 - Adimplente
2	0314465-59	731145	PM S BERNARDO/MA	146.250,00	2.999,00		146.250,00	31-dez-09	31-out-12	1 - Adimplente
2	0314905-78	731146	PM IMPERATRIZ/MA	390.000,00	16.250,00	1.677,00	390.000,00	31-dez-09	31-out-12	1 - Adimplente
2	0314906-82	731147	PM IMPERATRIZ/MA	1.560.000,00	65.000,00	4.056,00	1.560.000,00	31-dez-09	31-out-12	1 - Adimplente
2	0314890-09	731194	PM SJ RIBAMAR/MA	430.000,00	199.055,85		430.000,00	31-dez-09	31-out-12	1 - Adimplente
2	0314892-27	731197	PM SJ RIBAMAR/MA	1.462.500,00	100.000,00	96.817,50	1.462.500,00	31-dez-09	31-out-12	1 - Adimplente
2	0314417-60	731198	PM BOCAINA/PI	200.000,00	150.000,00		200.000,00	31-dez-09	30-ago-12	1 - Adimplente
2	0314246-93	731199	PM PIRACURUCA/PI	195.000,00	5.000,00	92.716,00	195.000,00	31-dez-09	30-ago-12	1 - Adimplente
2	0314248-10	731201	PM CAMPO MAIOR/PI	117.000,00	3.619,00	58.351,80	117.000,00	31-dez-09	30-ago-12	1 - Adimplente
2	0314227-67	731202	PM ASSARE/CE	100.000,00	3.487,37		98.168,94	31-dez-09	30-jul-11	1 - Adimplente
2	0314426-71	731205	PM CANINDE/CE	140.000,00	6.000,00		140.000,00	31-dez-09	31-dez-11	1 - Adimplente
2	0314279-92	731211	PM ESPERANCA-PB/PB	5.850.000,00	260.000,00	2.008.110,00	5.850.000,00	31-dez-09	30-jun-12	1 - Adimplente
2	0314440-56	731213	PM S.G.ARAGUAIA/PA	146.250,00	3.363,75	23.190,38	146.250,00	31-dez-09	30-abr-12	1 - Adimplente
2	0314917-10	731214	PM S.M.BARREIRA/PA	487.500,00	14.625,00	162.880,83	487.500,00	31-dez-09	01-set-12	1 - Adimplente

2	0314369-81	731216	COQUEIRO SECO/AL	390.000,00	85.609,76	240.000,00	390.000,00	31-dez-09	30-nov-12	1 - Adimplente
2	0314338-09	731217	PALMEIRA INDIOS/AL	390.000,00	27.313,89	129.659,33	390.000,00	31-dez-09	30-dez-12	1 - Adimplente
2	0314904-63	731218	TEOTONIO VILELA/AL	390.000,00	20.000,00	129.386,33	390.000,00	31-dez-09	29-out-12	1 - Adimplente
2	0314506-45	731219	PM JAPARATUBA/SE	243.750,00	56.250,00	80.655,83	243.750,00	31-dez-09	30-nov-12	1 - Adimplente
2	0314239-09	731220	PM ESTANCIA/SE	1.000.000,00	45.000,00	5.700,00	1.000.000,00	31-dez-09	30-mai-12	1 - Adimplente
2	0314925-17	731222	PM ITABAIANA/SE	292.500,00	22.078,17	117.000,00	292.500,00	31-dez-09	31-mai-12	1 - Adimplente
2	0314466-63	731223	PM N.S.GLORIA/SE	243.750,00	7.000,00		243.750,00	31-dez-09	30-mai-12	1 - Adimplente
2	0314224-33	731224	PM N.S.SOCORRO/SE	1.500.000,00	493.049,63	300.000,00	1.500.000,00	31-dez-09	30-mai-12	1 - Adimplente
2	0314244-74	731229	PM CRUZ ALMAS/BA	1.500.000,00	150.000,00	539.083,33	1.500.000,00	31-dez-09	05-nov-12	1 - Adimplente
2	0314989-86	731230	PM COCOS/BA	487.500,00	48.505,85	186.485,00	487.500,00	31-dez-09	30-abr-12	1 - Adimplente
2	0314349-38	731231	PM M.MINAS/MG	145.000,00	17.931,49	145.000,00	145.000,00	31-dez-09	31-mar-12	1 - Adimplente
2	0314874-05	731232	PM SENADOR CORT/MG	145.000,00	75.988,04	145.000,00	145.000,00	31-dez-09	31-mar-12	1 - Adimplente
2	0314362-11	731236	PM A.PRADO MINA/MG	150.000,00	2.913,25	150.000,00	150.000,00	31-dez-09	30-mar-12	1 - Adimplente
2	0314475-74	731237	PM TRES CORACOE/MG	367.257,68	31.780,65	200.000,00	367.257,68	31-dez-09	31-dez-12	1 - Adimplente
2	0314238-96	731246	PM JANAUBA/MG	1.000.000,00	41.732,88		1.000.000,00	30-dez-09	30-mar-12	1 - Adimplente
2	0314237-82	731247	PM W.BRAZ/PR	292.500,00	7.500,00	101.390,83	292.500,00	31-dez-09	26-jul-12	1 - Adimplente
2	0314218-56	731250	PM BOM J PENHAH/MG	100.000,00	68.445,43	75.626,67	100.000,00	31-dez-09	30-mar-12	1 - Adimplente
2	0318116-15	731251	PM BARRA LONGA/MG	100.000,00	1.880,63		100.000,00	31-dez-09	30-set-12	1 - Adimplente
2	0314975-24	731252	PM CHACARA/MG	150.000,00	15.884,61	150.000,00	150.000,00	31-dez-09	30-set-12	1 - Adimplente
2	0314328-85	731254	PM M.BARBOSA/MG		3.000,00			31-dez-09	30-set-12	1 - Adimplente

				146.250,00		146.250,00	146.250,00			
2	0314908-09	731255	PM CRUZEIRO FOR/MG	97.500,00	3.370,00	55.880,50	97.500,00	31-dez-09	31-jul-12	1 - Adimplente
2	0314343-74	731256	PM MAR DE ESPAN/MG	146.250,00	25.311,83	146.250,00	146.250,00	31-dez-09	30-jun-12	1 - Adimplente
2	0314268-63	731257	PM DESCOBERTO/MG	150.000,00	4.500,00		150.000,00	31-dez-09	30-set-12	1 - Adimplente
2	0314298-27	731259	PM CAMPANHA/MG	225.400,00	6.962,96		225.400,00	31-dez-09	30-jun-12	1 - Adimplente
2	0314270-04	731260	PM PAINS/MG	195.000,00	56.356,05	195.000,00	195.000,00	31-dez-09	30-jun-12	1 - Adimplente
2	0314265-30	731261	PM CLARO POCOES/MG	165.000,00	26.980,53	56.578,33	165.000,00	31-dez-09	31-mar-12	1 - Adimplente
2	0314411-04	731262	PM C.DE JESUS/MG	150.000,00	7.500,00	62.020,00	300.000,00	30-dez-09	30-mar-12	1 - Adimplente
2	0314430-30	731263	PM FRANCISCO SA/MG	100.000,00	19.880,86	69.506,67	100.000,00	30-dez-09	30-mar-12	1 - Adimplente
2	0314216-37	731267	PM RIO PARDO MI/MG	100.000,00	2.050,00	36.973,33	100.000,00	31-dez-09	30-jul-12	1 - Adimplente
2	0314235-64	731270	PM IBIA/MG	1.470.000,00	145.772,55	453.027,33	1.470.000,00	31-dez-09	31-jul-12	1 - Adimplente
2	0314973-05	731271	PM VILA VELHA/ES	975.000,00	85.000,00	351.520,00	975.000,00	31-dez-09	30-mar-12	1 - Adimplente
2	0314865-96	731273	PM ECOPORANGA/ES	100.000,00	13.618,57	56.446,67	100.000,00	31-dez-09	01-dez-12	1 - Adimplente
2	0314974-19	731274	PM SAO MATEUS/ES	243.750,00	103.250,00	81.216,46	243.750,00	31-dez-09	30-mar-12	1 - Adimplente
2	0314222-15	731275	PM MONTANHA/ES	100.000,00	5.000,00	33.726,67	100.000,00	31-dez-09	01-dez-12	1 - Adimplente
2	0314332-44	731278	PM E.P.FRONTIM/RJ	195.000,00	5.000,00		195.000,00	31-dez-09	29-mai-12	1 - Adimplente
2	0314928-49	731279	PM C MACACU -RJ/RJ	480.451,38	42.743,93	167.613,47	487.500,00	31-dez-09	30-jun-12	1 - Adimplente
2	0315762-86	731280	PM NILOPOLIS-RJ/RJ	97.500,00	10.900,00	41.856,75	97.500,00	31-dez-09	25-mai-12	1 - Adimplente
2	0314923-99	731283	PM V. REDONDA/RJ	93.600,00	137.274,16	17.596,80	93.600,00	31-dez-09	01-mar-12	1 - Adimplente
2	0314922-85	731285	PM V. REDONDA/RJ	93.600,00	184.948,50	22.414,08	93.600,00	31-dez-09	29-fev-12	1 - Adimplente

2	0315331-68	731286	PM V. REDONDA/RJ	93.600,00	144.516,39		93.600,00	31-dez-09	30-abr-12	1 - Adimplente
2	0314924-02	731287	PM V. REDONDA/RJ	93.600,00	120.008,24		93.600,00	31-dez-09	26-jun-12	1 - Adimplente
2	0314879-57	731290	PM QUEIMADOS/RJ	292.500,00	25.434,78	107.152,50	292.500,00	31-dez-09	28-mai-12	1 - Adimplente
2	0314326-67	731292	PM ITAITINGA/CE	280.000,00	7.000,00		280.000,00	31-dez-09	30-mar-13	1 - Adimplente
2	0314473-55	731294	PM BARRETOS/SP	146.250,00	13.859,40	70.551,00	146.250,00	31-dez-09	20-dez-12	1 - Adimplente
2	0314425-67	731295	PM BARRETOS/SP	97.500,00	14.374,17	67.500,00	97.500,00	31-dez-09	20-jan-12	1 - Adimplente
2	0314536-00	731297	PM CACAPAVA/SP	146.250,00	16.250,00		146.250,00	31-dez-09	30-ago-12	1 - Adimplente
2	0318112-79	731298	PM STO.ANTONIO/SP	243.750,00	7.538,70	134.761,25	243.750,00	31-dez-09	30-abr-13	1 - Adimplente
2	0314507-50	731299	PM PONTAL/SP	200.000,00	11.100,00	67.533,33	200.000,00	31-dez-09	26-set-12	1 - Adimplente
2	0314357-47	731300	PM LUIS ANTONIO/SP	97.500,00	2.404,53		97.500,00	31-dez-09	30-out-12	1 - Adimplente
2	0314997-83	731301	PM ARACATUBA/SP	130.000,00	20.000,00	130.000,00	130.000,00	31-dez-09	05-mai-12	1 - Adimplente
2	0315764-03	731302	PM PIRASSUNUNGA/SP	97.500,00	7.835,05		97.500,00	31-dez-09	31-dez-12	1 - Adimplente
2	0314501-95	731303	PM S SEBASTIAO/SP	224.250,00	34.765,10	78.143,65	224.250,00	31-dez-09	30-jun-12	1 - Adimplente
2	0314525-72	731304	PM S.J.R.PARDO/SP	195.000,00	94.417,72	39.005,67	195.000,00	31-dez-09	30-jun-12	1 - Adimplente
2	0314977-42	731305	PM SUMARE/SP	900.000,00	100.000,00		900.000,00	31-dez-09	31-out-11	1 - Adimplente
2	0314400-76	731307	PM S.B.D'OESTE/SP	97.500,00	58.473,00	37.726,00	97.500,00	31-dez-09	24-jun-12	1 - Adimplente
2	0314531-50	731309	PM ITATIBA/SP	146.250,00	13.750,00	51.470,83	146.250,00	31-dez-09	31-jul-12	1 - Adimplente
2	0314386-99	731310	PM CAMPINAS/SP	7.000.000,00	1.536.867,99	3.731.000,00	7.000.000,00	31-dez-09	30-abr-12	1 - Adimplente
2	0314978-57	731311	PM PR.PRUDENTE/SP	1.600.000,00	134.133,16	680.000,00	1.600.000,00	31-dez-09	05-mai-12	1 - Adimplente
2	0314880-85	731313	PM CORREIA PINT/SC		35.006,45			31-dez-09	30-dez-12	1 - Adimplente

				146.250,00		30.658,25	146.250,00			
2	0314231-26	731314	PM LONDRINA/PR	100.301,32	21.822,85	80.301,32	100.301,32	31-dez-09	31-dez-12	1 - Adimplente
2	0314363-25	731315	PM LONDRINA/PR	1.755.000,00	165.762,14	478.594,00	1.755.000,00	31-dez-09	30-jun-12	1 - Adimplente
2	0314468-81	731316	PM C.G.DO SUL/PR	100.000,00	18.572,04	37.140,00	100.000,00	31-dez-09	30-jun-12	1 - Adimplente
2	0314392-77	731317	PM PALOTINA/PR	150.000,00	7.405,62	108.980,00	150.000,00	31-dez-09	31-mai-12	1 - Adimplente
2	0314220-98	731318	PM PALOTINA/PR	250.000,00	18.500,00	245.383,33	250.000,00	31-dez-09	31-mai-12	1 - Adimplente
2	0314233-44	731319	PM MARIALVA/PR	200.000,00	5.000,00	100.000,00	200.000,00	31-dez-09	30-jun-12	1 - Adimplente
2	0314976-38	731320	PM IBAITI/PR	450.000,00	165.480,11	201.180,00	450.000,00	31-dez-09	24-jun-12	1 - Adimplente
2	0314459-70	731323	PM GOIO-ERE -PR/PR	300.000,00	17.629,19	168.000,00	300.000,00	31-dez-09	30-jun-12	1 - Adimplente
2	0314232-30	731324	PM GOIO-ERE -PR/PR	97.500,00	25.272,84	76.161,00	97.500,00	31-dez-09	30-jun-12	1 - Adimplente
2	0314523-53	731325	PM TUNAPOLIS/SC	146.250,00	12.327,21		146.250,00	31-dez-09	31-mar-11	1 - Adimplente
2	0314335-78	731327	PM ORLEANS/SC	100.000,00	5.000,00		200.000,00	31-dez-09	31-dez-11	1 - Adimplente
2	0314431-44	731329	PM MORRO FUMACA/SC	300.000,00	15.000,00		300.000,00	31-dez-09	31-dez-12	1 - Adimplente
2	0314462-25	731330	PM ABELARDO LUZ/SC	160.000,00	20.000,00	61.696,00	160.000,00	31-dez-09	31-mar-12	1 - Adimplente
2	0314337-96	731332	PM S.DOMINGOS/SC	170.000,00	72.210,20		170.000,00	31-dez-09	31-mar-12	1 - Adimplente
2	0314380-33	731334	PM PINHALZINHO/SC	292.500,00	18.566,29	252.993,00	292.500,00	31-dez-09	30-mar-12	1 - Adimplente
2	0314927-35	731336	PM CACADOR - SC/SC	195.000,00	75.573,12	115.000,00	195.000,00	31-dez-09	30-mar-12	1 - Adimplente
2	0314407-44	731338	PM S.D.ARAGUAIA/PA	224.250,00	71.737,00	86.500,70	224.250,00	30-dez-09	29-abr-12	1 - Adimplente
2	0314897-79	731341	PM D.FRANCISCA/RS	195.000,00	7.500,00	90.389,00	195.000,00	31-dez-09	30-nov-12	1 - Adimplente
2	0314250-65	731342	PM FONTOURA XAV/RS	350.000,00	88.800,00	211.936,67	350.000,00	31-dez-09	30-jun-12	1 - Adimplente

2	0314535-97	731343	PM T.PORTELA/RS	200.000,00	72.127,30		200.000,00	31-dez-09	30-nov-12	1 - Adimplente
2	0314867-13	731344	PM MARIANO MORO/RS	100.000,00	10.324,85		100.000,00	31-dez-09	30-mai-12	1 - Adimplente
2	0314529-17	731345	PM COLORADO/RS	97.500,00	7.500,00	85.312,50	97.500,00	31-dez-09	30-mai-12	1 - Adimplente
2	0314242-56	731346	PM MACHADINHO/RS	150.000,00	50.353,74	75.000,00	150.000,00	31-dez-09	30-mai-12	1 - Adimplente
2	0314864-81	731347	PM IBIACA/RS	150.000,00	8.120,94	64.770,00	150.000,00	31-dez-09	30-mar-12	1 - Adimplente
2	0317092-11	731348	PM CONSTANTINA/RS	500.000,00	79.990,77	251.166,67	500.000,00	31-dez-09	30-mai-12	1 - Adimplente
2	0314283-52	731349	PM RONDA ALTA/RS	148.410,00	38.649,26	67.902,57	148.410,00	31-dez-09	31-mar-12	1 - Adimplente
2	0314285-71	731350	PM RONDA ALTA/RS	150.000,00	8.407,02	41.380,00	150.000,00	31-dez-09	31-mar-12	1 - Adimplente
2	0314263-11	731351	PM ALEGRETE/RS	1.500.000,00	65.218,00	515.000,00	1.500.000,00	31-dez-09	22-fev-13	1 - Adimplente
2	0314347-10	731352	PM ROSARIO SUL/RS	195.000,00	13.333,32	64.971,33	195.000,00	31-dez-09	09-jul-12	1 - Adimplente
2	0314994-50	731353	PM SANTA ROSA/RS	134.400,00	5.600,00	49.217,28	134.400,00	31-dez-09	30-mai-12	1 - Adimplente
2	0314541-75	731354	PM CANELA/RS	280.000,00	30.000,00	102.330,67	280.000,00	31-dez-09	30-out-12	1 - Adimplente
2	0314543-93	731356	PM SERAF.CORREA/RS	339.000,00	386.940,39	161.816,00	339.000,00	31-dez-09	30-set-12	1 - Adimplente
2	0314436-96	731357	PM CACEQUI/RS	150.000,00	6.000,00	54.590,00	150.000,00	31-dez-09	04-jun-12	1 - Adimplente
2	0314457-52	731358	PM LIBERATO SAL/RS	105.000,00	2.120,00		105.000,00	31-dez-09	30-mai-12	1 - Adimplente
2	0314290-44	731359	PM LIBERATO SAL/RS	135.000,00	15.149,48	70.000,00	135.000,00	31-dez-09	30-nov-11	1 - Adimplente
2	0314289-16	731360	PM LIBERATO SAL/RS	135.000,00	13.118,39	70.000,00	135.000,00	31-dez-09	30-mar-12	1 - Adimplente
2	0314286-85	731361	PM NONOAI/RS	140.000,00	79.777,35	139.496,00	140.000,00	31-dez-09	31-ago-12	1 - Adimplente
2	0314540-61	731362	PM PINHAL RS/RS	140.000,00	8.464,46		140.000,00	31-dez-09	31-ago-11	1 - Adimplente
2	0314281-33	731363	PM V.ALEGRE/RS		16.112,25			31-dez-09	31-dez-11	1 - Adimplente

				150.000,00			150.000,00			
2	0314539-32	731364	PM C.BORGES/RS	130.000,00	10.260,05		130.000,00	31-dez-09	30-out-11	1 - Adimplente
2	0315765-18	731368	PM EREBANGO/RS	100.000,00	77.798,97	75.753,33	100.000,00	31-dez-09	28-fev-12	1 - Adimplente
2	0314866-09	731371	PM PONTE PRETA/RS	150.000,00	181.917,37	90.290,00	150.000,00	31-dez-09	31-dez-12	1 - Adimplente
2	0314513-37	731372	PM IPUACU/SC	146.250,00	43.750,00	54.892,50	146.250,00	31-dez-09	30-mar-12	1 - Adimplente
2	0314959-20	731704	PM SAO SEBASTIA/TO	97.500,00	3.000,00	32.588,33	97.500,00	26-jan-10	26-abr-12	1 - Adimplente
2	0314966-13	731705	PM PTE ALTA BJ/TO	146.250,00	11.424,71	146.250,00	146.250,00	31-dez-09	30-jun-12	1 - Adimplente
2	0314902-44	731706	PM TRINDADE -GO/GO	195.000,00	8.125,00	74.191,00	195.000,00	31-dez-09	31-dez-12	1 - Adimplente
2	0314969-45	731707	PM BRASNORTE/MT	97.500,00	42.413,16	97.500,00	97.500,00	31-dez-09	30-abr-12	1 - Adimplente
2	0314937-51	731708	PM TOCOS DO MOG/MG	146.250,00	2.736,10	133.731,00	146.250,00	31-dez-09	30-jun-12	1 - Adimplente
2	0314949-94	731710	PM L.RODRIGUES/MA	243.750,00	5.000,00	31.809,38	243.750,00	31-dez-09	31-out-12	1 - Adimplente
2	0314964-95	731711	PM B.DO OURO/TO	146.250,00	2.984,69	54.473,25	146.250,00	31-dez-09	31-mar-13	1 - Adimplente
2	0314957-02	731712	PM MATOES NORTE/MA	243.750,00	5.000,00	4.387,50	243.750,00	31-dez-09	31-out-12	1 - Adimplente
2	0314899-97	731713	PM P.DE GOIAS/GO	195.000,00	5.000,00	67.506,33	195.000,00	31-dez-09	30-abr-12	1 - Adimplente
2	0314971-88	731715	PM S.PEDRO MISS/RS	195.000,00	30.000,00		195.000,00	31-dez-09	31-dez-11	1 - Adimplente
2	0314886-49	731720	ESPORTE/MA	9.750.000,00	1.111.112,00		9.750.000,00	31-dez-09	30-nov-12	1 - Adimplente
2	0314940-06	731722	PM ARAIOSES/MA	390.000,00	4.000,00	144.274,00	390.000,00	20-jul-10	31-jul-12	1 - Adimplente
2	0314918-24	731723	PM AMARANTE/PI	292.500,00	7.500,00		292.500,00	31-dez-09	30-ago-12	1 - Adimplente
2	0314910-41	731724	CHA PRETA/AL	117.000,00	3.000,00		117.000,00	31-dez-09	26-dez-12	1 - Adimplente
2	0314909-13	731725	CHA PRETA/AL	390.000,00	13.377,37		390.000,00	31-dez-09	26-dez-12	1 - Adimplente

2	0314903-59	731727	CHA PRETA/AL	507.000,00	12.675,00		507.000,00	31-dez-09	26-dez-12	1 - Adimplente
2	0314934-27	731729	PM ENG NAVARRO/MG	97.500,00	5.657,72	52.299,00	97.500,00	31-dez-09	31-mar-12	1 - Adimplente
2	0314933-13	731731	PM CONC PEDRAS/MG	97.500,00	49.938,78	61.496,50	97.500,00	31-dez-09	15-set-12	1 - Adimplente
2	0314960-59	731732	PM RESSAQUINHA/MG	215.000,00	12.017,27	98.513,00	215.000,00	31-dez-09	31-mar-12	1 - Adimplente
2	0314932-09	731733	PM PERDIZES/MG	313.043,23	6.388,64	106.938,46	331.500,00	31-dez-09	30-jul-12	1 - Adimplente
2	0314930-82	731734	PM COQUEIRAL-MG/MG	97.500,00	88.117,84	33.748,58	97.500,00	31-dez-09	30-jul-12	1 - Adimplente
2	0314954-70	731735	PM ALTEROSA/MG	195.000,00	254.199,32	135.473,00	195.000,00	31-dez-09	30-jun-12	1 - Adimplente
2	0314939-79	731739	PM VESPASIANO/MG	700.000,00	86.553,69	247.286,67	700.000,00	31-dez-09	31-mar-12	1 - Adimplente
2	0314901-30	731741	PM CEZARINA/GO	97.500,00	10.000,00	55.731,00	97.500,00	31-dez-09	31-mar-12	1 - Adimplente
2	0314955-85	731743	PM VILA VELHA/ES	195.000,00	17.000,00	64.873,83	195.000,00	31-dez-09	30-mar-13	1 - Adimplente
2	0314898-83	731745	PM ITAPERUNA/RJ	146.250,00	12.750,00	62.517,00	146.250,00	31-dez-09	31-jan-12	1 - Adimplente
2	0314935-32	731746	PM MARICA/RJ	286.941,77	33.539,31	117.416,57	286.941,77	31-dez-09	28-mar-13	1 - Adimplente
2	0314942-24	731748	PM RESENDE/RJ	146.250,00	16.700,33		146.250,00	31-dez-09	30-mai-12	1 - Adimplente
2	0314931-96	731749	PM VASSOURAS/RJ	146.250,00	11.812,01	53.225,26	146.250,00	31-dez-09	27-jun-12	1 - Adimplente
2	0314963-81	731750	PM BREU BRANCO/PA	243.750,00	19.315,50	15.918,96	243.750,00	31-dez-09	30-set-12	1 - Adimplente
2	0314944-42	731752	PM ST GERTRUDES/SP	487.500,00	152.798,52	100.000,00	487.500,00	31-dez-09	24-abr-12	1 - Adimplente
2	0314972-92	731755	PM BOTUCATU/SP	487.500,00	54.299,87	387.500,00	487.500,00	31-dez-09	20-ago-12	1 - Adimplente
2	0314920-67	731756	PM GUARARAPES/SP	97.500,00	51.763,46	35.035,58	97.500,00	31-dez-09	05-mai-12	1 - Adimplente
2	0314921-71	731757	PM PENAPOLIS/SP	97.500,00	11.172,82	6.764,25	97.500,00	31-dez-09	05-jun-12	1 - Adimplente
2	0314919-38	731758	PM S J BARRA/SP		10.000,00			31-dez-09	31-mar-12	1 - Adimplente

				97.500,00		58.636,50	97.500,00			
2	0314887-54	731759	PM SAO TOME -PR/PR	97.500,00	3.000,00	40.261,00	97.500,00	31-dez-09	30-jun-12	1 - Adimplente
2	0314891-13	731760	PM JAPURA/PR	97.500,00	3.000,00	37.069,50	97.500,00	31-dez-09	30-jun-12	1 - Adimplente
2	0314970-74	731761	PM CASCAVEL -PR/PR	487.500,00	612.000,00	165.805,83	487.500,00	31-dez-09	31-out-12	1 - Adimplente
2	0314889-72	731762	PM CIANORTE/PR	97.500,00	41.595,57	68.874,00	97.500,00	31-dez-09	30-jun-12	1 - Adimplente
2	0314894-45	731763	PM MARILUZ/PR	97.500,00	9.702,26	18.505,50	97.500,00	31-dez-09	30-jun-12	1 - Adimplente
2	0314896-65	731765	PM F.ALVES/PR	487.500,00	15.000,00	487.500,00	487.500,00	31-dez-09	30-jun-12	1 - Adimplente
2	0314900-26	731766	PM SEARA/SC	292.500,00	109.993,25	14.067,17	292.500,00	31-dez-09	31-mar-12	1 - Adimplente
2	0314943-38	731767	PM S.PEDRO SUL/RS	97.500,00	223.271,63	74.392,50	97.500,00	31-dez-09	14-dez-12	1 - Adimplente
2	0314952-52	731769	PM CONSTANTINA/RS	97.500,00	5.173,97	48.750,00	97.500,00	31-dez-09	30-nov-11	1 - Adimplente
2	0314938-65	731770	PM PAROBE/RS	97.500,00	2.500,00	37.154,00	97.500,00	31-dez-09	30-dez-12	1 - Adimplente
2	0314961-63	731772	PM TAQUARUCU/RS	97.500,00	4.008,57	48.750,00	97.047,98	31-dez-09	31-dez-11	1 - Adimplente
2	0314951-47	731773	PM NOVO BARREIR/RS	97.500,00	2.500,00		97.500,00	31-dez-09	31-mar-12	1 - Adimplente
2	0314953-66	731774	PM AMETISTA DO/RS	97.500,00	9.440,46		97.500,00	31-dez-09	31-dez-12	1 - Adimplente
2	0314895-51	731776	PM F.R.GRANDE/PR	97.500,00	27.428,04	19.568,25	97.500,00	31-dez-09	30-mar-12	1 - Adimplente
2	0341263-89	732788	PM AGUDO/RS	97.500,00	96.623,56	30.000,00	97.500,00	13-dez-10	30-out-13	1 - Adimplente
2	0324879-61	734264	PM PORTO FERREI/SP	1.000.000,00	89.435,44	415.800,00	1.000.000,00	17-set-10	30-dez-12	1 - Adimplente
2	0324877-42	734266	PM POA/SP	1.500.000,00	300.521,23		1.500.000,00	25-out-10	25-out-13	1 - Adimplente
2	0324874-19	734269	PM SANTOS/SP	278.967,00	26.898,93		278.967,00	01-jul-10	30-jun-12	1 - Adimplente
2	0325046-15	734503	PM BARRA COQUEI/SE	780.000,00	24.000,00		780.000,00	21-jun-10	15-jun-12	1 - Adimplente

2	0325068-86	734505	PM TAPERA - RS/RS	97.500,00	80.313,37		97.500,00	29-jul-10	30-jul-12	1 - Adimplente
2	0325061-16	734508	PM POCO VERDE/SE	780.000,00	24.000,00	266.968,00	780.000,00	14-out-10	30-out-12	1 - Adimplente
2	0325063-34	734510	PM CUJUBIM/RO	97.500,00	2.500,00		97.500,00	07-jul-10	30-out-12	1 - Adimplente
2	0325064-48	734511	PM SANTA LUZIA/RO	97.500,00	20.154,32	19.500,00	97.500,00	03-dez-10	30-out-12	1 - Adimplente
2	0325065-54	734512	PM SAO MIGUEL/RO	234.000,00	5.592,65	46.800,00	234.000,00	30-jun-10	30-out-12	1 - Adimplente
2	0325315-79	734556	PM RESENDE/RJ	285.201,63	25.678,72		273.000,00	16-dez-10	16-fev-12	1 - Adimplente
2	0325301-16	734559	PM LAPAO/BA	146.250,00	3.750,00	29.250,00	146.250,00	24-set-10	05-nov-12	1 - Adimplente
2	0325359-06	734560	PM ITAP PAULIST/SP	195.000,00	8.000,00		195.000,00	09-jun-10	30-nov-12	1 - Adimplente
2	0325289-58	734563	PM URUGUAIANA/RS	97.500,00	46.426,20		97.500,00	31-ago-10	15-abr-12	1 - Adimplente
2	0325281-75	734566	PM BREJO SANTO/CE	341.250,00	37.958,20	170.625,00	341.250,00	10-jun-10	28-fev-13	1 - Adimplente
2	0325379-46	734569	PM E.T.DE EMBU/SP	146.250,00	12.750,00		146.250,00	02-ago-10	26-abr-12	1 - Adimplente
2	0325347-52	734574	PM MORMACO/RS	243.750,00	6.250,00		243.750,00	28-jul-10	30-jul-12	1 - Adimplente
2	0325377-28	734575	PM P.GETULIO/SC	195.000,00	16.320,00		195.000,00	29-set-10	30-nov-13	1 - Adimplente
2	0325366-90	734590	PM PORTO FERREI/SP	292.500,00	25.498,52		292.500,00	17-set-10	30-dez-12	1 - Adimplente
2	0325309-90	734592	PM ARROIO TIGRE/RS	195.000,00	5.000,00	194.584,00	195.000,00	10-jun-10	27-jun-12	1 - Adimplente
2	0325306-68	734595	PM DE S.MARCOS/RS	195.000,00	5.000,00		195.000,00	02-set-10	30-set-12	1 - Adimplente
2	0325305-54	734597	PM VERANOPOLIS/RS	97.500,00	21.827,28		97.500,00	30-nov-10	30-mai-12	1 - Adimplente
2	0325303-34	734600	PM VARZEA DO PO/BA	390.000,00	10.000,00	78.000,00	390.000,00	07-jun-10	05-set-12	1 - Adimplente
2	0325363-67	734602	PM PRATANIA/SP	146.250,00	6.743,39		146.250,00	22-dez-10	20-abr-13	1 - Adimplente
2	0325299-73	734604	PM IRECE - BA/BA		8.750,00			25-nov-10	05-nov-12	1 - Adimplente

				146.250,00		29.250,00	146.250,00			
2	0325298-69	734605	PM IBIPEBA/BA	146.250,00	3.750,00		146.250,00	22-dez-10	05-set-12	1 - Adimplente
2	0325361-48	734609	PM B JESUS PERD/SP	97.500,00	45.384,94		97.500,00	22-dez-10	30-mar-13	1 - Adimplente
2	0325295-36	734610	PM BANZAE/BA	146.250,00	3.750,00	29.250,00	146.250,00	29-jul-10	05-mar-12	1 - Adimplente
2	0325294-21	734612	PM CICERO DANTA/BA	146.250,00	3.062,00		146.250,00	04-jun-10	05-set-12	1 - Adimplente
2	0325293-17	734613	PM SAO GABRIEL/BA	146.250,00	3.275,00	29.250,00	146.250,00	24-dez-10	05-mar-12	1 - Adimplente
2	0325357-89	734616	PM JAU/SP	195.000,00	18.002,98		390.000,00	29-dez-10	20-ago-13	1 - Adimplente
2	0325356-75	734618	PM S.A.PINHAL/SP	97.500,00	4.600,00		97.500,00	16-jun-10	30-nov-11	1 - Adimplente
2	0325355-61	734619	PM TUNAPOLIS/SC	146.250,00	9.249,92		146.250,00	26-nov-10	26-mar-12	1 - Adimplente
2	0325354-56	734621	PM CUNHA PORA/SC	146.250,00	32.669,02		146.250,00	23-dez-10	23-mar-12	1 - Adimplente
2	0325353-41	734622	PM LAURENTINO/SC	243.750,00	16.250,00	181.805,00	243.750,00	06-ago-10	30-out-12	1 - Adimplente
2	0325287-39	734624	PM PORTO ACRE/AC	292.500,00	5.969,39	58.500,00	292.500,00	13-set-10	28-set-12	1 - Adimplente
2	0325352-37	734625	PM STO.ANTONIO/SP	195.000,00	4.000,00	76.076,00	195.000,00	31-ago-10	31-out-12	1 - Adimplente
2	0325284-06	734627	PM MARICA/RJ	341.250,00	34.157,79		341.250,00	02-dez-10	25-mai-12	1 - Adimplente
2	0325283-93	734628	PM AROAZES/PI	585.000,00	18.093,00		585.000,00	22-nov-10	11-nov-12	1 - Adimplente
2	0325279-32	734632	PM MORRINHOS/CE	341.250,00	6.965,00		341.250,00	11-jun-10	11-ago-12	1 - Adimplente
2	0325278-28	734633	PM VARZEA ALEGR/CE	243.750,00	25.196,05		243.750,00	26-jul-10	26-mar-13	1 - Adimplente
2	0325275-97	734636	PM PLACIDO CAST/AC	292.500,00	6.200,00	58.500,00	292.500,00	15-dez-10	13-jul-12	1 - Adimplente
2	0325375-00	734640	PM AGROLANDIA/SC	97.500,00	2.500,00		97.500,00	21-out-10	30-nov-12	1 - Adimplente
2	0325374-96	734641	PM B.BARRA SUL/SC	97.500,00	2.500,00		97.500,00	17-dez-10	30-jun-12	1 - Adimplente

2	0325371-64	734645	PM IMBUIA/SC	97.500,00	19.230,46		97.500,00	06-set-10	30-out-12	1 - Adimplente
2	0325342-00	734646	PM HORIZONTE/CE	390.000,00	182.144,93	171.886,00	390.000,00	15-jun-10	15-ago-12	1 - Adimplente
2	0325341-97	734647	PM ALPESTRE/RS	292.500,00	63.961,45	254.787,00	292.500,00	11-jun-10	30-jun-12	1 - Adimplente
2	0325339-55	734649	PM PARAZINHO/RN	390.000,00	40.450,28	78.000,00	390.000,00	11-jun-10	10-ago-12	1 - Adimplente
2	0325370-50	734651	PM NOVA INDEPEN/SP	97.500,00	28.369,12	46.046,00	97.500,00	25-ago-10	05-ago-12	1 - Adimplente
2	0325337-36	734652	PM ITAITINGA/CE	243.750,00	4.975,00		243.750,00	17-jun-10	03-dez-12	1 - Adimplente
2	0325334-03	734655	PM SERRINHA/RN	136.500,00	5.000,00	27.300,00	136.500,00	07-jun-10	30-jun-12	1 - Adimplente
2	0325333-90	734656	PM TRES CACHOEI/RS	97.500,00	10.000,00	35.624,42	97.500,00	04-nov-10	30-dez-12	1 - Adimplente
2	0325330-68	734660	PM JARDIM SERID/RN	97.500,00	5.500,00	46.709,00	97.500,00	02-dez-10	10-jul-12	1 - Adimplente
2	0325329-39	734661	PM EQUADOR/RN	136.500,00	7.000,00	27.300,00	136.500,00	01-dez-10	10-jul-12	1 - Adimplente
2	0325328-25	734662	PM LIBERATO SAL/RS	146.250,00	3.750,00		146.250,00	10-dez-10	30-dez-12	1 - Adimplente
2	0325325-94	734664	PM SEN ELOI SOU/RN	136.500,00	4.095,00		136.500,00	02-dez-10	10-jun-12	1 - Adimplente
2	0325368-17	734669	PM CEL. MACEDO/SP	97.500,00	7.180,00		97.500,00	30-dez-10	20-mar-13	1 - Adimplente
2	0325320-42	734671	PM RESENDE/RJ	97.500,00	11.069,04		97.500,00	16-dez-10	16-out-12	1 - Adimplente
2	0325319-14	734673	PM RESENDE/RJ	94.148,11	8.186,79	18.829,62	94.148,11	16-dez-10	30-set-12	1 - Adimplente
2	0325314-64	734676	PM FARROUPILHA/RS	97.500,00	93.080,06		97.500,00	11-out-10	30-dez-12	1 - Adimplente
2	0325523-94	734886	PM ROSEIRA/SP	195.000,00	25.094,01		195.000,00	23-jul-10	23-fev-13	1 - Adimplente
2	0325525-12	734891	PM APARECIDA/SP	195.000,00	6.919,53		195.000,00	05-ago-10	30-mar-12	1 - Adimplente
2	0325526-26	734893	PM PIQUETE/SP	195.000,00	4.566,45		195.000,00	30-ago-10	30-mar-12	1 - Adimplente
2	0325531-91	734898	PM POCO VERDE/SE		172.523,81			02-ago-10	30-jun-12	1 - Adimplente

				390.000,00		237.874,00	390.000,00			
2	0325532-04	734899	PM N.PETROPOLIS/RS	97.500,00	73.271,49	47.001,50	97.500,00	14-set-10	30-abr-12	1 - Adimplente
2	0325533-18	734900	PM LORENA/SP	195.000,00	17.000,00		195.000,00	30-jun-10	30-jan-13	1 - Adimplente
2	0325536-41	734903	PM DE TANABI/SP	136.500,00	10.523,19	87.387,30	136.500,00	16-dez-10	20-mai-12	1 - Adimplente
2	0325537-56	734904	PM ILOPOLIS RS/RS	195.000,00	5.000,00	134.212,00	195.000,00	09-jun-10	30-mai-12	1 - Adimplente
2	0325538-60	734905	PM MARIALVA/PR	97.500,00	108.151,65	35.379,50	97.500,00	17-set-10	28-fev-13	1 - Adimplente
2	0325539-74	734906	PM VALENTE/BA	195.000,00	5.000,00		195.000,00	29-jun-10	05-nov-12	1 - Adimplente
2	0325542-29	734909	PM MONTANHA/ES	195.000,00	4.000,00		195.000,00	12-ago-10	30-nov-12	1 - Adimplente
2	0325545-53	734912	PM OLINDINA/BA	195.000,00	12.145,00		195.000,00	15-jul-10	05-jul-12	1 - Adimplente
2	0325546-67	734913	PM MANDURI/SP	97.500,00	19.313,55	19.500,00	97.500,00	22-dez-10	20-out-13	1 - Adimplente
2	0325548-85	734915	PM LENCOIS/BA	146.250,00	3.750,00	29.250,00	175.500,00	23-jul-10	05-nov-12	1 - Adimplente
2	0325549-99	734916	PM DIAMANTE SUL/PR	97.500,00	7.500,00	30.000,00	97.500,00	01-jul-10	01-jul-12	1 - Adimplente
2	0325550-38	734917	PM NOVA ERECHIM/SC	97.500,00	6.500,00	19.500,00	97.500,00	31-ago-10	31-mar-12	1 - Adimplente
2	0325555-80	734922	PM CAMBE/PR	146.250,00	13.750,00		146.250,00	30-dez-10	30-jun-12	1 - Adimplente
2	0325557-07	734925	PM AGUIA BRANCA/ES	243.750,00	9.963,36		243.750,00	11-jun-10	30-nov-12	1 - Adimplente
2	0325558-11	734926	PM JURANDA/PR	195.000,00	11.000,00	99.892,00	195.000,00	24-set-10	30-mar-13	1 - Adimplente
2	0325560-54	734928	PM CEL EZEQUIEL/RN	136.500,00	2.800,00	27.300,00	136.500,00	22-set-10	20-jun-12	1 - Adimplente
2	0325561-68	734929	PM Q.NOVEMBRO/RS	146.250,00	3.750,00		146.250,00	28-jul-10	30-jul-12	1 - Adimplente
2	0325564-90	734932	PM SALTINHO/SP	121.875,00	21.105,00	121.875,00	121.875,00	03-set-10	30-jun-12	1 - Adimplente
2	0325566-18	734934	PM VICENTE DUTR/RS	195.000,00	5.000,00	82.849,00	195.000,00	10-jun-10	30-abr-12	1 - Adimplente

2	0326198-70	735431	PM SAO FELIPE/RO	165.750,00	4.250,00	33.150,00	165.750,00	16-set-10	30-out-12	1 - Adimplente
2	0326192-14	735432	PM COSTA MARQUE/RO	146.250,00	65.786,00	29.250,00	146.250,00	03-ago-10	30-out-12	1 - Adimplente
2	0326191-00	735433	PM SAO FRANCISC/RO	263.250,00	6.750,00		263.250,00	31-dez-10	30-out-12	1 - Adimplente
2	0326205-65	735434	PM PARACURU/CE	400.000,00	8.200,00	80.000,00	400.000,00	11-jun-10	30-set-12	1 - Adimplente
2	0326201-27	735438	PM BARAO/RS	97.500,00	16.000,00	50.505,00	97.500,00	02-dez-10	30-jan-13	1 - Adimplente
2	0326223-86	735452	PM SERINGUEIRAS/RO	146.250,00	3.750,00	29.250,00	146.250,00	01-jul-10	30-out-12	1 - Adimplente
2	0326221-68	735454	GLORIA D'OESTES/MT	146.250,00	5.850,00		146.250,00	16-dez-10	09-dez-12	1 - Adimplente
2	0326220-54	735455	PM S R VITERBO/SP	146.005,30	2.979,70	29.250,00	146.250,00	04-nov-10	01-jul-12	1 - Adimplente
2	0326224-90	735460	PM MONTE NEGRO/RO	234.000,00	42.755,38	102.102,00	234.000,00	10-set-10	30-out-12	1 - Adimplente
2	0326214-75	735461	PM RIB POMBAL/BA	1.500.000,00	34.000,00	300.000,00	1.500.000,00	28-jul-10	05-set-12	1 - Adimplente
2	0326211-42	735465	PM EREBANGO/RS	97.500,00	12.413,30	97.500,00	97.500,00	18-nov-10	30-jan-12	1 - Adimplente
2	0326210-38	735466	PM PIRACURUCA/PI	292.500,00	9.047,00		292.500,00	31-ago-10	30-ago-12	1 - Adimplente
2	0326209-00	735467	PM PASSAGEM/RN	195.000,00	9.000,00		195.000,00	14-jun-10	10-jun-12	1 - Adimplente
2	0326779-08	735872	PM CERQUEIRA CE/SP	146.250,00	3.743,53		146.250,00	22-dez-10	20-mar-13	1 - Adimplente
2	0326777-81	735874	PM JALES/SP	195.000,00	8.000,00		195.000,00	19-nov-10	20-abr-12	1 - Adimplente
2	0326773-43	735878	PM PAU FERROS/RN	243.750,00	6.250,00		487.500,00	22-jun-10	20-dez-12	1 - Adimplente
2	0326772-39	735879	PM CAARAPO/MS	97.500,00	10.000,00		97.500,00	21-dez-10	30-mar-13	1 - Adimplente
2	0326768-70	735883	PM AMARANTE/MA	292.500,00	7.500,00		292.500,00	23-dez-10	30-jun-12	1 - Adimplente
2	0326765-47	735888	PM RIACHO CRUZ/RN	370.500,00	9.520,00		370.500,00	03-dez-10	10-jul-12	1 - Adimplente
2	0326764-32	735890	PM S.JOSE UBA/RJ		13.750,00			24-dez-10	30-jan-12	1 - Adimplente

				146.250,00			146.250,00			
2	0326732-47	735892	PM SANTANA SAO/SE	243.750,00	6.250,00		243.750,00	06-set-10	30-ago-12	1 - Adimplente
2	0326731-33	735893	PM SERRA DO MEL/RN	97.500,00	5.000,00		97.500,00	11-jun-10	30-jun-12	1 - Adimplente
2	0326704-00	735894	PM NOVA SOURE/BA	97.500,00	2.500,00		97.500,00	24-nov-10	05-nov-12	1 - Adimplente
2	0326703-97	735896	PM SERRA NEGRA/RN	97.500,00	2.500,00	86.313,50	97.500,00	15-jun-10	10-out-12	1 - Adimplente
2	0326730-29	735897	PM SAO RAFAEL/RN	97.500,00	4.000,00	19.500,00	97.500,00	15-dez-10	20-jun-12	1 - Adimplente
2	0326729-92	735900	PM VENHA VER/RN	97.500,00	2.500,00	44.882,50	97.500,00	17-jun-10	20-jun-12	1 - Adimplente
2	0326728-88	735903	PM CACULE/BA	292.500,00	7.500,00		292.500,00	24-dez-10	30-nov-12	1 - Adimplente
2	0326727-74	735906	PM C. GRANDE/RN	126.750,00	3.250,00		126.750,00	30-jul-10	20-jun-12	1 - Adimplente
2	0326759-69	735907	PM COMODORO/MT	97.500,00	3.020,00		97.500,00	28-set-10	07-set-12	1 - Adimplente
2	0326697-16	735915	PM ROLIM MOURA/RO	97.500,00	4.540,82		195.000,00	31-dez-10	30-out-12	1 - Adimplente
2	0326756-36	735917	PM CASTELO/ES	341.250,00	43.246,22		341.250,00	23-jul-10	30-mar-13	1 - Adimplente
2	0326723-36	735919	PM PORTO GAUCHO/MT	146.250,00	2.985,00		146.250,00	15-jun-10	03-jun-12	1 - Adimplente
2	0326755-22	735920	PM GOIATINS/TO	195.000,00	7.974,80	82.342,00	195.000,00	16-jun-10	16-out-12	1 - Adimplente
2	0326944-08	735921	PM SALTO GRANDE/SP	195.000,00	48.075,32	39.000,00	195.000,00	22-set-10	20-ago-12	1 - Adimplente
2	0326753-03	735926	PM BREJO SANTO/CE	487.500,00	22.539,50		487.500,00	10-jun-10	10-fev-13	1 - Adimplente
2	0326948-45	735929	PM C. NOVOS /RN/RN	141.375,00	3.625,00		141.375,00	16-jun-10	20-dez-12	1 - Adimplente
2	0326719-77	735931	PM PEDRA GRANDE/RN	117.000,00	3.000,00	23.400,00	117.000,00	08-jul-10	10-ago-12	1 - Adimplente
2	0326752-90	735932	PM VOTUPORANGA/SP	975.000,00	300.000,00	195.000,00	975.000,00	02-dez-10	20-abr-12	1 - Adimplente
2	0326749-31	735938	PM OLHO BORGES/RN	195.000,00	5.000,00	39.000,00	195.000,00	28-jul-10	20-jun-12	1 - Adimplente

2	0326715-30	735939	PM COSTA MARQUE/RO	97.500,00	36.160,73	19.500,00	97.500,00	30-dez-10	30-out-12	1 - Adimplente
2	0326746-09	735944	PM S. MATOS -RN/RN	117.000,00	5.000,00		117.000,00	23-jun-10	20-jun-12	1 - Adimplente
2	0326712-07	735945	PM PIQUET CARN./CE	341.250,00	6.964,29	68.250,00	341.250,00	11-jun-10	11-jun-12	1 - Adimplente
2	0326745-96	735946	PM GUAIRACA -PR/PR	126.750,00	3.803,00		126.750,00	15-dez-10	30-jun-13	1 - Adimplente
2	0326744-81	735948	PM JUSSARA/PR	97.500,00	7.500,00		97.500,00	17-set-10	28-fev-13	1 - Adimplente
2	0326742-63	735952	PM BORDA DA MAT/MG	97.500,00	3.200,00		97.500,00	12-ago-10	30-dez-12	1 - Adimplente
2	0326708-47	735953	PM ITAPIOCA/CE	136.500,00	6.500,00		136.500,00	29-jun-10	29-ago-12	1 - Adimplente
2	0326707-33	735955	PM STA MARIA/RN	97.500,00	2.500,00	19.500,00	97.500,00	02-dez-10	10-jul-12	1 - Adimplente
2	0326947-31	735959	PM AMP. S. FRAN/SE	292.500,00	7.500,00		292.500,00	27-out-10	30-out-12	1 - Adimplente
2	0326946-27	735960	PM S.DOS PINTOS/RN	195.000,00	6.000,00		195.000,00	23-jun-10	20-jun-12	1 - Adimplente
2	0326958-73	736154	PM I.DO PIAUI/PI	117.000,00	2.390,00		117.000,00	17-set-10	30-ago-12	1 - Adimplente
2	0326957-69	736156	PM SAO JOAO DA/PI	117.000,00	2.390,00	23.400,00	117.000,00	21-dez-10	21-dez-12	1 - Adimplente
2	0326950-90	736163	PM SAO PEDRO/SP	200.000,00	5.000,00	40.000,00	200.000,00	29-jun-10	15-dez-12	1 - Adimplente
2	0326963-46	736164	PM S.J. AUSENTE/RS	150.000,00	3.061,22	60.120,00	150.000,00	01-nov-10	31-dez-12	1 - Adimplente
2	0326962-32	736165	PM INDAIATUBA/SP	975.000,00	375.085,54		975.000,00	20-jul-10	20-mar-12	1 - Adimplente
2	0326961-28	736166	PM IMPERATRIZ/MA	1.500.000,00	62.500,00		3.000.000,00	10-ago-10	30-ago-12	1 - Adimplente
2	0326959-87	736168	PM BOM JESUS/PI	117.000,00	3.619,00		117.000,00	07-dez-10	17-nov-12	1 - Adimplente
2	0327749-57	736738	PM LAGOAO/RS	97.500,00	24.389,50		97.500,00	23-set-10	23-set-12	1 - Adimplente
2	0327776-92	736739	PM CAXIAS - MA/MA	1.462.500,00	76.973,68		1.462.500,00	23-dez-10	30-jun-12	1 - Adimplente
2	0327725-71	736740	PM COLIDER/MT		21.767,67			14-jul-10	02-jul-12	1 - Adimplente

				195.000,00			195.000,00			
2	0327724-66	736742	PM IVAIPORA/PR	146.250,00	4.999,98		146.250,00	14-dez-10	30-jun-12	1 - Adimplente
2	0327754-32	736744	PM P. DE MAIO/PR	126.750,00	6.250,00		126.750,00	07-dez-10	31-mai-12	1 - Adimplente
2	0327723-52	736746	PM LONDRINA/PR	292.500,00	34.500,00		292.500,00	22-out-10	22-abr-12	1 - Adimplente
2	0327722-47	736748	PM LONDRINA/PR	292.500,00	34.500,00		292.500,00	22-out-10	22-abr-12	1 - Adimplente
2	0327770-36	736749	PM PALMEIRA/PR	97.500,00	8.016,75		97.500,00	01-dez-10	30-ago-12	1 - Adimplente
2	0327721-33	736751	PM LEOPOLIS/PR	146.250,00	5.000,00		146.250,00	19-nov-10	19-mai-12	1 - Adimplente
2	0327760-11	736754	PM NATALANDIA/MG	107.250,00	4.290,00		107.250,00	04-nov-10	30-mar-12	1 - Adimplente
2	0327753-28	736755	PM IVAIPORA/PR	117.000,00	2.811,35		117.000,00	12-nov-10	31-mai-12	1 - Adimplente
2	0327759-84	736758	PM NOVA UNIAO/RO	195.000,00	6.000,00		195.000,00	31-dez-10	30-out-12	1 - Adimplente
2	0327720-29	736759	PM CORBELIA/PR	97.500,00	4.950,00		97.500,00	26-jul-10	26-abr-12	1 - Adimplente
2	0327747-38	736764	PM CATURAI/GO	136.500,00	3.500,00		136.500,00	30-nov-10	30-nov-12	1 - Adimplente
2	0327743-92	736766	PM MOR. SALES/PR	97.500,00	6.364,00	51.291,50	97.500,00	11-nov-10	30-mai-13	1 - Adimplente
2	0327775-88	736767	PM CAMPO ALEGRE/GO	136.500,00	4.200,00		136.500,00	05-nov-10	30-abr-12	1 - Adimplente
2	0327766-77	736770	PM PORTEIRAO/GO	136.500,00	4.200,00		136.500,00	17-dez-10	30-dez-12	1 - Adimplente
2	0327765-63	736774	PM TURVANIA/GO	136.500,00	8.500,00		136.500,00	06-dez-10	28-jun-12	1 - Adimplente
2	0327764-58	736778	PM JUCURUTU/RN	282.750,00	7.250,00	56.550,00	282.750,00	02-set-10	10-jun-12	1 - Adimplente
2	0327773-69	736779	PM VALENTE/BA	146.250,00	3.750,00		146.250,00	01-jul-10	05-nov-12	1 - Adimplente
2	0327751-00	736782	PM VALENTE/BA	146.250,00	3.750,00		146.250,00	01-jul-10	05-nov-12	1 - Adimplente
2	0327706-44	736783	PM M.CHAPEU PIA/PI	682.500,00	21.109,00		682.500,00	16-nov-10	30-ago-12	1 - Adimplente

2	0327701-94	736784	PM MARACACUME/MA	487.500,00	12.500,00		487.500,00	27-dez-10	30-dez-12	1 - Adimplente
2	0327742-88	736787	PM ARAUCARIA/PR	97.500,00	9.000,00		97.500,00	22-dez-10	28-fev-12	1 - Adimplente
2	0327740-60	736792	PM MACUCO/RJ	390.000,00	8.400,00		390.000,00	29-out-10	28-jun-12	1 - Adimplente
2	0327713-36	736793	PM PATOS DE MIN/MG	97.500,00	8.500,00		97.500,00	10-set-10	30-jul-12	1 - Adimplente
2	0327712-22	736797	PM PATOS DE MIN/MG	97.500,00	46.350,21		97.500,00	10-set-10	30-jul-12	1 - Adimplente
2	0327733-77	736798	PM SAO GONCALO/PI	97.500,00	3.016,00		97.500,00	20-ago-10	11-ago-12	1 - Adimplente
2	0327711-18	736799	PM PATOS DE MIN/MG	97.500,00	8.500,00		97.500,00	10-set-10	30-jul-12	1 - Adimplente
2	0327762-39	736800	PM BELO CAMPO/BA	146.250,00	3.750,00		146.250,00	29-dez-10	30-nov-12	1 - Adimplente
2	0327761-25	736805	PM JOAO LISBOA/MA	292.500,00	15.000,00	58.500,00	292.500,00	30-dez-10	30-dez-12	1 - Adimplente
2	0327739-31	736807	PM CUJUBIM/RO	146.250,00	3.750,00		146.250,00	01-jul-10	30-out-12	1 - Adimplente
2	0327871-55	736849	PM APERIBE/RJ	195.000,00	6.000,00	39.000,00	195.000,00	22-dez-10	31-dez-12	1 - Adimplente
2	0327853-32	736851	PM PIRAI/RJ	390.000,00	312.243,34		390.000,00	28-set-10	28-mai-12	1 - Adimplente
2	0327869-12	736854	PM NIPOA/SP	117.000,00	3.000,00		117.000,00	16-dez-10	20-abr-12	1 - Adimplente
2	0327852-28	736856	PM CRUZEIRO IGU/PR	146.250,00	8.250,00		146.250,00	21-dez-10	30-set-12	1 - Adimplente
2	0327867-95	736862	PM VOTORANTIM/SP	97.500,00	8.478,26		97.500,00	31-ago-10	20-nov-12	1 - Adimplente
2	0327849-61	736864	PM ARROIO TIGRE/RS	195.000,00	4.000,00	195.000,00	195.000,00	13-ago-10	31-dez-12	1 - Adimplente
2	0327848-57	736867	PM PEDRINHAS PA/SP	117.000,00	122.358,80		234.000,00	03-dez-10	05-set-12	1 - Adimplente
2	0327865-77	736868	PM MAURITI/CE	243.750,00	5.102,04		243.750,00	17-dez-10	17-dez-12	1 - Adimplente
2	0327860-25	736882	PM SAO VICENTE/SP	146.250,00	12.717,39	40.000,00	146.250,00	10-dez-10	31-ago-12	1 - Adimplente
2	0327843-05	736883	PM BIRIGUI/SP		46.505,82			14-dez-10	05-mar-13	1 - Adimplente

				97.500,00			97.500,00			
2	0327859-98	736884	PM PIQUETE/SP	102.375,00	2.494,93	49.249,20	102.375,00	30-ago-10	30-mar-12	1 - Adimplente
2	0327842-92	736885	PM BARB FERRAZ/PR	117.000,00	11.600,24	46.066,80	234.000,00	24-set-10	30-mar-13	1 - Adimplente
2	0327841-88	736887	PM PIRAPOZINHO/SP	97.500,00	44.581,09		97.500,00	23-ago-10	05-ago-12	1 - Adimplente
2	0327840-74	736889	PM MARUMBI/PR	146.250,00	3.750,00		146.250,00	24-set-10	30-mar-13	1 - Adimplente
2	0327856-66	736890	PM BARBALHA/CE	243.750,00	11.250,00		243.750,00	30-dez-10	30-dez-12	1 - Adimplente
2	0327839-45	736891	PM IBIRAIARAS/RS	97.500,00	4.500,00		97.500,00	19-out-10	31-ago-12	1 - Adimplente
2	0327854-46	736894	PM LUIS ANTONIO/SP	117.000,00	63.323,42	75.433,80	117.000,00	20-dez-10	16-jun-12	1 - Adimplente
2	0327835-09	736897	PM DE PARAI RS/RS	97.500,00	32.500,00		97.500,00	01-dez-10	30-mar-12	1 - Adimplente
2	0327832-77	736899	PM ACRELANDIA/AC	292.500,00	6.000,00	58.500,00	292.500,00	04-ago-10	04-ago-12	1 - Adimplente
2	0327829-20	736905	PM NOVA ARACA/RS	97.500,00	5.000,00		97.500,00	24-dez-10	30-mai-12	1 - Adimplente
2	0327828-16	736926	PM GODOY MOREIR/PR	146.250,00	4.500,00	48.282,58	146.250,00	20-ago-10	30-jun-12	1 - Adimplente
2	0327827-02	736927	PM SACRAMENTO/MG	146.250,00	5.750,00		146.250,00	16-set-10	30-jul-12	1 - Adimplente
2	0327792-95	736930	PM GONCALVES DI/MA	97.500,00	10.000,00		97.500,00	22-dez-10	31-dez-12	1 - Adimplente
2	0327825-85	736931	PM MARILANDIA/ES	292.500,00	7.500,00		292.500,00	22-jun-10	30-nov-12	1 - Adimplente
2	0327823-66	736933	PM M.THAUMATURG/AC	243.750,00	6.100,00	48.750,00	243.750,00	15-dez-10	31-jan-13	1 - Adimplente
2	0327790-77	736936	PM ENTRE RIOS/SC	146.250,00	3.000,00		146.250,00	05-nov-10	05-mar-12	1 - Adimplente
2	0327821-47	736937	PM S.G. PALHA/ES	243.750,00	22.279,18		243.750,00	22-jun-10	30-nov-12	1 - Adimplente
2	0327820-33	736939	PM FAXINALZINHO/RS	97.500,00	9.300,00	55.120,00	97.500,00	16-ago-10	30-ago-12	1 - Adimplente
2	0327788-34	736940	PM SAO JOAQUIM/SC	195.000,00	20.036,50		195.000,00	21-jun-10	21-jun-12	1 - Adimplente

2	0327787-20	736941	PM MONDAI/SC	146.250,00	7.458,48		146.250,00	01-dez-10	30-mar-12	1 - Adimplente
2	0327818-92	736944	PM V.VALERIO/ES	243.750,00	5.000,00		243.750,00	21-jul-10	30-nov-12	1 - Adimplente
2	0327817-88	736945	PM N.SA.GRACAS/PR	146.250,00	3.000,00		146.250,00	16-dez-10	30-jun-13	1 - Adimplente
2	0327816-74	736947	PM EPITACIOLAND/AC	292.500,00	6.000,00	83.001,75	292.500,00	13-set-10	13-set-12	1 - Adimplente
2	0327784-98	736949	PM H. D OESTE/SC	156.000,00	4.000,00	117.010,40	156.000,00	17-ago-10	31-mar-12	1 - Adimplente
2	0327813-40	736951	PM S.VALENTIN S/RS	97.500,00	7.500,00		97.500,00	03-ago-10	31-jul-12	1 - Adimplente
2	0327783-84	736952	PM CAPELA DO AL/SP	146.250,00	4.750,00		146.250,00	18-jun-10	20-nov-12	1 - Adimplente
2	0327810-18	736957	PM S.R.PURUS/AC	195.000,00	3.979,59	39.000,00	195.000,00	24-nov-10	24-nov-12	1 - Adimplente
2	0327807-63	736962	PM BARRA FUNDA/RS	97.500,00	20.188,91	85.403,50	97.500,00	23-ago-10	31-mar-12	1 - Adimplente
2	0327805-44	736964	PM CANDELARIA/RS	97.500,00	2.893,66		97.500,00	09-ago-10	05-ago-12	1 - Adimplente
2	0327804-39	736965	PM BOTUPORA/BA	146.250,00	6.093,75	29.250,00	146.250,00	24-dez-10	30-nov-12	1 - Adimplente
2	0327803-25	736966	PM PORTO WALTER/AC	195.000,00	4.000,00	39.000,00	195.000,00	23-dez-10	30-jan-13	1 - Adimplente
2	0327798-50	736971	PM CARDOSO/SP	136.500,00	7.500,00		136.500,00	29-nov-10	20-abr-12	1 - Adimplente
2	0327794-12	736975	PM SAO VICENTE/SP	97.500,00	8.478,26	63.804,00	97.500,00	10-dez-10	31-ago-12	1 - Adimplente
2	0331947-38	737503	CONS VALE IVAI/PR	204.750,00	29.750,00		204.750,00	21-dez-10	30-jun-12	1 - Adimplente
2	0331948-42	737504	CONSORCIO PINHA/PR	204.750,00	6.250,00		204.750,00	20-out-10	20-out-12	1 - Adimplente
2	0329161-00	738013	PM MEDIANEIRA/PR	97.500,00	6.020,00		97.500,00	04-ago-10	04-mai-12	1 - Adimplente
2	0329264-46	738022	PM BARROS CASSA/RS	146.250,00	3.750,00		146.250,00	15-out-10	30-out-12	1 - Adimplente
2	0329263-32	738024	PM IRECE - BA/BA	1.560.000,00	70.000,00		1.560.000,00	25-nov-10	05-nov-13	1 - Adimplente
2	0329262-28	738027	PM JAGUARIAIVA/PR		3.566,01			22-dez-10	28-fev-12	1 - Adimplente

				97.500,00			97.500,00			
2	0329261-14	738030	PM JUARA/MT	975.000,00	25.000,00		975.000,00	24-dez-10	04-dez-12	1 - Adimplente
2	0329212-11	738044	PM LIBERATO SAL/RS	97.500,00	2.500,00		97.500,00	10-dez-10	30-ago-12	1 - Adimplente
2	0329189-23	738046	PM MAR CAND RON/PR	97.500,00	5.000,00		97.500,00	14-jul-10	14-out-12	1 - Adimplente
2	0329172-39	738049	PM S R VITERBO/SP	97.500,00	3.785,56		97.500,00	06-ago-10	02-mai-12	1 - Adimplente
2	0329248-31	738051	PM ITAU/RN	487.500,00	15.077,31		487.500,00	16-jul-10	20-jun-12	1 - Adimplente
2	0329204-14	738052	PM ITAPURA/SP	97.500,00	6.416,58		97.500,00	03-dez-10	05-set-12	1 - Adimplente
2	0329203-00	738054	PM DE NOVA BRES/RS	97.500,00	134.280,55	64.265,50	97.500,00	30-ago-10	30-abr-13	1 - Adimplente
2	0329202-97	738056	PM SAO NICOLAU/RS	146.250,00	3.250,00		146.250,00	03-ago-10	31-mar-12	1 - Adimplente
2	0329260-00	738060	PM CANTAGALO/RJ	487.500,00	228.370,12		487.500,00	24-set-10	31-jan-13	1 - Adimplente
2	0329303-14	738062	PM LINDOLFO COL/RS	390.000,00	186.165,87		390.000,00	04-out-10	30-dez-12	1 - Adimplente
2	0329201-83	738066	ESTADO CE/CE	1.560.000,00	173.334,00		1.560.000,00	07-out-10	30-mar-13	1 - Adimplente
2	0329199-48	738070	ESTADO CE/CE	1.560.000,00	173.334,00		1.560.000,00	07-out-10	30-mar-13	1 - Adimplente
2	0329246-13	738074	PM PIRAPOZINHO/SP	97.500,00	36.829,50	30.000,00	97.500,00	16-nov-10	05-set-12	1 - Adimplente
2	0329245-09	738077	PM J.CASTILHOS/RS	146.250,00	186.398,42		146.250,00	15-set-10	05-abr-12	1 - Adimplente
2	0329219-81	738081	PM CAPAO DO CIP/RS	97.500,00	94.101,67		97.500,00	24-set-10	14-out-12	1 - Adimplente
2	0329301-97	738083	PM MONS. PAULO/MG	243.750,00	107.404,66		256.766,00	15-jul-10	30-dez-12	1 - Adimplente
2	0329285-92	738084	PM RONDONOPOLIS/MT	165.750,00	6.906,25		331.500,00	26-jul-10	04-jul-12	1 - Adimplente
2	0329185-88	738087	PM APODI/RN	141.375,00	4.625,00		141.375,00	29-nov-10	20-mai-12	1 - Adimplente
2	0329218-77	738088	PM PASSO DO SOB/RS	165.750,00	9.250,00		165.750,00	18-ago-10	06-ago-12	1 - Adimplente

2	0329251-90	738093	PM S.J.CAMPOS/SP	1.009.125,00	2.355.548,68		1.009.125,00	02-ago-10	31-dez-12	1 - Adimplente
2	0329254-21	738097	PM TRES PASSOS/RS	97.500,00	5.500,00		97.500,00	13-dez-10	30-jan-13	1 - Adimplente
2	0329237-02	738098	PM ESTRELA VELH/RS	243.750,00	18.250,00		243.750,00	25-ago-10	28-set-12	1 - Adimplente
2	0329236-99	738102	PM DE CASEIROS/RS	97.500,00	23.820,80		97.500,00	12-ago-10	31-out-12	1 - Adimplente
2	0329293-98	738105	PM PALMAS - PR/PR	146.250,00	8.750,00		146.250,00	04-nov-10	04-nov-12	1 - Adimplente
2	0329292-84	738109	PM B MENDES/BA	390.000,00	12.061,86		780.000,00	23-dez-10	23-mar-12	1 - Adimplente
2	0329298-48	738111	PM CORREGO B.JE/MG	97.500,00	2.500,00		97.500,00	05-ago-10	30-dez-12	1 - Adimplente
2	0329258-69	738113	PM FAX. SOTURNO/RS	97.500,00	8.690,00		97.500,00	03-ago-10	30-ago-12	1 - Adimplente
2	0329188-19	738120	PM ACRELANDIA/AC	390.000,00	8.000,00		390.000,00	04-ago-10	04-ago-12	1 - Adimplente
2	0329187-05	738124	PM BRASILEIA/AC	292.500,00	5.970,00		292.500,00	16-nov-10	30-nov-12	1 - Adimplente
2	0329297-34	738133	PM ILICINEA/MG	97.500,00	5.001,00	62.101,00	97.500,00	13-jul-10	02-out-12	1 - Adimplente
2	0331949-57	738134	CONSORC COMPRO/PR	263.250,00	12.420,00		263.250,00	10-set-10	10-abr-12	1 - Adimplente
2	0329194-98	738139	PM PARANA/RN	97.500,00	3.412,50		97.500,00	22-dez-10	10-jun-12	1 - Adimplente
2	0329296-20	738141	PM VARGEM ALTA/ES	195.000,00	13.536,91	39.000,00	195.000,00	15-jul-10	30-nov-12	1 - Adimplente
2	0331950-97	738158	CIFRA/PR	175.500,00	35.861,41	91.634,40	175.500,00	31-dez-10	30-set-13	1 - Adimplente
2	0329215-44	738164	PM A.GURGUEIA/PI	141.375,00	4.373,00		141.375,00	15-set-10	09-set-12	1 - Adimplente
2	0329214-39	738170	PM B.DO PIAUI/PI	136.500,00	4.222,00	27.300,00	136.500,00	15-set-10	16-set-12	1 - Adimplente
2	0329279-12	738177	PM S.PEDRO SUL/RS	97.500,00	66.274,26	57.109,00	97.500,00	14-set-10	14-ago-12	1 - Adimplente
2	0329289-37	738182	PM JACOBINA -BA/BA	243.750,00	15.000,00		243.750,00	30-jun-10	05-mar-12	1 - Adimplente
2	0329177-81	738184	PM GILBUES/PI		8.896,00			20-set-10	01-set-12	1 - Adimplente

				287.625,00			287.625,00			
2	0329231-47	738193	PM PEJUCARA RS/RS	97.500,00	2.500,00		97.500,00	25-ago-10	30-mar-12	1 - Adimplente
2	0329176-77	738197	PM TAMB. PIAUI/PI	292.500,00	9.047,00	58.500,00	292.500,00	27-jul-10	30-ago-12	1 - Adimplente
2	0329239-20	738203	PM ST.C.B VERDE/PE	195.000,00	5.960,40	39.000,00	195.000,00	17-ago-10	12-jul-12	1 - Adimplente
2	0329186-92	738210	PM NOVA ROMA DO/RS	97.500,00	37.000,00		97.500,00	25-out-10	31-dez-12	1 - Adimplente
2	0329160-97	738222	PM P. PARANA/PR	97.500,00	20.500,00	30.000,00	97.500,00	22-dez-10	28-fev-12	1 - Adimplente
2	0329211-07	738223	PM SAO CARLOS/SP	97.500,00	242.819,41	40.989,00	97.500,00	23-ago-10	31-dez-12	1 - Adimplente
2	0329159-69	738227	PM J.MARQUES/PI	390.000,00	12.062,00	253.370,00	390.000,00	13-set-10	08-set-12	1 - Adimplente
2	0329155-22	738228	PM BURITIS/MG	146.250,00	3.750,00		146.250,00	17-dez-10	30-mar-12	1 - Adimplente
2	0329154-17	738233	PM AFONSO CLAUD/ES	243.750,00	296.464,04		243.750,00	21-dez-10	30-mar-13	1 - Adimplente
2	0329190-52	738236	PM JACUIZINHO/RS	97.500,00	36.574,52		97.500,00	30-ago-10	28-fev-12	1 - Adimplente
2	0329276-81	738238	PM MARMELOPOLIS/MG	97.500,00	3.896,95		97.500,00	06-out-10	30-dez-12	1 - Adimplente
2	0329229-05	738263	PM CERRO BRANCO/RS	97.500,00	12.576,62		97.500,00	13-set-10	04-mai-12	1 - Adimplente
2	0329287-19	738272	PM PRIMAVERA RO/RO	292.500,00	15.596,24	58.500,00	292.500,00	29-dez-10	30-out-12	1 - Adimplente
2	0329169-84	738275	PM FAX. SOTURNO/RS	97.500,00	24.191,09	30.000,00	97.500,00	03-ago-10	30-ago-12	1 - Adimplente
2	0329168-70	738287	PM ROSARIO SUL/RS	97.500,00	7.597,54		97.500,00	19-nov-10	09-nov-12	1 - Adimplente
2	0329225-60	738290	PM JOSE FREITAS/PI	292.500,00	150.000,00		292.500,00	18-nov-10	06-nov-12	1 - Adimplente
2	0329286-05	738296	PM CONC.ALAGOAS/MG	141.375,00	26.614,53		141.375,00	29-jun-10	31-jul-12	1 - Adimplente
2	0329162-14	738297	PM IBATIBA/ES	146.250,00	3.514,70	29.250,00	146.250,00	30-jun-10	30-nov-12	1 - Adimplente
2	0329180-36	738308	PM U.VITORIA/PR	97.500,00	18.510,00		97.500,00	01-nov-10	30-jun-12	1 - Adimplente

2	0329223-40	738311	PM LOBATO/PR	146.250,00	10.000,00		146.250,00	05-nov-10	30-mai-13	1 - Adimplente
2	0329208-52	738316	PM OURO/SC	146.250,00	24.726,55		146.250,00	20-dez-10	20-jun-12	1 - Adimplente
2	0329272-43	738335	PM PARAISO SUL/RS	97.500,00	73.408,32	30.000,00	97.500,00	02-ago-10	30-ago-12	1 - Adimplente
2	0329270-25	738343	PM CARRASCO BON/TO	487.500,00	15.077,31		487.500,00	29-jun-10	29-dez-12	1 - Adimplente
2	0331952-14	738385	CIDERSOP/PR	204.750,00	5.118,75		204.750,00	23-dez-10	23-out-12	1 - Adimplente
2	0329356-55	738390	PM J.DO SUL/PR	97.500,00	2.500,00		97.500,00	28-out-10	28-abr-12	1 - Adimplente
2	0329355-40	738392	PM PARA MINAS/MG	146.250,00	51.461,58		146.250,00	21-dez-10	20-set-12	1 - Adimplente
2	0329354-35	738394	PM PARA MINAS/MG	390.000,00	43.400,00		390.000,00	21-dez-10	20-set-12	1 - Adimplente
2	0329353-21	738399	PM TURIACU/MA	243.750,00	4.975,00	116.415,00	243.750,00	17-set-10	30-mar-12	1 - Adimplente
2	0329352-17	738402	PM N HAMBURGO/RS	146.250,00	19.216,54	43.577,63	146.250,00	01-out-10	30-dez-12	1 - Adimplente
2	0329348-45	738406	PM LUIZ GOMES/RN	97.500,00	3.500,00		97.500,00	14-dez-10	17-jun-12	1 - Adimplente
2	0329344-08	738410	PM ORIZONA/GO	97.500,00	3.500,00		97.500,00	02-jul-10	30-mai-12	1 - Adimplente
2	0329342-81	738413	PM MUTUNOPOLIS/GO	97.500,00	64.188,81		97.500,00	10-dez-10	30-dez-12	1 - Adimplente
2	0329340-63	738479	PM MARABA/PA	1.218.750,00	87.250,00		1.218.750,00	16-set-10	16-jan-13	1 - Adimplente
2	0329339-34	738481	PM VARZEDO/BA	146.250,00	3.750,00		146.250,00	22-nov-10	05-nov-12	1 - Adimplente
2	0329338-20	738482	PM NORDESTINA/BA	146.250,00	3.250,00		146.250,00	04-ago-10	05-set-12	1 - Adimplente
2	0329334-84	738486	PM CANELA/RS	97.500,00	54.357,23	40.969,50	97.500,00	24-dez-10	30-abr-12	1 - Adimplente
2	0329330-47	738490	PM CAST. PIAUI/PI	121.875,00	3.125,00		121.875,00	26-ago-10	07-ago-12	1 - Adimplente
2	0329324-69	738494	PM CAMBARA/PR	146.250,00	29.595,86	75.855,00	146.250,00	06-dez-10	30-mai-12	1 - Adimplente
2	0329323-55	738497	PM ACAUA/PI		3.125,00			25-ago-10	30-ago-12	1 - Adimplente

				121.875,00			121.875,00			
2	0329321-36	738505	PM DR SEVERIANO/RN	97.500,00	2.500,00		97.500,00	30-ago-10	20-jun-12	1 - Adimplente
2	0329319-95	738509	PM NONOAI/RS	97.500,00	22.455,38		97.500,00	08-set-10	31-jul-12	1 - Adimplente
2	0329317-77	738513	PM ITAOCA/SP	97.500,00	13.932,72		97.500,00	02-jul-10	31-mai-12	1 - Adimplente
2	0329315-59	738515	PM DE DOIS IRMA/RS	144.300,00	3.700,00	28.860,00	144.300,00	16-set-10	30-dez-12	1 - Adimplente
2	0329312-25	738523	PM IBIAPINA/CE	200.000,00	4.090,00	40.000,00	200.000,00	29-jun-10	29-ago-12	1 - Adimplente
2	0329311-11	738525	PM B.JESUS DE G/GO	243.750,00	11.250,00	48.750,00	243.750,00	30-jun-10	29-mai-12	1 - Adimplente
2	0329309-70	738529	PM JUAZ. NORTE/CE	149.760,00	6.240,00		149.760,00	10-set-10	10-mai-12	1 - Adimplente
2	0329308-66	738530	PM SIMONESIA/MG	349.860,00	15.106,11		349.860,00	09-nov-10	30-nov-12	1 - Adimplente
2	0329307-52	738531	PM P E LACERDA/MT	1.000.000,00	105.258,46	418.866,67	1.000.000,00	26-jul-10	12-jul-12	1 - Adimplente
2	0330258-86	739189	PM SAO TOME/RN	117.000,00	5.000,00	48.640,80	117.000,00	02-set-10	20-jan-13	1 - Adimplente
2	0330255-54	739195	PM D.RICARDO/RS	114.075,00	21.550,29	114.075,00	114.075,00	18-ago-10	30-jun-12	1 - Adimplente
2	0330254-48	739197	PM PARAZINHO/RN	117.000,00	7.130,39		117.000,00	15-set-10	20-jul-12	1 - Adimplente
2	0330242-94	739224	PM TEJUCUOCA/CE	292.500,00	5.970,00	58.500,00	292.500,00	05-jul-10	05-nov-12	1 - Adimplente
2	0330237-29	739238	PM DR SEVERIANO/RN	126.750,00	3.250,00		126.750,00	27-ago-10	20-jun-12	1 - Adimplente
2	0330239-47	739240	PM P. FRANCA/MA	341.250,00	10.500,00		341.250,00	30-nov-10	30-nov-12	1 - Adimplente
2	0330236-15	739242	PM LUIZ GOMES/RN	195.000,00	5.000,00		195.000,00	14-dez-10	10-jun-12	1 - Adimplente
2	0330211-24	739246	PM N.FRIBURGO/RJ	146.250,00	16.850,00		146.250,00	24-dez-10	30-abr-12	1 - Adimplente
2	0330235-01	739248	PM SERRA DO MEL/RN	390.000,00	19.500,00	164.346,00	390.000,00	21-jul-10	10-jul-12	1 - Adimplente
2	0330234-97	739250	PM JUCURUTU/RN	97.500,00	2.500,00	36.023,00	97.500,00	10-set-10	10-jun-12	1 - Adimplente

2	0330233-83	739252	PM LAGOA PRATA/MG	97.500,00	12.273,23		97.500,00	28-dez-10	20-set-12	1 - Adimplente
2	0330229-22	739261	PM PIRANGUINHO/MG	390.000,00	12.000,00		390.000,00	27-out-10	30-dez-12	1 - Adimplente
2	0330227-04	739262	PM ITAPUA OESTE/RO	243.750,00	6.250,00		243.750,00	30-dez-10	30-out-12	1 - Adimplente
2	0330225-87	739269	PM ESPIGAO OEST/RO	243.750,00	10.658,64		243.750,00	25-nov-10	30-out-12	1 - Adimplente
2	0330221-49	739277	PM L.DO PIAUI/PI	121.875,00	3.125,00		121.875,00	09-dez-10	28-nov-12	1 - Adimplente
2	0330273-75	739283	PM NOVA UNIAO/RO	243.750,00	9.250,00		243.750,00	30-dez-10	30-out-12	1 - Adimplente
2	0330272-61	739285	PM ALMINO AFONS/RN	390.000,00	8.000,00		390.000,00	30-ago-10	20-jul-12	1 - Adimplente
2	0330210-10	739287	PM PR.PRUDENTE/SP	5.850.000,00	518.400,00		5.850.000,00	18-nov-10	05-set-12	1 - Adimplente
2	0330269-14	739293	PM GOV DIX-SEPT/RN	136.500,00	3.500,00		136.500,00	09-set-10	10-jun-12	1 - Adimplente
2	0330268-00	739295	PM SERRA NEGRA/RN	136.500,00	40.565,35	74.883,90	136.500,00	01-set-10	20-set-12	1 - Adimplente
2	0330267-97	739297	PM MAJOR SALES/RN	195.000,00	5.000,00		195.000,00	15-dez-10	10-jun-12	1 - Adimplente
2	0330218-94	739299	PM MONS. GIL/PI	121.875,00	3.770,00		121.875,00	23-set-10	17-set-12	1 - Adimplente
2	0330216-76	739303	PM FRANCISCO S/PI	121.875,00	3.125,00		121.875,00	23-dez-10	23-dez-12	1 - Adimplente
2	0330262-45	739322	PM ITAPECERICA/MG	97.500,00	2.500,00		97.500,00	30-dez-10	20-set-12	1 - Adimplente
2	0330261-31	739324	PM PARA MINAS/MG	97.500,00	9.750,00		97.500,00	21-dez-10	20-set-12	1 - Adimplente
2	0330260-27	739326	PM SAO FRANCISC/RO	243.750,00	10.261,29		243.750,00	30-dez-10	30-out-12	1 - Adimplente
2	0331960-11	740321	PM GOV DIX-SEPT/RN	117.000,00	3.000,00		117.000,00	09-set-10	10-jun-12	1 - Adimplente
2	0331962-39	740325	PM PORANGABA/SP	126.750,00	3.000,00	60.248,50	126.750,00	29-set-10	19-out-12	1 - Adimplente
2	0331964-58	740329	PM JUCURUTU/RN	195.000,00	5.000,00	88.751,00	195.000,00	10-set-10	10-jun-12	1 - Adimplente
2	0331969-08	740332	PM ALAGOINHAS/BA		5.000,00			24-dez-10	05-mai-12	1 - Adimplente

				97.500,00		19.500,00	97.500,00			
2	0331968-95	740333	PM ARACY/BA	243.750,00	56.250,00		243.750,00	01-set-10	05-set-12	1 - Adimplente
2	0331967-81	740334	PM DR SEVERIANO/RN	175.500,00	4.500,00		175.500,00	27-ago-10	20-jun-12	1 - Adimplente
2	0331954-32	740350	UNI EST GO/GO	243.750,00	27.510,00	48.750,00	243.750,00	07-dez-10	30-mar-12	1 - Adimplente
2	0333149-13	741820	PM BEBERIBE/CE	195.000,00	8.125,00		195.000,00	09-jul-10	30-dez-12	1 - Adimplente
2	0333148-09	741821	PM ARACATUBA/SP	160.875,00	117.287,67		160.875,00	11-nov-10	05-set-12	1 - Adimplente
2	0333147-96	741823	PM BODO/RN	117.000,00	5.000,00		117.000,00	25-ago-10	20-jul-12	1 - Adimplente
2	0333146-82	741825	PM INDEPENDENCI/RS	146.250,00	3.750,00		292.500,00	23-dez-10	30-jun-12	1 - Adimplente
2	0333144-63	741828	PM E.T.DE EMBU/SP	243.750,00	22.000,00		243.750,00	05-ago-10	28-fev-13	1 - Adimplente
2	0333143-59	741832	PM L. PAULISTA/SP	195.000,00	5.000,00		390.000,00	19-jul-10	20-out-12	1 - Adimplente
2	0333142-44	741835	PM PORCIUNCULA/RJ	195.000,00	8.000,00		195.000,00	24-dez-10	28-jul-12	1 - Adimplente
2	0333155-04	741838	PM F SANTANA-BA/BA	585.000,00	75.000,00		1.170.000,00	04-nov-10	05-set-13	1 - Adimplente
2	0333100-46	741853	PM IVAIPORA/PR	146.250,00	103.558,33		146.250,00	13-dez-10	30-jun-12	1 - Adimplente
2	0333099-16	741858	PM MOGI MIRIM/SP	195.000,00	44.756,34		195.000,00	04-ago-10	05-mai-12	1 - Adimplente
2	0333098-02	741863	PM BENEDITINOS/PI	585.000,00	18.093,00		585.000,00	10-ago-10	20-jul-12	1 - Adimplente
2	0333097-99	741867	PM MAG. ALMEIDA/MA	146.250,00	3.062,00		146.250,00	10-dez-10	30-dez-12	1 - Adimplente
2	0333095-71	741875	PM CEL JOAO PES/RN	117.000,00	9.384,65	63.531,00	117.000,00	17-set-10	20-jun-12	1 - Adimplente
2	0333092-47	741887	PM MARCOS PAREN/PI	195.000,00	5.000,00		195.000,00	29-dez-10	28-dez-12	1 - Adimplente
2	0333090-29	741897	PM CAMPINACU/GO	195.000,00	3.979,60		195.000,00	10-set-10	30-set-12	1 - Adimplente
2	0333136-67	741916	PM CONCEICAO DO/PI	292.500,00	7.500,00		292.500,00	18-ago-10	30-ago-12	1 - Adimplente

2	0333135-53	741920	PM STA. ROSA/GO	136.500,00	3.500,00		136.500,00	02-dez-10	31-dez-12	1 - Adimplente
2	0333087-74	741926	PM ZACARIAS/SP	117.000,00	5.000,00		117.000,00	17-dez-10	20-abr-12	1 - Adimplente
2	0333132-29	741937	PM PARELHAS/RN	107.250,00	7.750,00		107.250,00	15-dez-10	10-mai-12	1 - Adimplente
2	0333084-40	741944	PM PALMA SOLA/SC	156.000,00	167.454,79	71.115,20	156.000,00	08-dez-10	08-mar-12	1 - Adimplente
2	0333051-54	741962	PM G.VALADARES/MG	150.000,00	14.206,91	30.000,00	150.000,00	17-jan-11	30-jun-12	1 - Adimplente
2	0333129-74	741970	PM MOCOCA/SP	97.500,00	26.804,80	42.848,00	97.500,00	31-dez-10	10-mai-12	1 - Adimplente
2	0333079-77	741974	PM MIRASSOL/SP	195.000,00	17.000,00		195.000,00	18-nov-10	20-mai-12	1 - Adimplente
2	0333078-63	741978	PM BENEDITO NOV/SC	126.750,00	2.586,73		126.750,00	12-ago-10	30-out-12	1 - Adimplente
2	0333076-44	741989	PM STA ROSA LIM/SC	146.250,00	20.000,00	89.583,00	146.250,00	27-jul-10	12-ago-12	1 - Adimplente
2	0333075-30	741994	PM AGUA DOCE-SC/SC	146.250,00	42.519,55		292.500,00	31-ago-10	31-mar-12	1 - Adimplente
2	0333074-25	741998	PM ARTUR NOGUEI/SP	175.500,00	28.093,17	126.535,50	175.500,00	20-ago-10	20-ago-12	1 - Adimplente
2	0333073-11	742003	PM CARMO/RJ	140.552,02	9.448,79		281.104,04	24-set-10	24-dez-12	1 - Adimplente
2	0333072-07	742007	PM C. LANGE/SP	97.500,00	37.500,57	84.077,50	97.500,00	02-jul-10	20-jun-12	1 - Adimplente
2	0333071-94	742011	PM IBIRUBA/RS	97.500,00	5.000,00		97.500,00	22-dez-10	30-jun-12	1 - Adimplente
2	0333053-72	742037	PM S J. TRIUNFO/PR	195.000,00	5.850,00		195.000,00	24-dez-10	30-nov-12	1 - Adimplente
2	0333052-68	742046	PM AMPERE/PR	146.250,00	16.061,88	118.579,50	146.250,00	11-ago-10	11-ago-12	1 - Adimplente
2	0333125-37	742060	PM CANDIBA/BA	146.250,00	3.750,00		146.250,00	24-dez-10	30-nov-12	1 - Adimplente
2	0333057-18	742067	PM TRES PONTAS/MG	292.500,00	25.500,00		292.500,00	28-out-10	30-dez-12	1 - Adimplente
2	0333107-15	742068	PM MIRACEMA/TO	195.000,00	5.000,00		195.000,00	02-set-10	02-set-12	1 - Adimplente
2	0333056-04	742069	PM TEOFILANDIA/BA		11.938,78			28-dez-10	28-mar-12	1 - Adimplente

				585.000,00			1.170.000,00			
2	0333122-04	742074	PM HORTOLANDIA/SP	243.750,00	28.250,00		243.750,00	29-out-10	29-abr-12	1 - Adimplente
2	0333102-65	742076	PM LUIZ GOMES/RN	97.500,00	5.000,00	19.500,00	97.500,00	14-dez-10	10-jul-12	1 - Adimplente
2	0333120-87	742079	PM C DE MACABU/RJ	146.250,00	3.750,00		146.250,00	24-dez-10	31-mar-12	1 - Adimplente
2	0333118-44	742081	PM DOURADINA/MS	195.000,00	15.147,49		195.000,00	24-dez-10	30-mai-13	1 - Adimplente
2	0333117-30	742083	PM LAGOA GRANDE/MG	146.250,00	6.000,00		146.250,00	22-out-10	30-jul-12	1 - Adimplente
2	0333116-26	742084	PM PORTO GRANDE/AP	195.000,00	3.980,00		195.000,00	31-dez-10	30-mar-13	1 - Adimplente
2	0333113-94	742087	PM CAXIAS SUL/RS	97.500,00	58.637,60	30.000,00	97.500,00	18-nov-10	30-jun-12	1 - Adimplente
2	0333111-76	742089	PM JAGUARIBE/CE	487.500,00	9.949,00		487.500,00	26-jul-10	30-mar-13	1 - Adimplente
2	0334254-28	742925	PM CERRO BRANCO/RS	97.500,00	5.000,00	31.944,83	97.500,00	16-set-10	03-set-12	1 - Adimplente
2	0334253-14	742938	PM S.J. AUSENTE/RS	97.500,00	4.875,00		97.500,00	01-nov-10	31-dez-12	1 - Adimplente
2	0334268-81	742942	PM SANTA TERESA/ES	292.500,00	36.854,56		292.500,00	17-set-10	30-mar-13	1 - Adimplente
2	0334252-00	742954	PM C.DO PIAUI/PI	195.000,00	5.000,00	143.078,00	195.000,00	23-ago-10	16-ago-12	1 - Adimplente
2	0334251-97	742957	PM DOM ELISEU/PA	195.000,00	30.000,00		195.000,00	09-ago-10	30-set-12	1 - Adimplente
2	0334250-83	742961	PM VARGEM ALTA/ES	195.000,00	13.536,91		195.000,00	19-jul-10	30-nov-12	1 - Adimplente
2	0334264-43	742970	PM E.T.DE EMBU/SP	195.000,00	22.000,00		195.000,00	05-ago-10	28-fev-13	1 - Adimplente
2	0334249-42	742983	PM VIEIRAS/MG	150.000,00	18.368,49	30.000,00	150.000,00	25-nov-10	30-jul-12	1 - Adimplente
2	0334245-06	743019	PM NOVA LONDRIN/PR	117.000,00	17.817,92		117.000,00	24-set-10	30-mar-13	1 - Adimplente
2	0337916-92	743025	PM NOVA LARANJE/PR	97.500,00	2.500,00	47.430,50	97.500,00	28-jul-10	28-mai-12	1 - Adimplente
2	0334241-60	743055	PM JATOBA/MA	146.250,00	4.500,00		146.250,00	28-dez-10	30-dez-12	1 - Adimplente

2	0334137-96	743067	PM SAUDADES/SC	97.500,00	79.951,98	19.500,00	97.500,00	31-ago-10	31-mar-12	1 - Adimplente
2	0334135-78	743075	PM HORIZONTINA/RS	97.500,00	12.500,00	29.272,75	97.500,00	14-set-10	30-mar-12	1 - Adimplente
2	0334134-63	743079	PM TERESINA/PI	292.500,00	12.187,50		292.500,00	23-dez-10	23-dez-12	1 - Adimplente
2	0334199-45	743107	PM A. PARNAIBA/MA	292.500,00	9.500,00		292.500,00	22-set-10	28-set-12	1 - Adimplente
2	0334195-09	743120	PM GONCALVES/MG	97.500,00	2.500,00		97.500,00	28-out-10	31-dez-12	1 - Adimplente
2	0334193-81	743125	PM DESCALVADO/SP	146.250,00	8.750,00		146.250,00	02-ago-10	31-dez-12	1 - Adimplente
2	0334283-70	743126	PM PTE ALTA BJ/TO	195.000,00	6.030,92		195.000,00	23-nov-10	23-mar-12	1 - Adimplente
2	0334279-19	743140	PM C.PROCOPIO/PR	682.500,00	14.000,00		682.500,00	20-dez-10	30-jun-12	1 - Adimplente
2	0334278-05	743146	PM ANGATUBA/SP	195.000,00	70.225,21		195.000,00	16-jul-10	20-out-12	1 - Adimplente
2	0334189-20	743147	PM PAL.MISSOES/RS	97.500,00	5.000,00	19.500,00	97.500,00	14-dez-10	31-ago-12	1 - Adimplente
2	0334238-13	743150	PM PARELHAS/RN	126.750,00	9.769,84		126.750,00	01-dez-10	10-mai-12	1 - Adimplente
2	0334173-40	743159	PM N.ALV. SUL/MS	292.500,00	9.000,00		292.500,00	24-dez-10	30-mar-13	1 - Adimplente
2	0334275-74	743165	PM ANTONIO JOAO/MS	292.500,00	5.969,40		292.500,00	20-dez-10	30-mar-13	1 - Adimplente
2	0334172-36	743166	PM PASSA SETE/RS	97.500,00	22.273,30		97.500,00	24-dez-10	08-fev-13	1 - Adimplente
2	0334271-36	743187	PM ARAPOEMA/TO	195.000,00	3.979,59		195.000,00	14-set-10	14-set-12	1 - Adimplente
2	0334142-60	743189	PM STO.ANTONIO/SP	195.000,00	9.000,00	83.018,00	195.000,00	16-dez-10	16-set-12	1 - Adimplente
2	0337921-66	743196	PM N.ALV. SUL/MS	214.500,00	52.000,00		429.000,00	24-dez-10	30-mar-13	1 - Adimplente
2	0337920-52	743201	PM NOVA PRATA/RS	97.500,00	3.000,00	30.000,00	195.000,00	08-dez-10	30-mar-12	1 - Adimplente
2	0334141-56	743205	PM S.G. PALHA/ES	146.250,00	8.675,36		146.250,00	23-jul-10	30-nov-12	1 - Adimplente
2	0334166-59	743206	PM BASTOS/SP		10.500,00			09-nov-10	05-set-12	1 - Adimplente

				500.000,00		100.000,00	500.000,00			
2	0337919-23	743207	PM CALDAS/MG	97.500,00	68.312,06		97.500,00	28-out-10	31-dez-12	1 - Adimplente
2	0334165-44	743211	PM CORONEL VIVI/PR	146.250,00	13.750,00		146.250,00	30-jul-10	30-out-13	1 - Adimplente
2	0337918-19	743212	PM VALE VERDE/RS	97.500,00	13.484,24		97.500,00	29-out-10	15-jun-12	1 - Adimplente
2	0334187-02	743215	PM ITAMOGI/MG	97.500,00	4.500,00		97.500,00	22-set-10	30-abr-12	1 - Adimplente
2	0334164-39	743217	PM JACUI/MG	97.500,00	2.731,27		97.500,00	21-dez-10	20-set-12	1 - Adimplente
2	0334129-99	743219	PM NOVA PRATA/RS	146.250,00	4.024,55	88.062,00	292.500,00	10-dez-10	30-jun-12	1 - Adimplente
2	0334257-52	743223	PM S DOMINGOS/MA	585.000,00	18.000,00		585.000,00	22-dez-10	30-jun-12	1 - Adimplente
2	0334128-85	743224	PM IPIRA/SC	97.500,00	87.370,24	19.500,00	97.500,00	21-set-10	21-mar-12	1 - Adimplente
2	0334184-70	743230	PM A. PRADO -RS/RS	292.500,00	22.892,00		292.500,00	30-jul-10	30-dez-12	1 - Adimplente
2	0334163-25	743233	PM LARANJEIRAS/PR	195.000,00	5.000,00		195.000,00	28-jul-10	28-mai-12	1 - Adimplente
2	0337923-84	743237	PM PORCIUNCULA/RJ	97.500,00	2.500,00		97.500,00	24-dez-10	28-jul-12	1 - Adimplente
2	0337922-70	743244	PM MARILUZ/PR	97.500,00	2.500,00		97.500,00	15-dez-10	30-jun-13	1 - Adimplente
2	0334256-47	743246	PM PALMEIROPOLI/TO	195.000,00	5.000,00	96.304,00	195.000,00	31-dez-10	30-abr-12	1 - Adimplente
2	0334162-11	743250	PM JUARINA/TO	195.000,00	5.000,00	78.598,00	195.000,00	14-dez-10	14-dez-12	1 - Adimplente
2	0334261-11	743255	PM O.FATIMA/TO	117.000,00	4.100,00		117.000,00	27-jul-10	27-jul-12	1 - Adimplente
2	0334156-33	743256	PM ST ANT PALMA/RS	97.500,00	83.291,64	90.993,50	97.500,00	02-ago-10	30-out-12	1 - Adimplente
2	0334260-07	743257	PM GUAXUPE - MG/MG	97.500,00	6.211,40		97.500,00	28-jul-10	30-dez-12	1 - Adimplente
2	0334218-74	743263	PM DAVINOPOLIS/GO	97.500,00	2.500,00		97.500,00	09-ago-10	30-nov-12	1 - Adimplente
2	0334217-60	743265	PM CAMPINORTE/GO	97.500,00	2.500,00		97.500,00	16-dez-10	30-dez-13	1 - Adimplente

2	0334151-83	743326	PM JARDIM SERID/RN	136.500,00	5.500,00		136.500,00	02-dez-10	10-jun-12	1 - Adimplente
2	0334213-22	743339	PM HORIZONTE/CE	243.750,00	97.548,16	89.342,50	243.750,00	23-jul-10	07-set-12	1 - Adimplente
2	0334149-38	743348	PM UBIRAJARA/SP	146.250,00	3.750,00		146.250,00	02-set-10	20-set-12	1 - Adimplente
2	0334210-91	743359	PM POMPEIA/SP	146.250,00	4.750,00	29.250,00	146.250,00	29-out-10	20-ago-12	1 - Adimplente
2	0334178-92	743368	PM R.DO R.PARDO/MS	214.500,00	452.297,91		214.500,00	22-dez-10	30-mar-13	1 - Adimplente
2	0337925-02	743370	PM S LIVRAMENTO/RS	97.500,00	6.666,67		97.500,00	23-dez-10	30-jun-13	1 - Adimplente
2	0334176-74	743374	PM PIRATININGA/SP	146.250,00	3.050,00		146.250,00	14-dez-10	20-ago-13	1 - Adimplente
2	0334183-66	743380	PM PASSA SETE/RS	97.500,00	82.094,88		97.500,00	21-dez-10	31-out-13	1 - Adimplente
2	0334146-06	743391	PM ARARAQUARA/SP	292.500,00	30.000,00	58.500,00	292.500,00	16-dez-10	16-jan-13	1 - Adimplente
2	0334145-93	743393	PM HORIZONTE/CE	195.000,00	287.318,09		195.000,00	06-ago-10	30-mar-13	1 - Adimplente
2	0334143-74	743400	PM S.P. OLIVENC/AM	487.500,00	12.187,50		487.500,00	26-nov-10	30-mar-13	1 - Adimplente
2	0334180-33	743404	PM ER CARDOSO/BA	195.000,00	10.000,00		195.000,00	27-dez-10	30-nov-12	1 - Adimplente
2	0334234-77	743407	PM CAXIAS SUL/RS	97.500,00	105.589,20	30.000,00	97.500,00	08-dez-10	30-jun-12	1 - Adimplente
2	0334233-63	743425	PM BOCAINA/SP	292.500,00	7.507,41	58.500,00	292.500,00	21-dez-10	20-mai-13	1 - Adimplente
2	0334225-67	743436	PM MINAS NOVAS/MG	97.500,00	20.214,31		97.500,00	25-out-10	30-abr-12	1 - Adimplente
2	0334229-02	743469	PM QUATA/SP	97.500,00	5.000,00		97.500,00	26-nov-10	05-set-12	1 - Adimplente
2	0334222-33	743479	PM SERRANOPO IG/PR	195.000,00	81.371,39		195.000,00	23-jul-10	23-abr-12	1 - Adimplente
2	0334228-99	743482	PM PASSO FUNDO/RS	438.750,00	40.000,00		438.750,00	31-dez-10	30-jul-12	1 - Adimplente
2	0334209-63	743484	PM MALACACHETA/MG	146.250,00	5.716,18		146.250,00	17-dez-10	30-out-12	1 - Adimplente
2	0334227-85	743489	PM CORUMBAIBA/GO		8.155,15			08-nov-10	30-abr-12	1 - Adimplente

				136.500,00		116.580,10	136.500,00			
2	0334290-63	743500	PM VICOSA - RN/RN	156.000,00	3.200,00		156.000,00	25-ago-10	20-jun-12	1 - Adimplente
2	0334289-34	743505	PM VARGEM ALTA/ES	291.282,97	5.944,56	58.256,59	292.500,00	19-jul-10	30-mar-13	1 - Adimplente
2	0334288-20	743511	PM JAU TOCANTIN/TO	195.000,00	6.030,92		195.000,00	29-jul-10	29-out-12	1 - Adimplente
2	0334286-02	743515	PM QUINTANA/SP	97.500,00	12.500,00		97.500,00	23-dez-10	20-mar-13	1 - Adimplente
2	0335436-40	744143	PM N.PETROPOLIS/RS	292.500,00	68.209,61	214.402,50	292.500,00	13-set-10	30-abr-13	1 - Adimplente
2	0335435-36	744145	PM C.L.PAULISTA/SP	97.500,00	54.085,20	30.000,00	97.500,00	08-dez-10	30-jan-13	1 - Adimplente
2	0335433-17	744148	PM N.FRIBURGO/RJ	97.500,00	20.000,00		97.500,00	24-dez-10	30-jun-12	1 - Adimplente
2	0335432-03	744149	PM FREI PAULO/SE	682.500,00	21.000,00		682.500,00	29-jul-10	30-jun-12	1 - Adimplente
2	0335430-86	744151	PM PAU FERROS/RN	292.500,00	7.500,00		292.500,00	03-dez-10	10-jun-12	1 - Adimplente
2	0335429-58	744152	PM JOAO DOURADO/BA	390.000,00	8.000,00		780.000,00	22-dez-10	05-nov-12	1 - Adimplente
2	0335428-43	744153	PM DIL. AGUIAR/RS	97.500,00	61.902,14	30.000,00	97.500,00	03-dez-10	12-dez-12	1 - Adimplente
2	0335427-39	744157	PM DEODAPOLIS/MS	195.000,00	15.000,00	108.290,00	195.000,00	30-dez-10	30-mar-13	1 - Adimplente
2	0335426-25	744159	PM JATEI/MS	195.000,00	18.611,50		195.000,00	20-dez-10	30-mar-13	1 - Adimplente
2	0335425-11	744163	PM RIO BRANCO/AC	224.250,00	9.343,75		224.250,00	09-ago-10	30-ago-12	1 - Adimplente
2	0335423-93	744168	PM BELFORDROXO/RJ	975.000,00	91.129,19		975.000,00	30-dez-10	22-jun-12	1 - Adimplente
2	0335419-32	744177	PM JUCURUTU/RN	253.500,00	7.500,00	92.797,90	253.500,00	26-ago-10	20-jun-12	1 - Adimplente
2	0335418-28	744181	PM OLHO BORGES/RN	136.500,00	6.250,00		136.500,00	29-nov-10	20-jun-12	1 - Adimplente
2	0335414-82	744191	PM ITAU/RN	136.500,00	4.221,64		136.500,00	13-set-10	20-jun-12	1 - Adimplente
2	0335413-78	744193	PM DE NAZARENO/MG	195.000,00	5.000,00		195.000,00	15-set-10	30-jun-12	1 - Adimplente

2	0335407-90	744200	PM CAMPOS BELOS/GO	214.500,00	14.751,32		214.500,00	31-dez-10	30-mar-12	1 - Adimplente
2	0335405-72	744202	PM MARIA HELENA/PR	97.500,00	2.500,00		97.500,00	24-set-10	30-mar-13	1 - Adimplente
2	0335404-67	744204	PM RIO BRANCO/AC	243.750,00	10.156,25	48.750,00	243.750,00	09-ago-10	30-ago-12	1 - Adimplente
2	0334822-99	744235	PM DIVINOPOLIS/MG	312.000,00	28.000,00	62.400,00	312.000,00	21-dez-10	20-set-12	1 - Adimplente
2	0334835-46	744241	PM BATAGUASSU/MS	146.250,00	41.319,12		146.250,00	27-dez-10	30-mar-13	1 - Adimplente
2	0335399-91	744258	SEC ESPORTE PE/PE	292.500,00	33.300,00		585.000,00	24-dez-10	24-dez-12	1 - Adimplente
2	0335398-87	744269	PM BONITO/MS	195.000,00	4.000,00		195.000,00	24-dez-10	30-mar-13	1 - Adimplente
2	0335396-69	744285	PM ANTONIO JOAO/MS	292.500,00	14.520,73		292.500,00	17-dez-10	30-mar-13	1 - Adimplente
2	0334826-35	744308	PM TRES PONTAS/MG	146.250,00	27.040,59		146.250,00	09-set-10	30-dez-12	1 - Adimplente
2	0335394-49	744313	PM ANANAS/TO	487.500,00	12.500,00	33.384,00	520.884,00	24-set-10	24-mar-13	1 - Adimplente
2	0334824-16	744318	PM TERENOS/MS	292.500,00	5.970,00		292.500,00	22-dez-10	30-mar-13	1 - Adimplente
2	0334823-02	744321	PM ITAP SERRA/SP	146.250,00	52.561,05		146.250,00	20-dez-10	10-mai-13	1 - Adimplente
2	0334812-74	744333	PM TACAIMBO/PE	292.500,00	7.500,00		292.500,00	28-dez-10	05-nov-12	1 - Adimplente
2	0334807-09	744334	PM PIUM/TO	175.500,00	4.500,00		175.500,00	19-nov-10	19-mar-13	1 - Adimplente
2	0335475-28	745271	PM MARACANAU/CE	243.750,00	11.000,00		243.750,00	23-nov-10	23-ago-12	1 - Adimplente
2	0335473-09	745711	PM FORTALEZA/CE	146.250,00	94.722,16		146.250,00	30-ago-10	30-abr-12	1 - Adimplente
2	0335472-96	745713	PM CAMP PIAUI/PI	195.000,00	105.000,00	39.000,00	195.000,00	17-set-10	30-ago-12	1 - Adimplente
2	0335471-82	745714	PM FORTALEZA/CE	243.750,00	121.579,44		243.750,00	30-ago-10	30-abr-12	1 - Adimplente
2	0335470-78	745716	PM PARANAITA/MT	292.500,00	11.700,00		292.500,00	27-ago-10	14-dez-12	1 - Adimplente
2	0335469-49	745717	PM MIR.PARANAPA/SP		120.525,08			25-nov-10	05-set-12	1 - Adimplente

				97.500,00			97.500,00			
2	0335467-21	745725	PM SAO GONCALO/PI	117.000,00	3.619,00	23.400,00	117.000,00	20-ago-10	11-ago-12	1 - Adimplente
2	0335466-17	745730	PM INHUMA/PI	117.000,00	3.619,00	23.400,00	117.000,00	17-dez-10	31-dez-12	1 - Adimplente
2	0335465-03	745732	PM UMBURATIBA/MG	117.000,00	8.461,60	72.586,80	117.000,00	09-nov-10	30-abr-12	1 - Adimplente
2	0335458-10	745744	PM PAL.MISSOES/RS	97.500,00	18.886,76		97.500,00	14-dez-10	31-ago-12	1 - Adimplente
2	0335455-89	745750	PM P.FERREIRA/PR	175.500,00	9.000,00		175.500,00	13-dez-10	30-jun-12	1 - Adimplente
2	0335480-93	745751	PM LAGOA GDE MA/MA	292.500,00	7.500,00	58.500,00	585.000,00	23-nov-10	30-jun-12	1 - Adimplente
2	0335476-32	745758	PM JAGUARARI/BA	195.000,00	10.000,00		195.000,00	22-dez-10	05-jul-12	1 - Adimplente
2	0335454-74	745762	PM ITAMARAJU-BA/BA	195.000,00	20.000,00		195.000,00	31-dez-10	30-nov-12	1 - Adimplente
2	0335448-84	745786	PM SANDOLANDIA/TO	195.000,00	6.030,92		195.000,00	05-ago-10	05-out-12	1 - Adimplente
2	0335447-70	745790	PM DOURADOS/MS	390.000,00	40.000,00		390.000,00	22-dez-10	30-mai-13	1 - Adimplente
2	0335481-06	745808	PM ARAL MOREIRA/MS	97.500,00	3.896,52		97.500,00	24-dez-10	30-mar-13	1 - Adimplente
2	0336181-90	746019	PM RIO JANEIRO/RJ	292.500,00	25.434,78		292.500,00	25-out-10	30-out-12	1 - Adimplente
2	0336180-86	746022	PM BARAO/RS	97.500,00	15.119,10	41.314,00	97.500,00	02-dez-10	30-jan-13	1 - Adimplente
2	0336179-58	746024	PM ACRELANDIA/AC	292.500,00	6.000,00		292.500,00	04-ago-10	04-ago-12	1 - Adimplente
2	0336178-43	746027	PM CARIRIACU/CE	438.750,00	241.718,11		438.750,00	15-jul-10	30-mar-13	1 - Adimplente
2	0336177-39	746029	PM PIQUETE/SP	97.500,00	2.550,20	30.000,00	97.500,00	30-ago-10	30-mar-12	1 - Adimplente
2	0336175-11	746033	PM IPAUSSU/SP	97.500,00	3.800,00	30.000,00	97.500,00	21-dez-10	20-mar-13	1 - Adimplente
2	0336174-06	746036	PM MULITERNO/RS	97.500,00	6.000,00		97.500,00	28-out-10	31-dez-12	1 - Adimplente
2	0336173-93	746039	PM IBIRA/SP	97.500,00	2.500,00	30.000,00	97.500,00	21-dez-10	20-abr-12	1 - Adimplente

2	0336172-89	746042	PM CAIBATE/RS	146.250,00	4.500,00	40.000,00	146.250,00	18-nov-10	30-mai-12	1 - Adimplente
2	0336171-75	746046	PM CRATO/CE	117.000,00	22.608,46	95.479,80	117.000,00	29-jul-10	30-mar-13	1 - Adimplente
2	0336170-61	746048	PM MATOES NORTE/MA	341.250,00	10.500,00		341.250,00	16-dez-10	30-dez-12	1 - Adimplente
2	0336167-14	746057	PM UAUA/BA	146.250,00	3.000,00		146.250,00	10-nov-10	05-nov-12	1 - Adimplente
2	0336166-00	746060	PM V.N.IMIGRANT/ES	292.500,00	47.500,00		292.500,00	17-set-10	30-mar-13	1 - Adimplente
2	0336165-97	746064	PM UAUA/BA	146.250,00	3.000,00		146.250,00	30-ago-10	05-set-12	1 - Adimplente
2	0336164-82	746066	PM VARGEM ALTA/ES	146.250,00	43.717,56		146.250,00	19-jul-10	30-nov-12	1 - Adimplente
2	0336163-78	746067	PM GUARANTA/SP	97.500,00	5.000,00		97.500,00	06-dez-10	20-out-12	1 - Adimplente
2	0336162-64	746070	PM URU/SP	97.500,00	31.357,79		97.500,00	22-dez-10	20-mar-13	1 - Adimplente
2	0336159-17	746077	PM MIRAGUAI/RS	97.500,00	7.847,41	30.000,00	97.500,00	15-set-10	30-ago-12	1 - Adimplente
2	0336158-03	746079	PM P.DO VALE/RS	97.500,00	11.600,00	30.000,00	97.500,00	01-set-10	31-mar-12	1 - Adimplente
2	0336157-90	746082	PM MUCURICI/ES	146.250,00	4.000,00		146.250,00	04-ago-10	30-nov-12	1 - Adimplente
2	0336155-72	746089	PM TABATINGA/AM	1.462.500,00	45.000,00		1.462.500,00	30-nov-10	30-jun-12	1 - Adimplente
2	0336152-48	746098	PM GENTIL/RS	97.500,00	29.382,50	59.104,50	97.500,00	01-set-10	30-mar-12	1 - Adimplente
2	0336151-34	746100	PM DE GRAMADO/RS	195.000,00	13.050,22	40.000,00	195.000,00	17-ago-10	30-out-12	1 - Adimplente
2	0336150-20	746103	PM LIMEIRA OEST/MG	243.750,00	13.147,99		243.750,00	15-set-10	30-jul-12	1 - Adimplente
2	0336148-77	746108	PM TAPEJARA RS/RS	97.500,00	8.598,77	30.000,00	97.500,00	29-out-10	30-abr-12	1 - Adimplente
2	0336144-39	746118	PM S.J.BATISTA/SC	97.500,00	28.600,36		97.500,00	23-ago-10	23-jun-12	1 - Adimplente
2	0336142-11	746124	PM VENANCIO AIR/RS	146.250,00	15.000,00	29.250,00	146.250,00	27-dez-10	30-dez-12	1 - Adimplente
2	0336141-07	746127	PM ERECHIM/RS		101.893,62			17-nov-10	30-set-12	1 - Adimplente

				195.000,00			195.000,00			
2	0336136-33	746139	PM CACH. SUL/RS	97.500,00	84.272,80	30.000,00	97.500,00	19-out-10	31-dez-12	1 - Adimplente
2	0336104-50	746171	PM LAGOA BONITA/RS	97.500,00	5.000,00	19.500,00	97.500,00	16-dez-10	30-ago-13	1 - Adimplente
2	0336103-45	746174	PM NONOAI/RS	97.500,00	21.006,18	90.356,50	97.500,00	08-set-10	31-jul-12	1 - Adimplente
2	0336102-31	746176	PM FORTALEZA DO/RS	97.500,00	11.100,00	30.000,00	97.500,00	24-set-10	30-set-12	1 - Adimplente
2	0336129-40	746187	PM VICENTE DUTR/RS	146.250,00	6.750,00	66.914,25	146.250,00	23-nov-10	31-jul-12	1 - Adimplente
2	0336127-22	746191	PM RIO JANEIRO/RJ	1.504.137,93	130.794,60		1.504.137,93	17-dez-10	31-dez-12	1 - Adimplente
2	0336125-04	746194	PM ANAPOLIS/GO	292.500,00	12.360,00		292.500,00	18-nov-10	30-nov-12	1 - Adimplente
2	0336124-90	746195	PM S.DIAS/SE	780.000,00	20.000,00		780.000,00	17-set-10	30-set-12	1 - Adimplente
2	0336118-11	746206	PM FREI PAULO/SE	419.250,00	9.000,00	83.850,00	419.250,00	24-set-10	30-set-12	1 - Adimplente
2	0336115-80	746212	PM CALDAZINHA/GO	97.500,00	2.500,00	19.500,00	97.500,00	03-nov-10	30-mar-12	1 - Adimplente
2	0336113-61	746216	PM PORTELANDIA/GO	97.500,00	3.500,00	19.500,00	97.500,00	27-jan-11	30-jun-12	1 - Adimplente
2	0336112-57	746218	PM TAMARANA/PR	341.250,00	16.750,00	68.250,00	341.250,00	15-dez-10	30-jun-12	1 - Adimplente
2	0336109-00	746223	PM FIGUEIRA/PR	243.750,00	5.200,00	48.750,00	243.750,00	17-dez-10	30-jun-12	1 - Adimplente
2	0336097-66	746242	PM PEDERNEIRAS/SP	975.000,00	704.748,07	195.000,00	975.000,00	18-nov-10	20-mar-13	1 - Adimplente
2	0336093-28	746255	PM BARRO ALTO/BA	292.500,00	6.000,00	58.500,00	292.500,00	22-dez-10	05-nov-12	1 - Adimplente
2	0336087-40	746275	PM ARACY/BA	97.500,00	5.000,00		97.500,00	01-set-10	05-set-12	1 - Adimplente
2	0336086-36	746279	PM B MENDES/BA	682.500,00	17.500,00		1.365.000,00	23-dez-10	23-mai-12	1 - Adimplente
2	0336085-22	746282	PM PRES DUTRA/BA	195.000,00	5.000,00	39.000,00	195.000,00	26-nov-10	05-set-12	1 - Adimplente
2	0336077-25	746306	PM SOLEDADE RS/RS	682.500,00	166.227,80	273.409,50	682.500,00	13-ago-10	30-ago-12	1 - Adimplente

2	0336075-07	746312	PM VILA BELA SS/MT	487.500,00	10.220,00	97.500,00	487.500,00	23-nov-10	19-nov-12	1 - Adimplente
2	0336074-93	746315	PM PALMITAL/SP	487.500,00	10.000,00		487.500,00	21-dez-10	05-abr-13	1 - Adimplente
2	0336193-32	746318	PM FLOR S SUL/PR	146.250,00	2.798,93	66.602,25	146.250,00	13-dez-10	30-set-13	1 - Adimplente
2	0336192-28	746321	PM ITAPEJARA OE/PR	292.500,00	6.000,00	107.776,50	292.500,00	30-ago-10	30-out-13	1 - Adimplente
2	0336190-00	746326	PM CAPANEMA/PR	146.250,00	23.661,99	136.295,25	146.250,00	23-ago-10	23-ago-12	1 - Adimplente
2	0336189-73	746328	PM SULINA/PR	146.250,00	43.273,35	29.250,00	146.250,00	13-ago-10	13-out-13	1 - Adimplente
2	0336188-69	746330	PM SAO JOAO/PR	146.250,00	10.000,00	29.250,00	146.250,00	24-ago-10	24-fev-14	1 - Adimplente
2	0336073-89	746337	PM BOA ESP IGUA/PR	97.500,00	3.000,00	19.500,00	97.500,00	12-ago-10	12-ago-12	1 - Adimplente
2	0336072-75	746338	PM MANFRINOPOLI/PR	97.500,00	2.500,00	19.500,00	97.500,00	13-dez-10	30-set-13	1 - Adimplente
2	0336071-61	746339	PM SALGADO FILH/PR	97.500,00	2.500,00	19.500,00	97.500,00	12-ago-10	12-ago-12	1 - Adimplente
2	0336070-57	746341	PM PINHAL SAO B/PR	97.500,00	4.000,00	19.500,00	97.500,00	01-set-10	01-set-13	1 - Adimplente
2	0336061-45	746352	PM IVAIPORA/PR	487.500,00	10.000,00	97.500,00	487.500,00	17-dez-10	30-jun-12	1 - Adimplente
2	0336054-53	746362	PM ANHEMBI/SP	195.000,00	9.746,74	39.000,00	195.000,00	17-dez-10	20-jun-13	1 - Adimplente
2	0336053-48	746363	PM N.FRIBURGO/RJ	390.000,00	35.000,00		390.000,00	24-dez-10	30-jan-13	1 - Adimplente
2	0336044-25	746377	PM DE GUATAPARA/SP	146.942,40	18.553,30	29.388,48	146.942,40	21-dez-10	21-ago-12	1 - Adimplente
2	0336043-11	746379	PM NOVA EUROPA/SP	98.200,00	52.796,77	19.640,00	98.200,00	30-nov-10	31-dez-12	1 - Adimplente
2	0327516-41	746652	PM VOTUPORANGA/SP	400.000,00	50.000,00	80.000,00	400.000,00	01-dez-10	20-abr-12	1 - Adimplente
2	0327515-37	746684	PM VOTUPORANGA/SP	600.000,00	100.000,00	120.000,00	600.000,00	25-nov-10	20-abr-12	1 - Adimplente
2	0327514-22	746690	PM MARICA/RJ	195.000,00	40.582,71	39.000,00	195.000,00	02-dez-10	25-mai-12	1 - Adimplente
2	0337394-80	747418	PM TUNAS/RS		63.819,51			10-nov-10	11-nov-12	1 - Adimplente

				254.857,60		111.491,70	254.857,60			
2	0337393-76	747422	PM ITAIPUOCA/CE	195.000,00	8.125,00		195.000,00	28-jul-10	28-set-12	1 - Adimplente
2	0337392-62	747427	PM CIANORTE/PR	195.000,00	18.000,00	117.598,00	195.000,00	27-out-10	30-abr-13	1 - Adimplente
2	0337391-58	747429	PM NOVA ODESSA/SP	146.250,00	88.820,08		146.250,00	27-jul-10	27-mai-12	1 - Adimplente
2	0337390-43	747434	PM SOLEDADE RS/RS	146.250,00	180.944,30	57.388,50	146.250,00	13-ago-10	30-ago-12	1 - Adimplente
2	0337389-15	747437	PM VIRGEM LAPA/MG	195.000,00	7.425,30	39.000,00	195.000,00	17-dez-10	30-jun-12	1 - Adimplente
2	0337388-01	747442	PM RIO NEGRO-PR/PR	243.750,00	5.200,00		243.750,00	23-dez-10	30-mai-12	1 - Adimplente
2	0337386-84	747451	PM SOLEDADE RS/RS	292.500,00	17.500,00	58.500,00	292.500,00	13-ago-10	30-ago-12	1 - Adimplente
2	0337385-70	747455	PM ARROIO TIGRE/RS	97.500,00	2.500,00	19.500,00	97.500,00	04-nov-10	13-nov-12	1 - Adimplente
2	0337384-65	747461	PM ARROIO TIGRE/RS	146.250,00	28.538,00	29.250,00	146.250,00	04-nov-10	13-nov-12	1 - Adimplente
2	0337380-28	747475	PM TURMALINA/MG	195.000,00	13.959,01	39.000,00	195.000,00	20-out-10	30-mai-12	1 - Adimplente
2	0337378-87	747480	PM DE ITOBI/SP	195.000,00	10.543,64		195.000,00	09-dez-10	30-jun-12	1 - Adimplente
2	0337316-36	747489	PM S.DOMINGOS/BA	438.750,00	11.250,00		877.500,00	19-jul-10	05-nov-12	1 - Adimplente
2	0337343-69	747490	PM RIO GRANDE/RS	146.250,00	6.093,75	29.250,00	146.250,00	31-dez-10	30-dez-12	1 - Adimplente
2	0337375-55	747491	PM D.CANABARRO/RS	243.750,00	6.250,00	48.750,00	243.750,00	30-jul-10	30-jun-12	1 - Adimplente
2	0337315-22	747492	PM S.DOMINGOS/BA	292.500,00	7.500,00		292.500,00	19-jul-10	05-nov-12	1 - Adimplente
2	0337374-49	747494	PM CORBELIA/PR	97.500,00	5.000,00		97.500,00	22-nov-10	22-mai-12	1 - Adimplente
2	0337341-40	747502	PM BURITAMA/SP	126.750,00	3.364,53		126.750,00	09-dez-10	05-mar-13	1 - Adimplente
2	0337311-86	747509	PM CHAPADA/RS	243.750,00	10.000,00	40.000,00	243.750,00	30-set-10	30-mar-12	1 - Adimplente
2	0337366-43	747510	PM CONCHAS/SP	146.250,00	3.750,00		146.250,00	26-jul-10	30-out-12	1 - Adimplente

2	0337370-03	747512	PM LONDRINA/PR	341.250,00	31.000,00		341.250,00	22-out-10	22-abr-12	1 - Adimplente
2	0337365-39	747513	PM C. LANGE/SP	97.500,00	10.753,72	78.500,50	97.500,00	19-jul-10	30-nov-12	1 - Adimplente
2	0337369-76	747516	PM D. CORREGOS/SP	195.000,00	5.000,00		195.000,00	15-dez-10	20-mar-13	1 - Adimplente
2	0337364-24	747517	PM DESCALVADO/SP	126.750,00	11.142,71	40.000,00	126.750,00	31-ago-10	31-dez-12	1 - Adimplente
2	0337309-43	747518	PM APODI/RN	731.250,00	18.750,00		1.462.500,00	30-nov-10	20-mai-12	1 - Adimplente
2	0337362-06	747525	PM PIATA/BA	195.000,00	6.000,00		195.000,00	22-dez-10	22-mar-12	1 - Adimplente
2	0337308-39	747527	PM C. DO SUL/PR	97.500,00	3.000,00		97.500,00	02-dez-10	30-jun-13	1 - Adimplente
2	0337356-28	747529	PM GUARIBA/SP	117.000,00	31.732,47		117.000,00	06-ago-10	02-ago-12	1 - Adimplente
2	0337359-51	747536	PM COQUEIROS SU/RS	195.000,00	23.570,88	129.051,00	195.000,00	13-ago-10	30-jul-12	1 - Adimplente
2	0337326-52	747537	PM QUATA/SP	195.000,00	6.124,00	39.000,00	195.000,00	09-dez-10	05-mar-13	1 - Adimplente
2	0337306-11	747538	PM S.A.PLATINA/PR	97.500,00	3.000,00		97.500,00	28-dez-10	28-jun-12	1 - Adimplente
2	0337353-96	747540	PM S.MATEUS SUL/PR	195.000,00	166.107,84		195.000,00	07-dez-10	30-jul-12	1 - Adimplente
2	0337335-63	747541	PM OURO VERDE/SP	97.500,00	27.865,51		97.500,00	06-out-10	05-set-12	1 - Adimplente
2	0337285-66	747545	PM CAICARA/RS	97.500,00	49.823,25	55.263,00	97.500,00	11-ago-10	31-ago-12	1 - Adimplente
2	0337304-93	747551	PM TERRA BOA/PR	97.500,00	2.500,00		97.500,00	11-nov-10	30-mai-13	1 - Adimplente
2	0337329-84	747552	PM S.M. GOSTOSO/RN	117.000,00	3.000,00		117.000,00	31-ago-10	20-jun-12	1 - Adimplente
2	0337324-32	747553	PM PARAGUACU PT/SP	292.500,00	7.000,00	105.690,00	292.500,00	29-dez-10	05-abr-13	1 - Adimplente
2	0337333-43	747557	PM PEQUI/MG	97.500,00	2.514,84		97.500,00	30-dez-10	20-set-12	1 - Adimplente
2	0337282-32	747565	PM SERTAOZINHO/SP	263.250,00	27.115,53	197.033,85	263.250,00	09-ago-10	06-out-12	1 - Adimplente
2	0337348-19	747566	PM IBARAMA/RS		2.500,00			26-nov-10	03-out-12	1 - Adimplente

				97.500,00		19.500,00	97.500,00			
2	0337332-39	747568	PM CAAPIRANGA/AM	292.500,00	7.312,50		292.500,00	20-out-10	01-dez-12	1 - Adimplente
2	0337281-28	747571	PM LENÇÓIS PTA./SP	292.500,00	30.000,63	58.500,00	292.500,00	29-nov-10	20-set-12	1 - Adimplente
2	0337301-61	747572	PM LUNARDELLI/PR	97.500,00	2.500,00		97.500,00	21-dez-10	30-jun-12	1 - Adimplente
2	0337278-73	747582	PM SAO JOAO DA/RS	117.000,00	3.000,00	30.000,00	234.000,00	01-out-10	30-mar-12	1 - Adimplente
2	0337298-12	747585	PM CONTAGEM/MG	975.000,00	180.000,00		975.000,00	24-nov-10	30-dez-13	1 - Adimplente
2	0337277-69	747586	PM POCO DANTAS/PB	195.000,00	5.842,05		195.000,00	07-out-10	07-dez-12	1 - Adimplente
2	0337275-40	747592	PM BORBA/AM	487.500,00	12.187,50		487.500,00	26-ago-10	30-dez-12	1 - Adimplente
2	0337271-03	747603	PM S DOMINGOS/MA	585.000,00	24.000,00		585.000,00	22-dez-10	30-jun-12	1 - Adimplente
2	0337266-39	747604	PM TIO HUGO/RS	224.250,00	85.667,46	125.893,95	224.250,00	04-ago-10	30-jul-12	1 - Adimplente
2	0337296-95	747605	PM ANTA GORDA/RS	195.000,00	12.408,50		195.000,00	22-dez-10	30-jul-12	1 - Adimplente
2	0337265-25	747608	PM OLINDA/PE	292.500,00	27.846,79		292.500,00	26-out-10	20-jan-13	1 - Adimplente
2	0337293-62	747614	PM SARANDI RS/RS	195.000,00	10.000,00		195.000,00	30-dez-10	31-dez-12	1 - Adimplente
2	0337291-43	747618	PM JABOTICABA/RS	292.500,00	6.250,00	58.500,00	292.500,00	29-out-10	30-nov-12	1 - Adimplente
2	0337289-01	747620	PM FERNANDOPOLI/SP	975.000,00	128.953,19		975.000,00	23-dez-10	20-mai-12	1 - Adimplente
2	0337397-12	747646	SEC ESPORTE PE/PE	2.800.000,00	2.217.773,07		2.800.000,00	17-ago-10	17-jun-13	1 - Adimplente
2	0333159-40	747855	PM PARAGUACU PT/SP	300.000,00	8.276,06		300.000,00	29-dez-10	05-abr-13	1 - Adimplente
2	0346434-51	752267	PM CAJAZEIRINHA/PB	175.500,00	4.500,00		175.500,00	29-dez-10	29-ago-12	1 - Adimplente
2	0346432-32	752270	PM SANTA FE/PR	195.000,00	5.000,00		195.000,00	22-dez-10	30-jun-13	1 - Adimplente
2	0347284-65	752445	PM MARCELINO RA/RS	97.500,00	3.992,28	30.000,00	97.500,00	31-dez-10	30-jun-12	1 - Adimplente

2	0347283-51	752456	PM VARGEM ALTA/ES	97.500,00	3.020,36	19.500,00	97.500,00	29-dez-10	30-nov-12	1 - Adimplente
2	0347282-46	752457	PM VARGEM ALTA/ES	243.750,00	7.108,65	48.750,00	243.750,00	29-dez-10	30-mar-13	1 - Adimplente
2	0347281-32	752458	PM CASTELO/ES	146.250,00	3.500,00	29.250,00	146.250,00	29-dez-10	30-nov-13	1 - Adimplente
2	0347279-91	752460	PM OUROESTE/SP	97.500,00	96.198,59		97.500,00	31-dez-10	20-mai-12	1 - Adimplente
2	0347277-73	752462	PM CUNHA/SP	97.500,00	2.500,00		97.500,00	28-dez-10	28-dez-12	1 - Adimplente
2	0347274-49	752465	PM OURO VER OES/PR	97.500,00	15.865,42		97.500,00	24-dez-10	24-out-12	1 - Adimplente
2	0347271-17	752468	PM B MENDES/BA	146.250,00	4.523,20	29.250,00	146.250,00	31-dez-10	05-mai-12	1 - Adimplente
2	0347404-10	752470	PM ITAGUACU BA/BA	136.500,00	3.500,00		136.500,00	28-dez-10	28-mar-12	1 - Adimplente
2	0347268-62	752472	PM DOURADINA/MS	117.000,00	4.800,02		117.000,00	31-dez-10	30-mai-13	1 - Adimplente
2	0347267-58	752473	PM DOURADINA/MS	117.000,00	4.802,79		117.000,00	31-dez-10	30-mai-13	1 - Adimplente
2	0347263-10	752479	PM JANIOPOLIS/PR	165.750,00	5.000,00		165.750,00	24-dez-10	30-jun-13	1 - Adimplente
2	0347262-06	752480	PM NOVA AURORA/PR	156.853,12	5.125,00	31.370,62	156.853,12	24-dez-10	30-dez-12	1 - Adimplente
2	0346681-55	752481	PM QUERENCIA N./PR	195.000,00	5.000,00		195.000,00	23-dez-10	30-jun-13	1 - Adimplente
2	0347261-93	752482	PM BANDEIRANTES/PR	143.325,00	3.000,00		143.325,00	27-dez-10	30-jun-12	1 - Adimplente
2	0346680-40	752483	PM RIO BANANAL/ES	195.000,00	50.000,00		195.000,00	29-dez-10	30-nov-13	1 - Adimplente
2	0346665-52	752484	PM BARRO ALTO/BA	1.072.500,00	30.000,00	214.500,00	1.072.500,00	30-dez-10	05-jul-12	1 - Adimplente
2	0346664-46	752486	PM DOIS IRMAOS/MS	487.500,00	29.065,92		487.500,00	23-dez-10	30-mar-13	1 - Adimplente
2	0346663-32	752489	PM TACURU/MS	390.000,00	7.970,00		390.000,00	30-dez-10	30-mar-13	1 - Adimplente
2	0346662-28	752490	PM CAMPO ALEGRE/GO	126.750,00	3.250,00		126.750,00	31-dez-10	09-nov-12	1 - Adimplente
2	0346661-14	752491	PM ANICUNS/GO		3.000,00			31-dez-10	30-set-13	1 - Adimplente

				117.000,00			117.000,00			
2	0346658-69	752495	PM N.PETROPOLIS/RS	97.500,00	2.500,00	51.597,00	97.500,00	29-dez-10	30-jul-12	1 - Adimplente
2	0346657-55	752496	PM LAPAO/BA	292.500,00	6.500,00	58.500,00	292.500,00	30-dez-10	30-mai-12	1 - Adimplente
2	0346676-81	752500	PM REGISTRO -SP/SP	117.000,00	5.000,00		117.000,00	30-dez-10	30-dez-12	1 - Adimplente
2	0346673-58	752503	PM REGENTE FEIJ/SP	121.875,00	16.143,45		121.875,00	23-dez-10	05-abr-13	1 - Adimplente
2	0347293-76	752894	PM SARANDI RS/RS	97.500,00	5.000,00	30.000,00	97.500,00	30-dez-10	31-dez-12	1 - Adimplente
2	0347290-43	752898	PM N.CANDELARIA/RS	146.250,00	72.166,60	29.250,00	146.250,00	31-dez-10	30-jul-12	1 - Adimplente
2	0347289-15	752899	PM RIO GRANDE/RS	292.500,00	12.200,00		585.000,00	31-dez-10	31-dez-12	1 - Adimplente
2	0347288-01	752900	PM SANTA MARIA/RS	292.500,00	35.500,00		292.500,00	28-dez-10	19-jun-12	1 - Adimplente
2	0347423-46	753337	PM S.J. HERVAL/RS	121.875,00	8.125,00		121.875,00	31-dez-10	30-jul-12	1 - Adimplente
2	0347419-87	753340	PM FOZ IGUACU/PR	195.000,00	25.000,00	20.000,00	195.000,00	30-dez-10	30-out-12	1 - Adimplente
2	0347418-73	753341	PM CRUZ ALTA/RS	146.250,00	37.500,00		146.250,00	31-dez-10	30-jun-12	1 - Adimplente
2	0347416-55	753343	PM JUSSARA/PR	97.500,00	4.550,00		97.500,00	30-dez-10	30-jun-13	1 - Adimplente
2	0347309-58	753345	PM FLORES CUNHA/RS	585.000,00	12.500,00	117.000,00	585.000,00	29-dez-10	30-jul-12	1 - Adimplente
2	0347347-19	753348	PM N LUZITANIA/SP	136.500,00	3.500,00		136.500,00	30-dez-10	20-abr-12	1 - Adimplente
2	0347345-92	753350	PM VERANOPOLIS/RS	97.500,00	36.460,87	19.500,00	97.500,00	30-dez-10	30-jun-12	1 - Adimplente
2	0347343-73	753352	PM RIOLANDIA/SP	141.375,00	3.625,00		282.750,00	31-dez-10	20-abr-12	1 - Adimplente
2	0347413-21	753355	PM BOTUCATU/SP	943.000,00	82.000,00	471.500,00	943.000,00	30-dez-10	20-nov-15	1 - Adimplente
2	0347340-40	753357	PM CANELA/RS	195.000,00	85.000,00		195.000,00	30-dez-10	30-jul-12	1 - Adimplente
2	0347339-12	753358	PM ROSARIO SUL/RS	97.500,00	4.062,50		97.500,00	31-dez-10	28-fev-13	1 - Adimplente

2	0347338-08	753359	PM BRASILAN SUL/PR	146.250,00	27.960,81		146.250,00	31-dez-10	30-dez-12	1 - Adimplente
2	0347337-95	753360	PM DE GRAMADO/RS	97.500,00	68.346,83		97.500,00	30-dez-10	30-ago-12	1 - Adimplente
2	0347412-17	753363	PM S.MARINHO/RS	141.375,00	6.000,00		141.375,00	31-dez-10	30-set-12	1 - Adimplente
2	0347411-03	753365	PM POCO VERDE/SE	780.000,00	23.000,00	260.595,33	780.000,00	30-dez-10	31-dez-12	1 - Adimplente
2	0347333-58	753370	PM CACH. SUL/RS	195.000,00	59.059,99	39.000,00	195.000,00	30-dez-10	17-mai-13	1 - Adimplente
2	0347332-43	753372	PM COSMORAMA/SP	141.375,00	7.807,28		141.375,00	31-dez-10	20-abr-12	1 - Adimplente
2	0347308-43	753381	PM ST GERTRUDES/SP	487.500,00	23.500,00		487.500,00	31-dez-10	31-dez-12	1 - Adimplente
2	0347407-43	753382	PM SERAF.CORREA/RS	292.500,00	10.000,00		292.500,00	30-dez-10	30-ago-12	1 - Adimplente
2	0347300-61	753390	PM CHOROZINHO/CE	780.000,00	16.500,00		780.000,00	30-dez-10	30-jun-12	1 - Adimplente
2	0347327-70	753394	PM PALHANO/CE	136.500,00	2.900,00		136.500,00	30-dez-10	30-jun-12	1 - Adimplente
2	0347405-25	753396	PM CHAPADA/RS	146.250,00	5.000,00		146.250,00	31-dez-10	30-jun-12	1 - Adimplente
2	0347326-66	753398	PM S.ANTONIO PL/RS	146.250,00	7.000,00		146.250,00	30-dez-10	30-mar-12	1 - Adimplente
2	0347325-52	753400	PM AL.TAMANDARE/RS	146.250,00	6.000,00	29.250,00	146.250,00	30-dez-10	30-jun-12	1 - Adimplente
2	0347324-46	753402	PM DOIS VIZINHO/PR	487.500,00	40.123,41		487.500,00	30-dez-10	30-set-14	1 - Adimplente
2	0347323-32	753405	PM S BERNARDINO/SC	438.750,00	151.819,57		438.750,00	30-dez-10	30-mar-13	1 - Adimplente
2	0347322-28	753407	PM NOVO BARREIR/RS	292.500,00	10.000,00	58.500,00	292.500,00	29-dez-10	31-jul-12	1 - Adimplente
2	0347321-14	753408	PM SARANDI RS/RS	292.500,00	15.000,00	58.500,00	292.500,00	30-dez-10	31-dez-12	1 - Adimplente
2	0347320-00	753417	PM TOLEDO/PR	313.950,00	12.817,98	122.587,02	313.950,00	30-dez-10	30-set-12	1 - Adimplente
2	0347299-30	753420	PM BARRA COQUEI/SE	780.000,00	24.000,00		780.000,00	30-dez-10	31-dez-12	1 - Adimplente
2	0347316-40	753433	PM ARARIPE/CE		5.969,39			29-dez-10	30-dez-12	1 - Adimplente

				292.500,00			292.500,00			
2	0347312-03	753442	PM CRATO/CE	538.200,00	23.040,00		538.200,00	30-dez-10	30-dez-12	1 - Adimplente
2	0347301-75	753446	PM BARRACAO/RS	331.500,00	10.000,00	66.300,00	331.500,00	31-dez-10	30-dez-12	1 - Adimplente
2	0347310-86	753447	PM CERRO GRANDE/RS	141.375,00	25.186,67		141.375,00	31-dez-10	30-abr-12	1 - Adimplente
2	0347627-02	753562	PM FOZ IGUACU/PR	195.000,00	25.000,00	20.000,00	195.000,00	30-dez-10	30-set-12	1 - Adimplente
2	0347422-32	753880	PM GARIBALDI-RS/RS	292.500,00	13.223,00		292.500,00	30-dez-10	30-set-12	1 - Adimplente
2	0347329-98	754239	PM HORIZONTE/CE	292.500,00	179.608,30		292.500,00	30-dez-10	30-jun-13	1 - Adimplente
2	0348435-05	754696	ESTADO RR/RR	28.950.000,00	8.824.604,52		28.950.000,00	31-dez-10	30-dez-13	1 - Adimplente
2	0348439-41	754725	PM M.PORTELA/PI	92.625,00	7.375,00		185.250,00	31-dez-10	31-dez-12	1 - Adimplente
2	0348437-23	754731	PM VARJOTA/CE	97.500,00	3.500,00		97.500,00	31-dez-10	31-dez-12	1 - Adimplente
2	0348432-73	754739	PM CAMALAU/PB	390.000,00	7.960,00		390.000,00	30-dez-10	30-dez-12	1 - Adimplente
2	0348431-69	754741	PM CAPELA A. A./BA	146.250,00	2.985,00		292.500,00	31-dez-10	05-jul-12	1 - Adimplente
2	0348428-12	754751	PM CANARANA/BA	195.000,00	5.000,00	156.247,00	195.000,00	31-dez-10	05-jul-12	1 - Adimplente
2	0362577-17	756240	PM CONSTANTINA/RS	390.000,00	8.200,00		390.000,00	30-dez-11	06-set-13	1 - Adimplente
2	0362935-43	756273	PM HORIZONTE/CE	350.000,00	20.833,34		350.000,00	25-nov-11	25-mai-13	1 - Adimplente
2	0362920-78	756374	PM N.S.SOCORRO/SE	165.000,00	13.200,00		165.000,00	13-dez-11	30-dez-14	1 - Adimplente
2	0363011-95	756385	PM DE ENCANTADO/RS	390.000,00	10.000,00		390.000,00	29-nov-11	30-out-13	1 - Adimplente
2	0368116-67	760028	PM DE GRAMADO/RS	204.000,00	4.851,36		204.000,00	19-dez-11	30-out-13	1 - Adimplente
2	10985752		PM DE RIACHAO/MA	100.000,00	91.425,63		19.710,52	30-dez-99	27-jul-12	1 - Adimplente

2	11085665		PM CAJARI/MA	100.000,00	16.375,62		100.000,00	30-dez-99	31-jul-12	1 - Adimplente
2	11114028		PM PRES VARGAS/MA	50.000,00	21.592,95		33.890,00	30-dez-99	31-jul-12	1 - Adimplente
2	32674713		PM PEDRO ROSARI/MA	487.500,00	9.948,98		487.500,00	10-dez-10	30-dez-12	1 - Adimplente
2	32676652		PM LAJE MURIAE/RJ	146.250,00	3.750,00		146.250,00	23-dez-10	31-dez-12	1 - Adimplente
2	32781905		PM RIO NEGRO-PR/PR	97.500,00	2.500,00		97.500,00	23-dez-10	28-fev-12	1 - Adimplente
2	32931663		PM BOFETE/SP	146.250,00	3.750,00		146.250,00	22-dez-10	20-mar-13	1 - Adimplente
							230.579.755,91			

6.2. RESUMO DOS INSTRUMENTOS CELEBRADOS PELA UJ NOS TRÊS ÚLTIMOS EXERCÍCIOS

QUADRO A.6.2 – RESUMO DOS INSTRUMENTOS CELEBRADOS PELA UJ NOS TRÊS ÚLTIMOS EXERCÍCIOS

Unidade Concedente ou Contratante						
Nome:	Ministério do Esporte					
CNPJ:	02.973.091/0002-58					
UG/GESTÃO:	180006/00001					
Modalidade	Quantidade de instrumentos celebrados em cada exercício			Montantes repassados em cada exercício, independentemente do ano de celebração do instrumento (em R\$ 1,00)		
	2011	2010	2009	2011	2010	2009
Convênio	-	-	-	-	-	-
Contrato de Repasse	1.255	1.413	1.914	230.579.755,91	270.860.051,36	188.197.392,06
Termo de Cooperação	-	-	-	-	-	-
Termo de Compromisso	-	-	-	-	-	-
Totais	1.255	1.413	1.914	230.579.755,91	270.860.051,36	188.197.392,06

Fonte: SIAPF 31/12/2011

6.3. RESUMO DOS INSTRUMENTOS DE TRANSFERÊNCIA QUE VIGERÃO EM 2011 E EXERCÍCIOS SEGUINTE

QUADRO A.6.3 – RESUMO DOS INSTRUMENTOS DE TRANSFERÊNCIA QUE VIGERÃO EM 2011 E EXERCÍCIOS SEGUINTE

Unidade Concedente ou Contratante					
Nome: MESPORTE					
CNPJ: 02.973.091/0002-58				UG/GESTÃO: 180006/00001	
Modalidade	Qtd. de instrumentos com vigência em 2012 e seguintes	Valores (R\$ 1,00)			% do Valor global repassado até o final do exercício de 2011
		Contratados	Repassados até 2011	Previstos para 2012	
Convênio	-	-	-	-	-
Contrato de Repasse	6.232	2.118.770.502,28	671.196.359,55	1.447.574.142,73	31,68
Termo de Cooperação	-	-	-	-	-
Termo de Compromisso	-	-	-	-	-
Totais	6.232	2.118.770.502,28	671.196.359,55	1.447.574.142,73	31,68

Fonte: SIAPF 31/12/2011

6.4.1. RESUMO DA PRESTAÇÃO DE CONTAS SOBRE TRANSFERÊNCIAS CONCEDIDAS PELA UJ NA MODALIDADE DE CONTRATOS DE REPASSE

QUADRO A.6.4 – RESUMO DA PRESTAÇÃO DE CONTAS SOBRE TRANSFERÊNCIAS CONCEDIDAS PELA UJ NA MODALIDADE DE CONVÊNIO, TERMO DE COOPERAÇÃO E DE CONTRATOS DE REPASSE R\$ 1,00

Unidade Concedente					
Nome: MESPORTE					
CNPJ: 02.973.091/0002-58			UG/GESTÃO: 180006/00001		
Exercício da prestação das contas	Quantitativos e montante repassados		Instrumentos		
			(Quantidade e Montante Repassado)		
			Convênios	Termo de Cooperação	Contratos de Repasse
2011	Contas prestadas	Quantidade	-	-	715
		Montante Repassado	-	-	143.029.830,93
	Contas NÃO prestadas	Quantidade	-	-	142
		Montante Repassado	-	-	35.598.250,00
2010	Contas prestadas	Quantidade	-	-	718
		Montante Repassado	-	-	143.451.636,18
	Contas NÃO prestadas	Quantidade	-	-	19
		Montante Repassado	-	-	2.666.250,00
2009	Contas prestadas	Quantidade	-	-	965
		Montante Repassado	-	-	170.260.081,85
	Contas NÃO prestadas	Quantidade	-	-	12
		Montante Repassado	-	-	2.695.000,00
Anteriores a 2009	Contas NÃO prestadas	Quantidade	-	-	20
		Montante Repassado	-	-	2.982.686,66

Fonte: SIAPF 31/12/2011

6.5. VISÃO GERAL DA ANÁLISE DAS PRESTAÇÕES DE CONTAS DE CONVÊNIO E CONTRATOS DE REPASSE

QUADRO A.6.5 – VISÃO GERAL DA ANÁLISE DAS PRESTAÇÕES DE CONTAS DE CONVÊNIOS E CONTRATOS DE REPASSE

R\$ 1,00

Unidade Concedente ou Contratante					
Nome: MESPORTE					
CNPJ: 02.973.091/0002-58		UG/GESTÃO: 180006/00001			
Exercício da prestação das contas	Quantitativos e montantes repassados			Instrumentos	
				Convênios	Contratos de Repasse
2011	Quantidade de contas prestadas			-	-
	Com prazo de análise ainda não vencido	Quantidade	Contas analisadas	-	109
			Contas Não analisadas	-	15
		Montante repassado (R\$)		-	21.706.558,11
	Com prazo de análise vencido	Contas analisadas	Quantidade Aprovada	-	718
			Quantidade Reprovada	--	2
			Quantidade de TCE	-	-
Contas NÃO analisadas		Quantidade	-	25	
	Montante repassado (R\$)	-	3.413.125,00		
2010	Quantidade de contas prestadas			-	-
	Contas analisadas	Quantidade Aprovada		-	790
		Quantidade Reprovada		-	2
		Quantidade de TCE		-	1
	Contas NÃO analisadas	Quantidade		-	6
Montante repassado (R\$)		-	1.227.500,00		
2009	Quantidade de contas prestadas			-	-
	Contas analisadas	Quantidade Aprovada		-	1001
		Quantidade Reprovada		-	2
		Quantidade de TCE		-	-
	Contas NÃO analisadas	Quantidade		-	6
Montante repassado		-	535.302,32		
Exercícios anteriores a 2009	Contas NÃO analisadas	Quantidade		-	4
		Montante repassado		-	352.760,00

Fonte: SIAPF 31/12/2011

7. DECLARAÇÃO DA ÁREA RESPONSÁVEL ATESTANDO QUE AS INFORMAÇÕES REFERENTES A CONTRATOS E REPASSE E TERMOS DE PARCERIA FIRMADOS ESTÃO DISPONÍVEIS E ATUALIZADAS, RESPECTIVAMENTE, NO SIASG E NO SICONV.

Anexo

8. INFORMAÇÕES SOBRE O CUMPRIMENTO DAS OBRIGAÇÕES ESTABELECIDAS NA LEI Nº 8.730/1993, RELACIONADAS À ENTREGA E AO TRATAMENTO DAS DECLARAÇÕES DE BENS E RENDAS.

Relativamente ao gerenciamento do cumprimento das disposições da referida lei, declaramos, para fins de comprovação perante o TCU, que todos os empregados da CAIXA são obrigados a apresentar anualmente a esta instituição a Declaração de Bens e Valores em uma das seguintes formas:

- autorizar o acesso, por meio eletrônico, à sua Declaração de Ajuste Anual do IRPF com as respectivas retificações, apresentadas à SRFB, no Ministério da Fazenda; ou
- apresentar anualmente, em envelope lacrado, Formulário de Entrega da Declaração de Bens e Valores, declarando todos os bens e valores.

A Declaração em papel é entregue na unidade de lotação do empregado, que autua o processo e o mantém arquivado em local adequado à preservação do sigilo das informações, trancado sob responsabilidade do gestor da unidade.

A obrigatoriedade de entrega da Declaração de Bens e Valores está disposta em normativo interno desta empresa, MN RH 059 – Declaração de Bens e Valores – Apresentação à CAIXA, cujos registros quanto ao cumprimento constam no Sistema de Recursos Humanos – SISRH.

Em caso de descumprimento da norma, cabe ao gestor da unidade da responsabilidade pela cobrança ao empregado e sujeita o responsável às combinações previstas no Regulamento de pessoal da CAIXA.

As informações relacionadas à entrega das declarações de bens e rendas encontram-se demonstradas no quadro a seguir:

QUADRO A.8.1 – DEMONSTRATIVO DO CUMPRIMENTO, POR AUTORIDADES E SERVIDORES DA UJ, DA OBRIGAÇÃO DE ENTREGAR A DBR

Detentores de Cargos e Funções obrigados a entregar a DBR	Situação em relação às exigências da Lei nº 8.730/93	Momento da Ocorrência da Obrigação de Entregar a DBR		
		Posse ou Início do exercício de Função ou Cargo	Final do exercício da Função ou Cargo	Final do exercício financeiro
Autoridades (Incisos I a VI do art. 1º da Lei nº 8.730/93)	Obrigados a entregar a DBR	-	-	-
	Entregaram a DBR	-	-	-
	Não cumpriram a obrigação	-	-	-
Cargos Eletivos	Obrigados a entregar a DBR	-	-	-
	Entregaram a DBR	-	-	-
	Não cumpriram a obrigação	-	-	-
Funções Comissionadas (Cargo, Emprego, Função de Confiança ou em comissão)	Obrigados a entregar a DBR	*	*	41.893
	Entregaram a DBR	*	*	40.800**
	Não cumpriram a obrigação	*	*	1.093

Fonte SISRH/CAIXA

* independente da posse, início ou fim de exercício, os detentores de Função Comissionada estão obrigados a disponibilizarem suas respectivas DBR anualmente, conforme descrito abaixo:

** autorizam o acesso, por meio eletrônico, à sua Declaração de Ajuste Anual do IRPF com as respectivas retificações.

- apresentam anualmente, em envelope lacrado, Formulário de Entrega da Declaração de Bens e Valores, declarando todos os bens e valores.

9. INFORMAÇÕES SOBRE O FUNCIONAMENTO DO SISTEMA DE CONTROLE INTERNO.

Seguem políticas de controle interno da CAIXA.

10. INFORMAÇÕES QUANTO À ADOÇÃO DE CRITÉRIOS DE SUSTENTABILIDADE AMBIENTAL NA AQUISIÇÃO DE BENS, MATERIAIS DE TECNOLOGIA DA INFORMAÇÃO (TI) E NA CONTRATAÇÃO DE SERVIÇOS OU OBRAS.

Não se aplica à natureza jurídica da CAIXA.

11. INFORMAÇÕES SOBRE A GESTÃO DO PATRIMÔNIO IMOBILIÁRIO DE RESPONSABILIDADE DA UJ, CLASSIFICADO COMO “BENS DE USO ESPECIAL”, DE PROPRIEDADE DA UNIÃO OU LOCADO DE TERCEIROS.

Não se aplica à natureza jurídica da UJ.

12. INFORMAÇÕES SOBRE A GESTÃO DE TECNOLOGIA DA INFORMAÇÃO (TI) DA UJ.

Não se aplica à natureza jurídica da UJ.

13. INFORMAÇÕES SOBRE A UTILIZAÇÃO DE CARTÕES DE PAGAMENTO DO GOVERNO FEDERAL, OBSERVANDO-SE AS DISPOSIÇÕES DOS DECRETOS Nº 5.355/2005 E 6.370/2008.

Não se aplica à natureza jurídica da UJ.

14. INFORMAÇÕES SOBRE RENÚNCIA TRIBUTÁRIA.

Não se aplica à natureza jurídica da UJ.

15. INFORMAÇÕES SOBRE PROVIDÊNCIAS ADOTADAS PARA DAR CUMPRIMENTO ÀS DETERMINAÇÕES E RECOMENDAÇÕES DA CGU E DO TCU EXPEDIDAS NO EXERCÍCIO OU AS JUSTIFICATIVAS PARA O CASO DE NÃO CUMPRIMENTO.

15.1. CUMPRIMENTO DAS DELIBERAÇÕES DO TCU ATENDIDAS NO EXERCÍCIO.

Segue relação de Acórdãos recebidos na CAIXA no exercício de 2010 e respectivos Planos de Providências, conforme registro no sistema SIAUD/ACOMP, da Auditoria Interna da CAIXA. ME/ACÓRDÃOS:

1. Despacho – Of. 112/2011
2. Acórdão 2681/2011 – 2ª Câmara
3. Acórdão 4426/2011 – 2ª Câmara

15.2. SITUAÇÃO DAS DELIBERAÇÕES DO TCU QUE PERMANECEM PENDENTES DE ATENDIMENTO NO EXERCÍCIO.

Não há deliberações pendentes de atendimento, no exercício de 2011.

15.3. RECOMENDAÇÕES DO ÓRGÃO DE CONTROLE INTERNO ATENDIDAS NO EXERCÍCIO.

15.4 RECOMENDAÇÕES DO ÓRGÃO DE CONTROLE INTERNO PENDENTES DE ATENDIMENTO AO FINAL DO EXERCÍCIO.

MINISTÉRIO DO ESPORTE – SORTEIOS E PLANO DE PROVIDÊNCIAS

Apontamentos/Recomendações CGU	Resposta CAIXA
11º Sorteio de Municípios	Atendimento complementar por meio do ofício nº 0523/2011/SN de Repasses, de 21/03/2011, remetido à SPOA.
31º Sorteio de Municípios	Atendimento complementar por meio dos ofícios: 0073/2011/SUREP/GEATO, de 11/01/2011, 0426/2011/SN de Repasses, de 03/03/2011, remetidos à SPOA;
32º Sorteio de Municípios	Atendido por meio dos ofícios nº 0298/2011/GN Acomp. do Desemp Técnico-Operacional de Programas de Repasses, de 22/02/2011, 1709/2011/SN de Repasses, de 11/08/2011, 1758/2011/SN de Repasses, de 18/08/2011, remetidos à SPOA;
33º Sorteio de Municípios	Atendido por meio do ofício nº 0456/2011/SN de Repasses, 15/03/2011, 0595/2011/SN de Repasses, de 29/03/2011, 0596/2011/SN de Repasses, de 29/03/2011, 0925/2011/SN de Repasses, de 02/05/2011, 1166/2011/SN de Repasses, de 01/06/2011, 1409/2011/SN de Repasses, de 05/07/2011, 1497/2011/SN de repasses, de 15/06/2011, 1524/2011/SN de Repasses, de 18/07/2011, 1701/2011/SN de Repasses, de 10/08/2011, remetidos à SPOA
Plano de Providências	Não foi apresentado pelo Gestor.

16. INFORMAÇÕES SOBRE O TRATAMENTO DAS RECOMENDAÇÕES REALIZADAS PELA UNIDADE DE CONTROLE INTERNO, CASO EXISTA NA ESTRUTURA DO ÓRGÃO.

Não se aplica à natureza jurídica da UJ.

17. OUTRAS INFORMAÇÕES CONSIDERADAS PELOS RESPONSÁVEIS COMO RELEVANTES PARA A AVALIAÇÃO DA CONFORMIDADE E DO DESEMPENHO DA GESTÃO.

17.1. ORIGEM DOS RECURSOS

Os recursos do programa são originários do Orçamento Geral da União e de contrapartida dos Estados, Distrito Federal, Municípios e entidades das respectivas administrações direta e indireta.

17.2. COMPOSIÇÃO DO INVESTIMENTO

O investimento é composto por todas as parcelas de custos orçadas para os projetos necessários à execução do objeto, conforme detalhado no Plano de Trabalho, sendo constituído com recursos provenientes do Orçamento Geral da União e da contrapartida de responsabilidade do Contratado.

A contrapartida é integralizada com a parcela de recursos próprios do Contratado ou de terceiros com o objetivo de compor o investimento e complementar o valor alocado pela União em conformidade com a legislação vigente.

A proporção da contrapartida mínima exigida para participação no Programa está definida na Lei de Diretrizes Orçamentárias - LDO nº 12.309/10, de 09/08/2010, e orientações específicas do Gestor.

17.3 CONTRATAÇÕES NO EXERCÍCIO

Em 2011 foram selecionadas 1.451 propostas, no valor total de R\$ 542.062.037,83 (Quinhentos e Quarenta de Dois Milhões, Sessenta e dois Mil, Trinta e Sete Reais e Oitenta e Três Centavos), resultando em 1.247 contratações, atingindo o montante de R\$ 482.696.077,46 (Quatrocentos e Oitenta e Dois Milhões, Seiscentos e Noventa e Seis Mil, Setenta e Sete Reais e Quarenta e Seis Centavos), conforme demonstração abaixo:

SELECIONADAS			CONTRATADAS	
UF	QTE.	VALOR R\$	QTDE.	VALOR R\$
AC	19	9.209.277,46	16	8.234.277,46
AL	18	6.185.250,00	14	5.158.000,00
AM	5	3.217.500,00	5	3.217.500,00
AP	7	5.376.250,00	6	4.888.750,00
BA	121	70.448.379,32	97	63.264.379,32
CE	94	55.052.948,38	78	48.281.198,38
DF	3	4.387.500,00	1	1.462.500,00
ES	35	9.177.500,00	33	8.885.000,00
GO	51	12.787.500,00	44	11.422.500,00
MA	31	16.532.750,00	26	14.972.750,00
MG	137	40.766.054,87	115	35.656.819,50
MS	19	10.463.050,00	19	10.463.050,00
MT	6	2.047.500,00	5	1.755.000,00
PA	15	11.432.500,00	14	10.652.500,00
PB	38	11.620.250,00	31	9.616.250,00
PE	30	11.164.050,00	23	9.011.550,00
PI	41	16.681.500,00	34	15.064.500,00
PR	92	19.411.956,25	87	18.583.206,25
RJ	50	32.696.871,39	38	26.190.771,39
RN	92	16.730.500,00	67	13.176.625,00
RO	23	8.744.250,00	22	8.403.000,00
RR	4	2.175.000,00	4	2.175.000,00
RS	261	67.459.010,86	250	65.599.010,86
SC	26	5.643.375,00	25	5.497.125,00
SE	31	7.692.500,00	25	5.918.750,00
SP	193	80.178.814,30	161	71.161.064,30
TO	9	4.780.000,00	7	3.985.000,00
TOTAIS	1.451	542.062.037,83	1.247	482.696.077,46

Fonte: SIAFI 31/12/2011

17.4 - CONTRATAÇÕES DE EXERCÍCIOS ANTERIORES

O demonstrativo a seguir retrata o processo de complementação (regime plurianual) orçamentária em 2011, autorizado pelo Gestor para operações firmadas em 2008, 2009 e 2010.

Contratações Exercício Anterior		
UF	Qtde	Vr NE
ES	1	300.000,00
PA	1	100.000,00
PR	2	95.000,00
SP	1	100.000,00
Totais	5	595.000,00

17.5 EMPENHADOS NO EXERCÍCIO

Em 2011 foram empenhados R\$ 540.243.306,63 (Quinhentos e quarenta milhões, duzentos e quarenta e três mil, trezentos e seis reais e sessenta e três centavos), conforme a seguir.

Sigla UF	Vr NE
AC	9.209.277,46
AL	6.185.250,00
AM	3.217.500,00
AP	5.376.250,00
BA	70.448.379,32
CE	55.052.948,38
DF	4.387.500,00
ES	9.177.500,00
GO	12.787.500,00
MA	16.532.750,00
MG	40.766.054,87
MS	10.463.050,00
MT	2.047.500,00
PA	11.432.500,00
PB	11.620.250,00
PE	11.164.050,00
PI	16.681.500,00
PR	19.411.956,25
RJ	30.780.640,19
RN	16.730.500,00
RO	8.744.250,00
RR	2.175.000,00
RS	67.459.010,86
SC	5.643.375,00
SE	7.692.500,00
SP	80.276.314,30
TO	4.780.000,00
Total Geral	540.243.306,63

17.6. TAXA DE ADMINISTRAÇÃO PELOS SERVIÇOS PRESTADOS PREVISTA EM CONTRATO DE PRESTAÇÃO DE SERVIÇOS

COBRADO ATÉ 2011	COBRADO EM 2011	TOTAL RECEBIDO ATÉ 2011	RECEBIDO EM 2011	A RECEBER 31/12/11
52.802.781,90	8.233.422,46	56.570.752,56	26.340.175,12	0,00
OBS: Incluído no total recebido até 2011, recebido em 2011 e a receber 31/12/2011 o valor da atualização monetária.				

Fonte: SIAFI 31/12/2011

PARTE C CONTEÚDO ESPECÍFICO POR UJ OU POR GRUPO DE UNIDADES AFINS – ITEM 32

ANEXO I - DEMONSTRATIVO DAS OBRAS ATRASADAS E AS PARALISADAS AO LONGO DO EXERCÍCIO, REALIZADAS NO ÂMBITO DE CONTRATO DE PRESTAÇÃO DE SERVIÇOS FIRMADO ENTRE O MINISTÉRIO DO ESPORTE E A CAIXA ECONÔMICA FEDERAL

UF	Tomador	CR	NR SIAFI	Programa	Assinatura	Vigência	Vlr Repasse	Vlr Liberado	Vlr Desbloqueado	% Obra
AC	PM SENA MADUREI	0195696-16	563131	ESPORTE E LAZER NA CIDADE	28-jun-06	30-abr-12	300.000,00	300.000,00	4.291,73	3,65
AC	PM PORTO ACRE	0262530-31	635093	ESPORTE E LAZER NA CIDADE	29-out-08	28-mar-12	146.250,00	146.250,00	39.950,70	29,53
AC	PM BUJARI	0263352-07	636528	ESPORTE E LAZER NA CIDADE	28-nov-08	29-fev-12	487.500,00	349.992,50	273.962,62	57,69
AC	PM SENA MADUREI	0263420-26	635448	ESPORTE E LAZER NA CIDADE	05-nov-08	30-jul-12	292.500,00	292.500,00	6.525,48	4,5
AC	PM S.GUIONARD	0263421-30	634461	ESPORTE E LAZER NA CIDADE	19-set-08	30-jun-12	195.000,00	195.000,00	66.239,38	39,87
AC	PM RIO BRANCO	0265751-83	634451	ESPORTE E LAZER NA CIDADE	19-set-08	30-abr-12	975.000,00	975.000,00	886.151,73	93,19
AC	PM M.THAUMATURG	0280873-66	646887	ESPORTE E LAZER NA CIDADE	31-dez-08	31-jan-13	250.000,00	90.500,00		4,3
AC	PM PORTO WALTER	0280874-70	650943	ESPORTE E LAZER NA CIDADE	20-fev-09	30-nov-12	250.000,00	118.233,33	50.000,00	20,94
AC	PM EPITACIOLAND	0297338-34	705633	ESPORTE E LAZER NA CIDADE	10-dez-09	30-jul-12	195.000,00	31.453,50	31.453,50	19,68
AC	PM PLACIDO CAST	0297370-43	705627	ESPORTE E LAZER NA CIDADE	07-dez-09	29-jun-12	195.000,00	58.435,00		3,3
AC	PM S.GUIONARD	0297376-08	705625	ESPORTE E LAZER NA CIDADE	24-dez-09	30-mai-12	195.000,00	53.657,50		0,85
AC	PM BRASILEIA	0297380-69	705622	ESPORTE E LAZER NA CIDADE	23-dez-09	30-jul-12	243.750,00	112.856,25	42.339,38	19,45
AC	PM PLACIDO CAST	0299098-75	707505	ESPORTE E LAZER NA CIDADE	23-dez-09	29-jun-12	390.000,00	139.334,00		3,59
AC	PM M.THAUMATURG	0299099-89	707504	ESPORTE E LAZER NA CIDADE	22-dez-09	30-set-12	195.000,00	69.524,00		3,48

AC	PM ACRELANDIA	0299103-40	707479	ESPORTE E LAZER NA CIDADE	14-dez-09	30-mar-12	195.000,00	80.000,00	23.107,25	16,1
AC	PM XAPURI	0303454-90	713347	ESPORTE E LAZER NA CIDADE	31-dez-09	24-jun-12	195.000,00	-		3,85
AC	PM BUJARI	0303469-66	713351	ESPORTE E LAZER NA CIDADE	31-dez-09	29-jun-12	195.000,00	97.292,00	42.361,82	24,84
AC	PM S.GUOMARD	0304533-64	715147	ESPORTE E LAZER NA CIDADE	23-dez-09	30-mai-12	487.500,00	165.945,00		1,06
AC	PM S.GUOMARD	0311851-79	713092	ESPORTE E LAZER NA CIDADE	31-dez-09	30-mai-12	195.000,00	67.639,00		2,03
AC	PM CRUZ. DO SUL	0311969-81	726458	ESPORTE E LAZER NA CIDADE	31-dez-09	30-jun-12	292.500,00	115.557,00	26.760,44	9,26
AC	PM CRUZ. DO SUL	0311987-02	726456	ESPORTE E LAZER NA CIDADE	31-dez-09	30-jun-12	292.500,00	176.202,00	83.022,12	40,36
AC	PM XAPURI	0314520-20	731086	ESPORTE E LAZER NA CIDADE	31-dez-09	30-jul-12	146.250,00	60.596,25		12,15
AC	PM S.R.PURUS	0327810-18	736957	ESPORTE E LAZER NA CIDADE	24-nov-10	24-nov-12	195.000,00	39.000,00		0
AC	PM BRASILEIA	0329187-05	738124	ESPORTE E LAZER NA CIDADE	16-nov-10	30-nov-12	292.500,00	-		0
AL	MESSIAS	0185345-59	541767	ESPORTE E LAZER NA CIDADE	29-dez-05	24-mar-12	150.000,00	150.000,00	145.032,06	97,54
AL	JACARE HOMENS	0203002-03	575281	SEGUNDO TEMPO	29-nov-06	27-jun-12	200.000,00	200.000,00	161.416,66	83,41
AL	GIRAU PONCIANO	0230909-36	613189	ESPORTE E LAZER NA CIDADE	31-dez-07	30-mar-12	150.000,00	50.000,00		10
AL	CANAPI	0263120-95	646681	ESPORTE E LAZER NA CIDADE	30-dez-08	05-dez-12	585.000,00	305.682,00	142.750,10	28,38
AL	PM TAQUARANA	0263122-12	636175	ESPORTE E LAZER NA CIDADE	21-nov-08	10-jun-12	243.750,00	121.875,00		1,09
AL	FELIZ DESERTO	0263911-67	648307	ESPORTE E LAZER NA CIDADE	31-dez-08	25-dez-12	195.000,00	73.547,50		11,05
AL	PM ARAPIRACA	0276286-77	648313	ESPORTE E LAZER NA CIDADE	31-dez-08	25-mar-12	126.750,00	25.350,00		0

AL	SATUBA	0309067-33	712734	ESPORTE E LAZER NA CIDADE	31-dez-09	13-ago-12	117.000,00	64.594,33	38.877,28	34,95
AM	PM CARAUARI	0178324-55	534236	ESPORTE E LAZER NA CIDADE	06-dez-05	01-mai-12	150.000,00	150.000,00	105.805,87	71,43
AM	PM IRANDUBA	0263630-61	636728	ESPORTE E LAZER NA CIDADE	18-nov-08	18-jun-12	1.462.500,00	292.500,00		0
AM	PM IRANDUBA	0264147-28	636732	ESPORTE E LAZER NA CIDADE	18-nov-08	30-jun-12	195.000,00	195.000,00	168.119,52	92,33
AM	PM ITAMARATI	0312006-55	713102	ESPORTE E LAZER NA CIDADE	30-dez-09	31-dez-12	780.000,00	273.988,00	20.389,82	2,69
AP	PM MACAPA	0195516-30	579199	ESPORTE E LAZER NA CIDADE	14-dez-06	30-set-12	2.000.000,00	2.000.000,00	47.839,88	2,67
AP	PM MACAPA	0226437-40	597429	ESPORTE E LAZER NA CIDADE	07-dez-07	31-ago-12	1.000.000,00	1.000.000,00		0
BA	PM NAZARE	0133168-11	438544	ESPORTE SOLIDÁRIO	31-dez-01	16-fev-12	145.238,00	145.238,00	105.668,20	72,75
BA	PM CIPO	0176400-42	536715	ESPORTE E LAZER NA CIDADE	21-nov-05	05-set-12	150.000,00	150.000,00	131.605,34	87,74
BA	PM SALVADOR-BA	0185385-40	550076	ESPORTE E LAZER NA CIDADE	30-dez-05	30-jun-12	500.000,00	500.000,00	192.337,79	38,47
BA	PM D D'AVILA-BA	0185652-86	540461	ESPORTE E LAZER NA CIDADE	28-dez-05	03-mar-12	450.000,00	450.000,00	329.991,19	73,33
BA	PM CIPO	0195715-44	566994	ESPORTE E LAZER NA CIDADE	13-jun-06	05-set-12	150.000,00	150.000,00	118.259,98	78,84
BA	PM LAURO FREITA	0198432-84	581495	ESPORTE E LAZER NA CIDADE	15-dez-06	18-abr-12	1.000.000,00	1.000.000,00	692.134,72	69,21
BA	PM SALVADOR-BA	0199387-53	568880	SEGUNDO TEMPO	29-jun-06	14-set-12	3.000.000,00	3.000.000,00	2.127.512,03	72,3
BA	PM SALVADOR-BA	0199470-73	581497	ESPORTE E LAZER NA CIDADE	21-dez-06	14-jun-12	500.000,00	500.000,00	54.217,25	10,84
BA	PM ANDARAI	0214630-34	584867	ESPORTE E LAZER NA CIDADE	28-dez-06	05-mar-12	110.000,00	110.000,00	45.888,51	42,93
BA	PM JACOBINA -BA	0226249-66	608473	ESPORTE E LAZER NA CIDADE	26-dez-07	05-set-12	150.000,00	150.000,00	116.047,78	78,78

BA	PM VIT.CONQUIST	0226368-17	620095	ESPORTE E LAZER NA CIDADE	28-dez-07	30-abr-12	20.000,00	20.000,00		0
BA	PM S.S DO PASSE	0226373-82	596295	ESPORTE E LAZER NA CIDADE	08-nov-07	19-set-12	250.000,00	250.000,00	199.855,75	79,94
BA	PM SALVADOR-BA	0226460-48	595533	ESPORTE E LAZER NA CIDADE	08-nov-07	30-nov-12	300.000,00	100.000,00		0
BA	PM PIATA	0238532-59	608662	ESPORTE E LAZER NA CIDADE	27-dez-07	05-mar-12	250.000,00	122.483,33	58.601,72	23,49
BA	PM B CHOCA	0239974-29	620136	ESPORTE E LAZER NA CIDADE	28-dez-07	30-abr-12	200.000,00	90.560,00	50.556,12	25,28
BA	PM CURACA	0246459-38	608851	ESPORTE E LAZER NA CIDADE	31-dez-07	05-nov-12	300.000,00	300.000,00	90.240,29	30,08
BA	PM SALVADOR-BA	0246475-32	613442	ESPORTE E LAZER NA CIDADE	31-dez-07	30-abr-12	600.000,00	589.440,00	96.453,89	97,36
BA	PM LAPAO	0262606-45	642098	ESPORTE E LAZER NA CIDADE	06-dez-08	05-set-12	195.000,00	195.000,00	135.398,72	69,45
BA	PM ITORORO	0262777-10	631948	ESPORTE E LAZER NA CIDADE	31-jul-08	30-abr-12	975.000,00	524.290,00	298.358,73	30,66
BA	PM JAGUAQUARA	0263088-96	651647	ESPORTE E LAZER NA CIDADE	26-dez-08	30-nov-12	687.375,00	687.375,00	271.883,41	39,69
BA	PM TANCREDO NEV	0263090-37	634462	ESPORTE E LAZER NA CIDADE	22-set-08	05-mar-12	687.375,00	547.760,43	481.045,03	69,99
BA	PM MACAUBAS	0263148-17	651649	ESPORTE E LAZER NA CIDADE	10-nov-08	30-abr-12	585.000,00	285.000,00	25.861,33	5
BA	PM IGAPORA	0263180-26	651651	ESPORTE E LAZER NA CIDADE	23-dez-08	30-abr-12	234.000,00	95.667,00	26.142,16	11,35
BA	PM MIRANTE	0263267-60	651396	ESPORTE E LAZER NA CIDADE	26-dez-08	30-abr-12	175.500,00	52.310,70		3,14
BA	PM CON COITE	0263919-49	629676	ESPORTE E LAZER NA CIDADE	22-jul-08	05-set-12	687.375,00	354.134,16	177.110,22	29,34
BA	PM CONTENDA SIN	0263920-78	651659	ESPORTE E LAZER NA CIDADE	25-nov-08	30-abr-12	687.375,00	415.953,52	275.035,94	40,77
BA	PM MACAUBAS	0264053-04	651662	ESPORTE E LAZER NA CIDADE	28-out-08	30-abr-12	292.500,00	86.599,50		2,94

BA	PM PIATA	0264753-74	634696	ESPORTE E LAZER NA CIDADE	27-ago-08	05-nov-12	97.500,00	19.500,00		0
BA	PM LAPAO	0268408-77	642133	ESPORTE E LAZER NA CIDADE	06-dez-08	05-mai-12	390.000,00	390.000,00	352.121,96	90,29
BA	PM ANTAS	0274476-27	642149	ESPORTE E LAZER NA CIDADE	31-dez-08	05-nov-12	487.500,00	356.362,50	290.544,86	59,65
BA	PM FATIMA	0275006-62	646841	ESPORTE E LAZER NA CIDADE	30-dez-08	05-mar-12	243.750,00	243.750,00	195.082,12	80,05
BA	PM SERRA PRETA	0276294-73	646846	ESPORTE E LAZER NA CIDADE	31-dez-08	05-set-12	146.250,00	134.949,75	73.125,00	88,41
BA	PM S.DOMINGOS	0276297-05	642317	ESPORTE E LAZER NA CIDADE	18-dez-08	05-nov-12	731.250,00	731.250,00	497.331,22	72,79
BA	PM MUCUGE	0277536-17	646847	ESPORTE E LAZER NA CIDADE	31-dez-08	05-jul-12	975.000,00	487.500,00	313.126,56	32,12
BA	PM MILAGRES	0278881-20	642143	ESPORTE E LAZER NA CIDADE	29-dez-08	05-mar-13	146.250,00	106.294,50	18.561,50	59,05
BA	PM ALAGOINHAS	0280800-87	651675	ESPORTE E LAZER NA CIDADE	31-dez-08	05-mar-12	195.000,00	195.000,00	128.934,27	66,15
BA	PM BARROCAS	0280801-91	645525	ESPORTE E LAZER NA CIDADE	31-dez-08	05-nov-12	292.500,00	81.246,75	3.333,96	1,11
BA	PM IPUPIARA	0280806-41	642356	ESPORTE E LAZER NA CIDADE	31-dez-08	05-set-12	390.000,00	246.282,33	177.306,27	46,91
BA	PM MIGUEL CALMO	0280855-44	648320	ESPORTE E LAZER NA CIDADE	31-dez-08	05-jul-12	195.000,00	143.403,00	95.000,00	60,31
BA	STERE-SECTARIA	0281010-43	646921	ESPORTE E LAZER NA CIDADE	31-dez-08	04-jul-12	175.500,00	35.000,00		0
BA	STERE-SECTARIA	0281011-58	646922	ESPORTE E LAZER NA CIDADE	31-dez-08	04-jul-12	175.500,00	35.000,00		0
BA	PM LAPAO	0281799-72	646963	ESPORTE E LAZER NA CIDADE	31-dez-08	05-jul-12	500.000,00	500.000,00	386.987,07	77,4
BA	PM ITATIM	0281847-51	648970	ESPORTE E LAZER NA CIDADE	31-dez-08	05-nov-12	700.000,00	300.000,00		7,8
BA	PM LAPAO	0297386-23	705662	ESPORTE E LAZER NA CIDADE	15-dez-09	05-mar-12	1.560.000,00	592.904,00		7,01

BA	PM GLORIA	0297809-34	707881	ESPORTE E LAZER NA CIDADE	31-dez-09	05-mar-12	1.526.250,00	765.709,25	286.608,69	29,94
BA	PM PIRITIBA	0297995-90	706441	ESPORTE E LAZER NA CIDADE	18-dez-09	05-mar-12	97.500,00	87.750,00	87.204,00	90
BA	PM IPIRA-BA	0298456-98	707088	ESPORTE E LAZER NA CIDADE	16-dez-09	05-set-12	146.250,00	-		3,85
BA	PM NORDESTINA	0300159-54	708297	ESPORTE E LAZER NA CIDADE	01-dez-09	05-nov-12	160.875,00	45.849,37		14,5
BA	PM STO ESTEVAO	0301248-41	708849	ESPORTE E LAZER NA CIDADE	31-dez-09	05-jul-13	146.250,00	107.532,75	88.174,13	60,29
BA	PM EUCLIDE CUNH	0301249-56	708836	ESPORTE E LAZER NA CIDADE	23-dez-09	05-nov-12	146.250,00	98.660,25	73.125,00	67,46
BA	PM LAPAO	0303393-52	713439	ESPORTE E LAZER NA CIDADE	29-dez-09	05-nov-12	195.000,00	110.240,00	67.858,39	34,8
BA	PM WANDERLEY	0310700-28	713179	ESPORTE E LAZER NA CIDADE	31-dez-09	05-mai-12	292.500,00	80.000,00		0
BA	PM IRARA	0311803-80	720066	ESPORTE E LAZER NA CIDADE	31-dez-09	05-nov-12	146.250,00	146.250,00	105.417,00	72,08
BA	PM C. DE FEIRA	0311913-18	720137	ESPORTE E LAZER NA CIDADE	31-dez-09	05-set-13	146.250,00	67.353,00	27.905,04	19,08
BA	PM CRUZ ALMAS	0314244-74	731229	ESPORTE E LAZER NA CIDADE	31-dez-09	05-nov-12	1.500.000,00	539.083,33	105.754,04	7,05
BA	PM MAIRI	0314294-81	726563	SEGUNDO TEMPO	31-dez-09	05-mar-12	150.000,00	-		13,45
BA	PM CANARANA	0314314-22	727635	ESPORTE E LAZER NA CIDADE	31-dez-09	05-mai-12	146.250,00	105.485,25	60.000,00	58,19
BA	PM IBITITA	0314317-56	727636	ESPORTE E LAZER NA CIDADE	31-dez-09	05-set-12	146.250,00	61.668,75		13,25
BA	PM IRAQUARA	0314988-72	726546	SEGUNDO TEMPO	31-dez-09	05-set-12	200.000,00	56.973,33		2,73
BA	PM F SANTANA-BA	0317083-00	713115	ESPORTE E LAZER NA CIDADE	31-dez-09	05-jul-12	146.250,00	97.344,00		49,84
BA	PM IRECE - BA	0325299-73	734604	ESPORTE E LAZER NA CIDADE	25-nov-10	05-nov-12	146.250,00	29.250,00		0

BA	PM LAPAO	0346657-55	752496	ESPORTE E LAZER NA CIDADE	30-dez-10	30-mai-12	292.500,00	58.500,00		0
BA	PM CANARANA	0348428-12	754751	ESPORTE E LAZER NA CIDADE	31-dez-10	05-jul-12	195.000,00	156.247,00	136.870,50	70,19
CE	PM ALTO SANTO	0178352-03	534891	ESPORTE E LAZER NA CIDADE	09-dez-05	30-mai-12	130.000,00	130.000,00		0
CE	PM ACARAPE	0199392-26	566670	ESPORTE E LAZER NA CIDADE	11-jul-06	30-abr-12	150.000,00	150.000,00	116.399,99	93,87
CE	PM RUSSAS	0235850-50	613247	ESPORTE E LAZER NA CIDADE	26-dez-07	28-fev-12	600.000,00	600.000,00	331.324,26	58,92
CE	PM CASCAVEL	0241931-47	613353	ESPORTE E LAZER NA CIDADE	26-dez-07	30-mai-12	140.000,00	140.000,00		0
CE	PM ALTO SANTO	0243240-29	613401	ESPORTE E LAZER NA CIDADE	31-dez-07	30-set-12	730.000,00	730.000,00	253.091,00	35,56
CE	PM CARIUS	0262715-61	642071	ESPORTE E LAZER NA CIDADE	23-dez-08	30-ago-12	165.750,00	165.750,00	45.846,45	27,95
CE	PM URUBURETAMA	0262722-53	634307	ESPORTE E LAZER NA CIDADE	03-out-08	30-nov-12	146.250,00	146.250,00		0
CE	PM FORTALEZA	0262723-67	648300	ESPORTE E LAZER NA CIDADE	31-dez-08	30-dez-12	292.500,00	292.500,00		0
CE	PM SOBRAL	0263018-48	636157	ESPORTE E LAZER NA CIDADE	21-nov-08	30-jun-12	292.500,00	292.500,00	94.799,26	32,8
CE	PM TAMBORIL	0263020-81	634302	ESPORTE E LAZER NA CIDADE	02-out-08	30-mai-12	195.000,00	195.000,00		0
CE	PM MILHA	0263153-94	634464	ESPORTE E LAZER NA CIDADE	10-set-08	30-out-12	146.250,00	53.932,13	14.932,13	10,21
CE	PM MARACANAU	0263205-19	646689	ESPORTE E LAZER NA CIDADE	31-dez-08	31-out-12	585.000,00	215.826,00	25.272,00	5,34
CE	PM PACATUBA	0263308-56	634277	ESPORTE E LAZER NA CIDADE	25-set-08	30-dez-12	107.250,00	73.115,90	55.823,66	52,26
CE	PM EUSEBIO	0264752-60	642112	ESPORTE E LAZER NA CIDADE	24-dez-08	30-ago-12	136.500,00	136.500,00		0
CE	PM TEJUCUOCA	0275835-96	642315	ESPORTE E LAZER NA CIDADE	30-dez-08	30-nov-12	250.000,00	250.000,00	21.700,00	21,57

CE	PM PARAMBU	0282882-16	646981	ESPORTE E LAZER NA CIDADE	31-dez-08	30-mai-12	500.000,00	500.000,00	490.373,63	98,52
CE	PM ALCANTARAS	0297150-86	705680	ESPORTE E LAZER NA CIDADE	29-dez-09	29-dez-12	195.000,00	67.561,00		1,97
CE	PM CASCAVEL	0309163-00	712780	ESPORTE E LAZER NA CIDADE	28-dez-09	30-ago-12	276.900,00	181.332,58	130.475,28	48,82
CE	PM MAURITI	0309168-52	712774	ESPORTE E LAZER NA CIDADE	31-dez-09	30-jul-12	243.750,00	100.000,00	50.642,53	21,2
CE	PM VICOSA CEARA	0309170-94	712343	ESPORTE E LAZER NA CIDADE	31-dez-09	31-ago-12	975.000,00	340.405,00	22.425,00	2,37
CE	PM PARAMBU	0310693-33	726188	ESPORTE E LAZER NA CIDADE	31-dez-09	31-ago-12	1.600.000,00	-		0,54
CE	PM TIANGUA	0310695-53	726195	ESPORTE E LAZER NA CIDADE	30-dez-09	30-dez-12	1.600.000,00	684.906,67	204.800,00	14,21
CE	PM MARACANAU	0311865-30	720118	ESPORTE E LAZER NA CIDADE	31-dez-09	30-abr-12	390.000,00	158.704,00	42.900,00	11,04
CE	PM ALCANTARAS	0314251-79	726515	SEGUNDO TEMPO	31-dez-09	30-dez-12	200.000,00	108.466,67	34.400,00	31,35
CE	PM PENAFORTE	0314252-83	726570	SEGUNDO TEMPO	31-dez-09	31-ago-12	200.000,00	68.920,00	3.912,92	1,96
CE	PM PORTEIRAS	0314325-53	727606	ESPORTE E LAZER NA CIDADE	31-dez-09	30-mar-12	780.000,00	575.016,00	472.305,18	60,58
DF	D. FEDERAL	0172071-76	519612	ESPORTE E LAZER NA CIDADE	29-dez-04	31-mar-12	2.000.000,00	2.000.000,00	1.708.518,88	92,54
DF	PM CRISTALINA	0232063-57	608606	ESPORTE E LAZER NA CIDADE	31-dez-07	30-jun-12	150.000,00	150.000,00		11,88
DF	PM ARINOS	0267582-74	642126	SEGUNDO TEMPO	31-dez-08	31-mar-12	97.500,00	94.224,00	68.250,00	94,96
DF	PM PLANALTINA	0274474-08	642326	ESPORTE E LAZER NA CIDADE	30-dez-08	31-mar-12	195.000,00	142.233,00	112.725,09	59,41
DF	PM CAB. GRANDE	0303291-29	713572	ESPORTE E LAZER NA CIDADE	17-dez-09	31-mar-12	146.250,00	50.193,00		1,48
DF	PM PARACATU	0304460-94	715249	ESPORTE E LAZER NA CIDADE	21-dez-09	31-mar-12	292.500,00	118.696,50	31.797,03	10,87

DF	PM UNAI	0304523-48	715180	ESPORTE E LAZER NA CIDADE	21-dez-09	31-mar-12	146.250,00	52.747,50	5.996,25	4,1
DF	PM CAB. GRANDE	0309128-60	712772	ESPORTE E LAZER NA CIDADE	28-dez-09	31-mar-12	146.250,00	56.267,25		7,71
DF	PM ARINOS	0311829-85	721883	ESPORTE E LAZER NA CIDADE	31-dez-09	31-mar-12	97.500,00	44.258,50	17.634,95	18,09
DF	PM ALTO PARAISO	0311970-18	720065	ESPORTE E LAZER NA CIDADE	31-dez-09	31-mar-12	243.750,00	121.875,00	28.689,22	11,77
DF	PM ALTO PARAISO	0314491-77	726440	ESPORTE E LAZER NA CIDADE	31-dez-09	31-mar-12	195.000,00	97.500,00	23.336,08	11,97
ES	PM ARACRUZ	0210155-06	584692	ESPORTE E LAZER NA CIDADE	29-dez-06	01-jun-12	300.000,00	-		35,69
ES	PM MARECHAL FLO	0235843-55	604847	ESPORTE E LAZER NA CIDADE	21-dez-07	30-mar-12	100.000,00	100.000,00		1,31
ES	PM S.M.JETIBA	0262566-64	634470	ESPORTE E LAZER NA CIDADE	12-set-08	30-mar-12	195.000,00	131.059,50	94.922,03	47,21
ES	PM IRUPI	0262688-35	646712	ESPORTE E LAZER NA CIDADE	31-dez-08	30-nov-12	97.500,00	97.500,00	36.730,43	39,54
ES	PM S.G. PALHA	0262954-66	634467	ESPORTE E LAZER NA CIDADE	12-set-08	30-mar-12	243.750,00	243.018,75	242.421,56	99,55
ES	PM NOVA VENECIA	0263254-11	634271	ESPORTE E LAZER NA CIDADE	26-set-08	30-mar-12	195.000,00	78.869,17	27.203,17	13,95
ES	PM A.VIVACQUA	0263449-54	646673	ESPORTE E LAZER NA CIDADE	31-dez-08	01-nov-12	97.500,00	74.295,00	62.500,00	64,3
ES	PM S.M.JETIBA	0263455-44	634454	ESPORTE E LAZER NA CIDADE	11-set-08	30-mar-12	146.250,00	52.879,13	13.883,69	9,49
ES	PM MUQUI	0263892-38	634471	ESPORTE E LAZER NA CIDADE	12-set-08	30-mar-13	97.500,00	48.750,00	8.770,32	9
ES	PM MUQUI	0264044-82	634474	ESPORTE E LAZER NA CIDADE	12-set-08	30-nov-12	146.250,00	146.250,00		0
ES	PM JOAO NEIVA	0265147-56	634261	ESPORTE E LAZER NA CIDADE	01-out-08	30-mar-12	195.000,00	122.681,00	48.750,00	44,37
ES	PM PONTO BELO	0265148-60	634450	ESPORTE E LAZER NA CIDADE	01-out-08	01-dez-12	146.250,00	146.250,00	56.760,55	38,81

ES	PM ANCHIETA	0280939-42	646903	ESPORTE E LAZER NA CIDADE	31-dez-08	30-mar-13	2.400.000,00	650.560,00	10.652,59	0,44
ES	PM JOAO NEIVA	0282869-45	647009	SEGUNDO TEMPO	31-dez-08	01-dez-12	300.000,00	106.820,00	60.000,00	14,47
ES	PM ANCHIETA	0298697-00	707139	ESPORTE E LAZER NA CIDADE	11-dez-09	30-mar-13	146.250,00	30.000,00		6,54
ES	PM MARATAIZES	0299040-85	707551	ESPORTE E LAZER NA CIDADE	16-nov-09	30-mar-13	146.250,00	91.230,33		47,28
ES	PM VARGEM ALTA	0299915-68	707918	ESPORTE E LAZER NA CIDADE	16-nov-09	30-mar-12	195.000,00	112.879,00	80.375,76	41,22
ES	PM V.VALERIO	0299920-31	707923	ESPORTE E LAZER NA CIDADE	07-dez-09	01-dez-12	146.250,00	62.107,50	18.719,84	13,7
ES	PM DE ALEGRE	0300345-08	708302	ESPORTE E LAZER NA CIDADE	07-dez-09	01-nov-12	97.500,00	3.178,50		3,26
ES	PM BAIXO GUANDU	0301243-91	708791	ESPORTE E LAZER NA CIDADE	21-dez-09	01-dez-12	195.000,00	85.520,50		17,19
ES	PM DE ALEGRE	0303262-79	713483	ESPORTE E LAZER NA CIDADE	10-dez-09	01-nov-12	195.000,00	105.000,00	63.869,44	32,75
ES	PM VILA PAVAO	0303296-71	713493	ESPORTE E LAZER NA CIDADE	15-dez-09	01-dez-12	136.500,00	47.232,18		2,49
ES	PM AFONSO CLAUD	0303488-92	713736	ESPORTE E LAZER NA CIDADE	18-dez-09	30-mar-12	195.000,00	39.000,00	39.000,00	15,54
ES	PM DE ALEGRE	0309055-91	712873	ESPORTE E LAZER NA CIDADE	31-dez-09	30-mar-12	331.500,00	121.878,23		8,46
ES	PM VARGEM ALTA	0309176-59	713057	ESPORTE E LAZER NA CIDADE	29-dez-09	30-mar-13	195.000,00	137.254,00	107.608,04	55,58
ES	PM PONTO BELO	0314221-01	731071	SEGUNDO TEMPO	31-dez-09	01-dez-12	100.000,00	35.873,33		3,81
ES	PM V.VALERIO	0314438-13	731078	ESPORTE E LAZER NA CIDADE	31-dez-09	30-mar-12	195.000,00	91.641,67	39.560,71	20,5
ES	PM ANCHIETA	0317089-66	727649	ESPORTE E LAZER NA CIDADE	31-dez-09	30-mar-13	195.000,00	83.096,00		13,92
ES	PM VARGEM ALTA	0317408-25	726502	ESPORTE E LAZER NA CIDADE	31-dez-09	30-mar-12	292.500,00	107.718,00		5,24

ES	PM IBATIBA	0329162-14	738297	ESPORTE E LAZER NA CIDADE	30-jun-10	30-nov-12	146.250,00	29.250,00		0
GO	PM ALEXANIA	0178381-55	531677	ESPORTE E LAZER NA CIDADE	30-nov-05	28-jun-12	300.000,00	300.000,00	186.625,45	62,3
GO	PM ALEXANIA	0178382-69	531678	ESPORTE E LAZER NA CIDADE	30-nov-05	28-jun-12	150.000,00	150.000,00	139.381,69	93,85
GO	PM STO A. BARRA	0182054-72	536831	ESPORTE E LAZER NA CIDADE	22-dez-05	30-mai-12	150.000,00	150.000,00	66.512,77	44,34
GO	PM JARAGUA	0196466-58	570007	ESPORTE E LAZER NA CIDADE	14-set-06	30-mar-12	100.000,00	100.000,00	69.271,29	73,66
GO	SEC EDUCACAO GO	0199417-19	567009	SEGUNDO TEMPO	28-ago-06	31-dez-12	200.000,00	200.000,00		0
GO	PM PIRES DO RIO	0212097-30	584775	ESPORTE E LAZER NA CIDADE	29-dez-06	30-jun-12	150.000,00	150.000,00	31.466,95	31,9
GO	PM PILAR GOIAS	0230962-90	621284	ESPORTE E LAZER NA CIDADE	31-dez-07	31-dez-12	120.000,00	120.000,00	41.612,39	18,65
GO	PM PALMINOPOLIS	0239153-93	613303	ESPORTE E LAZER NA CIDADE	28-dez-07	30-mar-12	200.000,00	200.000,00	148.059,34	74,03
GO	PM DE APORE	0263504-37	646728	ESPORTE E LAZER NA CIDADE	31-dez-08	31-mar-12	97.500,00	97.500,00	53.804,85	55,75
GO	PM B. V. GOIAS	0263816-03	642102	SEGUNDO TEMPO	11-dez-08	30-jun-12	97.500,00	97.500,00	90.462,33	92,73
GO	PM ALTO HORIZON	0264079-09	637409	ESPORTE E LAZER NA CIDADE	02-dez-08	31-dez-12	97.500,00	97.500,00	96.481,22	98,96
GO	PM DE MINEIROS	0280898-57	646898	ESPORTE E LAZER NA CIDADE	31-dez-08	31-ago-12	500.000,00	348.900,00	273.343,41	54,67
GO	AGEL	0309053-72	712792	ESPORTE E LAZER NA CIDADE	31-dez-09	29-ago-12	487.500,00	195.000,00		10
GO	PM M.AGUDO GO	0311853-97	720014	ESPORTE E LAZER NA CIDADE	31-dez-09	31-dez-12	195.000,00	83.954,00		14,58
GO	PM CAMPINACU	0314498-45	726448	ESPORTE E LAZER NA CIDADE	31-dez-09	30-jun-12	97.500,00	48.750,00	9.857,53	10,23
GO	PM CAMPINORTE	0314499-50	731080	ESPORTE E LAZER NA CIDADE	31-dez-09	30-jun-12	195.000,00	73.333,00	12.504,64	6,41

GO	PM TRINDADE -GO	0314902-44	731706	ESPORTE E LAZER NA CIDADE	31-dez-09	31-dez-12	195.000,00	74.191,00		7,07
GO	PM CORUMBAIBA	0334227-85	743489	ESPORTE E LAZER NA CIDADE	08-nov-10	30-abr-12	136.500,00	116.580,10	107.234,40	78,56
MA	PM GODOFREDO VI	0228008-94	613179	ESPORTE E LAZER NA CIDADE	28-dez-07	30-abr-12	200.000,00	200.000,00	145.040,00	72,52
MA	PM SAO LUIS	0231027-87	597331	ESPORTE E LAZER NA CIDADE	03-dez-07	31-mai-12	500.000,00	500.000,00	225.048,15	45,3
MA	PM V. MEARIM	0238518-74	613271	ESPORTE E LAZER NA CIDADE	28-dez-07	30-mar-12	140.000,00	76.186,67	44.251,88	31,8
MA	PM ALCANTARA	0262944-38	636531	ESPORTE E LAZER NA CIDADE	27-nov-08	28-jun-12	292.500,00	211.185,00	146.249,54	58,3
MA	PM G.L.ROCHA	0262947-62	630309	ESPORTE E LAZER NA CIDADE	14-jul-08	31-ago-12	292.500,00	134.130,75	56.022,49	19,19
MA	PM DE MIRINZAL	0263187-96	646727	ESPORTE E LAZER NA CIDADE	30-dez-08	31-dez-12	292.500,00	292.500,00	221.950,51	81,57
MA	PM TUFILANDIA	0263469-05	633409	ESPORTE E LAZER NA CIDADE	04-set-08	29-fev-12	292.500,00	292.500,00	74.518,32	24,13
MA	PM ALCANTARA	0263494-19	636525	ESPORTE E LAZER NA CIDADE	27-nov-08	31-ago-12	195.000,00	95.000,00	45.093,19	23,69
MA	PM LAGOA MATO	0279287-45	642322	ESPORTE E LAZER NA CIDADE	30-dez-08	28-set-12	292.500,00	133.604,25	54.896,05	19,01
MA	PM IGARAPE GRAN	0296865-05	705260	ESPORTE E LAZER NA CIDADE	30-dez-09	31-out-12	292.500,00	2.866,50		0,98
MA	PM N. RODRIGUES	0309012-76	713046	ESPORTE E LAZER NA CIDADE	30-dez-09	31-ago-12	292.500,00	789,75		0,27
MA	PM OLINDA NOVA	0311184-97	712795	ESPORTE E LAZER NA CIDADE	31-dez-09	28-set-12	195.000,00	26.793,00		13,74
MA	PM CENTRO DO GU	0311922-29	719991	ESPORTE E LAZER NA CIDADE	31-dez-09	30-nov-12	243.750,00	31.833,75	29.604,87	13,06
MA	PM GONCALVES DI	0314494-08	727601	ESPORTE E LAZER NA CIDADE	31-dez-09	31-ago-12	229.125,00	756,11		0,33
MA	PM FORT. NOG.	0314500-81	731144	ESPORTE E LAZER NA CIDADE	31-dez-09	30-nov-12	243.750,00	6.288,75		2,58

MG	PM C.LAFAIETE	0114752-94	411829	PRÓ DESPORTO	29-dez-00	30-jun-12	300.000,00	300.000,00	264.545,26	88,18
MG	PM C.LAFAIETE	0127140-65	438332	ESPORTE SOLIDÁRIO	27-dez-01	30-jun-12	270.000,00	270.000,00	186.874,35	71,11
MG	PM LAVRAS - MG	0134664-40	442419	MUNICIPALIZAÇÃ O TURISMO/ME	31-dez-01	30-set-12	300.000,00	300.000,00	178.176,15	73,45
MG	PM JUIZ DE FORA	0172995-49	531664	ESPORTE E LAZER NA CIDADE	22-nov-05	31-dez-12	1.400.000,00	1.400.000,00	1.400.000,00	99,31
MG	PM S.J.JACURI	0174647-69	530762	ESPORTE E LAZER NA CIDADE	22-nov-05	29-fev-12	170.000,00	170.000,00	152.371,00	89,63
MG	PM FRONT. VALES	0178405-33	549938	ESPORTE E LAZER NA CIDADE	29-dez-05	31-jan-12	180.000,00	180.000,00	122.551,20	61,99
MG	PM DIVISA ALEGR	0182082-18	549991	ESPORTE E LAZER NA CIDADE	30-dez-05	30-set-12	120.000,00	120.000,00	42.456,00	35,38
MG	PM STO.A.MONTE	0197617-99	584574	ESPORTE E LAZER NA CIDADE	29-dez-06	30-jun-12	50.000,00	50.000,00	36.947,81	73,9
MG	PM CONGONHAS	0201040-25	568895	ESPORTE E LAZER NA CIDADE	02-ago-06	30-abr-12	140.000,00	140.000,00		66,58
MG	PM S.J.MANTIMEN	0209272-00	584675	ESPORTE E LAZER NA CIDADE	28-dez-06	30-jun-12	140.000,00	140.000,00	20.894,74	15,52
MG	PM CARLOS CHAGA	0226171-45	608485	ESPORTE E LAZER NA CIDADE	31-dez-07	28-fev-12	200.000,00	200.000,00	176.960,00	88,48
MG	PM GUARACIAMA	0226177-00	596292	ESPORTE E LAZER NA CIDADE	23-nov-07	28-fev-12	150.000,00	150.000,00	50.180,19	33,21
MG	PM S.SEBAS.ANTA	0226325-94	609111	ESPORTE E LAZER NA CIDADE	31-dez-07	28-fev-12	300.000,00	300.000,00	269.415,90	80,33
MG	PM BOCAIUVA	0226351-23	596294	ESPORTE E LAZER NA CIDADE	23-nov-07	31-dez-12	300.000,00	300.000,00	123.079,00	41,59
MG	PM LAVRAS - MG	0226356-75	608497	ESPORTE E LAZER NA CIDADE	31-dez-07	30-jan-13	200.000,00	200.000,00	71.450,97	35,73
MG	PM UBA	0226360-34	597428	ESPORTE E LAZER NA CIDADE	28-nov-07	31-dez-12	100.000,00	100.000,00	17.468,22	45,01
MG	PM ORIZANIA	0228026-15	597432	ESPORTE E LAZER NA CIDADE	27-nov-07	30-jun-12	300.000,00	300.000,00	214.800,00	71,6

MG	PM PRADOS	0228047-60	608524	ESPORTE E LAZER NA CIDADE	31-dez-07	31-jan-12	20.000,00	20.000,00	14.956,00	74,78
MG	PM LAGOA DOS PA	0228058-00	595537	ESPORTE E LAZER NA CIDADE	26-out-07	29-fev-12	120.000,00	120.000,00	114.809,76	95,68
MG	PM CARMO PARANA	0230990-36	613143	SEGUNDO TEMPO	13-dez-07	30-jul-12	115.000,00	115.000,00	27.080,88	23,55
MG	PM BOA ESPERANC	0232037-26	596836	ESPORTE E LAZER NA CIDADE	30-nov-07	30-dez-12	140.000,00	140.000,00		0
MG	PM OURO FINO	0235809-39	620129	ESPORTE E LAZER NA CIDADE	31-dez-07	30-out-12	180.000,00	180.000,00	70.903,27	39,39
MG	PM S.PIRAPAMA	0237447-95	608644	ESPORTE E LAZER NA CIDADE	22-dez-07	31-mai-12	305.000,00	305.000,00	270.041,04	88,54
MG	PM ALFENAS	0238522-33	619098	ESPORTE E LAZER NA CIDADE	31-dez-07	30-dez-12	300.000,00	300.000,00	241.782,96	36,44
MG	PM CAETANOPOLIS	0240596-60	608714	ESPORTE E LAZER NA CIDADE	31-dez-07	30-abr-12	200.000,00	200.000,00	174.910,33	99,88
MG	PM MURIAE - MG	0240597-74	608712	ESPORTE E LAZER NA CIDADE	31-dez-07	28-fev-12	170.000,00	126.593,33	104.893,00	61,7
MG	PM RIB. NEVES	0241916-59	613344	ESPORTE E LAZER NA CIDADE	31-dez-07	30-jun-12	792.500,00	792.500,00	193.365,06	34
MG	PM OURO PRETO	0243269-69	608781	ESPORTE E LAZER NA CIDADE	21-dez-07	30-jun-12	2.000.000,00	2.000.000,00		13,51
MG	PM CONGONHAS	0243892-19	608804	ESPORTE E LAZER NA CIDADE	31-dez-07	31-jul-12	300.000,00	300.000,00	247.620,90	96,44
MG	PM SANTANA DO	0246445-66	608833	ESPORTE E LAZER NA CIDADE	31-dez-07	30-abr-12	40.000,00	40.000,00		0
MG	PM RIO CASCA	0262497-27	638651	ESPORTE E LAZER NA CIDADE	17-dez-08	30-abr-12	126.750,00	63.375,00	18.899,32	14,92
MG	PM RIO CASCA	0262498-31	638652	ESPORTE E LAZER NA CIDADE	17-dez-08	30-abr-12	144.300,00	136.464,42	112.064,11	77,68
MG	PM RIO CASCA	0262499-45	638653	ESPORTE E LAZER NA CIDADE	17-dez-08	30-abr-12	118.950,00	118.950,00	93.168,60	78,33
MG	PM SAPUCAI MIRI	0262573-56	631346	ESPORTE E LAZER NA CIDADE	04-ago-08	30-dez-12	97.500,00	97.500,00	81.300,99	97,3

MG	PM TIROS	0262787-35	631949	ESPORTE E LAZER NA CIDADE	14-ago-08	30-jun-12	292.500,00	292.500,00	259.974,07	98,94
MG	PM MONTALVANIA	0263000-40	000000	ESPORTE E LAZER NA CIDADE	26-dez-08	30-dez-12	146.250,00	68.220,75	29.218,15	19,98
MG	PM DIVINO - MG	0263197-10	653015	ESPORTE E LAZER NA CIDADE	15-dez-08	30-abr-12	195.000,00	125.931,00	39.000,00	46,87
MG	PM MONTALVANIA	0263288-13	000000	ESPORTE E LAZER NA CIDADE	26-dez-08	30-dez-12	97.500,00	35.828,00	9.827,60	10,08
MG	PM LAJINHA	0263312-15	642036	ESPORTE E LAZER NA CIDADE	30-dez-08	30-abr-12	97.500,00	48.750,00	16.991,87	17,48
MG	PM PONTE NOVA	0263610-20	636169	ESPORTE E LAZER NA CIDADE	27-nov-08	30-jun-12	97.500,00	97.500,00	74.219,85	76,81
MG	PM MAMONAS	0263915-03	628409	ESPORTE E LAZER NA CIDADE	01-jul-08	30-jun-12	341.250,00	179.481,63	111.281,63	32,61
MG	PM LAVRAS - MG	0264134-71	642283	ESPORTE E LAZER NA CIDADE	31-dez-08	26-jan-13	78.000,00	78.000,00	34.116,15	43,74
MG	SEC.EST.ESPORTE	0264640-00	632074	BRASIL NO ESPORTE DE ALTO RENDIMENTO	19-ago-08	31-dez-12	3.900.000,00	1.167.263,33	33.447,94	0,87
MG	PM URUCANIA	0265784-70	642114	ESPORTE E LAZER NA CIDADE	22-dez-08	30-jun-12	195.000,00	195.000,00	175.487,60	91,09
MG	PM SENADOR CORT	0267337-99	642120	ESPORTE E LAZER NA CIDADE	18-dez-08	31-mar-12	145.000,00	145.000,00	138.276,58	90,71
MG	PM BELO ORIENTE	0267360-97	637658	ESPORTE E LAZER NA CIDADE	12-dez-08	30-mai-12	195.000,00	82.576,00	30.578,86	15,68
MG	PM SAN. DESERTO	0267380-36	636733	ESPORTE E LAZER NA CIDADE	03-dez-08	31-out-12	145.000,00	145.000,00	93.198,58	65,6
MG	PM GOIANA	0267382-55	635094	ESPORTE E LAZER NA CIDADE	05-nov-08	31-mar-12	145.000,00	145.000,00	52.801,10	41,25
MG	PM FORMIGA	0268449-61	636189	ESPORTE E LAZER NA CIDADE	21-nov-08	30-nov-12	68.250,00	40.630,13	27.881,16	40,85
MG	PM PARA MINAS	0280832-60	642337	ESPORTE E LAZER NA CIDADE	31-dez-08	31-mar-12	479.700,00	200.000,00		1,43
MG	PM PONTE NOVA	0281029-56	646928	ESPORTE E LAZER NA CIDADE	31-dez-08	30-jun-12	195.000,00	195.000,00	162.091,00	92,82

MG	PM IBIA	0281771-59	642394	ESPORTE E LAZER NA CIDADE	31-dez-08	31-jul-12	500.000,00	500.000,00	367.477,57	56,13
MG	PM ALFENAS	0281816-82	646965	ESPORTE E LAZER NA CIDADE	31-dez-08	30-set-12	500.000,00	500.000,00	374.783,09	74,95
MG	PM RIO CASCA	0281856-74	642180	ESPORTE E LAZER NA CIDADE	31-dez-08	30-abr-12	1.000.000,00	469.400,00	269.426,20	26,94
MG	PM URUCANIA	0292134-63	703799	ESPORTE E LAZER NA CIDADE	11-dez-09	30-set-12	300.000,00	135.960,00	53.938,55	17,98
MG	PM BELO ORIENTE	0294972-50	705099	ESPORTE E LAZER NA CIDADE	30-nov-09	30-jul-12	97.500,00	48.750,00	31.636,25	32,45
MG	PM ACUCENA	0296891-23	705186	ESPORTE E LAZER NA CIDADE	15-dez-09	28-fev-12	146.250,00	111.218,25	93.702,38	64,07
MG	PM TUPACIGUARA	0296910-52	705169	ESPORTE E LAZER NA CIDADE	22-dez-09	30-jul-12	936.000,00	74.599,20	71.452,46	7,97
MG	PM S.ROQUE MINA	0297156-40	705647	ESPORTE E LAZER NA CIDADE	31-dez-09	30-nov-12	195.000,00	73.801,00	13.193,62	6,77
MG	PM NANUQUE	0297158-69	706270	ESPORTE E LAZER NA CIDADE	31-dez-09	31-mar-12	243.750,00	82.501,25	17.501,25	7,18
MG	PM P.LEOPOLDO	0297182-69	705626	ESPORTE E LAZER NA CIDADE	31-dez-09	31-mar-12	194.042,00	105.584,72		31,62
MG	PM PAINS	0297218-81	705665	ESPORTE E LAZER NA CIDADE	31-dez-09	30-jun-12	97.500,00	97.500,00		3,41
MG	PM BAMBUI	0297248-45	705646	ESPORTE E LAZER NA CIDADE	31-dez-09	31-mar-12	243.750,00	118.722,50		23,06
MG	PM SENHORA OLIV	0297252-17	706266	ESPORTE E LAZER NA CIDADE	31-dez-09	31-mar-12	438.750,00	162.776,26		5,65
MG	PM ENTRE FOLHAS	0297332-70	706281	ESPORTE E LAZER NA CIDADE	21-dez-09	31-mar-12	97.500,00	61.353,50	43.280,25	44,39
MG	PM AGUAS VERMEL	0299054-58	707493	ESPORTE E LAZER NA CIDADE	29-dez-09	31-mai-12	234.000,00	113.626,47	68.776,31	29,47
MG	PM CACHOEIRA PA	0299925-83	707996	ESPORTE E LAZER NA CIDADE	17-dez-09	30-set-12	234.000,00	103.147,20	37.619,21	16,12
MG	PM CATAS A.NORU	0299932-75	708023	ESPORTE E LAZER NA CIDADE	22-dez-09	30-dez-12	146.250,00	63.199,50	21.584,95	14,82

MG	PM PIRAUBA	0299951-12	707906	ESPORTE E LAZER NA CIDADE	20-nov-09	29-fev-12	97.500,00	74.769,50	60.210,10	65,03
MG	PM DOM SILVERIO	0300157-35	708293	ESPORTE E LAZER NA CIDADE	14-dez-09	28-mar-12	150.000,00	64.040,00	21.064,09	14,04
MG	PM P.PONTE NOVA	0300700-14	708488	ESPORTE E LAZER NA CIDADE	14-dez-09	30-set-12	150.000,00	-		7,08
MG	PM IGARATINGA	0300701-28	708512	ESPORTE E LAZER NA CIDADE	29-dez-09	31-mar-12	97.500,00	80.489,50	48.676,75	73,83
MG	PM URUCANIA	0300711-43	708518	ESPORTE E LAZER NA CIDADE	17-dez-09	30-mar-12	292.500,00	127.432,50	49.432,50	16,9
MG	PM COROMANDEL	0301247-37	708788	ESPORTE E LAZER NA CIDADE	31-dez-09	30-jul-12	146.250,00	83.187,00	51.631,72	35,32
MG	PM CORREGO FUND	0301258-79	708852	ESPORTE E LAZER NA CIDADE	31-dez-09	31-mar-12	195.000,00	92.014,00	-	20,78
MG	PM MALACACHETA	0303236-48	713534	ESPORTE E LAZER NA CIDADE	29-dez-09	30-mar-12	200.000,00	96.000,00	39.076,48	22
MG	PM GUARANESIA	0303274-11	713529	ESPORTE E LAZER NA CIDADE	31-dez-09	30-abr-12	292.500,00	77.268,75	-	20,75
MG	PM FORT MINAS	0303284-36	713555	ESPORTE E LAZER NA CIDADE	31-dez-09	31-mar-12	97.500,00	-		12
MG	PM RIO DOCE	0303314-94	713536	ESPORTE E LAZER NA CIDADE	17-dez-09	31-dez-12	97.500,00	48.750,00	27.057,81	27,75
MG	PM ITAOBIM	0303327-41	713538	ESPORTE E LAZER NA CIDADE	21-dez-09	28-fev-12	97.500,00	15.843,75	15.808,06	16,25
MG	PM VIRGEM LAPA	0303333-29	713545	ESPORTE E LAZER NA CIDADE	29-dez-09	30-mar-12	487.500,00	394.907,50	348.611,25	71,51
MG	PM LAGAMAR	0303420-87	713562	ESPORTE E LAZER NA CIDADE	31-dez-09	30-jul-12	390.000,00	335.868,00	256.542,00	79,18
MG	PM NOVA RESENDE	0303481-22	713734	ESPORTE E LAZER NA CIDADE	31-dez-09	15-fev-13	97.500,00	42.822,00		15,88
MG	PM ANDRELANDIA	0304334-59	714536	ESPORTE E LAZER NA CIDADE	17-dez-09	30-set-12	195.000,00	110.682,00	101.859,69	35,14
MG	PM JUATUBA	0304467-63	715236	SEGUNDO TEMPO	31-dez-09	31-mar-12	97.500,00	50.232,00	-	27,28

MG	PM PEDRA INDAIA	0304556-48	715181	ESPORTE E LAZER NA CIDADE	21-dez-09	30-mar-12	117.000,00	85.339,80	69.509,70	59,41
MG	PM S.J.JACURI	0304557-53	715157	ESPORTE E LAZER NA CIDADE	31-dez-09	30-mar-12	97.500,00	5.187,00	5.187,00	10,28
MG	PM TUPACIGUARA	0306008-51	718149	SEGUNDO TEMPO	31-dez-09	30-jul-12	585.000,00	294.528,00	69.058,80	25,52
MG	PM CARNEIRINHO	0309009-29	712326	ESPORTE E LAZER NA CIDADE	31-dez-09	31-jul-12	292.500,00	133.945,50	54.668,25	18,69
MG	PM B HORIZONTE	0309039-85	712827	SEGUNDO TEMPO	31-dez-09	31-mar-12	97.500,00	59.806,50	35.957,40	42,01
MG	PM VARGEM BONIT	0309059-36	712767	ESPORTE E LAZER NA CIDADE	31-dez-09	31-jan-13	195.000,00	79.781,00	22.177,12	11,37
MG	PM UBAI	0309062-83	712791	ESPORTE E LAZER NA CIDADE	30-dez-09	30-mar-12	146.250,00	98.845,50	75.653,83	51,38
MG	PM RIO MANSO	0309079-77	712768	ESPORTE E LAZER NA CIDADE	31-dez-09	31-mar-12	97.500,00	91.572,00	88.604,53	90,88
MG	PM CONQUISTA	0309093-52	712764	ESPORTE E LAZER NA CIDADE	31-dez-09	30-jul-12	97.500,00	52.864,50	30.542,62	31,33
MG	PM CAMPOS GERAI	0309100-46	713077	ESPORTE E LAZER NA CIDADE	31-dez-09	28-jun-12	224.250,00	93.512,26	27.518,77	12,55
MG	PM S.J.JACURI	0309124-22	712826	SEGUNDO TEMPO	31-dez-09	30-jun-12	97.500,00	65.117,00	48.925,50	50,18
MG	PM COMERCINHO	0309187-88	712658	ESPORTE E LAZER NA CIDADE	31-dez-09	31-mai-12	97.500,00	37.794,83		10,71
MG	PM TIMOTEO	0310694-47	726181	ESPORTE E LAZER NA CIDADE	31-dez-09	28-fev-12	409.500,00	180.000,00	88.748,91	25,21
MG	PM S.S.V.ALEGRE	0311190-76	712951	ESPORTE E LAZER NA CIDADE	31-dez-09	30-mar-12	97.500,00	38.941,50	9.662,25	9,91
MG	PM PEDRA DOURAD	0311195-26	712954	ESPORTE E LAZER NA CIDADE	31-dez-09	31-mar-12	97.500,00	41.970,50		14,57
MG	PM MANHUMIRIM	0311197-44	712952	ESPORTE E LAZER NA CIDADE	31-dez-09	30-jul-12	97.500,00	30.000,00	17.572,12	18,02
MG	PM INHAPIM	0311808-30	712508	ESPORTE E LAZER NA CIDADE	31-dez-09	31-mar-12	97.500,00	61.639,50	43.709,25	44,83

MG	PM CAXAMBU - MG	0311856-29	720067	ESPORTE E LAZER NA CIDADE	31-dez-09	30-jun-12	419.250,00	156.687,70	23.431,87	6,06
MG	PM UBAPORANGA	0311863-11	713078	ESPORTE E LAZER NA CIDADE	31-dez-09	30-mai-12	97.500,00	54.736,50		34,21
MG	PM ARAPORA	0311880-29	712506	ESPORTE E LAZER NA CIDADE	31-dez-09	30-jun-12	195.000,00	144.456,00	119.184,00	61,12
MG	PM PINTOPOLIS	0314206-12	712502	ESPORTE E LAZER NA CIDADE	30-dez-09	30-mar-12	97.500,00	36.988,83		9,47
MG	PM BOM J PENHAH	0314218-56	731250	SEGUNDO TEMPO	31-dez-09	30-mar-12	100.000,00	75.626,67	-	63,44
MG	PM IBIA	0314235-64	731270	SEGUNDO TEMPO	31-dez-09	31-jul-12	1.470.000,00	453.027,33		2,02
MG	PM GUARANI	0314255-15	726514	ESPORTE E LAZER NA CIDADE	31-dez-09	30-set-12	150.000,00	150.000,00	3.303,89	2,88
MG	PM JUIZ DE FORA	0314256-29	726483	ESPORTE E LAZER NA CIDADE	31-dez-09	30-set-12	487.500,00	487.500,00	35.850,27	7,35
MG	PM CLARO POCOES	0314265-30	731261	ESPORTE E LAZER NA CIDADE	31-dez-09	31-mar-12	165.000,00	56.578,33		2,95
MG	PM CAMPANHA	0314298-27	731259	ESPORTE E LAZER NA CIDADE	31-dez-09	30-jun-12	225.400,00	-		50,28
MG	PM M.BARBOSA	0314328-85	731254	ESPORTE E LAZER NA CIDADE	31-dez-09	30-set-12	146.250,00	146.250,00	31.561,86	21,63
MG	PM MAR DE ESPAN	0314343-74	731256	ESPORTE E LAZER NA CIDADE	31-dez-09	30-jun-12	146.250,00	146.250,00	34.367,45	23,5
MG	PM M.MINAS	0314349-38	731231	ESPORTE E LAZER NA CIDADE	31-dez-09	31-mar-12	145.000,00	145.000,00	130.500,00	90
MG	PM POCO FUNDO	0314351-83	727645	ESPORTE E LAZER NA CIDADE	31-dez-09	30-jun-12	390.000,00	143.962,00	20.943,00	5,37
MG	PM SENADOR CORT	0314874-05	731232	ESPORTE E LAZER NA CIDADE	31-dez-09	31-mar-12	145.000,00	145.000,00	126.676,91	87,36
MG	PM ENG NAVARRO	0314934-27	731729	ESPORTE E LAZER NA CIDADE	31-dez-09	31-mar-12	97.500,00	52.299,00	29.680,50	30,46
MG	PM RESSAQUINHA	0314960-59	731732	ESPORTE E LAZER NA CIDADE	31-dez-09	31-mar-12	215.000,00	98.513,00		18,73

MG	PM INDAIABIRA	0314987-68	731074	ESPORTE E LAZER NA CIDADE	31-dez-09	30-mar-12	150.000,00	64.880,00	22.319,62	14,88
MG	PM URUCANIA	0315643-33	726598	ESPORTE E LAZER NA CIDADE	31-dez-09	30-set-12	250.000,00	124.400,00		24,64
MG	PM DATAS	0317080-79	727641	ESPORTE E LAZER NA CIDADE	31-dez-09	31-mar-12	146.250,00	95.486,63	69.820,05	47,74
MS	PM ANAURILANDIA	0195485-69	587871	ESPORTE E LAZER NA CIDADE	29-dez-06	28-fev-12	100.000,00	100.000,00	81.919,65	81,92
MS	PM BATAGUASSU	0239901-40	608693	ESPORTE E LAZER NA CIDADE	27-dez-07	31-dez-12	400.000,00	400.000,00	90.738,15	22,68
MS	SEDUC	0247453-99	608904	ESPORTE E LAZER NA CIDADE	31-dez-07	30-jan-13	500.000,00	250.000,00	17.762,38	3,63
MS	PM CAMPO GRANDE	0263584-09	646635	ESPORTE E LAZER NA CIDADE	30-dez-08	28-out-12	497.250,00	297.250,00	116.783,21	23,49
MS	PM CAMPO GRANDE	0263585-14	646636	ESPORTE E LAZER NA CIDADE	30-dez-08	28-out-12	331.500,00	68.200,00		23,22
MS	PM AQUIDAUANA	0263834-24	651409	SEGUNDO TEMPO	31-mar-09	30-set-12	117.000,00	111.212,40	105.026,45	92,58
MS	SEDUC	0263846-69	646750	SEGUNDO TEMPO	30-dez-08	30-mai-12	97.500,00	95.634,50	19.500,00	97,13
MS	PM SETE QUEDAS	0267551-04	646813	ESPORTE E LAZER NA CIDADE	31-dez-08	31-mai-12	97.500,00	97.500,00	75.346,25	77,28
MS	PM CAMPO GRANDE	0268341-74	646818	ESPORTE E LAZER NA CIDADE	30-dez-08	28-out-12	97.500,00	32.903,00	6.769,00	7,08
MS	PM BELA VISTA	0282848-80	651963	SEGUNDO TEMPO	13-abr-09	30-out-12	100.000,00	50.000,00		0,54
MS	PM CAMPO GRANDE	0282850-33	646995	SEGUNDO TEMPO	31-dez-08	28-out-12	200.000,00	200.000,00	160.240,53	80,34
MS	PM LADARIO	0282858-16	646993	SEGUNDO TEMPO	31-dez-08	30-mai-12	100.000,00	100.000,00	89.410,56	98,39
MS	PM P. MURTINHO	0282863-81	647005	SEGUNDO TEMPO	31-dez-08	31-mai-12	100.000,00	57.993,33	23.235,69	36,99
MS	PM ANTONIO JOAO	0297374-80	706284	ESPORTE E LAZER NA CIDADE	31-dez-09	30-abr-13	243.750,00	95.696,26	21.603,43	8,89

MS	PM R. VERDE MT	0299085-27	707497	ESPORTE E LAZER NA CIDADE	31-dez-09	30-abr-13	438.750,00	-		3,11
MS	PM ALCINOPOLIS	0309137-71	712351	ESPORTE E LAZER NA CIDADE	31-dez-09	30-mar-13	195.000,00	193.778,00	172.070,46	99,06
MS	PM GL.DOURADOS	0311771-04	712349	ESPORTE E LAZER NA CIDADE	31-dez-09	30-mar-12	195.000,00	189.865,00	100.000,00	96,05
MS	PM MARACAJU	0314871-74	713129	ESPORTE E LAZER NA CIDADE	31-dez-09	30-mar-13	585.000,00	362.700,00	3.133,23	43
MT	PM GAUCHA NORTE	0212430-76	581519	ESPORTE E LAZER NA CIDADE	19-dez-06	31-ago-12	150.000,00	150.000,00	58.705,47	39,14
MT	PM JANGADA	0239878-53	613304	ESPORTE E LAZER NA CIDADE	21-dez-07	31-ago-12	150.000,00	80.000,00	35.255,24	23,5
MT	PM ARAPUTANGA	0263058-30	631935	ESPORTE E LAZER NA CIDADE	20-ago-08	31-ago-12	146.250,00	56.930,25	16.818,43	12,26
MT	SEC ESP E LAZER	0266191-22	646794	ESPORTE E LAZER NA CIDADE	31-dez-08	30-abr-12	97.500,00	96.980,00	86.359,67	99,2
MT	SEC ESP E LAZER	0266195-60	646804	ESPORTE E LAZER NA CIDADE	31-dez-08	20-jun-12	195.000,00	60.034,00	8.041,42	4,12
PA	PM DE BAIÃO	0174740-03	536712	ESPORTE E LAZER NA CIDADE	19-dez-05	31-mai-12	100.000,00	100.000,00	79.632,77	76,66
PA	PM ABAETETUBA	0182115-08	536820	ESPORTE E LAZER NA CIDADE	22-dez-05	30-set-12	300.000,00	300.000,00		4,29
PA	PM DE BREVES	0185447-81	539089	ESPORTE E LAZER NA CIDADE	23-dez-05	30-set-12	400.000,00	400.000,00	357.207,80	89,3
PA	PM MARABÁ	0202477-22	573559	ESPORTE E LAZER NA CIDADE	09-out-06	30-abr-12	1.000.000,00	1.000.000,00	188.215,78	18,82
PA	PM DE BREVES	0203006-40	589430	ESPORTE E LAZER NA CIDADE	28-dez-06	30-set-12	200.000,00	200.000,00	164.322,46	82,16
PA	PM BRAGANÇA -PA	0226299-73	609112	ESPORTE E LAZER NA CIDADE	28-dez-07	30-set-12	370.000,00	370.000,00	51.836,53	14,01
PA	PM MARABÁ	0243261-86	613384	ESPORTE E LAZER NA CIDADE	31-dez-07	30-abr-12	1.750.000,00	1.750.000,00	461.364,37	26,36
PA	PM PAU DARCO	0246451-56	613425	ESPORTE E LAZER NA CIDADE	31-dez-07	30-set-12	170.000,00	170.000,00	145.786,73	86,34

PA	PM XINGUARA	0246929-12	613462	ESPORTE E LAZER NA CIDADE	31-dez-07	30-abr-12	275.000,00	275.000,00	160.919,37	58,52
PA	PM DE BREVES	0262955-71	648947	ESPORTE E LAZER NA CIDADE	04-dez-08	30-set-12	487.500,00	243.750,00	195.876,44	25,85
PA	SEJU	0268462-43	648513	ESPORTE E LAZER NA CIDADE	31-dez-08	30-set-12	1.462.500,00	1.462.500,00	98.787,24	6,65
PA	PM MARABA	0280956-63	642374	ESPORTE E LAZER NA CIDADE	30-dez-08	30-abr-12	400.000,00	146.826,67		5,1
PA	PM MOCAJUBA	0311825-48	720108	ESPORTE E LAZER NA CIDADE	30-dez-09	30-set-12	195.000,00	83.902,00		14,54
PA	PM S.D.ARAGUAIA	0314407-44	731338	ESPORTE E LAZER NA CIDADE	30-dez-09	29-abr-12	224.250,00	86.500,70	-	7,86
PA	PM S.G.ARAGUAIA	0314440-56	731213	ESPORTE E LAZER NA CIDADE	31-dez-09	30-abr-12	146.250,00	96.315,38	71.941,12	49,19
PA	PM BREU BRANCO	0314963-81	731750	ESPORTE E LAZER NA CIDADE	31-dez-09	30-set-12	243.750,00	159.668,96	126.322,19	51,83
PA	PM MOJU	0315000-67	731098	ESPORTE E LAZER NA CIDADE	31-dez-09	30-abr-13	292.500,00	146.250,00	23.336,89	7,98
PB	PM BAYEUX	0167952-39	511604	ESPORTE E LAZER NA CIDADE	03-set-04	30-jun-12	1.350.000,00	1.350.000,00	802.102,76	59,42
PB	PM TAVARES	0202562-62	572315	ESPORTE E LAZER NA CIDADE	25-out-06	25-dez-12	100.000,00	100.000,00	40.408,66	40,42
PB	PM S.J.CAIANA	0203118-98	571757	SEGUNDO TEMPO	26-set-06	26-dez-12	140.000,00	140.000,00	48.022,97	34,25
PB	PM ESPERANCA-PB	0211961-83	584723	ESPORTE E LAZER NA CIDADE	29-dez-06	31-ago-12	400.000,00	400.000,00	132.380,64	42,72
PB	PM GURJAO - PB	0215407-57	584898	ESPORTE E LAZER NA CIDADE	29-dez-06	29-dez-12	100.000,00	100.000,00		0
PB	PM S.M.TAIPU	0226493-35	594714	ESPORTE E LAZER NA CIDADE	22-out-07	22-dez-12	200.000,00	100.000,00		0
PB	PM CPO DE SANTA	0230984-58	600026	ESPORTE E LAZER NA CIDADE	12-dez-07	12-dez-12	350.000,00	168.130,00		25,18
PB	PM LAGOA	0231037-01	597717	ESPORTE E LAZER NA CIDADE	10-dez-07	10-dez-12	100.000,00	62.020,00	42.956,92	43,03

PB	PM JERICO	0232033-80	596301	ESPORTE E LAZER NA CIDADE	20-nov-07	20-dez-12	200.000,00	79.426,67	30.000,00	17,07
PB	PM PEDRAS FOGO	0237623-36	613258	ESPORTE E LAZER NA CIDADE	31-dez-07	31-dez-12	250.000,00	250.000,00	145.342,34	52,84
PB	PM LOGRADOURO	0238564-43	602719	ESPORTE E LAZER NA CIDADE	17-dez-07	17-dez-12	110.000,00	110.000,00	96.397,64	87,63
PB	PM PAULISTA	0265979-23	000000	ESPORTE E LAZER NA CIDADE	30-dez-08	30-dez-12	243.750,00	243.750,00	218.562,08	92,78
PB	PM FAGUNDES	0267347-13	642124	SEGUNDO TEMPO	30-dez-08	30-mar-12	195.000,00	195.000,00	157.852,50	80,95
PB	PM C. GRANDE	0277552-22	646830	SEGUNDO TEMPO	30-dez-08	30-set-12	331.500,00	179.297,30	71.654,49	31,13
PB	PM CACIMBA DE A	0279297-61	646832	SEGUNDO TEMPO	31-dez-08	30-mar-12	97.500,00	94.321,50	87.745,93	95,17
PB	PM BOM SUCESSO	0280975-99	642381	ESPORTE E LAZER NA CIDADE	30-dez-08	30-mar-12	117.000,00	102.421,80	95.107,64	81,31
PB	PM DE BELEM	0282874-19	647002	SEGUNDO TEMPO	30-dez-08	30-set-12	1.000.000,00	312.666,67	-	4,6
PB	PM ARARUNA	0282915-06	646978	ESPORTE E LAZER NA CIDADE	31-dez-08	30-set-12	2.000.000,00	400.000,00	27.443,03	1,4
PB	PM MAE D'AGUA	0309112-80	712415	ESPORTE E LAZER NA CIDADE	29-dez-09	29-jun-12	97.500,00	36.965,50		6,87
PB	PM S.J.TIGRE	0311203-24	713168	ESPORTE E LAZER NA CIDADE	30-dez-09	03-jun-12	243.750,00	100.766,25	29.272,06	12,01
PB	PM BARRA S.MIGU	0311837-82	721887	ESPORTE E LAZER NA CIDADE	30-dez-09	30-jun-12	390.000,00	181.558,00	77.337,00	19,83
PB	PM CACIMBA DE A	0314271-18	727614	ESPORTE E LAZER NA CIDADE	31-dez-09	30-jun-12	136.500,00	61.816,30	24.474,39	19,73
PB	PM BOM SUCESSO	0314416-56	713158	ESPORTE E LAZER NA CIDADE	31-dez-09	30-jun-12	243.750,00	95.046,25	17.298,51	8,49
PB	PM CAJAZEIRINHA	0314883-16	727586	ESPORTE E LAZER NA CIDADE	31-dez-09	30-jun-12	141.375,00	63.279,45	24.162,01	17,14
PE	PM BREJO M.DEUS	0173925-17	525403	ESPORTE E LAZER NA CIDADE	28-jul-05	30-nov-12	270.000,00	270.000,00	43.200,00	16,01

PE	PM ANGELIM	0176452-78	534234	ESPORTE E LAZER NA CIDADE	12-dez-05	31-mar-12	90.000,00	90.000,00	65.376,00	72,64
PE	PM SALGUEIRO	0178506-53	553150	ESPORTE E LAZER NA CIDADE	30-dez-05	30-jun-12	240.000,00	240.000,00	216.000,00	99,52
PE	PM OLINDA	0195529-88	576856	ESPORTE E LAZER NA CIDADE	14-dez-06	15-jun-12	500.000,00	500.000,00	251.334,74	50,26
PE	PM SALGUEIRO	0196489-29	581494	ESPORTE E LAZER NA CIDADE	28-dez-06	30-jun-12	100.000,00	100.000,00	89.999,64	94,49
PE	PM LAGOA GRANDE	0196491-62	581491	ESPORTE E LAZER NA CIDADE	28-dez-06	30-mai-12	100.000,00	100.000,00	35.534,12	63,39
PE	PM PARNAMIRIM	0196513-22	571740	ESPORTE E LAZER NA CIDADE	19-jul-06	30-nov-12	135.000,00	135.000,00	105.906,11	42,91
PE	PM TRIUNFO	0196515-41	570009	ESPORTE E LAZER NA CIDADE	22-set-06	30-jun-12	135.000,00	135.000,00		3,48
PE	PM TRIUNFO	0196516-56	570010	ESPORTE E LAZER NA CIDADE	27-set-06	30-jun-12	135.000,00	135.000,00	70.182,86	61,06
PE	PM ESCADA	0198479-44	576148	ESPORTE E LAZER NA CIDADE	13-dez-06	30-dez-12	150.000,00	150.000,00	16.112,58	11,51
PE	PM IATI	0199405-77	575235	ESPORTE E LAZER NA CIDADE	28-nov-06	28-nov-12	100.000,00	100.000,00	85.200,00	85,2
PE	PM POMBOS	0199475-23	566671	SEGUNDO TEMPO	20-jul-06	30-jun-12	280.000,00	280.000,00	96.106,32	44
PE	PM BOM JARDIM	0199589-90	584621	SEGUNDO TEMPO	29-nov-06	31-dez-12	300.000,00	300.000,00	184.258,94	64,16
PE	PM LAGOA D OURO	0200167-35	574299	ESPORTE E LAZER NA CIDADE	27-nov-06	27-nov-12	300.000,00	300.000,00	158.130,00	52,71
PE	PM PEDRA	0202533-08	573558	ESPORTE E LAZER NA CIDADE	13-nov-06	10-nov-12	150.000,00	150.000,00	26.648,24	18,1
PE	PM MOREILANDIA	0212099-59	581513	ESPORTE E LAZER NA CIDADE	29-dez-06	29-dez-12	150.000,00	150.000,00	107.201,76	71,48
PE	PM TABIRA	0212110-03	584756	ESPORTE E LAZER NA CIDADE	29-dez-06	30-ago-12	100.000,00	100.000,00	73.171,20	73,21
PE	PM SALGUEIRO	0212473-90	581521	ESPORTE E LAZER NA CIDADE	28-dez-06	30-jun-12	150.000,00	150.000,00	78.850,11	73,08

PE	PM DAS FLORES	0215022-09	581527	ESPORTE E LAZER NA CIDADE	29-dez-06	30-jul-12	150.000,00	150.000,00	91.444,77	61,52
PE	PM OROBO	0226447-66	600020	ESPORTE E LAZER NA CIDADE	04-dez-07	30-dez-12	250.000,00	250.000,00	224.571,73	89,83
PE	PM PEDRA	0228053-50	608527	ESPORTE E LAZER NA CIDADE	26-dez-07	30-nov-12	150.000,00	150.000,00	20.403,62	13,6
PE	SEC ESPORTE PE	0228274-21	615405	ESPORTE E LAZER NA CIDADE	31-dez-07	31-dez-12	200.000,00	200.000,00	139.700,74	98,09
PE	PM SOLIDAO	0229340-47	620102	ESPORTE E LAZER NA CIDADE	27-nov-07	27-nov-12	250.000,00	250.000,00	31.268,50	12,55
PE	PM LAGOA D OURO	0230933-36	613195	ESPORTE E LAZER NA CIDADE	05-dez-07	05-dez-12	150.000,00	150.000,00	110.760,00	73,84
PE	PM S.CRUZ	0230934-40	608549	ESPORTE E LAZER NA CIDADE	27-dez-07	27-dez-12	200.000,00	200.000,00	72.639,30	36,32
PE	PM S.J.BELMONTE	0230936-60	604820	ESPORTE E LAZER NA CIDADE	28-dez-07	30-jul-12	150.000,00	150.000,00	103.515,00	69,01
PE	PM GARANHUNS	0231020-17	613142	SEGUNDO TEMPO	21-dez-07	21-dez-12	300.000,00	83.060,00		1,02
PE	PM PETROLANDIA	0231022-35	620112	ESPORTE E LAZER NA CIDADE	19-dez-07	30-jul-12	100.000,00	100.000,00		28,65
PE	PM GOIANA	0234938-68	604844	ESPORTE E LAZER NA CIDADE	28-dez-07	28-dez-12	500.000,00	500.000,00	19.078,28	3,82
PE	PM OLINDA	0235778-69	608613	ESPORTE E LAZER NA CIDADE	31-dez-07	21-abr-12	3.000.000,00	3.000.000,00	973.776,60	32,46
PE	PM SERRITA	0238526-71	613284	ESPORTE E LAZER NA CIDADE	31-dez-07	30-mai-12	150.000,00	150.000,00	142.828,94	95,72
PE	PM VENTUROSA	0238527-85	604852	ESPORTE E LAZER NA CIDADE	26-dez-07	30-dez-12	150.000,00	150.000,00	10.500,00	7,02
PE	PM ESCADA	0240566-04	613332	ESPORTE E LAZER NA CIDADE	31-dez-07	30-dez-12	150.000,00	150.000,00	127.663,39	84,99
PE	PM PESQUEIRA	0241902-97	608735	ESPORTE E LAZER NA CIDADE	31-dez-07	30-jul-12	250.000,00	83.000,00	10.022,10	4,01
PE	PM S VIC.FERRER	0241939-20	604865	ESPORTE E LAZER NA CIDADE	27-dez-07	29-out-12	150.000,00	150.000,00		0,59

PE	PM GARANHUNS	0242586-85	608760	ESPORTE E LAZER NA CIDADE	31-dez-07	31-dez-12	100.000,00	100.000,00		2,5
PE	PM GOIANA	0244506-53	604878	ESPORTE E LAZER NA CIDADE	31-dez-07	28-nov-12	500.000,00	500.000,00	19.078,28	3,82
PE	PM GARANHUNS	0246457-10	608749	SEGUNDO TEMPO	31-dez-07	31-dez-12	100.000,00	27.666,67		1
PE	PM ST M B VISTA	0246458-24	613361	SEGUNDO TEMPO	31-dez-07	31-dez-12	200.000,00	200.000,00		0,52
PE	PM IATI	0262470-18	642089	ESPORTE E LAZER NA CIDADE	31-dez-08	31-dez-13	292.500,00	117.000,00	15.590,25	5,33
PE	PM GARANHUNS	0262637-14	642066	ESPORTE E LAZER NA CIDADE	29-dez-08	06-set-12	292.500,00	99.450,00		1
PE	PM IBIMIRIM	0262682-71	635738	ESPORTE E LAZER NA CIDADE	21-nov-08	30-out-12	214.500,00	214.500,00		1,51
PE	PM PESQUEIRA	0262683-85	637398	ESPORTE E LAZER NA CIDADE	11-dez-08	30-dez-13	214.500,00	214.500,00	3.214,08	1,5
PE	PM ST M B VISTA	0262684-99	648297	ESPORTE E LAZER NA CIDADE	08-dez-08	08-dez-13	214.500,00	214.500,00		1,85
PE	SEC ESPORTE PE	0263826-28	646758	SEGUNDO TEMPO	24-dez-08	30-jan-13	146.250,00	44.191,88	5.191,84	3,55
PE	SEC ESPORTE PE	0264754-88	646790	ESPORTE E LAZER NA CIDADE	24-dez-08	30-jan-13	585.000,00	585.000,00	68.718,94	11,75
PE	SEC ESPORTE PE	0265793-81	646610	ESPORTE E LAZER NA CIDADE	24-dez-08	30-jan-13	97.500,00	27.248,00		1,28
PE	SEC ESPORTE PE	0267354-17	648511	ESPORTE E LAZER NA CIDADE	24-dez-08	30-jan-13	175.500,00	61.594,65		8,43
PE	PM ST M B VISTA	0267579-27	646815	ESPORTE E LAZER NA CIDADE	05-dez-08	05-dez-13	195.000,00	195.000,00		1,97
PE	PM ST M B VISTA	0268345-10	646819	ESPORTE E LAZER NA CIDADE	08-dez-08	08-dez-12	195.000,00	39.000,00		1,09
PE	PM ITAIBA	0280876-99	642158	ESPORTE E LAZER NA CIDADE	31-dez-08	24-out-13	200.000,00	55.053,33		0,86
PE	PM ITACURUBA	0280941-85	646904	ESPORTE E LAZER NA CIDADE	31-dez-08	30-dez-12	195.000,00	89.000,00		1,9

PE	PM ST M B VISTA	0280944-16	646905	ESPORTE E LAZER NA CIDADE	31-dez-08	31-dez-13	253.500,00	50.700,00		0,7
PE	PM TUPARETAMA	0280945-21	642163	ESPORTE E LAZER NA CIDADE	31-dez-08	28-fev-12	175.500,00	133.871,40	112.412,64	64,42
PE	PM MOREILANDIA	0281849-79	646961	ESPORTE E LAZER NA CIDADE	31-dez-08	31-dez-13	500.000,00	239.733,33	107.658,88	21,92
PE	PM S.J.C.GRANDE	0282914-92	642418	ESPORTE E LAZER NA CIDADE	31-dez-08	30-dez-12	500.000,00	138.433,33		1,02
PE	PM CALCADO	0296863-87	705158	ESPORTE E LAZER NA CIDADE	29-dez-09	30-nov-12	146.250,00	65.627,25		17,31
PE	PM LAGOA GRANDE	0300171-10	708208	ESPORTE E LAZER NA CIDADE	21-dez-09	30-dez-12	195.000,00	-		6,08
PE	PM TIMBAUBA-PE	0311791-44	713040	ESPORTE E LAZER NA CIDADE	31-dez-09	05-out-13	195.000,00	-		28,79
PE	PM MACHADOS	0311857-33	712488	ESPORTE E LAZER NA CIDADE	31-dez-09	31-mar-12	146.250,00	72.198,75	34.396,47	24,05
PE	SEC ESPORTE PE	0314258-47	720124	SEGUNDO TEMPO	31-dez-09	30-out-12	48.750,00	15.475,46		1,83
PE	PM IBIMIRIM	0314527-90	726481	ESPORTE E LAZER NA CIDADE	30-dez-09	18-mar-12	195.000,00	67.623,33		2,2
PI	PM S FRA PIAUI	0241919-81	608740	ESPORTE E LAZER NA CIDADE	31-dez-07	30-ago-12	200.000,00	200.000,00	44.527,07	22,47
PI	PM CANTO BURITI	0262983-16	646708	ESPORTE E LAZER NA CIDADE	31-dez-08	30-ago-12	282.750,00	176.266,35	110.330,93	43,51
PI	PM B.VISTA PIAU	0278889-03	648962	ESPORTE E LAZER NA CIDADE	31-dez-08	30-ago-12	146.250,00	100.776,00	62.900,20	53,36
PI	PM N.S.ANTONIO	0310689-74	712909	ESPORTE E LAZER NA CIDADE	31-dez-09	30-ago-12	146.250,00	-		0
PI	PM S.J. DIVINO	0314995-65	726585	SEGUNDO TEMPO	31-dez-09	30-ago-12	200.000,00	-		4,67
PI	PM JARDIM DO MU	0316756-22	712918	ESPORTE E LAZER NA CIDADE	31-dez-09	30-ago-12	146.250,00	60.000,00		0
PI	PM CAMP PIAUI	0335472-96	745713	ESPORTE E LAZER NA CIDADE	17-set-10	30-ago-12	195.000,00	39.000,00		0

PR	PM U.VITORIA	0182143-44	540442	ESPORTE E LAZER NA CIDADE	28-dez-05	30-mar-12	100.000,00	100.000,00	76.566,81	76,98
PR	PM STA MA. D'OE	0195847-31	574279	ESPORTE E LAZER NA CIDADE	17-nov-06	30-mar-12	50.000,00	50.000,00	7.915,96	17,2
PR	PM LAPA	0213790-56	584907	ESPORTE E LAZER NA CIDADE	29-dez-06	30-jun-12	250.000,00	250.000,00	57.716,26	33,35
PR	PM A. TAMANDARE	0226225-80	608479	ESPORTE E LAZER NA CIDADE	31-dez-07	31-jul-12	150.000,00	150.000,00		0
PR	PM MARILUZ	0230958-39	596827	ESPORTE E LAZER NA CIDADE	14-nov-07	30-jun-12	100.000,00	100.000,00	15.869,43	67,65
PR	PM LAPA	0232067-94	604842	ESPORTE E LAZER NA CIDADE	20-dez-07	31-dez-12	200.000,00	200.000,00		0
PR	PM P. VITORIA	0235783-32	620287	ESPORTE E LAZER NA CIDADE	11-dez-07	30-mar-12	100.000,00	100.000,00	91.498,84	99,99
PR	PM NOVA LARANJE	0238004-61	597719	ESPORTE E LAZER NA CIDADE	11-dez-07	11-dez-12	90.000,00	90.000,00	7.113,17	7,9
PR	PM PORTO BARREI	0238006-80	602715	ESPORTE E LAZER NA CIDADE	20-dez-07	28-mar-12	40.000,00	40.000,00	21.295,85	48,3
PR	PM JAGUAPITA	0238042-22	620253	ESPORTE E LAZER NA CIDADE	06-dez-07	30-abr-12	250.000,00	250.000,00	235.297,10	91,45
PR	PM MALLET	0240584-25	608720	ESPORTE E LAZER NA CIDADE	24-dez-07	28-fev-12	130.000,00	130.000,00	90.058,28	69,27
PR	PM DOIS VIZINHO	0241891-66	613342	ESPORTE E LAZER NA CIDADE	31-dez-07	30-mar-12	30.000,00	30.000,00	23.302,53	91,58
PR	PM CURITIBA	0243474-51	608788	ESPORTE E LAZER NA CIDADE	31-dez-07	31-ago-12	100.000,00	100.000,00	25.357,00	19,48
PR	PM CURITIBA	0246449-01	613360	SEGUNDO TEMPO	31-dez-07	30-jun-12	700.000,00	700.000,00	246.936,83	44,01
PR	PM QUATRO BARRA	0246464-02	608854	ESPORTE E LAZER NA CIDADE	31-dez-07	30-out-12	140.000,00	140.000,00		12,32
PR	PM S JER SERRA	0247459-54	608890	ESPORTE E LAZER NA CIDADE	31-dez-07	31-jul-12	100.000,00	100.000,00	42.940,00	42,94
PR	PM STO. INACIO	0247477-76	608885	ESPORTE E LAZER NA CIDADE	31-dez-07	30-dez-12	75.757,00	51.380,82	39.377,74	52,09

PR	PM RIO BRA IVAI	0247478-80	608882	ESPORTE E LAZER NA CIDADE	31-dez-07	31-mai-12	75.757,00	75.757,00	63.441,33	84,48
PR	PM MARQUINHO	0247499-33	608873	ESPORTE E LAZER NA CIDADE	31-dez-07	28-mar-12	200.000,00	200.000,00	186.619,02	92,13
PR	PM CURITIBA	0262579-10	646734	ESPORTE E LAZER NA CIDADE	31-dez-08	31-mar-12	487.500,00	97.500,00		0
PR	PM ROLANDIA -PR	0262584-85	637405	ESPORTE E LAZER NA CIDADE	09-dez-08	31-mar-12	146.250,00	95.667,00	70.375,50	48,12
PR	PM SANTO ANT SU	0262767-96	652978	ESPORTE E LAZER NA CIDADE	19-dez-08	15-abr-12	97.500,00	97.500,00	70.053,75	71,85
PR	PM MARILENA	0262794-27	636730	ESPORTE E LAZER NA CIDADE	05-dez-08	30-abr-12	136.500,00	136.500,00	128.959,18	94,62
PR	PM SABAUDIA	0262798-65	642084	ESPORTE E LAZER NA CIDADE	26-dez-08	30-set-12	97.500,00	97.500,00	83.380,47	85,88
PR	PM PEROLA OESTE	0262812-41	643863	ESPORTE E LAZER NA CIDADE	28-ago-08	22-mai-12	97.500,00	84.116,50	18.991,48	79,41
PR	PM ABATIA	0262922-71	637845	ESPORTE E LAZER NA CIDADE	28-nov-08	31-jul-12	97.500,00	97.500,00	60.377,46	61,93
PR	PM VERA CRUZ OE	0262925-03	643853	ESPORTE E LAZER NA CIDADE	28-ago-08	28-mar-12	97.500,00	27.062,75	1.049,38	1,09
PR	PM CURITIBA	0262974-05	636156	ESPORTE E LAZER NA CIDADE	20-nov-08	31-mar-12	146.250,00	75.000,00		0
PR	PM C. DO SUL	0263262-18	635446	ESPORTE E LAZER NA CIDADE	10-nov-08	29-fev-12	214.500,00	214.500,00	203.775,00	96,58
PR	PM CAMPO MOURAO	0263263-22	635445	ESPORTE E LAZER NA CIDADE	10-nov-08	30-dez-12	780.000,00	603.044,00	427.775,77	65,97
PR	PM CURITIBA	0263353-11	646660	ESPORTE E LAZER NA CIDADE	31-dez-08	31-mar-12	292.500,00	58.500,00		0
PR	PM VENTANIA	0263482-77	642022	ESPORTE E LAZER NA CIDADE	31-dez-08	31-jul-12	195.000,00	187.642,00	181.896,86	94,34
PR	PM GUARAPUAVA	0263552-26	642186	ESPORTE E LAZER NA CIDADE	31-dez-08	07-ago-12	97.500,00	29.490,50	3.492,97	3,58
PR	PM CASTRO - PR	0263645-36	642194	ESPORTE E LAZER NA CIDADE	30-dez-08	31-jul-12	292.500,00	292.500,00	246.746,03	87,98

PR	PM MAMBORE	0265772-36	636598	ESPORTE E LAZER NA CIDADE	28-nov-08	24-mai-12	97.500,00	97.500,00	92.417,46	82,56
PR	PM LONDRINA	0265976-92	636184	ESPORTE E LAZER NA CIDADE	01-out-08	31-mar-12	1.462.500,00	1.462.500,00	966.455,48	66,21
PR	PM CAMBE	0266199-05	642117	ESPORTE E LAZER NA CIDADE	22-dez-08	29-fev-12	253.500,00	220.443,60	197.109,12	80,44
PR	PM CURITIBA	0267358-55	646806	ESPORTE E LAZER NA CIDADE	31-dez-08	31-mar-12	975.000,00	195.000,00		0
PR	PM CURITIBA	0267359-69	646807	ESPORTE E LAZER NA CIDADE	31-dez-08	31-ago-12	682.500,00	136.500,00		0
PR	PM VIRMOND	0268458-84	634700	ESPORTE E LAZER NA CIDADE	29-out-08	29-mar-12	195.000,00	78.734,50	25.983,52	13,71
PR	PM CASCAVEL -PR	0280835-93	642339	ESPORTE E LAZER NA CIDADE	31-dez-08	30-abr-12	112.125,00	94.289,65	67.787,78	76,14
PR	PM CURITIBA	0280839-38	646878	ESPORTE E LAZER NA CIDADE	31-dez-08	31-jan-12	97.500,00	19.500,00		0
PR	PM IRATI	0280841-71	642344	ESPORTE E LAZER NA CIDADE	31-dez-08	30-jun-12	126.750,00	68.757,65	39.754,74	31,37
PR	PM S J. TRIUNFO	0280938-38	646902	ESPORTE E LAZER NA CIDADE	30-dez-08	30-abr-12	146.250,00	146.250,00	110.490,63	75,55
PR	PM MARMELEIRO	0282879-61	642419	ESPORTE E LAZER NA CIDADE	31-dez-08	31-mai-12	200.000,00	200.000,00	180.438,91	90,22
PR	PM PALMEIRA	0282897-83	642433	SEGUNDO TEMPO	31-dez-08	30-mar-12	150.000,00	114.820,00	85.300,03	64,82
PR	PM CURITIBA	0283127-82	646974	ESPORTE E LAZER NA CIDADE	31-dez-08	30-jun-12	292.500,00	292.500,00		0
PR	PM CURITIBA	0296892-37	705221	ESPORTE E LAZER NA CIDADE	31-dez-09	30-jun-12	97.500,00	34.232,83	4.780,91	5,23
PR	PM CURITIBA	0296893-41	705329	ESPORTE E LAZER NA CIDADE	31-dez-09	30-jun-12	351.000,00	-		1,46
PR	PM CAMBE	0297258-73	705693	ESPORTE E LAZER NA CIDADE	24-dez-09	30-mar-12	146.250,00	57.525,00	-	9
PR	APAE-APUCARANA	0297288-37	706288	ESPORTE E LAZER NA CIDADE	15-dez-09	16-ago-12	117.000,00	-		47,57

PR	PM IBIPORA - PR	0297314-58	705690	ESPORTE E LAZER NA CIDADE	22-dez-09	31-mar-12	97.500,00	35.250,08	-	4,53
PR	PM I. MARTINS	0298365-95	706996	ESPORTE E LAZER NA CIDADE	31-dez-09	30-jun-12	126.750,00	53.319,50	-	13,1
PR	PM STO. INACIO	0298366-08	706984	ESPORTE E LAZER NA CIDADE	23-dez-09	30-jun-12	97.500,00	40.001,00	11.246,50	11,54
PR	PM APUCARANA	0299051-25	707503	ESPORTE E LAZER NA CIDADE	30-dez-09	30-jun-12	390.000,00	390.000,00	262.821,00	67,39
PR	PM MARILUZ	0299081-81	707536	ESPORTE E LAZER NA CIDADE	23-dez-09	30-jun-12	195.000,00	179.803,00	169.688,27	88,31
PR	PM SAO TOME -PR	0299082-95	707560	ESPORTE E LAZER NA CIDADE	31-dez-09	30-jun-12	146.250,00	-	23.446,23	16,7
PR	PM CRUZ MALTINA	0299923-64	707960	ESPORTE E LAZER NA CIDADE	22-dez-09	31-jul-12	97.500,00	33.611,50		1,71
PR	PM IBIPORA - PR	0300167-51	708182	ESPORTE E LAZER NA CIDADE	29-dez-09	31-jul-12	487.500,00	163.027,08	-	0,45
PR	PM ENG. BELTRAO	0300173-38	708313	ESPORTE E LAZER NA CIDADE	31-dez-09	30-jun-12	146.250,00	122.177,25	106.528,47	75,31
PR	PM RONCADOR	0301246-23	708800	ESPORTE E LAZER NA CIDADE	29-dez-09	30-jun-12	117.000,00	42.135,60	4.703,40	4,02
PR	PM TAMARANA	0303345-64	713613	ESPORTE E LAZER NA CIDADE	18-dez-09	31-jul-12	97.500,00	46.449,00	-	21,46
PR	PM B.V.S. ROQUE	0303381-18	713612	ESPORTE E LAZER NA CIDADE	31-dez-09	30-jun-12	97.500,00	97.500,00	79.722,04	81,77
PR	PM PRANCHITA	0303396-85	713611	ESPORTE E LAZER NA CIDADE	29-dez-09	29-jul-12	97.500,00	67.015,00	49.500,00	53,1
PR	PM IMBITUVA	0303402-65	713606	ESPORTE E LAZER NA CIDADE	31-dez-09	30-jun-12	195.000,00	-		0,26
PR	PM F.R.GRANDE	0303495-85	713883	ESPORTE E LAZER NA CIDADE	30-dez-09	30-mar-12	151.125,00	151.125,00	65.860,42	50,97
PR	APAE LOANDA	0304453-00	715202	ESPORTE E LAZER NA CIDADE	30-dez-09	30-jun-12	117.000,00	30.000,00	30.000,00	74,03
PR	APAE ARARUNA	0304469-81	715232	ESPORTE E LAZER NA CIDADE	28-dez-09	30-jun-12	117.000,00	-		26,78

PR	PM KALORE	0304487-02	715193	ESPORTE E LAZER NA CIDADE	23-dez-09	30-jun-12	146.250,00	54.804,75	9.077,77	6,21
PR	PM GOIOXIM	0304525-68	715176	ESPORTE E LAZER NA CIDADE	29-dez-09	29-abr-12	97.500,00	34.989,50	1.385,24	3,83
PR	PM MAMBORE	0309132-29	712650	ESPORTE E LAZER NA CIDADE	31-dez-09	30-jun-12	146.250,00	55.428,75		6,85
PR	PM S M PARANA	0309154-90	712980	ESPORTE E LAZER NA CIDADE	31-dez-09	30-jun-12	97.500,00	48.750,00		0
PR	PM BANDEIRANTES	0311783-47	721868	ESPORTE E LAZER NA CIDADE	30-dez-09	29-fev-12	146.250,00	53.459,25	7.063,88	4,83
PR	PM D. NORTE -PR	0311785-67	721866	ESPORTE E LAZER NA CIDADE	31-dez-09	30-jun-12	146.250,00	57.018,00	12.396,25	8,48
PR	PM NOVA AURORA	0311793-63	721877	ESPORTE E LAZER NA CIDADE	31-dez-09	31-mai-12	208.650,00	99.317,40	59.135,80	21,4
PR	PM DOIS VIZINHO	0311902-80	712450	ESPORTE E LAZER NA CIDADE	31-dez-09	30-out-12	146.250,00	96.661,50	65.253,65	49,14
PR	PM N. ITACOLOMI	0314193-63	712317	ESPORTE E LAZER NA CIDADE	31-dez-09	30-mai-12	146.250,00	58.909,50		10,42
PR	PM PALOTINA	0314220-98	731318	ESPORTE E LAZER NA CIDADE	31-dez-09	31-mai-12	250.000,00	245.383,33	242.375,20	97,23
PR	PM GOIO-ERE -PR	0314232-30	731324	ESPORTE E LAZER NA CIDADE	31-dez-09	30-jun-12	97.500,00	96.161,00	20.000,00	97,94
PR	PM PALOTINA	0314392-77	731317	ESPORTE E LAZER NA CIDADE	31-dez-09	31-mai-12	150.000,00	108.980,00	85.281,41	58,98
PR	PM SAO TOME -PR	0314887-54	731759	ESPORTE E LAZER NA CIDADE	31-dez-09	30-jun-12	97.500,00	40.261,00	11.641,50	11,94
PR	PM MARILUZ	0314894-45	731763	ESPORTE E LAZER NA CIDADE	31-dez-09	30-jun-12	97.500,00	18.505,50	10.649,64	18,98
PR	PM MANDAGUACU	0318098-92	712977	ESPORTE E LAZER NA CIDADE	31-dez-09	30-jun-12	292.500,00	99.752,83		1,34
PR	PM FLORESTA -PR	0318106-91	712979	ESPORTE E LAZER NA CIDADE	31-dez-09	30-jun-12	146.250,00	-		3,22
PR	PM SERRANOPO IG	0334222-33	743479	ESPORTE E LAZER NA CIDADE	23-jul-10	23-abr-12	195.000,00	-		0

PR	PM SALGADO FILH	0336071-61	746339	ESPORTE E LAZER NA CIDADE	12-ago-10	12-ago-12	97.500,00	19.500,00		0
PR	PM SAO JOAO	0336188-69	746330	ESPORTE E LAZER NA CIDADE	24-ago-10	24-fev-14	146.250,00	29.250,00		0
PR	PM CORBELIA	0337374-49	747494	ESPORTE E LAZER NA CIDADE	22-nov-10	22-mai-12	97.500,00	-		0
RJ	PM RESENDE	0178558-88	531679	ESPORTE E LAZER NA CIDADE	30-nov-05	28-set-12	240.000,00	240.000,00	122.184,05	50,91
RJ	PM SAQUAREMA	0182158-22	541738	ESPORTE E LAZER NA CIDADE	29-dez-05	16-abr-12	200.000,00	200.000,00	121.806,60	83,92
RJ	PM JAPERI	0185477-58	550112	SEGUNDO TEMPO	29-dez-05	22-ago-12	150.000,00	150.000,00	57.846,88	38,56
RJ	PM RESENDE	0212453-50	587966	ESPORTE E LAZER NA CIDADE	28-dez-06	31-mar-12	300.000,00	300.000,00	208.730,09	72,03
RJ	PM VASSOURAS	0226495-55	620099	ESPORTE E LAZER NA CIDADE	28-dez-07	25-jun-12	200.000,00	200.000,00	124.491,23	62,25
RJ	PM DUQUE CAXIAS	0232178-36	608604	ESPORTE E LAZER NA CIDADE	12-dez-07	14-abr-12	1.200.000,00	1.200.000,00	36.602,14	19,72
RJ	PM SAQUAREMA	0235787-70	608621	ESPORTE E LAZER NA CIDADE	27-dez-07	18-fev-12	300.000,00	300.000,00	222.284,04	98,83
RJ	PM VARRE-SAI	0240592-22	613339	ESPORTE E LAZER NA CIDADE	31-dez-07	28-mar-12	450.000,00	450.000,00	262.686,89	58,37
RJ	PM SAO FIDELIS	0246474-27	613441	ESPORTE E LAZER NA CIDADE	31-dez-07	26-abr-12	400.000,00	400.000,00	328.056,73	85,01
RJ	PM CARD MOREIRA	0262469-81	627272	ESPORTE E LAZER NA CIDADE	30-jun-08	27-jun-12	487.500,00	487.500,00	77.463,75	15,89
RJ	PM SAO FIDELIS	0262641-75	628959	ESPORTE E LAZER NA CIDADE	10-jul-08	06-mar-12	292.500,00	292.500,00	231.108,42	79,64
RJ	PM E.P.FRONTIM	0262839-51	652656	ESPORTE E LAZER NA CIDADE	15-set-08	30-abr-12	487.500,00	487.500,00	419.504,00	86,05
RJ	PM E.P.FRONTIM	0263362-22	652651	ESPORTE E LAZER NA CIDADE	09-set-08	01-mar-12	487.500,00	243.750,00		3,58
RJ	PM S.F.ITABAPOA	0264034-67	633426	ESPORTE E LAZER NA CIDADE	09-set-08	08-mar-12	731.250,00	731.250,00	419.355,47	57,18

RJ	PM E.P.FRONTIM	0280887-27	647012	ESPORTE E LAZER NA CIDADE	31-dez-08	01-mar-12	282.750,00	182.750,00	7.854,81	2,78
RJ	PM QUATIS	0280892-92	646892	ESPORTE E LAZER NA CIDADE	30-dez-08	25-jun-12	282.750,00	282.750,00	18.482,19	6,54
RJ	PM SAPUCAIA	0288699-14	703108	ESPORTE E LAZER NA CIDADE	25-jun-09	31-dez-12	700.000,00	276.966,67		9,35
RJ	PM ITAPERUNA	0303263-83	713620	ESPORTE E LAZER NA CIDADE	31-dez-09	31-jan-12	146.250,00	26.573,63	24.981,35	18,17
RJ	PM MIRACEMA	0303282-18	713618	ESPORTE E LAZER NA CIDADE	30-dez-09	31-jan-13	195.000,00	133.588,00	89.271,00	52,76
RJ	PM VASSOURAS	0303482-36	713890	ESPORTE E LAZER NA CIDADE	31-dez-09	29-jun-12	195.000,00	70.915,00	8.553,39	4,55
RJ	PM VASSOURAS	0303500-52	713865	ESPORTE E LAZER NA CIDADE	31-dez-09	23-fev-12	195.000,00	73.931,00	12.407,11	6,89
RJ	PM VASSOURAS	0309175-44	712386	ESPORTE E LAZER NA CIDADE	31-dez-09	27-jun-12	195.000,00	160.238,00	75.208,51	73,26
RJ	PM NILOPOLIS-RJ	0311954-14	713106	ESPORTE E LAZER NA CIDADE	31-dez-09	25-mai-12	487.500,00	146.250,00		11,75
RJ	PM CASIMIRO ABR	0311981-47	712447	ESPORTE E LAZER NA CIDADE	31-dez-09	28-mai-12	292.500,00	12.957,75		4,43
RJ	PM VASSOURAS	0313848-51	712630	ESPORTE E LAZER NA CIDADE	31-dez-09	28-mar-12	224.250,00	86.530,60	17.663,93	7,88
RJ	PM NILOPOLIS-RJ	0313856-60	712479	ESPORTE E LAZER NA CIDADE	31-dez-09	25-mai-12	97.500,00	29.250,00		3,65
RJ	PM SAO GONCALO	0314333-59	727652	ESPORTE E LAZER NA CIDADE	31-dez-09	30-abr-12	1.534.331,62	519.290,06		0,93
RJ	PM ITAPERUNA	0314898-83	731745	ESPORTE E LAZER NA CIDADE	31-dez-09	31-jan-12	146.250,00	62.517,00	20.649,68	14,12
RJ	PM V. REDONDA	0314923-99	731283	ESPORTE E LAZER NA CIDADE	31-dez-09	01-mar-12	93.600,00	17.596,80	17.593,40	18,8
RJ	PM C MACACU -RJ	0314928-49	731279	ESPORTE E LAZER NA CIDADE	31-dez-09	30-jun-12	480.451,38	167.613,47		2,33
RJ	PM VASSOURAS	0317416-22	726503	ESPORTE E LAZER NA CIDADE	31-dez-09	27-fev-12	195.000,00	81.783,00		12,91

RJ	PM PORCIUNCULA	0333142-44	741835	ESPORTE E LAZER NA CIDADE	24-dez-10	28-jul-12	195.000,00	-		0
RN	PM EQUADOR	0195613-11	578137	ESPORTE E LAZER NA CIDADE	20-dez-06	10-abr-12	80.000,00	80.000,00	57.109,92	72,2
RN	PM JUNDIA	0198451-21	585874	ESPORTE E LAZER NA CIDADE	29-dez-06	10-fev-12	240.000,00	240.000,00	213.880,72	99,47
RN	PM STO ANTONIO	0198465-84	578148	ESPORTE E LAZER NA CIDADE	14-dez-06	20-jun-12	550.000,00	550.000,00	117.500,36	25,55
RN	PM A. BEZERRA	0230917-33	613188	ESPORTE E LAZER NA CIDADE	06-dez-07	10-abr-12	120.000,00	120.000,00	87.375,59	74,98
RN	PM ANTONIO MART	0230918-47	596818	ESPORTE E LAZER NA CIDADE	08-nov-07	20-mar-12	300.000,00	300.000,00	253.248,30	96,9
RN	PM S.M. GOSTOSO	0230988-95	595551	ESPORTE E LAZER NA CIDADE	24-out-07	20-mar-12	145.000,00	145.000,00	127.215,00	96,66
RN	PM EQUADOR	0231042-76	613209	ESPORTE E LAZER NA CIDADE	31-dez-07	20-mai-12	40.000,00	40.000,00		39,48
RN	PM SEVERIANO ME	0231067-79	596826	ESPORTE E LAZER NA CIDADE	05-nov-07	20-abr-12	150.000,00	69.783,33	35.381,11	24,3
RN	PM NOVA CRUZ	0232300-24	596837	ESPORTE E LAZER NA CIDADE	26-nov-07	20-mar-12	500.000,00	500.000,00	131.987,19	27,22
RN	PM SANTA CRUZ	0235854-96	608635	ESPORTE E LAZER NA CIDADE	19-dez-07	28-fev-12	400.000,00	400.000,00	306.552,23	83,53
RN	PM JANDAIRA	0237448-08	613261	ESPORTE E LAZER NA CIDADE	17-dez-07	10-mai-12	600.000,00	600.000,00	246.327,66	41,38
RN	PM IELMO MARINH	0239864-91	608681	ESPORTE E LAZER NA CIDADE	31-dez-07	20-fev-12	270.000,00	270.000,00	185.416,51	73,12
RN	PM S FERNANDO	0239866-19	604856	ESPORTE E LAZER NA CIDADE	28-dez-07	20-mai-12	390.000,00	390.000,00	56.186,71	15,52
RN	PM GROSSOS	0239898-93	604853	ESPORTE E LAZER NA CIDADE	31-dez-07	20-mar-12	300.000,00	300.000,00	187.483,98	92,88
RN	PM LAGOA NOVA	0239910-52	604861	ESPORTE E LAZER NA CIDADE	31-dez-07	20-jun-12	140.000,00	140.000,00	20.999,77	18,83
RN	PM S.M. GOSTOSO	0242576-60	604869	ESPORTE E LAZER NA CIDADE	31-dez-07	20-mar-12	145.000,00	145.000,00	93.328,03	65,26

RN	PM A. RODRIGUES	0243231-18	604870	ESPORTE E LAZER NA CIDADE	31-dez-07	20-jun-12	100.000,00	50.000,00	18.154,66	20,93
RN	PM JUCURUTU	0246422-93	613431	ESPORTE E LAZER NA CIDADE	31-dez-07	20-fev-12	400.000,00	400.000,00	341.658,49	92,27
RN	PM S FERNANDO	0246424-10	613428	ESPORTE E LAZER NA CIDADE	31-dez-07	20-mai-12	250.000,00	250.000,00		0,01
RN	PM MACAU	0246818-70	608848	ESPORTE E LAZER NA CIDADE	31-dez-07	10-jun-12	400.000,00	400.000,00	237.454,86	57,88
RN	PM A. RODRIGUES	0247440-39	613493	ESPORTE E LAZER NA CIDADE	31-dez-07	20-fev-12	100.000,00	30.000,00		0
RN	PM LAGOA D ANTA	0247446-95	613504	ESPORTE E LAZER NA CIDADE	31-dez-07	20-jul-12	100.000,00	50.000,00	18.000,00	18,89
RN	PM CARAUBAS	0247447-08	613505	ESPORTE E LAZER NA CIDADE	31-dez-07	20-fev-12	120.000,00	120.000,00	105.442,61	96,52
RN	PM JOSE MIPIBU	0247451-71	613496	ESPORTE E LAZER NA CIDADE	31-dez-07	20-abr-12	300.000,00	179.540,00	143.699,08	43,18
RN	PM SERRINHA	0262524-53	642091	ESPORTE E LAZER NA CIDADE	23-dez-08	10-jun-12	102.375,00	67.628,92	50.255,89	49,09
RN	PM TIBAU DO SUL	0262525-68	636420	ESPORTE E LAZER NA CIDADE	19-nov-08	20-jun-12	126.750,00	126.750,00	46.444,96	37,49
RN	PM OLHO BORGES	0262531-45	642092	ESPORTE E LAZER NA CIDADE	30-dez-08	20-fev-12	136.500,00	136.500,00	52.287,26	38,67
RN	PM S. MATOS -RN	0262910-37	628947	ESPORTE E LAZER NA CIDADE	01-jul-08	10-abr-12	136.500,00	136.500,00	75.555,05	57,3
RN	PM STO ANTONIO	0262911-41	630847	ESPORTE E LAZER NA CIDADE	17-jul-08	20-jun-12	97.500,00	33.010,25	6.454,93	7,19
RN	PM A. RODRIGUES	0262937-46	642057	ESPORTE E LAZER NA CIDADE	29-dez-08	20-mai-12	97.500,00	97.500,00	78.287,05	77,31
RN	PM C. GRANDE	0262976-24	652900	ESPORTE E LAZER NA CIDADE	09-dez-08	10-fev-12	175.500,00	175.500,00	98.427,80	58,71
RN	PM CERRO CORA	0262977-38	629669	ESPORTE E LAZER NA CIDADE	22-jul-08	20-abr-12	97.500,00	97.500,00	37.616,67	49,2
RN	PM PAU FERROS	0263142-53	642048	ESPORTE E LAZER NA CIDADE	23-dez-08	20-mar-12	117.000,00	117.000,00	38.615,21	46,05

RN	PM SAO MIGUEL	0263143-67	637212	ESPORTE E LAZER NA CIDADE	15-dez-08	20-fev-12	136.500,00	136.500,00	105.522,42	78,14
RN	PM ARES	0263483-81	636415	ESPORTE E LAZER NA CIDADE	17-nov-08	20-jul-12	195.000,00	75.556,00	22.922,81	12,08
RN	PM AREIA BRANCA	0263499-61	637208	ESPORTE E LAZER NA CIDADE	15-dez-08	15-jun-12	195.000,00	159.585,33	140.898,72	74,04
RN	PM CERRO CORA	0263913-85	628963	ESPORTE E LAZER NA CIDADE	09-jul-08	10-abr-12	185.250,00	185.250,00	139.970,06	77,89
RN	PM S P POTENGI	0264016-45	637220	ESPORTE E LAZER NA CIDADE	08-dez-08	10-mai-12	126.750,00	76.599,25	49.856,31	40,65
RN	PM TANGARA	0264018-64	646783	ESPORTE E LAZER NA CIDADE	30-dez-08	20-abr-12	126.750,00	101.019,75	88.006,40	69,55
RN	PM LAGOA D ANTA	0264046-00	642110	ESPORTE E LAZER NA CIDADE	26-dez-08	20-mar-12	117.000,00	117.000,00	34.661,06	33,85
RN	PM ITAU	0264085-89	651545	ESPORTE E LAZER NA CIDADE	23-set-08	20-abr-12	487.500,00	323.732,50	230.432,31	49,74
RN	PM JANDUIS - RN	0264086-93	642105	ESPORTE E LAZER NA CIDADE	30-dez-08	20-mar-12	487.500,00	343.750,00	72.132,51	15,54
RN	PM SAO MIGUEL	0264087-06	637219	ESPORTE E LAZER NA CIDADE	15-dez-08	20-mar-12	263.250,00	263.250,00	154.056,62	59,03
RN	PM LAGOA SALGAD	0280860-18	642350	ESPORTE E LAZER NA CIDADE	30-dez-08	20-fev-12	110.000,00	60.000,00		8
RN	PM C. GRANDE	0280920-30	648965	ESPORTE E LAZER NA CIDADE	31-dez-08	10-fev-12	136.500,00	27.300,00		0
RN	PM IPANGUACU	0280923-63	648972	ESPORTE E LAZER NA CIDADE	30-dez-08	20-mar-12	292.500,00	292.176,50	260.132,14	98,18
RN	PM PAU FERROS	0280928-13	646901	ESPORTE E LAZER NA CIDADE	30-dez-08	20-dez-12	126.750,00	39.668,53		4,63
RN	PM OLHO BORGES	0281038-67	642165	ESPORTE E LAZER NA CIDADE	30-dez-08	20-mai-12	243.750,00	186.745,00	155.310,90	64,92
RN	PM AREIA BRANCA	0297162-28	705651	ESPORTE E LAZER NA CIDADE	30-dez-09	17-fev-12	126.750,00	63.476,40	50.000,00	50,08
RN	PM RIACHO CRUZ	0297164-46	705650	ESPORTE E LAZER NA CIDADE	16-dez-09	30-mai-12	234.000,00	120.810,27	74.711,72	32,54

RN	PM UPANEMA	0297206-47	706311	ESPORTE E LAZER NA CIDADE	23-dez-09	20-jun-12	292.500,00	149.409,00	77.863,50	26,62
RN	PM CAICARA RIO	0297228-05	706301	ESPORTE E LAZER NA CIDADE	30-dez-09	10-abr-12	136.500,00	27.300,00	27.168,07	21,2
RN	PM SERRA DO MEL	0298000-80	706423	ESPORTE E LAZER NA CIDADE	28-dez-09	20-mai-12	97.500,00	97.500,00	37.413,73	39,41
RN	PM PORTALEGRE	0298354-65	706973	ESPORTE E LAZER NA CIDADE	21-dez-09	20-jun-12	136.500,00	58.185,40		13,94
RN	PM ENCANTO	0299041-99	707520	ESPORTE E LAZER NA CIDADE	08-dez-09	20-mar-12	136.500,00	136.500,00	121.579,77	93,85
RN	PM T.L.CRUIZ	0299045-35	707527	ESPORTE E LAZER NA CIDADE	14-dez-09	10-fev-12	97.500,00	36.400,00		6
RN	PM ACU - RN	0299945-22	707815	ESPORTE E LAZER NA CIDADE	23-dez-09	20-jun-12	185.250,00	70.851,96	12.800,47	7,37
RN	PM ITAJAH	0303258-18	713457	ESPORTE E LAZER NA CIDADE	31-dez-09	25-fev-12	195.000,00	95.000,00		0,17
RN	PM SERRA NEGRA	0303308-15	713450	ESPORTE E LAZER NA CIDADE	11-dez-09	20-ago-12	292.500,00	105.319,50		4,01
RN	PM MAXARANGUAPE	0303318-30	713445	ESPORTE E LAZER NA CIDADE	31-dez-09	20-fev-12	117.000,00	-		99,55
RN	PM JOSE MIPIBU	0303354-86	713448	ESPORTE E LAZER NA CIDADE	30-dez-09	10-mai-12	136.500,00	9.650,55	8.757,49	7,07
RN	PM SERRA NEGRA	0304522-34	715182	ESPORTE E LAZER NA CIDADE	11-dez-09	20-mar-12	97.500,00	38.766,00	9.296,76	9,64
RN	PM AREIA BRANCA	0304524-53	715177	ESPORTE E LAZER NA CIDADE	08-dez-09	07-jun-12	136.500,00	61.816,30	8.206,51	17,93
RN	PM BARAUNA	0307073-72	720800	ESPORTE E LAZER NA CIDADE	31-dez-09	17-jun-12	146.250,00	81.081,00	46.379,39	33,16
RN	PM LUIZ GOMES	0309027-41	713062	ESPORTE E LAZER NA CIDADE	29-dez-09	29-fev-12	292.500,00	123.532,50	38.731,89	13,35
RN	PM MAJOR SALES	0309028-56	713069	ESPORTE E LAZER NA CIDADE	28-dez-09	10-jun-12	195.000,00	75.933,00	15.079,60	8,41
RN	PM MONTE ALEGRE	0309092-47	712742	ESPORTE E LAZER NA CIDADE	30-dez-09	10-jul-12	117.000,00	46.659,60	9.670,14	9,82

RN	PM VERA CRUZ	0309123-18	712714	ESPORTE E LAZER NA CIDADE	30-dez-09	30-abr-12	97.500,00	64.928,50	48.642,75	49,89
RN	PM FRUTUOSO GOM	0309140-26	712555	ESPORTE E LAZER NA CIDADE	30-dez-09	20-mar-12	146.250,00	108.576,00	86.179,04	61,36
RN	PM RAFAEL FERNA	0309167-47	712560	ESPORTE E LAZER NA CIDADE	31-dez-09	30-jun-12	97.500,00	77.714,00	66.651,11	69,56
RN	PM TIBAU DO SUL	0309174-39	712617	ESPORTE E LAZER NA CIDADE	30-dez-09	30-mai-12	126.750,00	96.748,28	96.748,28	76,33
RN	PM RUY BARBOSA	0309188-92	712744	ESPORTE E LAZER NA CIDADE	31-dez-09	10-mai-12	136.500,00	41.687,10	41.377,60	30,54
RN	PM SERRA DO MEL	0311869-77	713068	ESPORTE E LAZER NA CIDADE	31-dez-09	20-jul-12	195.000,00	40.813,50	39.000,00	20,93
RN	PM MAXARANGUAPE	0311881-33	721894	ESPORTE E LAZER NA CIDADE	31-dez-09	20-fev-12	97.500,00	43.634,50	15.486,49	17,13
RN	PM MARCELINO VI	0312000-90	712611	ESPORTE E LAZER NA CIDADE	31-dez-09	20-jun-12	117.000,00	64.927,20	38.060,50	33,24
RN	PM LAGOA NOVA	0312003-21	712621	ESPORTE E LAZER NA CIDADE	31-dez-09	20-jul-12	97.500,00	93.294,50	86.241,04	93,53
RN	PM S. MATOS -RN	0314202-76	712556	ESPORTE E LAZER NA CIDADE	31-dez-09	20-jun-12	136.500,00	80.999,10	80.000,00	59,34
RN	PM PARELHAS	0314212-91	712558	ESPORTE E LAZER NA CIDADE	31-dez-09	10-jul-12	146.250,00	113.514,38	104.083,25	66,44
RN	PM ACU - RN	0314296-09	727612	ESPORTE E LAZER NA CIDADE	31-dez-09	20-jun-12	185.250,00	27.361,42	27.219,74	14,77
RN	PM SAO PEDRO-RN	0314367-63	727608	ESPORTE E LAZER NA CIDADE	31-dez-09	20-mai-12	117.000,00	55.707,60	21.061,40	21,42
RN	PM NISIA FLORES	0314452-00	727611	ESPORTE E LAZER NA CIDADE	31-dez-09	30-jun-12	107.250,00	76.490,70	58.323,76	56,98
RN	PM BAIA FORMOSA	0315782-25	712544	ESPORTE E LAZER NA CIDADE	31-dez-09	10-mai-12	146.250,00	49.754,25		1,03
RN	PM PEDRA GRANDE	0326719-77	735931	ESPORTE E LAZER NA CIDADE	08-jul-10	10-ago-12	117.000,00	23.400,00		0
RN	PM VENHA VER	0326729-92	735900	ESPORTE E LAZER NA CIDADE	17-jun-10	20-jun-12	97.500,00	44.882,50		19,05

RN	PM SERRA DO MEL	0326731-33	735893	ESPORTE E LAZER NA CIDADE	11-jun-10	30-jun-12	97.500,00	-		0
RN	PM RIACHO CRUZ	0326765-47	735888	ESPORTE E LAZER NA CIDADE	03-dez-10	10-jul-12	370.500,00	-		0
RN	PM JUCURUTU	0327764-58	736778	ESPORTE E LAZER NA CIDADE	02-set-10	10-jun-12	282.750,00	56.550,00		0
RN	PM PARANA	0329194-98	738139	ESPORTE E LAZER NA CIDADE	22-dez-10	10-jun-12	97.500,00	-		0
RN	PM DR SEVERIANO	0329321-36	738505	SEGUNDO TEMPO	30-ago-10	20-jun-12	97.500,00	-		0
RN	PM SERRA DO MEL	0330235-01	739248	ESPORTE E LAZER NA CIDADE	21-jul-10	10-jul-12	390.000,00	164.346,00	48.864,44	13,21
RN	PM DR SEVERIANO	0330237-29	739238	ESPORTE E LAZER NA CIDADE	27-ago-10	20-jun-12	126.750,00	-		0
RN	PM SAO TOME	0330258-86	739189	ESPORTE E LAZER NA CIDADE	02-set-10	20-jan-13	117.000,00	48.640,80	11.984,18	12,36
RN	PM DR SEVERIANO	0331967-81	740334	ESPORTE E LAZER NA CIDADE	27-ago-10	20-jun-12	175.500,00	-		0
RN	PM CEL JOAO PES	0333095-71	741875	ESPORTE E LAZER NA CIDADE	17-set-10	20-jun-12	117.000,00	63.531,00	36.743,31	31,45
RO	PM PORTO VELHO	0195617-59	570003	SEGUNDO TEMPO	30-jun-06	30-abr-12	150.000,00	150.000,00	117.218,23	78,15
RO	PM PORTO VELHO	0226440-97	594948	ESPORTE E LAZER NA CIDADE	15-out-07	30-abr-12	500.000,00	500.000,00	454.102,72	83,33
RO	PM MACHADINHO	0263763-74	634317	SEGUNDO TEMPO	04-set-08	30-out-12	175.500,00	55.311,75	8.513,30	4,85
RO	PM CEREJEIRAS	0263930-93	634693	ESPORTE E LAZER NA CIDADE	09-set-08	30-abr-12	126.750,00	126.750,00	109.785,48	88,78
RO	PM SAO MIGUEL	0264063-29	651579	ESPORTE E LAZER NA CIDADE	19-set-08	30-abr-12	487.500,00	363.187,50	300.453,21	61,75
RO	PM PRES MEDICII	0281054-72	646938	ESPORTE E LAZER NA CIDADE	31-dez-08	30-abr-12	400.000,00	377.973,33	361.151,98	91,74
RO	PM ALTO PARAISO	0298471-87	707089	ESPORTE E LAZER NA CIDADE	15-dez-09	30-abr-12	126.750,00	46.990,45	7.110,67	5,61

RO	PM ALTO PARAISO	0301259-83	708767	ESPORTE E LAZER NA CIDADE	17-dez-09	30-abr-12	390.000,00	206.440,00	32.760,00	29,4
RO	PM CACOAL	0303233-15	716162	ESPORTE E LAZER NA CIDADE	22-dez-09	30-out-12	292.500,00	129.343,50	45.233,28	16,33
RO	PM PARECIS	0303247-78	713495	ESPORTE E LAZER NA CIDADE	31-dez-09	30-out-12	292.500,00	123.181,50	38.226,11	13,17
RO	PM MONTE NEGRO	0303399-16	713467	ESPORTE E LAZER NA CIDADE	31-dez-09	30-out-12	126.750,00	35.967,42		14,87
RO	PM SERINGUEIRAS	0304493-81	715178	ESPORTE E LAZER NA CIDADE	31-dez-09	30-out-12	114.075,00	48.649,18	-	13,97
RO	PM SANTA LUZIA'	0311212-35	712345	ESPORTE E LAZER NA CIDADE	31-dez-09	30-out-12	97.500,00	34.869,83	3.830,00	4,14
RO	PM SAO FRANCISC	0311819-60	719961	ESPORTE E LAZER NA CIDADE	31-dez-09	30-out-12	195.000,00	74.256,00	13.884,00	7,12
RO	PM SANTA LUZIA'	0325064-48	734511	ESPORTE E LAZER NA CIDADE	03-dez-10	30-out-12	97.500,00	19.500,00		0
RR	ESTADO RR	0311163-42	729124	ESPORTE E LAZER NA CIDADE	31-dez-09	16-dez-12	500.000,00	244.933,33	113.341,05	23,48
RS	PM QUARAI	0195658-55	571737	ESPORTE E LAZER NA CIDADE	24-out-06	30-mai-12	170.000,00	170.000,00	95.069,74	50,27
RS	PM SAO LEOPOLDO	0199398-82	584671	BRASIL NO ESPORTE DE ALTO RENDIMENTO	29-dez-06	30-dez-12	100.000,00	100.000,00	90.000,02	90
RS	PM PELOTAS	0200232-21	578134	ESPORTE E LAZER NA CIDADE	21-nov-06	30-dez-12	225.000,00	225.000,00	122.133,88	56,32
RS	PM MARATA	0230870-83	595385	ESPORTE E LAZER NA CIDADE	30-out-07	30-dez-12	70.000,00	70.000,00	66.531,40	98,25
RS	PM ROLADOR	0230914-00	615396	ESPORTE E LAZER NA CIDADE	31-dez-07	30-mar-12	80.000,00	80.000,00		0
RS	PM TORRES	0230928-63	608546	ESPORTE E LAZER NA CIDADE	27-dez-07	30-dez-12	60.000,00	60.000,00	33.038,10	57,55
RS	PM PASSO FUNDO	0230950-57	621272	SEGUNDO TEMPO	24-dez-07	30-jul-12	150.000,00	150.000,00	99.584,44	54,82
RS	PM ALVORADA	0230951-61	608545	ESPORTE E LAZER NA CIDADE	24-dez-07	30-dez-12	120.000,00	120.000,00	103.514,49	86,11

RS	PM VENANCIO AIR	0230952-75	596820	ESPORTE E LAZER NA CIDADE	29-nov-07	30-dez-12	90.000,00	90.000,00	80.893,03	89,88
RS	PM BARROS CASSA	0232303-57	621286	ESPORTE E LAZER NA CIDADE	20-dez-07	30-mar-12	300.000,00	300.000,00	271.783,46	98,07
RS	PM SANTA ROSA	0238036-44	598305	ESPORTE E LAZER NA CIDADE	13-dez-07	30-abr-12	220.000,00	220.000,00	204.226,00	92,83
RS	PM SAO GABRIEL	0240037-91	613327	ESPORTE E LAZER NA CIDADE	31-dez-07	31-mai-12	1.000.000,00	1.000.000,00	877.839,24	87,78
RS	PM VENANCIO AIR	0243226-44	613379	ESPORTE E LAZER NA CIDADE	28-dez-07	30-dez-12	100.000,00	100.000,00	67.538,19	69,77
RS	PM HORIZONTALINA	0262676-93	648296	ESPORTE E LAZER NA CIDADE	15-dez-08	30-abr-12	195.000,00	195.000,00	195.000,00	99,99
RS	PM S.PEDRO MISS	0262783-99	646720	ESPORTE E LAZER NA CIDADE	31-dez-08	31-mar-12	97.500,00	97.500,00	71.750,84	79,97
RS	PM CACHOEIRINHA	0262858-99	646695	ESPORTE E LAZER NA CIDADE	30-dez-08	30-dez-12	97.500,00	82.582,50	74.699,67	77,05
RS	PM TRES COROAS	0262866-96	646696	ESPORTE E LAZER NA CIDADE	30-dez-08	30-dez-12	195.000,00	183.963,00	175.215,02	91,51
RS	PM CRUZEIRO SUL	0262872-74	650762	ESPORTE E LAZER NA CIDADE	30-dez-08	30-dez-12	97.500,00	97.500,00	88.226,90	90,34
RS	PM PROGRESSO-RS	0262878-38	646700	ESPORTE E LAZER NA CIDADE	30-dez-08	30-dez-12	97.500,00	81.913,00	74.119,50	76,02
RS	PM TRAVESSEIRO	0262880-71	650901	ESPORTE E LAZER NA CIDADE	31-dez-08	30-dez-12	97.500,00	30.000,00	5.403,90	5,54
RS	PM TRAVESSEIRO	0263168-60	650899	ESPORTE E LAZER NA CIDADE	31-dez-08	30-dez-12	97.500,00	60.000,00	39.929,10	40,96
RS	PM MATA	0263227-78	629666	ESPORTE E LAZER NA CIDADE	18-jul-08	28-fev-12	97.500,00	95.010,50	93.761,97	96,17
RS	PM MATA	0263228-82	630306	ESPORTE E LAZER NA CIDADE	18-jul-08	28-dez-12	97.500,00	94.763,50	93.395,25	95,79
RS	PM SAO SEPE	0263232-41	633418	ESPORTE E LAZER NA CIDADE	10-set-08	30-jun-12	160.875,00	91.612,95	46.138,95	35,42
RS	PM SINIMBU	0263324-59	646654	ESPORTE E LAZER NA CIDADE	11-dez-08	19-ago-12	97.500,00	83.928,00	45.454,50	79,12

RS	PM SOBRADINHO	0263326-78	634681	ESPORTE E LAZER NA CIDADE	26-set-08	07-mar-12	97.500,00	97.500,00	48.750,00	60,28
RS	PM BAGE	0263386-09	634458	ESPORTE E LAZER NA CIDADE	16-out-08	30-dez-12	97.500,00	97.500,00	93.924,06	96,33
RS	PM B.PINHAL	0263391-74	646661	ESPORTE E LAZER NA CIDADE	30-dez-08	30-dez-12	97.500,00	47.170,50		22,57
RS	PM CACHOEIRINHA	0263392-88	646662	ESPORTE E LAZER NA CIDADE	30-dez-08	30-dez-12	146.250,00	130.240,50	122.216,12	83,58
RS	PM MARATA	0263394-05	637849	ESPORTE E LAZER NA CIDADE	11-dez-08	30-dez-12	195.000,00	98.111,00	46.722,77	25,47
RS	PM BOA VISTA SU	0263411-15	642041	ESPORTE E LAZER NA CIDADE	12-dez-08	30-jan-13	195.000,00	99.255,00		26,35
RS	PM SAO LOURENCO	0263427-96	646667	ESPORTE E LAZER NA CIDADE	30-dez-08	30-dez-12	146.250,00	115.176,75	84.286,42	68,13
RS	PM LAJEADO	0263460-18	651393	ESPORTE E LAZER NA CIDADE	31-dez-08	30-dez-12	117.000,00	64.997,40	34.621,39	33,33
RS	PM FORQUETINHA	0263524-78	646626	ESPORTE E LAZER NA CIDADE	30-dez-08	30-dez-12	243.750,00	93.750,00		2,75
RS	PM S.PEDRO SERR	0263540-72	646631	ESPORTE E LAZER NA CIDADE	30-dez-08	30-dez-12	97.500,00	81.120,00	72.926,29	74,8
RS	PM CAMBARA SUL	0263595-39	642023	ESPORTE E LAZER NA CIDADE	18-dez-08	30-jul-12	97.500,00	69.394,00	55.341,00	56,76
RS	PM CERRO BRANCO	0263924-13	631955	ESPORTE E LAZER NA CIDADE	13-ago-08	05-mar-12	97.500,00	97.500,00	87.750,00	91,55
RS	PM FAX. SOTURNO	0263940-17	631956	ESPORTE E LAZER NA CIDADE	20-ago-08	04-mai-12	97.500,00	97.500,00	51.993,19	57,05
RS	PM QUARAI	0263943-49	646771	ESPORTE E LAZER NA CIDADE	10-dez-08	16-fev-12	97.500,00	97.500,00	31.954,05	36,36
RS	PM VENANCIO AIR	0265812-18	634675	ESPORTE E LAZER NA CIDADE	23-out-08	30-dez-12	195.000,00	195.000,00		0
RS	PM CACHOEIRINHA	0266201-49	646800	ESPORTE E LAZER NA CIDADE	30-dez-08	30-dez-12	195.000,00	195.000,00	180.268,98	92,45
RS	PM PORTO MAUA	0266598-38	650226	ESPORTE E LAZER NA CIDADE	28-ago-08	30-ago-12	97.500,00	85.254,00	65.130,00	81,16

RS	PM S.J.MISSOES	0268435-09	649559	ESPORTE E LAZER NA CIDADE	21-ago-08	30-mai-12	243.750,00	88.814,38	23.981,57	9,77
RS	PM ENCR. DO SUL	0277625-93	646857	ESPORTE E LAZER NA CIDADE	30-dez-08	11-mai-12	97.500,00	97.500,00	79.607,13	81,18
RS	PM C. BARBOSA	0281818-09	642177	ESPORTE E LAZER NA CIDADE	31-dez-08	28-fev-13	200.000,00	200.000,00	84.245,00	56,91
RS	PM NOVO BARREIR	0282888-72	646980	ESPORTE E LAZER NA CIDADE	31-dez-08	31-mar-12	150.000,00	150.000,00	132.449,17	88,3
RS	PM RIO D INDIOS	0294883-75	705109	ESPORTE E LAZER NA CIDADE	24-dez-09	31-dez-12	350.000,00	131.063,33	-	6,17
RS	PM N HAMBURGO	0296866-19	705359	ESPORTE E LAZER NA CIDADE	31-dez-09	30-dez-12	146.250,00	95.930,25		48,39
RS	PM N HAMBURGO	0296868-37	705351	ESPORTE E LAZER NA CIDADE	31-dez-09	30-dez-12	243.750,00	85.507,50	6.386,25	2,62
RS	PM NAO-ME-TOQUE	0296909-23	705406	ESPORTE E LAZER NA CIDADE	28-dez-09	30-dez-12	195.000,00	195.000,00		4,19
RS	PM TRES CACHOEI	0297220-22	705712	ESPORTE E LAZER NA CIDADE	31-dez-09	30-dez-12	97.500,00	33.085,00		0,9
RS	PM TRES CACHOEI	0297328-19	705710	ESPORTE E LAZER NA CIDADE	31-dez-09	30-dez-12	97.500,00	67.015,00		53,1
RS	PM N HAMBURGO	0298370-69	707018	ESPORTE E LAZER NA CIDADE	31-dez-09	30-dez-12	195.000,00	52.565,50		0,29
RS	PM BARAO	0298477-41	707063	ESPORTE E LAZER NA CIDADE	09-dez-09	30-abr-12	97.500,00	87.529,00	57.500,00	84,66
RS	PM PROGRESSO-RS	0299100-18	707537	ESPORTE E LAZER NA CIDADE	31-dez-09	30-dez-12	97.500,00	48.750,00	3.042,29	3,12
RS	PM DE ARROIO DO	0299322-95	707517	ESPORTE E LAZER NA CIDADE	31-dez-09	30-dez-12	97.500,00	40.820,00	12.480,00	12,8
RS	PM CRUZ ALTA	0300146-95	708179	ESPORTE E LAZER NA CIDADE	18-dez-09	31-mar-12	97.500,00	97.500,00		0
RS	PM CACH. SUL	0300346-12	708504	ESPORTE E LAZER NA CIDADE	30-dez-09	09-jun-12	97.500,00	1.618,50	1.618,50	1,66
RS	PM CANELA	0300709-01	708501	ESPORTE E LAZER NA CIDADE	18-dez-09	30-set-12	146.250,00	60.440,25	-	11,99

RS	PM BOM RET. SUL	0303425-37	713551	ESPORTE E LAZER NA CIDADE	30-dez-09	30-dez-12	97.500,00	54.236,00	30.041,29	33,44
RS	PM TRES CACHOEI	0303440-26	713633	ESPORTE E LAZER NA CIDADE	24-dez-09	30-dez-12	97.500,00	28.392,00	11.709,26	29,12
RS	PM PAVERAMA	0303447-96	713750	ESPORTE E LAZER NA CIDADE	31-dez-09	30-dez-12	195.000,00	100.000,00	100.000,00	32,44
RS	PM CERRO BRANCO	0303459-40	713653	ESPORTE E LAZER NA CIDADE	31-dez-09	04-mai-12	292.500,00	112.632,00	21.291,81	7,76
RS	PM TRAVESSEIRO	0303502-70	713869	ESPORTE E LAZER NA CIDADE	23-dez-09	30-dez-12	97.500,00	96.781,75	96.432,71	98,91
RS	PM LAGOA BONITA	0309020-73	712843	ESPORTE E LAZER NA CIDADE	31-dez-09	01-nov-12	97.500,00	60.339,50		42,83
RS	PM ERNESTINA	0309139-99	713030	ESPORTE E LAZER NA CIDADE	31-dez-09	30-jun-12	97.500,00	76.849,50	45.858,85	68,23
RS	PM FONTOURA XAV	0309143-59	712841	ESPORTE E LAZER NA CIDADE	30-dez-09	30-mar-12	97.500,00	33.436,00	1.400,35	1,44
RS	PM CACEQUI	0309192-52	713001	ESPORTE E LAZER NA CIDADE	29-dez-09	29-out-12	97.500,00	43.810,00	16.802,67	17,4
RS	PM CACH. SUL	0311173-68	712677	SEGUNDO TEMPO	31-dez-09	09-jun-12	146.250,00	49.422,75	946,88	0,69
RS	PM CERRO BRANCO	0311818-56	726507	ESPORTE E LAZER NA CIDADE	31-dez-09	03-abr-12	195.000,00	67.535,00	-	1,95
RS	PM OSORIO	0311977-88	720018	ESPORTE E LAZER NA CIDADE	31-dez-09	30-dez-12	97.500,00	46.488,00	8.836,26	21,52
RS	PM S.M.DA SERRA	0311980-33	713017	ESPORTE E LAZER NA CIDADE	31-dez-09	16-ago-12	97.500,00	3.900,00		4,08
RS	PM PROGRESSO-RS	0311995-09	712515	ESPORTE E LAZER NA CIDADE	31-dez-09	30-dez-12	97.500,00	48.750,00	3.042,29	3,12
RS	PM IVOTI	0313829-24	726488	ESPORTE E LAZER NA CIDADE	31-dez-09	30-dez-12	146.250,00	146.250,00	99.701,39	68,62
RS	PM ALEGRETE	0314263-11	731351	ESPORTE E LAZER NA CIDADE	31-dez-09	22-fev-13	1.500.000,00	515.000,00		1,5
RS	PM NONOAI	0314286-85	731361	SEGUNDO TEMPO	31-dez-09	31-ago-12	140.000,00	139.496,00	133.000,00	99,46

RS	PM TUNAS	0314288-02	726597	SEGUNDO TEMPO	31-dez-09	05-jun-12	140.000,00	49.788,00	4.787,28	3,42
RS	PM ROSARIO SUL	0314347-10	731352	ESPORTE E LAZER NA CIDADE	31-dez-09	09-jul-12	195.000,00	64.971,33		0,84
RS	PM CANDELARIA	0314448-38	712963	ESPORTE E LAZER NA CIDADE	31-dez-09	02-abr-12	146.250,00	63.219,00	-	14,84
RS	PM SOLEDADE RS	0314476-88	726591	ESPORTE E LAZER NA CIDADE	31-dez-09	30-jul-12	400.000,00	148.426,67	21.934,61	5,66
RS	PM COLORADO	0314529-17	731345	ESPORTE E LAZER NA CIDADE	31-dez-09	28-fev-12	97.500,00	85.312,50	79.218,75	81,25
RS	PM IBIACA	0314864-81	731347	SEGUNDO TEMPO	31-dez-09	30-mar-12	150.000,00	64.770,00	21.409,84	14,77
RS	PM D.FRANCISCA	0314897-79	731341	ESPORTE E LAZER NA CIDADE	31-dez-09	30-nov-12	195.000,00	90.389,00	38.083,50	19,53
RS	PM EREBANGO	0315765-18	731368	SEGUNDO TEMPO	31-dez-09	28-fev-12	100.000,00	95.753,33	20.000,00	93,63
RS	PM VICENTE DUTR	0325566-18	734934	ESPORTE E LAZER NA CIDADE	10-jun-10	30-abr-12	195.000,00	82.849,00	31.286,00	13,73
RS	PM FAX. SOTURNO	0329169-84	738275	ESPORTE E LAZER NA CIDADE	03-ago-10	30-ago-12	97.500,00	30.000,00		0
RS	PM J.CASTILHOS	0329245-09	738077	ESPORTE E LAZER NA CIDADE	15-set-10	05-abr-12	146.250,00	-		0
RS	PM LAGOA BONITA	0336104-50	746171	ESPORTE E LAZER NA CIDADE	16-dez-10	30-ago-13	97.500,00	19.500,00		0
RS	PM GENTIL	0336152-48	746098	ESPORTE E LAZER NA CIDADE	01-set-10	30-mar-12	97.500,00	59.104,50	39.493,00	40,93
RS	PM NOVA PRATA	0337920-52	743201	ESPORTE E LAZER NA CIDADE	08-dez-10	30-mar-12	97.500,00	30.000,00		0
RS	PM AL.TAMANDARE	0347325-52	753400	ESPORTE E LAZER NA CIDADE	30-dez-10	30-jun-12	146.250,00	29.250,00		0
SC	PM RIO CEDROS	0226305-54	613166	ESPORTE E LAZER NA CIDADE	12-dez-07	31-dez-12	100.000,00	100.000,00	2.259,36	2,26
SC	PM BENEDITO NOV	0239916-16	620438	ESPORTE E LAZER NA CIDADE	31-dez-07	28-fev-12	150.000,00	150.000,00	123.134,52	83,07

SC	PM INDAIAL	0239927-45	613314	ESPORTE E LAZER NA CIDADE	31-dez-07	29-fev-12	100.000,00	100.000,00	76.932,46	76,93
SC	PM ANGELINA	0240583-11	608719	ESPORTE E LAZER NA CIDADE	28-dez-07	30-mai-12	500.000,00	500.000,00	481.842,88	97,03
SC	PM NAVEGANTES	0241933-66	613349	ESPORTE E LAZER NA CIDADE	26-dez-07	30-jun-12	150.000,00	150.000,00	124.091,20	82,78
SC	PM ANTO.CARLOS	0262768-09	653092	ESPORTE E LAZER NA CIDADE	19-set-08	30-nov-12	97.500,00	19.500,00		0
SC	PM CORUPA	0263005-92	630310	ESPORTE E LAZER NA CIDADE	06-ago-08	31-mar-12	243.750,00	233.805,00	-	93,88
SC	PM OTACILIO COS	0263097-06	631937	ESPORTE E LAZER NA CIDADE	14-ago-08	31-dez-12	146.250,00	104.344,50	83.391,75	57,02
SC	PM OTACILIO COS	0263098-10	631938	ESPORTE E LAZER NA CIDADE	14-ago-08	31-dez-12	341.250,00	239.886,25	192.344,61	57,3
SC	PM NOVA TRENTO	0267368-70	651546	SEGUNDO TEMPO	15-out-08	31-dez-12	195.000,00	195.000,00	158.102,50	81,08
SC	PM GASPAR	0281832-85	642401	ESPORTE E LAZER NA CIDADE	31-dez-08	30-dez-12	300.000,00	259.180,00	171.848,40	81,09
SC	PM H. D OESTE	0281835-17	642403	ESPORTE E LAZER NA CIDADE	30-dez-08	31-out-12	250.000,00	166.500,00	110.434,77	49,9
SC	PM SAO LUDGERO	0281840-82	646954	ESPORTE E LAZER NA CIDADE	30-dez-08	31-dez-12	200.000,00	69.453,33	16.126,34	8,06
SC	PM CAMPOS NOVOS	0299094-37	707508	ESPORTE E LAZER NA CIDADE	31-dez-09	31-dez-12	292.500,00	163.566,00	70.000,00	33,88
SC	PM NOVA TRENTO	0300166-46	708195	ESPORTE E LAZER NA CIDADE	29-dez-09	31-dez-12	195.000,00	-	-	99,99
SC	PM BOM RETIRO	0303253-68	713737	SEGUNDO TEMPO	21-dez-09	30-out-12	146.250,00	146.250,00	106.747,88	82,23
SC	PM URUBICI	0311784-52	712464	ESPORTE E LAZER NA CIDADE	31-dez-09	28-jun-12	195.000,00	75.426,00		8,02
SC	PM CHAPECO	0311830-12	713117	ESPORTE E LAZER NA CIDADE	31-dez-09	31-mar-12	97.500,00	48.750,00	9.229,17	17,65
SC	PM ABELARDO LUZ	0311956-33	713122	ESPORTE E LAZER NA CIDADE	31-dez-09	31-mar-12	146.250,00	146.250,00	135.369,12	97,2

SC	PM PINHALZINHO	0314380-33	731334	ESPORTE E LAZER NA CIDADE	31-dez-09	30-mar-12	292.500,00	252.993,00	233.219,08	79,74
SC	PM ABELARDO LUZ	0314462-25	731330	ESPORTE E LAZER NA CIDADE	31-dez-09	31-mar-12	160.000,00	101.696,00	101.696,00	63,56
SC	SEDER	0318111-65	726426	ESPORTE E LAZER NA CIDADE	31-dez-09	31-mar-12	195.000,00	80.782,00	23.673,00	12,14
SC	PM IPIRA	0334128-85	743224	ESPORTE E LAZER NA CIDADE	21-set-10	21-mar-12	97.500,00	19.500,00		0
SE	PM N S DS DORES	0212015-40	587919	ESPORTE E LAZER NA CIDADE	27-dez-06	30-abr-12	150.000,00	150.000,00	107.896,95	77,94
SE	PM PEDRA MOLE	0212016-55	587918	ESPORTE E LAZER NA CIDADE	22-dez-06	31-jan-12	100.000,00	100.000,00	89.608,00	91,49
SE	PM JAPOATA	0226297-55	608500	ESPORTE E LAZER NA CIDADE	03-dez-07	30-jul-12	450.000,00	450.000,00	94.263,85	21,19
SE	PM S.R.DE LIMA	0228034-11	597322	ESPORTE E LAZER NA CIDADE	03-dez-07	30-abr-12	210.000,00	210.000,00	97.184,17	48,9
SE	PM CARIRA	0232020-32	595903	ESPORTE E LAZER NA CIDADE	14-nov-07	30-jun-12	300.000,00	100.000,00		1
SE	PM ARACAJU	0243895-42	615589	ESPORTE E LAZER NA CIDADE	31-dez-07	28-fev-13	2.000.000,00	2.000.000,00	1.318.094,07	90,51
SE	PM N.S.SOCORRO	0247729-19	608919	ESPORTE E LAZER NA CIDADE	31-dez-07	30-nov-12	150.000,00	150.000,00	2.038,60	1,15
SE	PM LAGARTO	0262634-82	650902	ESPORTE E LAZER NA CIDADE	31-dez-08	30-jul-12	175.500,00	125.201,70	90.751,05	57,01
SE	PM LAGARTO	0262771-56	650903	ESPORTE E LAZER NA CIDADE	31-dez-08	30-jul-12	195.000,00	144.092,00	97.500,00	60,84
SE	PM CUMBE	0263036-61	650217	ESPORTE E LAZER NA CIDADE	07-nov-08	30-abr-12	97.500,00	97.500,00	45.251,76	58,83
SE	PM MOITA BONITA	0263037-75	635735	ESPORTE E LAZER NA CIDADE	18-nov-08	28-ago-12	97.500,00	78.000,00	3.373,38	3,5
SE	PM SIRIRI	0263040-20	650938	ESPORTE E LAZER NA CIDADE	26-dez-08	30-jun-12	97.500,00	97.500,00	21.951,80	22,67
SE	PM ITABAIANINHA	0263070-98	637210	ESPORTE E LAZER NA CIDADE	17-dez-08	30-jun-12	29.250,00	29.250,00	8.426,92	28,81

SE	PM LAGARTO	0263072-15	650898	ESPORTE E LAZER NA CIDADE	31-dez-08	30-jul-12	146.250,00	107.269,50	75.055,50	60,02
SE	PM AQUIDABA	0263640-86	637222	ESPORTE E LAZER NA CIDADE	12-dez-08	31-mar-12	136.500,00	51.892,75	15.488,36	11,35
SE	PM NEOPOLIS	0263642-03	637766	ESPORTE E LAZER NA CIDADE	18-dez-08	30-jun-12	175.500,00	49.643,10	2.815,66	1,62
SE	PM SAO FRANCISC	0263907-06	636595	ESPORTE E LAZER NA CIDADE	05-dez-08	31-jan-12	195.000,00	195.000,00	130.805,03	64,43
SE	PM LAGARTO	0263918-35	650904	ESPORTE E LAZER NA CIDADE	31-dez-08	30-jul-12	146.250,00	103.242,75	76.825,13	55,89
SE	PM MURIBECA	0282624-85	651421	SEGUNDO TEMPO	31-dez-08	30-abr-12	300.000,00	60.000,00		0
SE	PM TOBIAS BARRE	0296878-53	705284	ESPORTE E LAZER NA CIDADE	19-nov-09	30-mai-12	1.560.000,00	812.000,00	812.000,00	45,87
SE	PM ITABAIANA	0296885-45	705276	ESPORTE E LAZER NA CIDADE	26-nov-09	31-ago-12	1.560.000,00	1.071.824,00	774.215,66	53,06
SE	PM PEDRINHAS	0297290-70	706314	ESPORTE E LAZER NA CIDADE	11-dez-09	30-nov-12	175.500,00	62.505,48	15.809,84	8,93
SE	PM ITABAIANINHA	0299068-19	707485	ESPORTE E LAZER NA CIDADE	26-nov-09	30-mai-12	1.560.000,00	600.000,00	321.280,42	19,27
SE	PM PACATUBA	0303306-98	713628	ESPORTE E LAZER NA CIDADE	31-dez-09	30-mai-12	146.250,00	-	8.393,31	5,94
SE	PM ESTANCIA	0303320-73	713624	ESPORTE E LAZER NA CIDADE	11-dez-09	30-mai-12	175.500,00	29.694,60	22.215,32	16,92
SE	PM SALGADO	0304482-52	715203	ESPORTE E LAZER NA CIDADE	31-dez-09	30-mai-12	487.500,00	243.750,00	243.750,00	51,35
SE	PM N.S.GLORIA	0304534-78	715146	ESPORTE E LAZER NA CIDADE	23-dez-09	30-mai-12	146.250,00	-		48,2
SE	PM F.NOVA	0304558-67	715167	ESPORTE E LAZER NA CIDADE	21-dez-09	31-mar-12	146.250,00	4.928,63	4.928,63	3,37
SE	PM SAO FRANCISC	0304560-08	715150	ESPORTE E LAZER NA CIDADE	23-dez-09	31-mai-12	117.000,00	43.414,80	6.401,25	5,66
SE	PM N.S.SOCORRO	0307076-04	720812	ESPORTE E LAZER NA CIDADE	18-dez-09	30-mai-12	1.560.000,00	702.000,00	381.264,24	45

SE	PM PEDRA MOLE	0311175-87	712357	ESPORTE E LAZER NA CIDADE	31-dez-09	30-abr-12	175.500,00	62.045,10		3,03
SE	PM CARIRA	0311189-47	712354	ESPORTE E LAZER NA CIDADE	31-dez-09	30-mai-12	175.500,00	-		0,57
SE	PM N.S.SOCORRO	0314224-33	731224	ESPORTE E LAZER NA CIDADE	31-dez-09	30-mai-12	1.500.000,00	300.000,00	202.498,84	35
SE	PM N.S.GLORIA	0314466-63	731223	ESPORTE E LAZER NA CIDADE	31-dez-09	30-mai-12	243.750,00	-		11,37
SE	PM TOBIAS BARRE	0314487-16	727630	ESPORTE E LAZER NA CIDADE	31-dez-09	30-mai-12	175.500,00	3.439,80	3.439,80	1,96
SE	PM F.NOVA	0314511-19	727629	ESPORTE E LAZER NA CIDADE	31-dez-09	31-mar-12	136.500,00	17.526,60	17.526,60	12,84
SE	PM ITABAIANA	0314925-17	731222	ESPORTE E LAZER NA CIDADE	31-dez-09	31-mai-12	292.500,00	117.000,00		10
SP	PM CAMPO JORDAO	0174652-44	534508	BRASIL NO ESPORTE DE ALTO RENDIMENTO	13-set-05	26-dez-12	1.370.000,00	1.370.000,00	562.575,34	41,06
SP	PM SALESOPOLIS	0182989-75	553175	ESPORTE E LAZER NA CIDADE	30-dez-05	29-out-12	150.000,00	150.000,00	46.457,04	30,97
SP	PM FERR VASCONC	0185574-39	550102	ESPORTE E LAZER NA CIDADE	29-dez-05	31-jan-13	300.000,00	300.000,00	162.491,92	88,27
SP	PM AMERICANA	0187849-86	550132	SEGUNDO TEMPO	30-dez-05	26-mai-12	200.000,00	200.000,00	178.868,05	89,43
SP	PM GUARULHOS-SP	0195522-18	563119	ESPORTE E LAZER NA CIDADE	30-jun-06	30-jun-12	1.500.000,00	1.500.000,00	601.699,29	45,96
SP	PM GUAPIARA	0195598-20	566987	ESPORTE E LAZER NA CIDADE	22-ago-06	30-mai-12	120.000,00	120.000,00	108.583,42	96,11
SP	PM GUARULHOS-SP	0195673-43	563117	ESPORTE E LAZER NA CIDADE	30-jun-06	30-jun-12	300.000,00	300.000,00	123.812,32	33,83
SP	PM AMPARO	0195708-52	581489	ESPORTE E LAZER NA CIDADE	23-nov-06	30-mar-12	200.000,00	200.000,00	63.806,92	36,88
SP	PM LUCELIA	0195834-84	573533	ESPORTE E LAZER NA CIDADE	03-out-06	05-jun-12	150.000,00	150.000,00		0
SP	PM FERR VASCONC	0200206-03	584622	SEGUNDO TEMPO	10-nov-06	29-ago-12	200.000,00	200.000,00	155.546,89	89,46

SP	PM CANDIDO MOTA	0201065-28	572065	ESPORTE E LAZER NA CIDADE	27-out-06	05-jul-12	73.333,00	73.333,00	44.141,91	96,82
SP	PM PARAGUACU PT	0215004-88	581528	ESPORTE E LAZER NA CIDADE	28-dez-06	05-mai-12	320.000,00	320.000,00	169.203,64	46,51
SP	PM ZACARIAS	0226376-14	613164	ESPORTE E LAZER NA CIDADE	12-nov-07	20-fev-12	120.000,00	120.000,00	84.388,43	70,32
SP	PM B JESUS PERD	0226378-32	613163	ESPORTE E LAZER NA CIDADE	21-dez-07	09-jul-12	60.000,00	60.000,00	14.120,71	1,65
SP	PM ARAPEI	0229342-66	596815	ESPORTE E LAZER NA CIDADE	20-nov-07	31-mar-12	100.000,00	100.000,00	11.407,76	11,41
SP	PM LAGOINHA	0229344-84	595898	ESPORTE E LAZER NA CIDADE	31-out-07	29-abr-12	100.000,00	100.000,00	35.096,98	35,1
SP	PM JABORANDI	0229345-99	613186	ESPORTE E LAZER NA CIDADE	12-nov-07	20-fev-12	300.000,00	300.000,00	138.843,88	0
SP	PM ITAOCA	0230857-11	597325	ESPORTE E LAZER NA CIDADE	30-nov-07	30-jul-12	120.000,00	120.000,00	41.001,50	34,17
SP	PM SUMARE	0231074-61	604832	ESPORTE E LAZER NA CIDADE	28-dez-07	30-mar-12	100.000,00	100.000,00		16,55
SP	PM JACUPIRANGA	0235792-43	608631	ESPORTE E LAZER NA CIDADE	31-dez-07	31-mar-12	70.000,00	70.000,00	59.341,56	84,77
SP	PM VERA CRUZ	0235800-42	604845	ESPORTE E LAZER NA CIDADE	20-dez-07	20-mar-12	50.000,00	50.000,00	44.956,04	89,91
SP	PM VINHEDO-SP	0235801-57	608619	ESPORTE E LAZER NA CIDADE	27-dez-07	26-abr-12	100.000,00	49.393,33	19.518,21	24,09
SP	PM UBARANA	0240570-65	613330	ESPORTE E LAZER NA CIDADE	31-dez-07	30-jun-12	100.000,00	100.000,00	97.951,07	97,01
SP	PM SANTOPOLIS D	0241928-92	608748	ESPORTE E LAZER NA CIDADE	27-dez-07	05-abr-12	80.000,00	80.000,00	66.290,78	82,86
SP	PM CAMPINAS	0243265-22	604872	ESPORTE E LAZER NA CIDADE	27-dez-07	31-dez-12	7.000.000,00	7.000.000,00	230.902,15	3,3
SP	PM TABOAO SERRA	0246945-16	613455	ESPORTE E LAZER NA CIDADE	31-dez-07	30-set-12	500.000,00	500.000,00	115.786,18	23,16
SP	PM FERR VASCONC	0262502-95	643866	ESPORTE E LAZER NA CIDADE	29-ago-08	29-ago-12	1.462.500,00	393.363,75	108.958,48	0,23

SP	PM SUZANO	0262510-92	643867	ESPORTE E LAZER NA CIDADE	26-ago-08	30-jun-12	292.500,00	291.096,00	101.556,00	99,28
SP	PM GUARATINGUET	0262626-86	642065	ESPORTE E LAZER NA CIDADE	29-dez-08	23-fev-12	195.000,00	195.000,00		0,53
SP	PM HORTOLANDIA	0262707-64	629671	ESPORTE E LAZER NA CIDADE	03-jul-08	27-out-12	390.000,00	286.546,00	83.254,06	60,21
SP	PM F.MORATO	0262729-21	630317	ESPORTE E LAZER NA CIDADE	03-jul-08	31-mai-12	97.500,00	95.615,00	94.672,50	97,1
SP	PM ECHAPORA	0262759-99	642079	ESPORTE E LAZER NA CIDADE	30-dez-08	20-mar-12	97.500,00	97.500,00	36.709,50	39,95
SP	PM ALAMBARI	0262773-74	630850	ESPORTE E LAZER NA CIDADE	18-jul-08	31-dez-12	390.000,00	195.000,00	120.418,34	30,88
SP	PM GUARULHOS-SP	0262774-88	631947	ESPORTE E LAZER NA CIDADE	25-ago-08	31-mai-13	390.000,00	113.165,00		2,35
SP	PM MARABA PAULI	0262844-24	642087	ESPORTE E LAZER NA CIDADE	26-dez-08	05-mai-12	97.500,00	48.392,50	19.500,00	24,45
SP	PM JACAREI	0263075-48	628955	ESPORTE E LAZER NA CIDADE	01-jul-08	26-jun-12	146.250,00	73.125,00		2,9
SP	PM S.ANASTACIO	0263076-53	633415	ESPORTE E LAZER NA CIDADE	08-set-08	05-set-12	146.250,00	73.125,00	2.897,19	1,98
SP	PM VARGEM G.SUL	0263152-80	630845	ESPORTE E LAZER NA CIDADE	27-jun-08	30-jun-12	292.500,00	292.500,00	288.272,54	97,86
SP	PM AMERICANA	0263160-87	629664	ESPORTE E LAZER NA CIDADE	03-jul-08	19-abr-12	97.500,00	97.500,00	56.321,66	61,61
SP	PM CUNHA	0263272-33	631927	ESPORTE E LAZER NA CIDADE	24-jun-08	19-fev-12	146.250,00	136.500,00	90.619,60	90
SP	PM GUARATINGUET	0263273-47	642032	ESPORTE E LAZER NA CIDADE	31-dez-08	24-fev-12	146.250,00	146.250,00	17.500,97	13,48
SP	PM GUARATINGUET	0263274-52	642033	ESPORTE E LAZER NA CIDADE	29-dez-08	23-fev-12	146.250,00	146.250,00	14.886,05	11,37
SP	PM ITARARE	0263277-85	652899	ESPORTE E LAZER NA CIDADE	29-out-08	30-jun-12	146.250,00	78.060,58	28.626,13	35,54
SP	PM ROSEIRA	0263278-99	640057	ESPORTE E LAZER NA CIDADE	23-dez-08	23-fev-12	146.250,00	146.250,00	125.041,74	86,8

SP	PM CONCHAS	0263329-09	637645	ESPORTE E LAZER NA CIDADE	18-dez-08	20-dez-12	126.750,00	85.522,45	64.903,04	51,21
SP	PM LUIZIANIA	0263331-41	637393	ESPORTE E LAZER NA CIDADE	27-nov-08	05-mai-12	117.000,00	83.873,40	67.305,78	57,53
SP	PM QUINTANA	0263332-56	635556	ESPORTE E LAZER NA CIDADE	02-out-08	20-fev-12	117.000,00	117.000,00	99.166,45	84,8
SP	PM RIOLANDIA	0263478-16	634264	ESPORTE E LAZER NA CIDADE	24-set-08	20-jun-12	97.500,00	97.500,00	41.642,24	42,71
SP	PM LIMEIRA	0263550-08	630839	ESPORTE E LAZER NA CIDADE	27-jun-08	30-dez-12	780.000,00	780.000,00	556.048,38	75,03
SP	PM RED. SERRA	0263551-12	640055	ESPORTE E LAZER NA CIDADE	18-dez-08	18-fev-12	243.750,00	93.750,00	12.926,32	5,3
SP	PM RANCHARIA	0263923-09	637406	ESPORTE E LAZER NA CIDADE	02-dez-08	05-out-12	97.500,00	49.780,25	33.529,38	34,39
SP	PM SANTANA DA P	0263949-04	646773	ESPORTE E LAZER NA CIDADE	31-dez-08	30-jun-12	107.250,00	52.716,95	21.450,00	23,73
SP	PM JANDIRA	0264578-46	632757	ESPORTE E LAZER NA CIDADE	30-jul-08	31-out-12	165.750,00	165.750,00	87.021,00	85,73
SP	PM APIAI	0265816-56	629652	ESPORTE E LAZER NA CIDADE	29-jul-08	30-jun-12	97.500,00	97.500,00	53.649,12	55,02
SP	PM ITU	0266587-09	652903	ESPORTE E LAZER NA CIDADE	13-nov-08	30-nov-12	1.462.500,00	1.462.500,00	1.266.671,10	88,21
SP	PM EUCLIDES DA	0266631-41	636163	ESPORTE E LAZER NA CIDADE	13-nov-08	05-mai-12	146.250,00	29.250,00		0
SP	PM GUARARAPES	0267365-47	636165	ESPORTE E LAZER NA CIDADE	18-nov-08	05-mai-12	146.250,00	146.250,00	115.212,07	80,44
SP	PM S.ANASTACIO	0267366-52	651962	ESPORTE E LAZER NA CIDADE	19-set-08	05-set-12	97.500,00	97.500,00	49.041,07	46,2
SP	PM S J BARRA	0268346-24	642128	ESPORTE E LAZER NA CIDADE	29-dez-08	28-fev-12	97.500,00	80.249,00	30.955,42	73,46
SP	PM RIB PIRES	0268375-88	642131	ESPORTE E LAZER NA CIDADE	22-dez-08	11-dez-12	975.000,00	975.000,00	713.519,34	70,03
SP	PM TUPA	0268402-11	637413	ESPORTE E LAZER NA CIDADE	10-dez-08	05-mai-12	195.000,00	95.000,00	31.433,51	16,12

SP	PM CAPIVARI	0268451-14	651669	ESPORTE E LAZER NA CIDADE	30-dez-08	18-abr-12	107.250,00	62.498,15	32.668,05	37,41
SP	PM V.PAULISTA	0268454-46	646826	ESPORTE E LAZER NA CIDADE	30-dez-08	29-mai-12	195.000,00	63.622,00	13.007,83	5,96
SP	PM SAO CARLOS	0268455-52	634346	ESPORTE E LAZER NA CIDADE	25-set-08	25-set-12	2.925.000,00	1.517.100,00	828.661,93	35,2
SP	PM SANTOPOLIS D	0274485-38	642152	ESPORTE E LAZER NA CIDADE	29-dez-08	05-mai-12	97.500,00	65.780,00	48.750,00	51,2
SP	PM ITU	0277505-48	642141	ESPORTE E LAZER NA CIDADE	26-dez-08	30-nov-12	2.800.000,00	2.800.000,00	2.442.794,99	87,62
SP	PM LORENA	0279290-92	642154	ESPORTE E LAZER NA CIDADE	30-dez-08	29-fev-12	146.250,00	142.428,00	48.000,00	96,08
SP	PM UBARANA	0280818-85	646874	ESPORTE E LAZER NA CIDADE	31-dez-08	30-jun-12	195.000,00	195.000,00	184.116,23	94,42
SP	PM RIB.PRETO	0280823-59	645526	ESPORTE E LAZER NA CIDADE	31-dez-08	01-ago-12	468.000,00	468.000,00	340.874,99	98,51
SP	PM CAMPINAS	0280863-40	651676	ESPORTE E LAZER NA CIDADE	31-dez-08	30-abr-12	97.500,00	28.847,00	2.850,22	2,92
SP	PM CAMPINAS	0280864-55	651677	ESPORTE E LAZER NA CIDADE	31-dez-08	30-abr-12	100.000,00	100.000,00	11.954,27	11,95
SP	PM ITATIBA	0280866-74	648321	ESPORTE E LAZER NA CIDADE	31-dez-08	27-jul-12	146.250,00	73.125,00	1.469,56	1
SP	PM ALTO ALEGRE	0281019-30	642308	SEGUNDO TEMPO	31-dez-08	05-fev-12	97.500,00	31.391,75		5,53
SP	PM CANDIDO RODR	0281062-79	646943	ESPORTE E LAZER NA CIDADE	31-dez-08	20-fev-12	140.000,00	140.000,00	82.341,57	60,05
SP	PM V.PAULISTA	0281774-81	646945	ESPORTE E LAZER NA CIDADE	30-dez-08	23-nov-12	500.000,00	247.666,67	129.849,64	24,3
SP	PM CACONDE	0281776-09	642168	ESPORTE E LAZER NA CIDADE	30-dez-08	30-dez-12	375.000,00	231.712,50	161.714,34	61,79
SP	PM NOVA ODESSA	0281779-31	651679	ESPORTE E LAZER NA CIDADE	30-dez-08	30-dez-12	400.000,00	343.680,00	313.781,53	78,88
SP	PM IPUA	0281784-05	646946	ESPORTE E LAZER NA CIDADE	31-dez-08	20-jun-12	200.000,00	146.133,33	100.000,00	59,6

SP	PM CRISTAIS PTA	0281785-10	642397	ESPORTE E LAZER NA CIDADE	31-dez-08	30-jul-12	200.000,00	200.000,00	174.471,25	87,57
SP	PM AMERICANA	0281793-16	651681	ESPORTE E LAZER NA CIDADE	30-dez-08	25-ago-12	250.000,00	250.000,00	91.838,14	45,94
SP	PM LUCELIA	0281796-49	642406	ESPORTE E LAZER NA CIDADE	31-dez-08	05-jul-12	100.000,00	100.000,00	33.069,42	77,85
SP	PM BOTUCATU	0288932-45	703069	ESPORTE E LAZER NA CIDADE	07-ago-09	20-ago-12	1.485.000,00	1.485.000,00	894.213,39	60,22
SP	PM L. PAULISTA	0290302-68	703331	SEGUNDO TEMPO	26-ago-09	20-nov-12	200.000,00	200.000,00	20.811,92	10,41
SP	PM ST.A.ALEGRIA	0290952-39	703437	ESPORTE E LAZER NA CIDADE	17-dez-09	17-mar-12	200.000,00	87.080,00	6.232,59	43,54
SP	PM AMERICANA	0293351-25	705157	ESPORTE E LAZER NA CIDADE	17-dez-09	17-abr-12	2.000.000,00	1.000.000,00	94.658,90	4,73
SP	PM LOUVEIRA	0294969-03	705243	ESPORTE E LAZER NA CIDADE	30-dez-09	30-jul-12	97.500,00	41.626,00		14,04
SP	PM PAULISTANIA	0296884-30	705328	ESPORTE E LAZER NA CIDADE	23-dez-09	20-mai-12	117.000,00	50.000,00		0
SP	PM P PAULISTA	0296900-36	705323	ESPORTE E LAZER NA CIDADE	30-dez-09	31-dez-12	146.250,00	52.041,21	4.954,44	3,39
SP	PM AMPARO	0296905-88	705320	ESPORTE E LAZER NA CIDADE	18-dez-09	18-mar-12	146.250,00	17.257,50	17.248,77	11,8
SP	PM ST.A.ALEGRIA	0297286-19	706291	ESPORTE E LAZER NA CIDADE	24-dez-09	24-mar-12	97.500,00	38.458,42	9.288,64	9,53
SP	PM STA ADELIA	0297294-15	705691	ESPORTE E LAZER NA CIDADE	31-dez-09	20-dez-12	146.250,00	50.631,75		1,93
SP	PM CAPIVARI	0297296-34	705686	ESPORTE E LAZER NA CIDADE	23-dez-09	23-ago-12	97.500,00	68.692,00	42.132,65	55,68
SP	PM PEREIRA BARR	0297350-03	705683	ESPORTE E LAZER NA CIDADE	31-dez-09	16-nov-12	136.500,00	60.000,00	1.916,48	1,4
SP	PM C. LANGE	0297354-49	706278	ESPORTE E LAZER NA CIDADE	31-dez-09	30-nov-12	321.750,00	20.913,75	6.227,64	6,5
SP	PM JACI	0298448-89	707082	ESPORTE E LAZER NA CIDADE	31-dez-09	20-dez-12	146.250,00	-		6,41

SP	PM PIQUEROBI	0298453-65	707081	ESPORTE E LAZER NA CIDADE	11-dez-09	05-fev-13	97.500,00	43.855,50		17,47
SP	PM BARRETOS	0298460-58	707078	ESPORTE E LAZER NA CIDADE	31-dez-09	20-dez-12	292.500,00	168.538,50	146.250,00	57,62
SP	PM GUAIRA	0298462-76	707077	ESPORTE E LAZER NA CIDADE	31-dez-09	20-dez-12	292.500,00	-		6,5
SP	PM GUARACI	0298464-94	707075	ESPORTE E LAZER NA CIDADE	31-dez-09	20-jun-12	146.250,00	113.041,50	94.790,19	65,94
SP	PM S.J.BARREIRO	0298476-37	707059	ESPORTE E LAZER NA CIDADE	23-dez-09	23-dez-12	195.000,00	-		6,5
SP	PM CONCHAS	0299033-92	707534	ESPORTE E LAZER NA CIDADE	30-dez-09	20-dez-12	97.500,00	-		6,7
SP	PM LORENA	0299048-68	707528	ESPORTE E LAZER NA CIDADE	24-dez-09	29-ago-12	195.000,00	66.024,33		1,38
SP	PM NATIV. SERRA	0299058-95	707486	ESPORTE E LAZER NA CIDADE	30-dez-09	20-ago-12	195.000,00	-		5,95
SP	PM UBATUBA	0299070-52	707481	ESPORTE E LAZER NA CIDADE	23-dez-09	18-ago-12	195.000,00	100.000,00	3.887,44	2,18
SP	PM PR.PRUDENTE	0299091-05	707511	ESPORTE E LAZER NA CIDADE	18-dez-09	05-fev-13	146.250,00	115.259,63	103.317,67	78,81
SP	PM APARECIDA	0299955-50	707933	ESPORTE E LAZER NA CIDADE	29-dez-09	26-fev-12	195.000,00	195.000,00	110.112,61	68,93
SP	PM CAPELA DO AL	0300133-46	708308	ESPORTE E LAZER NA CIDADE	23-dez-09	30-nov-12	195.000,00	81.055,00	16.032,16	12,35
SP	PM ITAPEVA - SP	0300134-51	708306	ESPORTE E LAZER NA CIDADE	31-dez-09	20-nov-12	195.000,00	74.152,00		7,04
SP	PM ALVARES FLOR	0300139-01	708307	ESPORTE E LAZER NA CIDADE	31-dez-09	20-mai-12	292.500,00	183.709,50	100.000,00	44,21
SP	PM TAPIRATIBA	0300143-62	708206	ESPORTE E LAZER NA CIDADE	17-dez-09	31-dez-12	97.500,00	33.111,00		0,94
SP	PM RED. SERRA	0300149-26	708303	ESPORTE E LAZER NA CIDADE	31-dez-09	24-ago-12	195.000,00	60.032,17		4,29
SP	PM CATIGUA	0300153-99	708205	ESPORTE E LAZER NA CIDADE	31-dez-09	20-dez-12	146.250,00	49.803,00	1.579,63	1,08

SP	PM DIADEMA	0300158-49	708207	ESPORTE E LAZER NA CIDADE	31-dez-09	30-nov-12	243.750,00	81.981,25		0,45
SP	PM JAGUARIUNA	0300169-79	708292	ESPORTE E LAZER NA CIDADE	21-dez-09	19-mai-12	350.000,00	350.000,00	219.111,83	68,63
SP	PM ANHUMAS	0300176-62	708197	ESPORTE E LAZER NA CIDADE	23-dez-09	05-mar-12	97.500,00	36.744,50		6,53
SP	PM S.B.CAMPO	0300179-94	708198	ESPORTE E LAZER NA CIDADE	30-dez-09	30-abr-12	165.750,00	165.750,00		49,45
SP	PM NOVA ALIANCA	0300347-26	708200	ESPORTE E LAZER NA CIDADE	31-dez-09	20-mar-12	97.500,00	97.500,00	90.602,77	93,88
SP	PM PALMEIRA D'O	0300704-51	708497	ESPORTE E LAZER NA CIDADE	31-dez-09	20-mar-12	107.250,00	60.000,00	60.000,00	63,4
SP	PM REGISTRO -SP	0301255-46	708802	ESPORTE E LAZER NA CIDADE	18-dez-09	31-dez-12	195.000,00	565,50	564,35	0,29
SP	UNESP - SP	0302160-21	710100	ESPORTE E LAZER NA CIDADE	31-dez-09	30-jun-12	146.250,00	128.212,50	13.728,64	81,5
SP	PM M.LOBATO	0302163-54	714543	ESPORTE E LAZER NA CIDADE	23-dez-09	31-ago-12	146.250,00	47.492,83		0,28
SP	PM ANDRADINA	0303252-54	713499	ESPORTE E LAZER NA CIDADE	15-dez-09	05-fev-12	250.000,00	125.000,00		1,82
SP	PM VOTORANTIM	0303267-29	713463	ESPORTE E LAZER NA CIDADE	22-dez-09	30-nov-12	195.000,00	160.004,00	142.506,00	73,08
SP	PM ADAMANTINA	0303305-84	713677	ESPORTE E LAZER NA CIDADE	18-dez-09	05-fev-12	195.000,00	94.393,00		22,61
SP	PM SAO CARLOS	0303342-30	713654	ESPORTE E LAZER NA CIDADE	29-dez-09	30-dez-12	292.500,00	192.500,00	42.359,69	19,03
SP	PM ALTAIR	0303362-83	713594	ESPORTE E LAZER NA CIDADE	31-dez-09	20-dez-12	97.500,00	33.091,50		0,91
SP	PM JABORANDI	0303419-59	713686	ESPORTE E LAZER NA CIDADE	31-dez-09	20-fev-13	97.500,00	32.969,17		3,9
SP	PM PRES VENCESL	0303441-30	713679	ESPORTE E LAZER NA CIDADE	23-dez-09	05-mar-12	146.250,00	49.588,50		0,86
SP	PM MINEIROS DO	0303442-44	713454	ESPORTE E LAZER NA CIDADE	31-dez-09	20-ago-12	156.000,00	70.000,00	65.242,60	41,82

SP	PM NOVA INDEPEN	0303478-77	713696	ESPORTE E LAZER NA CIDADE	31-dez-09	05-mar-12	97.500,00	48.750,00	48.750,00	93,09
SP	PM PILAR DO SUL	0303480-18	713753	ESPORTE E LAZER NA CIDADE	28-dez-09	20-ago-12	97.500,00	78.543,33	71.561,90	73,4
SP	PM NANTES	0303491-47	713859	ESPORTE E LAZER NA CIDADE	24-dez-09	05-mar-12	97.500,00	40.800,50		12,77
SP	PM FERNANDOPOLI	0303505-02	713874	ESPORTE E LAZER NA CIDADE	30-dez-09	20-mai-12	146.250,00	79.514,54	54.096,35	36,99
SP	PM ALTINOPOLIS	0304459-66	715251	ESPORTE E LAZER NA CIDADE	21-dez-09	14-fev-12	146.250,00	57.573,75	12.190,64	9,05
SP	PM CONCHAL	0304480-33	715205	ESPORTE E LAZER NA CIDADE	17-dez-09	01-dez-12	117.000,00	32.923,80	32.923,80	28,14
SP	PM QUEIROZ	0304521-20	715184	ESPORTE E LAZER NA CIDADE	21-dez-09	05-fev-12	195.000,00	90.000,00		1,69
SP	PM S.B.CAMPO	0306006-32	718284	ESPORTE E LAZER NA CIDADE	30-dez-09	13-jan-13	1.657.500,00	448.430,33		0,76
SP	PM GUAIMBE	0306014-38	718106	ESPORTE E LAZER NA CIDADE	30-dez-09	20-out-12	195.000,00	70.200,00		4
SP	PM PIRACAIA	0307168-11	721968	ESPORTE E LAZER NA CIDADE	30-dez-09	30-out-12	97.500,00	89.076,00	83.513,63	87,04
SP	PM SERTAOZINHO	0309046-78	712974	ESPORTE E LAZER NA CIDADE	30-dez-09	30-jun-12	292.500,00	265.863,00	252.544,50	86,34
SP	PM BEBEDOURO	0309077-59	713004	ESPORTE E LAZER NA CIDADE	31-dez-09	20-fev-13	292.500,00	99.450,00		1
SP	PM S.J.B. VISTA	0309113-94	713054	ESPORTE E LAZER NA CIDADE	31-dez-09	27-abr-12	97.500,00	30.000,00		0,5
SP	PM ILHABELA	0309191-47	712745	ESPORTE E LAZER NA CIDADE	24-dez-09	22-mar-13	97.500,00	33.524,33		2,76
SP	PM ITAQUAQUECET	0309196-99	712699	ESPORTE E LAZER NA CIDADE	31-dez-09	06-jun-12	682.500,00	-		10,74
SP	PM MOGI MIRIM	0309202-79	712975	ESPORTE E LAZER NA CIDADE	24-dez-09	24-jun-12	270.455,26	199.379,62	143.563,53	60,58
SP	PM FERNANDOPOLI	0310706-84	712451	ESPORTE E LAZER NA CIDADE	31-dez-09	20-mai-12	292.500,00	100.000,00	49.879,73	17,06

SP	PM STO.ANTONIO	0311199-63	712702	ESPORTE E LAZER NA CIDADE	30-dez-09	30-abr-12	97.500,00	36.510,50	5.950,22	6,17
SP	PM PENAPOLIS	0311214-54	712736	ESPORTE E LAZER NA CIDADE	31-dez-09	05-abr-12	146.250,00	136.568,25	89.918,60	90,07
SP	PM MAIRINQUE	0311218-91	712737	ESPORTE E LAZER NA CIDADE	31-dez-09	31-jul-12	195.000,00	83.629,00	26.277,28	14,33
SP	PM PIRAJUI	0311799-27	720009	ESPORTE E LAZER NA CIDADE	31-dez-09	20-out-12	97.500,00	30.000,00		3,7
SP	PM ROSEIRA	0311809-44	720000	ESPORTE E LAZER NA CIDADE	31-dez-09	30-jan-13	97.500,00	64.417,58	48.588,62	49,83
SP	PM LAGOINHA	0311831-26	712926	ESPORTE E LAZER NA CIDADE	31-dez-09	31-mar-13	195.000,00	80.366,00	23.057,67	11,82
SP	PM GARCA	0311832-30	719975	ESPORTE E LAZER NA CIDADE	31-dez-09	20-jun-12	146.250,00	94.672,50		47,1
SP	PM INDAIATUBA	0311841-41	720068	ESPORTE E LAZER NA CIDADE	31-dez-09	30-abr-12	975.000,00	975.000,00	496.376,18	36,24
SP	PM FERNANDOPOLI	0311860-80	726393	ESPORTE E LAZER NA CIDADE	31-dez-09	20-mai-12	390.000,00	390.000,00	7.862,47	2,32
SP	PM T. SAMPAIO	0311929-99	713002	ESPORTE E LAZER NA CIDADE	31-dez-09	05-abr-12	292.500,00	100.522,50	-	1,55
SP	PM PR.PRUDENTE	0311986-99	720088	ESPORTE E LAZER NA CIDADE	31-dez-09	05-mai-12	97.500,00	86.196,50	73.798,34	82,61
SP	PM ANHUMAS	0311990-59	720091	ESPORTE E LAZER NA CIDADE	31-dez-09	05-abr-12	146.250,00	49.422,75		0,69
SP	PM R.CORRENTE	0314179-88	712363	ESPORTE E LAZER NA CIDADE	31-dez-09	30-ago-12	97.500,00	52.383,50	29.825,25	30,59
SP	PM SAO MIGUEL A	0314199-27	712374	ESPORTE E LAZER NA CIDADE	31-dez-09	30-nov-12	97.500,00	35.100,00		4
SP	PM T. SAMPAIO	0314307-30	726594	ESPORTE E LAZER NA CIDADE	31-dez-09	05-abr-12	200.000,00	73.360,00	-	5,02
SP	PM L. PAULISTA	0314322-29	727678	ESPORTE E LAZER NA CIDADE	31-dez-09	28-jul-12	97.500,00	48.665,50	24.248,25	24,87
SP	PM CATANDUVA	0314323-33	727661	ESPORTE E LAZER NA CIDADE	31-dez-09	20-mai-12	97.500,00	33.949,50	2.174,25	2,23

SP	PM EUCLIDES DA	0314378-92	726530	ESPORTE E LAZER NA CIDADE	31-dez-09	05-abr-12	200.000,00	68.706,67		1,53
SP	PM CAMPINAS	0314386-99	731310	ESPORTE E LAZER NA CIDADE	31-dez-09	30-abr-12	7.000.000,00	3.731.000,00	230.897,49	3,3
SP	PM SAO CARLOS	0314397-27	726496	ESPORTE E LAZER NA CIDADE	31-dez-09	31-dez-12	487.500,00	200.000,00		1,22
SP	PM ITATIBA	0314531-50	731309	ESPORTE E LAZER NA CIDADE	31-dez-09	31-jul-12	146.250,00	51.470,83	4.009,51	3
SP	PM S J BARRA	0314919-38	731758	ESPORTE E LAZER NA CIDADE	31-dez-09	31-mar-12	97.500,00	58.636,50	36.660,37	40,21
SP	PM PENAPOLIS	0314921-71	731757	ESPORTE E LAZER NA CIDADE	31-dez-09	05-jun-12	97.500,00	36.764,25	13.467,97	14,63
SP	PM STO.ANTONIO	0315644-47	726430	ESPORTE E LAZER NA CIDADE	31-dez-09	30-abr-13	195.000,00	181.844,00	133.107,00	95,67
SP	PM CANDIDO RODR	0315648-85	726395	ESPORTE E LAZER NA CIDADE	31-dez-09	20-dez-12	117.000,00	31.668,00		0,4
SP	PM CANDIDO RODR	0315649-99	726396	ESPORTE E LAZER NA CIDADE	31-dez-09	20-dez-12	234.000,00	63.382,80		0,42
SP	PM VOTUPORANGA	0315651-42	726398	ESPORTE E LAZER NA CIDADE	31-dez-09	20-mai-12	390.000,00	145.574,00	41.569,87	10,66
SP	PM BOTUCATU	0317417-36	712373	ESPORTE E LAZER NA CIDADE	31-dez-09	20-nov-12	126.750,00	126.750,00	36.371,45	28,7
SP	PM AREIAS	0318119-47	720001	ESPORTE E LAZER NA CIDADE	31-dez-09	31-dez-12	97.500,00	30.000,00		0
SP	PM SANTOS	0324874-19	734269	ESPORTE E LAZER NA CIDADE	01-jul-10	30-jun-12	278.967,00	-	-	28,5
SP	PM ITAP PAULIST	0325359-06	734560	ESPORTE E LAZER NA CIDADE	09-jun-10	30-nov-12	195.000,00	-		0
SP	PM DE TANABI	0325536-41	734903	ESPORTE E LAZER NA CIDADE	16-dez-10	20-mai-12	136.500,00	87.387,30	62.830,95	46,03
SP	PM CAPELA DO AL	0327783-84	736952	ESPORTE E LAZER NA CIDADE	18-jun-10	20-nov-12	146.250,00	-		0
SP	PM LUIS ANTONIO	0327854-46	736894	ESPORTE E LAZER NA CIDADE	20-dez-10	16-jun-12	117.000,00	75.433,80	54.650,70	46,71

SP	PM VOTORANTIM	0327867-95	736862	ESPORTE E LAZER NA CIDADE	31-ago-10	20-nov-12	97.500,00	-		0
SP	PM S R VITERBO	0329172-39	738049	ESPORTE E LAZER NA CIDADE	06-ago-10	02-mai-12	97.500,00	-		0
SP	PM BASTOS	0334166-59	743206	ESPORTE E LAZER NA CIDADE	09-nov-10	05-set-12	500.000,00	100.000,00		0
SP	PM PALMITAL	0336074-93	746315	ESPORTE E LAZER NA CIDADE	21-dez-10	05-abr-13	487.500,00	-		0
SP	PM PIQUETE	0336177-39	746029	ESPORTE E LAZER NA CIDADE	30-ago-10	30-mar-12	97.500,00	30.000,00		0
SP	PM C. LANGE	0337365-39	747513	ESPORTE E LAZER NA CIDADE	19-jul-10	30-nov-12	97.500,00	78.500,50	68.999,68	70,77
TO	PM BREJINHO	0212451-31	585872	ESPORTE E LAZER NA CIDADE	29-dez-06	29-dez-12	25.000,00	25.000,00	22.357,07	89,42
TO	PM PTE ALTA BJ	0230998-19	608591	ESPORTE E LAZER NA CIDADE	27-dez-07	30-nov-12	100.000,00	100.000,00	91.893,61	96,42
TO	PM I.TOCANTINS	0262855-67	636529	ESPORTE E LAZER NA CIDADE	05-nov-08	28-abr-12	234.000,00	234.000,00	155.447,08	66,59
TO	PM ARAGUACU	0263100-55	631940	ESPORTE E LAZER NA CIDADE	05-ago-08	05-fev-12	243.750,00	93.835,63	28.737,75	11,83
TO	PM CENTENARIO	0263102-73	636586	ESPORTE E LAZER NA CIDADE	02-dez-08	02-dez-12	97.500,00	97.500,00	62.752,39	67,04
TO	PM NOVO ALEGRE	0263104-91	629109	ESPORTE E LAZER NA CIDADE	30-jun-08	30-jun-12	146.250,00	136.032,00	129.835,35	89,52
TO	PM RIO SONO	0263105-05	646678	ESPORTE E LAZER NA CIDADE	19-dez-08	19-out-12	185.250,00	93.822,95	46.883,43	25,97
TO	PM APARECIDA	0264095-03	628412	ESPORTE E LAZER NA CIDADE	30-jun-08	30-jun-12	97.500,00	50.134,50	26.454,67	27,13
TO	PM CENTENARIO	0264098-35	636596	ESPORTE E LAZER NA CIDADE	02-dez-08	02-dez-12	97.500,00	97.500,00	62.240,24	63,92
TO	PM MAURILANDIA	0264580-89	636182	ESPORTE E LAZER NA CIDADE	17-nov-08	17-fev-12	97.500,00	97.500,00	70.496,97	91,96
TO	PM PTE ALTA BJ	0265791-63	638645	ESPORTE E LAZER NA CIDADE	09-dez-08	30-nov-12	97.500,00	97.500,00	72.495,53	74,08

TO	PM CACHOEIRINHA	0297174-62	705631	ESPORTE E LAZER NA CIDADE	16-dez-09	16-mar-12	195.000,00	10.530,00	10.393,25	5,4
TO	PM MURICILANDIA	0297997-17	706541	ESPORTE E LAZER NA CIDADE	17-dez-09	17-abr-12	195.000,00	72.098,00	10.535,13	5,46
TO	PM APARECIDA	0298478-56	707087	ESPORTE E LAZER NA CIDADE	21-dez-09	21-mar-12	292.500,00	100.854,00		1,72
TO	PM GUARAI	0299053-43	707526	ESPORTE E LAZER NA CIDADE	15-dez-09	15-dez-12	146.250,00	53.673,75		5,05
TO	PM PRAIA NORTE	0299079-48	707523	ESPORTE E LAZER NA CIDADE	03-dez-09	03-dez-12	292.500,00	115.342,50	25.880,37	9,15
TO	PM C. TOCANTINS	0299919-03	707988	ESPORTE E LAZER NA CIDADE	16-dez-09	16-abr-12	97.500,00	53.056,25	35.133,94	37,75
TO	PM PINDORAMA	0301256-51	708831	ESPORTE E LAZER NA CIDADE	29-dez-09	29-mai-12	195.000,00	108.498,00	59.903,07	33,46
TO	PM BRASILANDIA	0303407-15	713558	ESPORTE E LAZER NA CIDADE	11-dez-09	11-dez-12	97.500,00	30.000,00	30.000,00	54,55
TO	PM TOCANTINOPOL	0309024-18	712723	ESPORTE E LAZER NA CIDADE	23-dez-09	31-dez-12	195.000,00	81.978,00	25.467,00	13,06
TO	PM AXIXA	0309147-96	712809	ESPORTE E LAZER NA CIDADE	31-dez-09	31-mar-12	292.500,00	194.532,00	144.885,43	49,76
TO	PM B.DO OURO	0314964-95	731711	ESPORTE E LAZER NA CIDADE	31-dez-09	31-mar-12	146.250,00	54.473,25		5,87
TO	PM GOIATINS	0326755-22	735920	ESPORTE E LAZER NA CIDADE	16-jun-10	16-out-12	195.000,00	82.342,00	23.761,03	13,34
TO	PM CARRASCO BON	0329270-25	738343	ESPORTE E LAZER NA CIDADE	29-jun-10	29-dez-12	487.500,00	-		0
TO	PM PTE ALTA BJ	0334283-70	743126	ESPORTE E LAZER NA CIDADE	23-nov-10	23-mar-12	195.000,00	-		0
TO	PM ANANAS	0335394-49	744313	ESPORTE E LAZER NA CIDADE	24-set-10	24-mar-12	487.500,00	-		0

C) - PROVIDÊNCIAS ADOTADAS PARA O CASO DAS OBRAS ATRASADAS E PARALISADAS

A CAIXA não possui em seu banco de dados informações detalhadas a respeito de pendências que atrasam ou paralisam a execução dos contratos de repasse. Para isso, seria necessário fazer levantamento de cada situação junto às GIDUR e tal levantamento não ficará pronto em tempo suficiente para a consolidação das informações do Relatório de Gestão.

No entanto, afirmamos que a CAIXA por meio de suas regionais está sempre oficiando e contatando os Tomadores no intuito de resolver impasses para que a execução das operações seja normalizada.

D) - RESULTADOS ADVINDOS DESSAS PROVIDÊNCIAS

Tendo em vista posicionamento acima, não compete mais esclarecimentos.

E) - POSIÇÃO DE CADA OBRA EM 31 DE DEZEMBRO DO EXERCÍCIO DE COMPETÊNCIA DO RELATÓRIO DE GESTÃO.

Respondido na planilha

II) – INFORMAÇÕES SOBRE O ACOMPANHAMENTO DAS AÇÕES DE RESPONSABILIDADE DA CAIXA ECONÔMICA FEDERAL PREVISTAS NOS CONTRATOS PARA OPERACIONALIZAÇÃO DE OBRAS, BEM COMO DAS SANÇÕES IMPOSTAS À CEF NO CASO DE DESCUMPRIMENTO

Sobre o assunto, informamos que a Caixa Econômica Federal sempre atuou de forma prestativa e tempestiva no atendimento das diversas demandas apresentadas por esta Pasta. Por conta dessa atuação, informamos que não houve necessidade de estabelecimento de sacões à CAIXA por descumprimento de cláusulas contratuais.

ANEXOS

QUADRO B.1.2 - DECLARAÇÃO DE QUE AS DEMONSTRAÇÕES CONTÁBEIS DO EXERCÍCIO NÃO REFLETEM CORRETAMENTE A SITUAÇÃO ORÇAMENTÁRIA, FINANCEIRA E PATRIMONIAL DA UNIDADE JURISDICIONADA.

DECLARAÇÃO DO CONTADOR			
Denominação completa (UJ)			Código da UG
Secretaria-Executiva			180002 e 180004
<p>Declaro que os demonstrativos contábeis constantes do Sistema Siafi (Balanços Orçamentário, Financeiro e Patrimonial e a Demonstração das Variações Patrimoniais, previstos na Lei n.º 4.320, de 17 de março de 1964) relativas ao exercício de 2011 refletem adequadamente a situação orçamentária, financeira e patrimonial da unidade jurisdicionada que apresenta Relatório de Gestão, EXCETO no tocante a:</p> <p style="padding-left: 40px;">a) Previsão da Receita e Execução da Despesa.</p> <p style="text-align: center;">Estou ciente das responsabilidades civis e profissionais desta declaração.</p>			
Local	Brasília	Data	21/3/2012
Contador Responsável Jane Cristina de Farias		CRC nº	010761/O-7

DECLARAÇÃO

Eu, **Marília Ferreira Galvão**, CPF nº **416.450.061-15**, Assistente, exercido na **Coordenação Geral de Recursos Logísticos – CGLOG**, declaro junto aos órgãos de controle interno e externo que todas as informações referentes a contratos e instrumentos congêneres firmados até o exercício de 2011 por esta Unidade estão disponíveis e atualizadas, respectivamente, no Sistema Integrado de Administração de Serviços Gerais – SIASG, conforme estabelece o art. 19 da Lei nº 12.309, de 9 de agosto de 2010 e suas correspondentes em exercícios anteriores.

Brasília, 20 de março de 2012.

(Marília Ferreira Galvão)

(CPF: 416.450.061-15)

(Assistente)

DECLARAÇÃO

Eu, **Adriano Rosa de Arruda**, CPF nº **297.782.981-49**, **Coordenador de Convênios**, exercido na **Coordenação Geral de Convênios** declaro junto aos órgãos de controle interno e externo que todas as informações referentes a convênios e instrumentos congêneres firmados até o exercício de 2011 por esta Unidade estão disponíveis e atualizadas, no Sistema de Gestão de Convênios, Contratos de Repasse e Termos de Parceria – SICONV, conforme estabelece o art. 19 da Lei nº 12.309, de 9 de agosto de 2010 e suas correspondentes em exercícios anteriores.

Brasília, 20 de março de 2012.

ADRIANO ROSA DE ARRUDA

297.782.981-49

Coordenador - CGCONV

OBS: CABE RESSALTAR QUE OS DADOS POR MIM ATESTADOS, SÃO CORRESPONDENTES AO PERÍODO DE 22 DE SETEMBRO DE 2011 (DATA DA MINHA NOMEAÇÃO), ATÉ A PRESENTE (20/03/2012).

O QUE É DE COMPETÊNCIA DESTE SETOR DE CONVÊNIOS, SÃO AS PUBLICAÇÕES NO SICONV. AS DEMAIS INFORMAÇÕES SÃO DE RESPONSABILIDADE DE OUTRAS ÁREAS.

LEI DE INCENTIVO

DECLARAÇÃO DE VERIFICAÇÃO DA REGULARIDADE FISCAL

Eu, **Ricardo Garcia Cappelli**, CPF nº 024.320.407-83, **Diretor do Departamento de Incentivo e Fomento ao Esporte**, declaro para os devidos fins, que na concessão e na renovação do benefício tributário previsto na **Lei de Incentivo ao Esporte – Lei Nº. 11.438/06** foi verificada a situação de regularidade dos beneficiários com relação aos pagamentos dos tributos junto à Secretaria da Receita Federal do Brasil, ao Fundo de Garantia do Tempo de Serviço – FGTS - e à Seguridade Social, em consonância com o disposto na Constituição Federal, art. 195, § 3º; na Lei nº 9.069/1995, art.60; na Lei nº 8.036/1990, art. 27, alínea “c”; e na Lei nº 8.212/1991, art. 47, inciso I, alínea “a”.

Destaco que os beneficiários abaixo relacionados não cumpriram tais dispositivos, **não tiveram o benefício liberado.**

Brasília, ____ de março de 2012

RICARDO GARCIA CAPPELLI
CPF: 024.320.407-83
DIRETOR DO DEPARTAMENTO
DE INCENTIVO E FOMENTO AO ESPORTE

ANEXOS CAIXA

QUADRO A.7.1 – MODELO DE DECLARAÇÃO DE INSERÇÃO E ATUALIZAÇÃO DE DADOS NO SIASG E SICONV

ANEXO III - QUADRO A.7.1 – Declaração de inserção e atualização de dados no SIASG e SICONV

DECLARAÇÃO

Eu, **Ricardo Magno Paula Ramos**, CPF nº 484.418.301-00, **Gerente Nacional (Responsável pelos Atos de Gestão Financeira)**, exercido na **UG 180006 - CEF/Ministério do Esporte**, declaro junto aos órgãos de controle interno e externo que todas as informações referentes a contratos, convênios e instrumentos congêneres firmados até o exercício de 2011 por esta Unidade estão disponíveis e atualizadas no Sistema de Gestão de Convênios, Contratos de Repasse e Termos de Parceria – SICONV, conforme estabelece o art. 19 da Lei nº 12.309, de 9 de agosto de 2010 e suas correspondentes em exercícios anteriores.

Ressalvo que esta Caixa Econômica Federal não é órgão integrante do Sistema de Serviços Gerais – SISG, da Administração Pública Federal, e, conforme arts. 2º e 8º do Decreto nº 1.094/94, está dispensada da alimentação de dados no Sistema Integrado de Administração de Serviços Gerais – SIASG.

Brasília, 27 de fevereiro de 2012.

Ricardo Magno Paula Ramos

484.418.301-00

Gestor Financeiro/UG 180006 - CEF/Ministério do Esporte

DECLARAÇÃO DO CONTADOR

QUADRO B.1.1 - DECLARAÇÃO DO CONTADOR

DECLARAÇÃO DO CONTADOR			
Denominação completa (UJ)			Código da UG
CEF/MINISTERIO DO ESPORTE			180006
<p>Declaro que os demonstrativos contábeis constantes do Sistema Siafi (Balanços Orçamentário, Financeiro e Patrimonial e a Demonstração das Variações Patrimoniais, previstos na Lei n.º 4.320, de 17 de março de 1964) relativos ao exercício de 2011 refletem adequada e integralmente a situação orçamentária, financeira e patrimonial da unidade jurisdicionada que apresenta Relatório de Gestão.</p> <p>Estou ciente das responsabilidades civis e profissionais desta declaração.</p>			
Local	Brasília	Data	08 FEV 2012
Contador Responsável	Lílian Cristina Cavallare Vieira	CRC nº	11791/DF