



**GOVERNO FEDERAL
MINISTÉRIO DO ESPORTE
SECRETARIA EXECUTIVA**

RELATÓRIO DE GESTÃO DO EXERCÍCIO 2012

**BRASÍLIA-DF
2013**



**GOVERNO FEDERAL
MINISTÉRIO DO ESPORTE
SECRETARIA EXECUTIVA**

RELATÓRIO DE GESTÃO DO EXERCÍCIO 2012

Relatório de Gestão do exercício de 2012, apresentado ao órgão de Controle Externo, a que esta Unidade Jurisdicionada está obrigada nos termos do art. nº 70 da Constituição Federal elaborado de acordo com as disposições da Instrução Normativa TCU nº 63/2010, das Decisões Normativas TCU nºs 119/2012, 121/12 e 124/12, e das Portarias - TCU nº 150/12, e Portaria CGU nº 133/2013.

Unidades Consolidadas na Secretaria Executiva

Departamento de Planejamento e Gestão Estratégica – DPGE

Departamento de Gestão Interna – DGI

Departamento de Incentivo e Fomento ao Esporte – DIFE

Assessoria Extraordinária de Coordenação dos Grandes Eventos Esportivos

Caixa Econômica Federal – CEF

**BRASÍLIA-DF
2013**

SUMÁRIO

Lista de Abreviações e Siglas	5
Lista de Quadros	6
Seção I - Identificação da Unidade Jurisdicionada	8
Seção II – Introdução	9
Seção III – 1.2 - Finalidade e Competências Institucionais da Unidade	11
1.3 -Organograma Funcional	15
1.4 – Macroprocessos Finalísticos	21
1.5 – Macroprocessos de Apoio	22
1.6 – Principais Parceiros	22
Seção IV - Desenvolvimento	24
2 – Planejamento Estratégico, Plano de Metas de Ações	24
2.1 – Planejamento das Ações da Unidade Jurisdicionada	24
2.2 – Estratégias de Atuação frente aos Objetivos Estratégicos	25
2.3 – Execução do Plano de Metas ou de Ações	26
2.4 - Indicadores	26
3 – Estrutura de Governança	26
3.3 – Remuneração paga a Administradores	28
3.4 – Sistema de Correição	28
3.5 – Cumprimento pela Instância de Correição da Portaria nº 1.043/2007	28
Seção V – Resultados e Conclusões	29
4.1 – Informações sobre Programas do PPA de Responsabilidade da UJ	29
4.1.2 – Informações sobre Objetivos vinculados a Programas Temáticos de Responsabilidade da UJ	34
4.1.3 - Informações sobre Iniciativas vinculadas a Programas Temáticos de Responsabilidade da UJ	36
4.1.4 – Informações sobre Ações de Programas Temáticos de Responsabilidade da UJ	38
4.1.5 – Informações sobre Programa de Gestão, Manutenção e Serviços ao Estado de Responsabilidade da UJ	44
4.1.6 – Informações sobre Ações vinculadas a Programa de Gestão, Manutenção e Serviços ao Estado de Responsabilidade da UJ	45
4.2 – Informações sobre a Gestão Orçamentária e Financeira da Despesa	50
4.2.1 – Identificação das Unidades Orçamentárias da UJ	52
4.2.2.1 – Programação de Despesas Correntes	52
4.2.2.2 – Programação de Despesa de Capital	53
4.2.2.3 – Resumo da Programação de Despesas e da Reserva de Contingência	54
4.2.3 – Movimentação de Créditos Internas e Externas	57
4.2.4 – Execução Orçamentária da Despesa	73
4.2.4.1 – Execução da Despesa com Créditos Originários	74
4.2.4.1.1 – Despesas por Modalidade de Contratação	74
4.2.4.1.2 – Despesas por Grupo e Elemento de Despesa	76
4.2.4.2 – Execução Orçamentárias de Créditos Recebidos pela UJ por Movimentação	79
4.2.4.2.1 – Despesas Totais por Modalidade de Contratação	79
4.2.4.2.2 – Despesas Totais por Grupo e Elementos de Despesa	81
5.1 – Reconhecimento de Passivos	83
5.1.1 – Reconhecimento de Passivos por Insuficiência de Recursos	83
5.2.1 – Pagamentos e Cancelamentos de Restos a Pagar de Exercícios Anteriores	84
5.3.1 – Relação dos Instrumentos de Transferências Vigentes no Exercício	85
5.3.2 - Quantidade de Instrumentos de Transferências Celebrados e Valores Repassados nos Três Últimos Exercícios	503
5.3.3 Informações sobre o conjunto de Instrumentos de Transferências que permanecerão vigentes no exercício de 2013 e seguintes	504
5.3.4 – Informações sobre Prestação de Contas Relativas aos Convênios, Termos de Cooperação e Contratos de Repasse	505
5.3.5 – Informações sobre análise das prestações de Contas de Convênios e de Contratos de Repasse	506
5.3.6 - Análise Crítica	507
5.4 - Suprimentos de Fundos	508

5.4.1 – Despesas Realizadas por meio de Suprimentos de Fundos	508
5.4.1.1 – Suprimento de Fundos - Visão Geral	508
5.4.1.2 – Suprimento de Fundos – Conta Tipo ‘B’	508
5.4.1.3 – Suprimento de Fundos – Cartão de Crédito Corporativo (CPGF)	508
5.4.1.4 – Utilização da Conta Tipo “B” e do Cartão de Crédito Corporativo pela UJ	509
5.4.1.5 – Prestações de Contas de Suprimentos de Fundos	509
5.5 – Renúncias Tributárias sob a Gestão da UJ - Lei de Incentivo ao Esporte	509
5.5.1 – Renúncias Tributárias sob a Gestão da UJ	509
5.5.2 – Valores Renunciados e Respectiva Contrapartida	509
5.5.3 – Contribuintes Beneficiados pela Renúncia – Pessoa Jurídica e Física	510
5.5.4 – Beneficiários da Contrapartida da Renúncia Tributária – Pessoas Físicas e Jurídica	511
5.5.5 – Programas Orçamentários Financiados com contrapartida de Renúncia de Receita Tributária	515
5.5.6 – Prestação de Contas de Renúncia de Receitas	515
5.5.7 – Comunicações à RFB	515
5.5.8 – Indicadores de Gestão da Rnúncias de Receitas	515
5.5.9 – Declaração de Situação de Beneficiários de Renúncia Fiscal	516
5.5.10 – Fiscalizações Realizadas pela RFB	516
5.5.1 - Renúncias Tributárias sob a Gestão da UJ - RECOPA	516
5.6 – Gestão de Precatórios	519
5.6.1 – Requisições e Precatórios da Administração Direta	519
5.6.2 - Requisições e Precatórios da Administração Indireta	519
6.1 – Composição do Quadro de Servidores Ativos	520
6.1.1 – Demonstração da Força de Trabalho à Disposição da UJ	520
6.1.1.1 – Situações que Reduzem a Força de Trabalho Efetiva da UJ	521
6.1.2 – Qualificação da Força de Trabalho	522
6.1.2.1 – Qualificação do Quadro de Pessoal da UJ segundo a Idade	523
6.1.2.2 – Qualificação do Quadro de Pessoal da UJ segundo a Escolaridade	523
6.1.3 – Demonstração dos Custos de Pessoal da UJ	524
6.1.4 – Composição do Quadro de Servidores Inativos e Pensionistas	525
6.1.4.1 – Classificação do Quadro de Servidores Inativos da Uj Segundo Regime de Proventos e de Aposentadoria	525
6.1.4.2 – Demonstração das Origens das Pensões pagas pela UJ	525
6.1.5 – Acumulação Indevida de Cargos, Funções e Empregos Públicos	526
6.1.6 – Providências Adotadas nos Casos de Acumulação Indevida de Cargos, Funções e empregos Públicos	526
6.1.7 – Informações sobre os Atos de Pessoal Sujeitos a Registros e Comunicação	526
6.1.7.1 – Atos Sujeitos a Comunicação ao Tribunal por Intermédio do SISAC	527
6.1.7.3 – Informações da Atuação do Órgão de Controle Interno sobre Atos	529
6.1.8 – Indicadores Gerenciais sobre Recursos Humanos	529
6.2 – Terceirização de Mão de Obra Empregada e Contratação de Estagiário	529
6.2.2 – Informações sobre a Situação de Terceirizados em Decorrência da Realização de Concurso Público	529
6.2.3 – Autorizações expedidas pelo Ministério de Planejamento, Orçamento e Gestão para Realização de Concursos Públicos para Substituição de Terceirizados	529
6.2.4 – Informações sobre a Contratação de Serviços de Limpeza, Higiene e Vigilância	530
6.2.6 – Composição do Quadro de Estagiários	535
7.1 – Gestão da Frota de Veículos Próprios e Contratos de Terceiros	535
7.2 – Gestão do Patrimônio Imobiliário	539
7.2.1 Distribuição Espacial dos Bens Imóveis de Uso Especial	539
7.2.2 – Distribuição Espacial dos Bens Imóveis Locados de Terceiros	539
7.2.3 – Discriminação dos Bens Imóveis sob a Responsabilidade da UJ	540
8.1 – Gestão da Tecnologia da Informação (TI)	541
8.2 – Análise Crítica	543
9.1 – Gestão Ambiental e Licitações Sustentáveis	544
9.2 – Consumo, de Papel, Energia Elétrica e Água	546
10.1 – Deliberações do TCU e do OCI Atendidas do Exercício	547
10.1.2 – Deliberações do TCU Pendentes de Atendimento ao Final do exercício	548
10.1.3 – Recomendações do OCI Atendidas no Exercício	549

10.2 – Informações sobre a atuação da Unidade de Auditoria Interna	556
10.3 – Declaração de Bens e Rendas Estabelecidas na Lei nº 8.730/93	556
10.3.1 – Situação do Cumprimento das Obrigações Impostas pela Lei nº 8.730/93	556
1.1.1.1– Análise Crítica	557
10.4 – Modelo de Declaração de Atualização de Dados do SIASG e SICONV	557
11 – Informações Contábeis	558
11.1 – Informações Contábeis sobre Adoção de Critérios e Procedimento Estabelecidos pelas Normas Brasileiras de Contabilidade Aplicadas ao Setor Público.	558
11.1.1 – Depreciação, Amortização, Exaustão e mensuração de Ativos e Passivos.	559
11.2 – Declaração do Contador Atestando a Conformidade das Demonstrações Contábeis	559
11.2.1 – Declaração Plena	559
11.2.2 – Declaração com Ressalva	559
11.3 – Demonstrações Contábeis e Notas explicativas previstas na Lei nº 4.320/1964 e pela NBCT 16.6 Aprovada pela Resolução CFC nº 1.133/2008.	559
11.4 – Demonstrações Contábeis e Notas Explicativas exigidas pela Lei nº 6.404/1976	560
11.5 – Composição Acionária das Empresas Estatais	560
11.5.1 – Composição Acionária do Capital Social como Investida	560
11.5.2 – Composição Acionária da UJ como Investidora	560
11.6 – Parecer da Auditoria Independente	560
12.1 - Outras Informações Consideradas Relevantes pela UJ	560
15 - PARTE B, ITEM 3, DO ANEXO II DA DN TCU Nº 119, DE 18/1/2012 - Demonstrativo analítico das despesas com ações de publicidade e propaganda.	561
28.1 - Contratação de Consultores na Modalidade “Produto”	579
28.2 - Análise Crítica	582
44 – PARTE B, ITEM 32, DO ANEXO II DA DN TCU Nº119, DE 18/1/2012 - INFORMAÇÕES ESPECÍFICAS A CONSTAR DO RELATÓRIO DE GESTÃO PARTE B, ITEM 31, DO ANEXO II DA DN TCU Nº 119, DE 18/12/2012 – CAIXA ECONÔMICA FEDERAL	586
SEÇÃO VI – ANEXOS – DECLARAÇÕES	828

LISTA DE ABREVIACÕES E SIGLAS

ME – Ministério do Esporte

SE- Secretaria Executiva

DGI - Departamento de Gestão Interna

DGE - Departamento de Planejamento e Gestão Estratégica

DIFE - Departamento de Incentivo e Fomento ao Esporte

CGGP- Coordenação-Geral de Gestão de Pessoas

CGPAG - Coordenação-Geral de Planejamento e Acompanhamento de Gestão

CGCOF - Coordenação-Geral de Orçamento e Finanças

CGLOG - Coordenação-Geral de Recursos Logísticos

CGPCO - Coordenação-Geral de Prestação de Contas

CGOI - Coordenação-Geral de Inovação e Organização Institucional e de Informática

GCONV - Gestão de Convênios

CGINF - Coordenação-Geral de Infraestrutura

COPAD - Coordenação de Patrimônio e Administração do Bloco “A”

COGEC – Coordenação de Gestão de Compras e Contratações

COGPA - Coordenação de Gestão de Patrimônio e Apoio

CEF – Caixa Econômica Federal

CEDIME – Centro de Documentação e Informação

CNE - Conselho Nacional do Esporte

PDTI - Plano de Desenvolvimento de Tecnologia da Informação

APO - Autoridade Pública Olímpica

LISTA DE QUADROS

QUADRO A.1.2 - IDENTIFICAÇÃO DA UJ – RELATÓRIO DE GESTÃO CONSOLIDADO	8
QUADRO A.3.1 – AVALIAÇÃO DO SISTEMA DE CONTROLES INTERNOS DA UJ	26
QUADRO A.4.1 – PROGRAMA DE GOVERNO CONSTANTE DO PPA – TEMÁTICO	28
QUADRO A.4.2 – OBJETIVOS DE PROGRAMA TEMÁTICO DE RESPONSABILIDADE DA UJ	33
QUADRO A.4.3 – INICIATIVAS DE PROGRAMA TEMÁTICO DE RESPONSABILIDADE DA UJ.	35
QUADRO A.4.3 – INICIATIVAS DE PROGRAMA TEMÁTICO DE RESPONSABILIDADE DA UJ	36
QUADRO A.4.4 – AÇÕES VINCULADAS A PROGRAMA TEMÁTICO DE RESPONSABILIDADE DA UJ	37
QUADRO A.4.4 – AÇÕES VINCULADAS A PROGRAMA TEMÁTICO DE RESPONSABILIDADE DA UJ.	40
QUADRO A.4.5 – PROGRAMA DE GOVERNO CONSTANTE DO PPA – DE GESTÃO E MANUTENÇÃO	43
QUADRO A.4.6 – AÇÕES VINCULADAS A PROGRAMA DE GESTÃO, MANUTENÇÃO E SERVIÇOS DE RESPONSABILIDADE DA UJ	44
QUADRO A.4.7 – IDENTIFICAÇÃO DAS UNIDADES ORÇAMENTÁRIAS DA UJ	51
QUADRO A.4.8 – PROGRAMAÇÃO DE DESPESAS CORRENTES	51
QUADRO A.4.9 – PROGRAMAÇÃO DE DESPESAS DE CAPITAL	52
QUADRO A.4.10 – QUADRO RESUMO DA PROGRAMAÇÃO DE DESPESAS E DA RESERVA DE CONTINGÊNCIA	53
QUADRO A.4.11 – MOVIMENTAÇÃO ORÇAMENTÁRIA POR GRUPO DE DESPESA	56
QUADRO A.4.12 – DESPESAS POR MODALIDADE DE CONTRATAÇÃO – CRÉDITOS ORIGINÁRIOS/CGOF	73
QUADRO A.4.12 – DESPESAS POR MODALIDADE DE CONTRATAÇÃO – CRÉDITOS ORIGINÁRIOS/DGI	74
QUADRO A.4.13 – DESPESAS POR GRUPO E ELEMENTO DE DESPESA – CRÉDITOS ORIGINÁRIOS.	75
QUADRO A.4.14 – DESPESAS POR MODALIDADE DE CONTRATAÇÃO – CRÉDITOS DE MOVIMENTAÇÃO/CGOF	78
QUADRO A.4.14 – DESPESAS POR MODALIDADE DE CONTRATAÇÃO – CRÉDITOS DE MOVIMENTAÇÃO./DGI.	79
QUADRO A.4.15 – DESPESAS POR GRUPO E ELEMENTO DE DESPESA – CRÉDITOS DE MOVIMENTAÇÃO.	80
QUADRO A.5.2 - SITUAÇÃO DOS RESTOS A PAGAR DE EXERCÍCIOS ANTERIORES	83
QUADRO A.5.3 – CARACTERIZAÇÃO DOS INSTRUMENTOS DE TRANSFERÊNCIAS VIGENTES NO EXERCÍCIO DE REFERÊNCIA – CAIXA ECONÔMICA FEDERAL – CEF	85
QUADRO A.5.4 – RESUMO DOS INSTRUMENTOS CELEBRADOS PELA UJ NOS TRÊS ÚLTIMOS EXERCÍCIOS	503
QUADRO A.5.5 – RESUMO DOS INSTRUMENTOS DE TRANSFERÊNCIA QUE VIGERÃO EM 2013 E EXERCÍCIOS SEGUINTE	504
QUADRO A.5.6 – RESUMO DA PRESTAÇÃO DE CONTAS SOBRE TRANSFERÊNCIAS CONCEDIDAS PELA UJ NA MODALIDADE DE CONVÊNIO, TERMO DE COOPERAÇÃO E DE CONTRATOS DE REPASSE	505
QUADRO A.5.7 - VISÃO GERAL DA ANÁLISE DAS PRESTAÇÕES DE CONTAS DE CONVÊNIOS E CONTRATOS DE REPASSE.	506
QUADRO A.5.8 – DESPESAS REALIZADAS POR MEIO DE SUPRIMENTOS DE FUNDOS (SF)	508
QUADRO A.5.10 – DESPESA COM CARTÃO DE CRÉDITO CORPORATIVO (CPGF)	508
QUADRO A.5.11 – DESPESAS REALIZADAS POR MEIO DA CONTA TIPO “B” E POR MEIO DO CARTÃO DE CRÉDITO CORPORATIVO	509
QUADRO A.5.13 – RENÚNCIAS TRIBUTÁRIAS SOB GESTÃO DA UJ	509
QUADRO A.5.14 - VALORES RENUNCIADOS E RESPECTIVA CONTRAPARTIDA	509
QUADRO A.5.15 - CONTRIBUINTES BENEFICIADOS PELA RENÚNCIA – PESSOAS FÍSICAS	510
QUADRO A.5.16 - CONTRIBUINTES BENEFICIADOS PELA RENÚNCIA – PESSOAS JURÍDICAS	510
QUADRO A.5.17 - BENEFICIÁRIOS DA CONTRAPARTIDA DA RENÚNCIA – PESSOAS FÍSICAS	512

QUADRO A.5.18 - BENEFICIÁRIOS DA CONTRAPARTIDA DA RENÚNCIA – PESSOAS JURÍDICAS	513
QUADRO A.5.13 – RENÚNCIAS TRIBUTÁRIAS SOB GESTÃO DA UJ – RECOPA.	517
QUADRO A.5.14 - VALORES RENUNCIADOS E RESPECTIVA CONTRAPARTIDA – RECOPA	517
	518
QUADRO A.5.16 - CONTRIBUINTES BENEFICIADOS PELA RENÚNCIA – PESSOAS JURÍDICAS – RECOPA	
QUADRO A.6.1 – FORÇA DE TRABALHO DA UJ – SITUAÇÃO APURADA EM 31/12	520
	521
QUADRO A.6.2 – SITUAÇÕES QUE REDUZEM A FORÇA DE TRABALHO DA UJ – SITUAÇÃO EM 31/12	
QUADRO A.6.3 – DETALHAMENTO DA ESTRUTURA DE CARGOS EM COMISSÃO E FUNÇÕES GRATIFICADAS DA UJ (SITUAÇÃO EM 31 DE DEZEMBRO)	522
QUADRO A.6.4 – QUANTIDADE DE SERVIDORES DA UJ POR FAIXA ETÁRIA SITUAÇÃO APURADA EM 31/12	523
QUADRO A.6.5 – QUANTIDADE DE SERVIDORES DA UJ POR NÍVEL DE ESCOLARIDADE - SITUAÇÃO APURADA EM 31/12	523
QUADRO A.6.6 - QUADRO DE CUSTOS DE PESSOAL NO EXERCÍCIO DE REFERÊNCIA E NOS DOIS ANTERIORES	524
QUADRO A.6.7 – COMPOSIÇÃO DO QUADRO DE SERVIDORES INATIVOS SITUAÇÃO APURADA EM 31 DE DEZEMBRO	525
QUADRO A.6.8 – INSTITUIDORES DE PENSÃO - SITUAÇÃO EM 31/12	525
QUADRO A.6.9 – ATOS SUJEITOS AO REGISTRO DO TCU (ART. 3º DA IN TCU 55/2007).	527
QUADRO 6.10 – ATOS SUJEITOS À COMUNICAÇÃO AO TCU (ART. 3º DA IN TCU 55/2007)	527
QUADRO A.6.11 – REGULARIDADES DO CADASTRO DOS ATOS DO SISAC	528
QUADRO A.6.12 – ATOS SUJEITOS À REMESSA FÍSICA AO TCU (ART. 3º DA IN TCU 55/2007).	528
QUADRO A.6.13 – ATUAÇÃO DO OCI SOBRE OS ATOS SUBMETIDOS A REGISTRO	529
QUADRO A.6.17 - CONTRATOS DE PRESTAÇÃO DE SERVIÇOS DE LIMPEZA E HIGIENE E VIGILÂNCIA OSTENSIVA.	530
QUADRO A.6.18 – CONTRATOS DE PRESTAÇÃO DE SERVIÇOS COM LOCAÇÃO DE MÃO DE OBRA	531
QUADRO A.6.19 – COMPOSIÇÃO DO QUADRO DE ESTAGIÁRIOS	535
QUADRO A.7.1 – DISTRIBUIÇÃO ESPACIAL DOS BENS IMÓVEIS DE USO ESPECIAL DE PROPRIEDADE DA UNIÃO	539
QUADRO A.7.2 – DISTRIBUIÇÃO ESPACIAL DOS BENS IMÓVEIS DE USO ESPECIAL LOCADOS DE TERCEIROS	539
QUADRO A.7.3 – DISCRIMINAÇÃO DOS BENS IMÓVEIS DE PROPRIEDADE DA UNIÃO SOB RESPONSABILIDADE DA UJ	540
QUADRO A.8.1 – GESTÃO DA TECNOLOGIA DA INFORMAÇÃO DA UNIDADE JURISDICIONADA	541
QUADRO A.9.1 – GESTÃO AMBIENTAL E LICITAÇÕES SUSTENTÁVEIS	544
QUADRO A.9.2 – CONSUMO DE PAPEL, ENERGIA ELÉTRICA E ÁGUA	546
QUADRO A.10.1 – CUMPRIMENTO DAS DELIBERAÇÕES DO TCU ATENDIDAS NO EXERCÍCIO	547
QUADRO A.10.2 - SITUAÇÃO DAS DELIBERAÇÕES DO TCU QUE PERMANECEM PENDENTES DE ATENDIMENTO NO EXERCÍCIO.	548
QUADRO A.10.3 – RELATÓRIO DE CUMPRIMENTO DAS RECOMENDAÇÕES DO OCI/001/002/003/004/005/006/007	549
QUADRO A.10.4 - SITUAÇÃO DAS RECOMENDAÇÕES DO OCI QUE PERMANECEM PENDENTES DE ATENDIMENTO NO EXERCÍCIO	556
QUADRO A.10.5 - DEMONSTRATIVO DO CUMPRIMENTO, POR AUTORIDADES E SERVIDORES DA UJ, DA OBRIGAÇÃO DE ENTREGAR A DBR	556
QUADRO B.16.1 - CONSULTORES CONTRATADOS NA MODALIDADE “PRODUTO” NO ÂMBITO DOS PROJETOS DE COOPERAÇÃO TÉCNICA COM ORGANISMOS INTERNACIONAIS.	579
CAIXA ECONÔMICA FEDERAL -- PARTE B, ITEM 32, DO ANEXO II DA DN TCU Nº119, DE 18/1/2012	586
ANEXOS - DECLARAÇÃO DE INSERÇÃO E ATUALIZAÇÃO DE DADOS NO SIASG E SICONV	828

SEÇÃO I
IDENTIFICAÇÃO DA UNIDADE JURISDICIONADA
ITEM 1, DA PARTE A, DO ANEXO II DA DN TCU Nº 119, DE 18/1/2012

QUADRO A.1.2 - IDENTIFICAÇÃO DA UJ – RELATÓRIO DE GESTÃO CONSOLIDADO

Poder e Órgão de Vinculação		
Poder: Executivo		
Órgão de Vinculação: Ministério do Esporte		Código SIORG: 36670
Identificação da Unidade Jurisdicionada Consolidadora		
Denominação completa: Secretaria Executiva		
Denominação abreviada: SE		
Código SIORG: 036995	Código LOA: 51101	Código SIAFI: 180001
Situação: Ativa		
Natureza Jurídica: Órgão Público		
Principal Atividade: Administração Pública em Geral		Código CNAE: 84.11-6
Telefones/Fax de contato:	(61) 3217.1851	(61) 3217-1850
E-mail: se@esporte.gov.br		
Página na Internet: http://www.esporte.gov.br		
Endereço Postal: Esplanada dos Ministérios Bloco "A" - CEP: 70.054-900 - Brasília/DF		
Identificação das Unidades Jurisdicionadas consolidadas		
Nome	Situação	Código SIORG
Secretaria Executiva	Ativa	036995
Normas relacionadas às Unidades Jurisdicionadas		
Normas de criação e alteração das Unidades Jurisdicionadas		
Medida Provisória nº 103, de 1º de janeiro de 2003, publicada no DOU de 1º de janeiro de 2003 (Edição Especial), convertida na Lei nº 10.683, de 28 de maio de 2003, publicada no DOU de 29 de maio de 2003.		
Outras normas infralegais relacionadas à gestão e estrutura das Unidades Jurisdicionadas		
Decreto nº 4.668, de 09 de abril de 2003, publicado no DOU de 10 de abril de 2003 e Portaria GM nº 92 de 17 de julho de 2003, publicado no DOU de 21 de julho de 2003.		
Decreto nº. 7091, de 1º de fevereiro de 2010 – altera o anexo II do decreto nº. 4.668, de 9 de abril de 2003, que aprova a Estrutura Regimental e o Quadro Demonstrativo dos Cargos em Comissão do Ministério do Esporte – publicado no DOU de 2 de fevereiro de 2010.		
Decreto nº 7.529 de 21 de julho de 2011 – Aprova a Estrutura Regimental e o Quadro Demonstrativo dos Cargos em Comissão das Funções Gratificadas do Ministério do Esporte – publicado no D.O.U em 22 de julho de 2011.		
Decreto nº 7.784, de 7 de Agosto de 2012 - Aprova a Estrutura Regimental e o Quadro Demonstrativo dos Cargos em Comissão e das Funções Gratificadas do Ministério do Esporte, publicada do D.O.U em 08 de Agosto de 2012.		
Manuais e publicações relacionadas às atividades das Unidades Jurisdicionadas		
Caderno Setorial – Avaliação PPA 2011		
Unidades Gestoras e Gestões Relacionadas às Unidades Jurisdicionadas		
Unidades Gestoras Relacionadas às Unidades Jurisdicionadas		
Código SIAFI	Nome	
180002	Diretoria de Gestão Interna - DGI	
180004	Coordenação de Patrimônio e Administração do Bloco "A"	
180006	Caixa Econômica Federal	
Gestões relacionadas às Unidades Jurisdicionadas		
Código SIAFI	Nome	
Não se aplica	Não se aplica	
Relacionamento entre Unidades Gestoras e Gestões		
Código SIAFI da Unidade Gestora	Código SIAFI da Gestão	
Não se aplica	Não se aplica	

SEÇÃO II INTRODUÇÃO

Este relatório contempla os atos de gestão praticados pelo Ministério do Esporte (ME), durante o exercício 2012, como o detalhamento das estratégias de atuação adotadas, das atividades desenvolvidas, e dos resultados alcançados que estão consubstanciados na seção II.

As dificuldades encontradas para a realização dos objetivos traçados pelo ME, para o referido exercício, decorrem da falta de recursos humanos, já que a evasão nos últimos anos vem crescendo gradativamente, e por não existir uma reposição suficiente de funcionários torna-se inviável o controle de demandas. Ainda com relação às dificuldades existem fatores recorrentes a exercícios anteriores, bem como limites orçamentários, contingenciamento, dentre outros.

O documento foi elaborado de acordo com as normativas: DN/TCU nº 119/12 e 121/12, Portaria TCU nº 150/12, IN nº 63/2010, DN nº 124/12 e ainda sendo desenvolvido em observância à Portaria CGU nº 133/2013, e está estruturado em seis seções, quais sejam: I – Identificação da Unidade Jurisdicionada; II – Introdução; III – Finalidade e Competências Institucionais da Unidade; IV – Desenvolvimento; V - Resultados e Conclusões e VI – Anexos.

A seguir indicamos os itens requeridos pela Norma DN TCU nº 119/2012, Anexo II, que não se aplicam à natureza da Unidade Jurisdicionada:

Item 3.3 – Remuneração Paga a Administradores – A UJ não tem política de remuneração a administradores de empresas estatais;

Item 3.4 – Sistema de Correição - A UJ não está indicada para apresentação das informações, pois o sistema de correição está vinculado ao Gabinete do Ministro;

Item 3.5 – Cumprimento pela Instância de Correição da Portaria nº 1.043/2007 da CGU - A UJ não está indicada para apresentação das informações, pois o sistema de correição está vinculado ao Gabinete do Ministro;

Item 5.1 – Reconhecimento de Passivos - A Unidade Jurisdicionada analisou e fez uma consulta no Sistema Integrado de Administração Financeira – SIAFI, dos saldos existentes nas contas contábeis 21211.11.00, 21212.11.00, 21213.11.00, 21215.22.00 e 21219.22.00 constatamos que não houve Reconhecimento de Passivos por Insuficiência de Créditos ou Recursos pelas UJ no Exercício de 2012.

Item 5.1.1 – Reconhecimento de Passivos por insuficiência de Recursos - não há Reconhecimento de Passivos por insuficiência de recursos.

Item - 5.4.1.2 - Suprimentos de Fundos – Conta Tipo “B” – não se aplica a UJ.

Item - 5.4.1.5 – Prestações de Contas de Suprimentos de Fundos - não existe no âmbito da UJ.

Item - 5.6 – Gestão de Precatórios - não se aplica a UJ.

Item - 5.6.1 – Requisições e Precatórios da Administração Direta - não se aplica a UJ.

Item - 5.6.2 – Requisições e Precatórios da Administração Indireta - não se aplica a UJ.

Item - 6.2 – Terceirização de Mão de Obra Empregada e Contratação de Estagiário - Não se Aplica a UJ.

Item - 6.2.2 – Informações sobre a situação de terceirizados em decorrência da Realização de Concurso Público - Não se Aplica a UJ.

Item - 6.2.3 – Autorizações Expedidas pelo Ministério de Planejamento, Orçamento, e Gestão para Realização de Concursos Públicos para Substituição de Terceirizados - Não se Aplica a UJ.

Item 10.1.2 – Deliberações do TCU Pendentes de Atendimento ao Final do exercício - não se aplica no âmbito de controle do departamento de Gestão Interna

Item 10.2 – Informações sobre a atuação da Unidade de Auditoria Interna - a UJ não dispõe de Unidade de Auditoria Interna.

Item 11.2.1 – Declaração Plena – Não se aplica por ser tratar de declaração com ressalva.

Item 11. 3 – Demonstrações Contábeis e Notas explicativas previstas na Lei nº 4.320/1964 e pela NBCT 16.6 Aprovada pela Resolução CFC nº 1.133/2008 - A UJ nada tem a responder do item acima, por ter sido executado no SIAFI a contabilidade.

11.4 – Demonstrações Contábeis e Notas Explicativas exigidas pela Lei nº 6.404/1976 - Não se aplica, pois os registros contábeis são executados no SIAFI.

11.5 – Composição Acionária das Empresas Estatais - não se aplica, tendo em vista não existir composição acionária.

11.5.1 – Composição Acionária do Capital Social como Investida - não se aplica, por não existir composição acionária do capital social da UJ.

11.5.2 – Composição Acionária da UJ como Investidor - não se aplica por não existir composição acionária investidora.

11.6 – Parecer da Auditoria Independente - não se aplica por não ter Auditoria independente

SEÇÃO III

1.2 - Finalidade e Competências Institucionais da Unidade

Compete a Secretaria Executiva, instituída pelo Decreto nº 7.784, de 7 de Agosto de 2012, assistir o Ministro de Estado na supervisão e coordenação das atividades desenvolvidas pelas unidades do Ministério; supervisionar e coordenar as atividades relacionadas com os Sistemas Federais de Planejamento e de Orçamento, de Organização e Inovação Institucional, de Contabilidade, de Custos, de Administração Financeira, de Administração dos Recursos de Informação e Informática, de Recursos Humanos e de Serviços Gerais, no âmbito do Ministério; supervisionar e coordenar ações voltadas à captação de recursos para o financiamento de programas e projetos relativos ao desenvolvimento do esporte; auxiliar o Ministro de Estado na definição das diretrizes e na implementação das políticas e ações; supervisionar e coordenar as ações relacionadas a programas interministeriais ou àqueles que transcendam o âmbito dos órgãos específicos singulares do Ministério; implementar a política de desenvolvimento do esporte pelas ações de planejamento, avaliação e controle dos programas, projetos e atividades; supervisionar e orientar a formulação de planos, programas de desenvolvimento e ações voltadas à infraestrutura esportiva para o fortalecimento do esporte nacional, promovendo o apoio técnico-institucional e financeiro necessários à execução, à participação dos Estados, do Distrito Federal e dos Municípios; garantir o cumprimento dos objetivos setoriais do esporte, de acordo com as orientações estratégicas do Governo Federal; planejar, coordenar, monitorar e avaliar os programas e projetos relacionados aos grandes eventos esportivos; prestar apoio administrativo e solicitar subsídios técnicos às demais unidades do Ministério com vistas à atuação do Conselho Nacional do Esporte - CNE; e exercer o papel de órgão setorial dos Sistemas de Pessoal Civil da Administração Federal - SIPEC, de Organização e Inovação Institucional do Governo Federal - SIORG, de Administração de Recursos de Informação e Informática - SISP, de Serviços Gerais - SISG, de Planejamento e de Orçamento Federal, de Contabilidade Federal e de Administração Financeira Federal, dentre outros, por intermédio dos Departamentos de Planejamento e Gestão Estratégica e de Gestão Interna a ela subordinada.

A **Secretaria Executiva** está estruturada com uma Chefia de Gabinete, quatro unidades administrativas e duas Representações: Assessoria Extraordinária de Coordenação dos Grandes Eventos Esportivos, Departamento de Gestão Interna, Departamento de

Planejamento e Gestão Estratégica, Departamento de Incentivos e Fomento ao Esporte, Representação Estadual no Rio de Janeiro e Representação Estadual em São Paulo.

Compete a **Assessoria Extraordinária de Coordenação dos Grandes Eventos Esportivos**: assessorar e apoiar o Secretário-Executivo no planejamento e coordenação dos grandes eventos esportivos; assessorar a Secretaria-Executiva na realização dos projetos relacionados à organização dos grandes eventos esportivos; auxiliar na integração entre órgãos públicos e privados em todas as esferas governamentais envolvidos com os grandes eventos esportivos; estruturar e coordenar o funcionamento de grupos temáticos relacionados à realização dos grandes eventos esportivos; propor e fomentar estudos, pesquisas e inovações voltados para a realização dos grandes eventos esportivos; estimular setores da indústria, comércio e serviços voltados aos grandes eventos esportivos; estimular parcerias entre entidades governamentais e agentes privados buscando garantir legados esportivos; e contribuir para assegurar a conformidade das ações às normas governamentais brasileiras e às exigências das organizações esportivas supervisoras dos eventos.

Ao **Departamento de Gestão Interna** compete: planejar, coordenar e supervisionar a execução das atividades relacionadas com os Sistemas de Administração dos Recursos de Informação e Informática, de Recursos Humanos e de Serviços Gerais, no âmbito do Ministério; desenvolver atividades de execução orçamentária e financeira; articular-se com os órgãos centrais dos Sistemas Federais, referidos no inciso I do caput, e informar e orientar os órgãos do Ministério quanto ao cumprimento das normas administrativas estabelecidas; promover e coordenar a elaboração e consolidação dos planos e programas das atividades de sua área de competência, submetendo- os à decisão superior; acompanhar e promover a avaliação de projetos e atividades; e desenvolver atividades relativas à prestação de contas.

Compete ao **Departamento de Planejamento e Gestão Estratégica** planejar, coordenar e supervisionar a execução das atividades relacionadas com os Sistemas Federais de Planejamento e de Orçamento, de Organização e Inovação Institucional, de Contabilidade, de Custos, de Administração Financeira e com a gestão de infraestrutura esportiva e paraesportiva e Gestão do Conhecimento, no âmbito do Ministério; realizar tomadas de contas dos ordenadores de despesa e demais responsáveis por bens e valores públicos e de todo aquele que der causa a perda, extravio ou outra irregularidade que resulte em dano ao Erário; promover a articulação com os órgãos centrais dos sistemas federais, referidos no inciso I do caput, e informar e orientar os órgãos do Ministério quanto ao cumprimento das normas administrativas estabelecidas; promover e coordenar a

elaboração e consolidação dos planos, projetos e programas das atividades de sua área de competência e submetê-los à decisão superior; subsidiar a formulação de planos, programas de desenvolvimento e ações voltadas à infraestrutura esportiva e paraesportiva para o fortalecimento do esporte nacional, promovendo o apoio técnico, institucional e financeiro necessários à execução e participação dos Estados, do Distrito Federal e dos Municípios; e orientar e supervisionar o planejamento e a promoção de ações intersetoriais de esporte e lazer desenvolvidas pelo Ministério do Esporte e por outros organismos da sociedade civil organizada

Ao **Departamento de Incentivo e Fomento ao Esporte** compete: acompanhar e monitorar os resultados obtidos nos projetos esportivos e paraesportivos financiados mediante incentivos fiscais previstos na Lei nº 11.438, de 29 de dezembro de 2006 - Lei de Incentivo ao Esporte; apreciar a documentação apresentada nos projetos esportivos e paraesportivos financiados mediante incentivos fiscais previstos na Lei de Incentivo ao Esporte; submeter os projetos previamente cadastrados a avaliação e aprovação da Comissão Técnica de que trata o art. 4º da Lei de Incentivo ao Esporte; estimular confederações, federações e outras entidades de caráter esportivo no aproveitamento dos incentivos fiscais ao esporte; elaborar estudos e pesquisas sobre fomento e incentivo ao esporte; zelar pelo cumprimento da legislação esportiva; executar os procedimentos técnicos e administrativos necessários ao cumprimento do disposto na Lei de Incentivo ao Esporte; e prestar suporte técnico e administrativo à Comissão Técnica da Lei de Incentivo ao Esporte.

Às **Representações Estaduais no Rio de Janeiro e em São Paulo** compete desenvolver atividades técnico-administrativas de apoio às ações do Ministério, articulando-as com as demais esferas de governo.

Com as competências acima mencionadas durante o ano de 2012 foram assumidos acordos para a realização da Copa das Confederações 2013, Copa FIFA 2014 e Olimpíadas e Paraolimpíadas 2016. Estes compromissos foram notáveis e imprimem marca de um novo tempo para o esporte e o lazer no Brasil. São responsabilidades que cumpridas, demonstrarão força do país em assumir e superar desafios. Os grandes eventos, assim como as medidas de inclusão social e de crescimento de resultados esportivos, transmitem à próxima gestão o dever de fazer muito mais do que elevar o número de medalhas, mas de assegurar a participação de um maior número de brasileiros nos benefícios resultantes do aproveitamento das perspectivas abertas.

Esta UJ tem interesse no êxito da Copa e das Olimpíadas, para que esses Grandes Eventos sejam uma oportunidade de potencialização da economia, com o aperfeiçoamento da

infraestrutura e com a demonstração do projeto da civilização brasileira de enfrentar a intolerância, valorizar a inclusão social e a diversidade, que são traços da nossa cultura, posicionando o país entre as maiores potências mundiais do esporte.

1.3 - Organograma Funcional

Secretaria Executiva

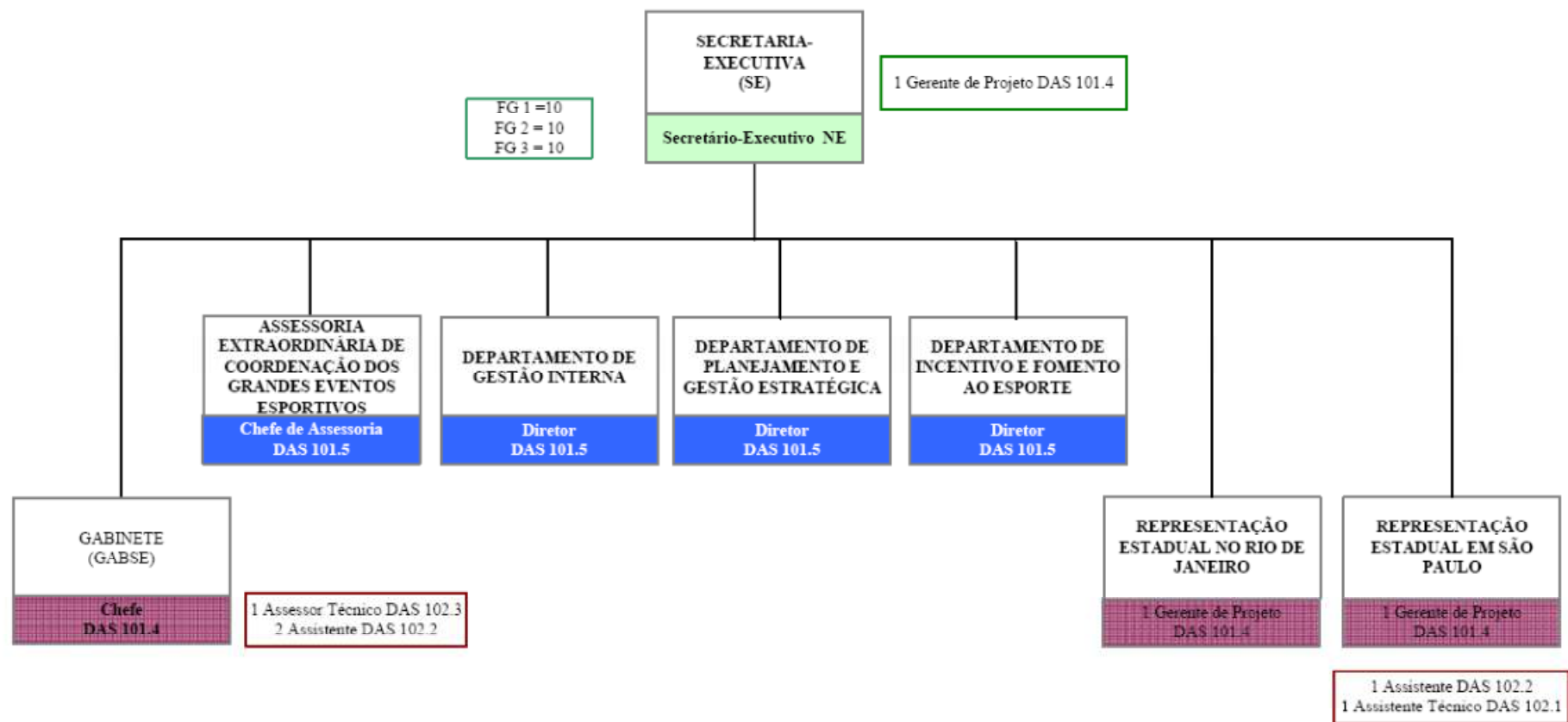

Departamento de Planejamento e Gestão Estratégica

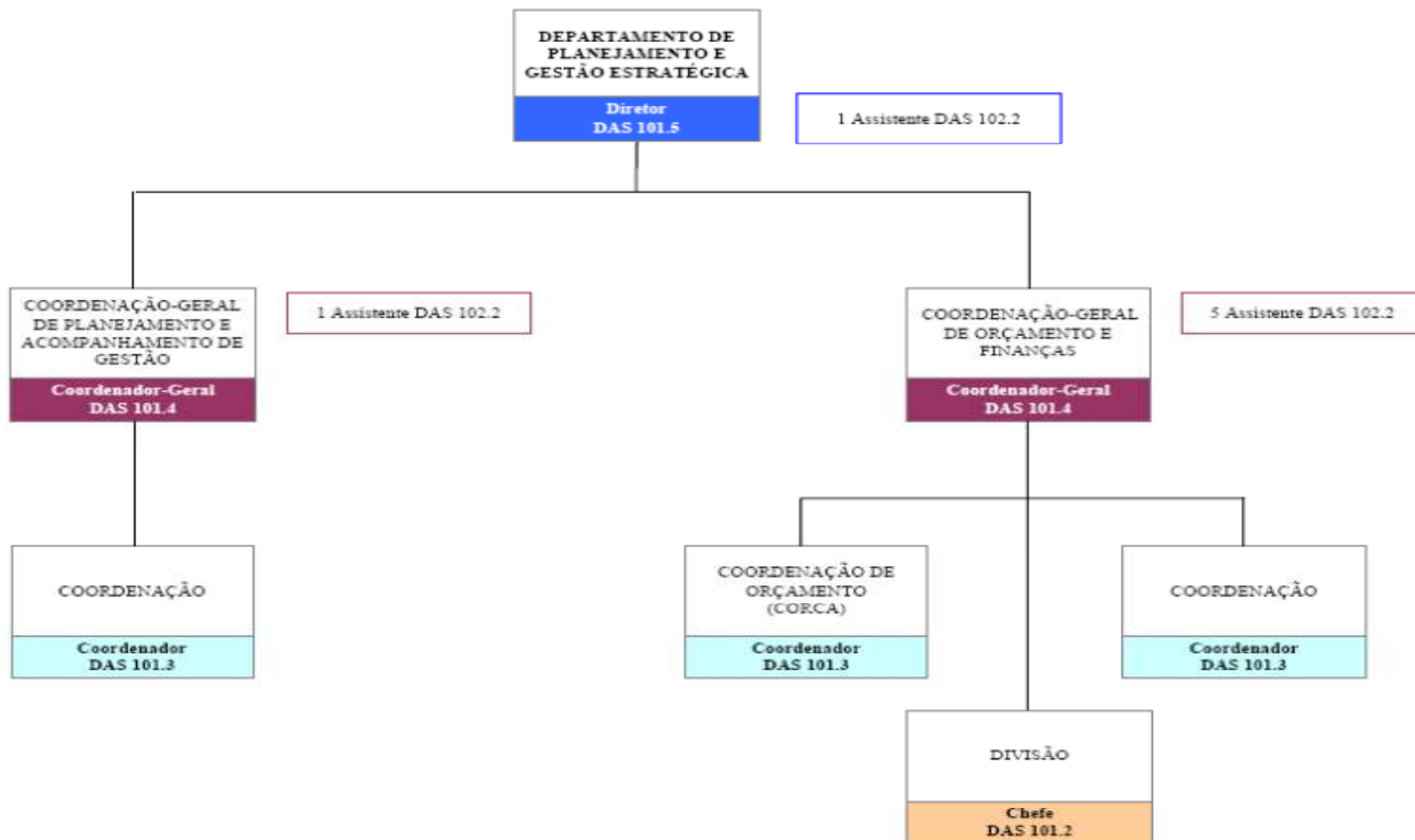

Departamento de Gestão Interna

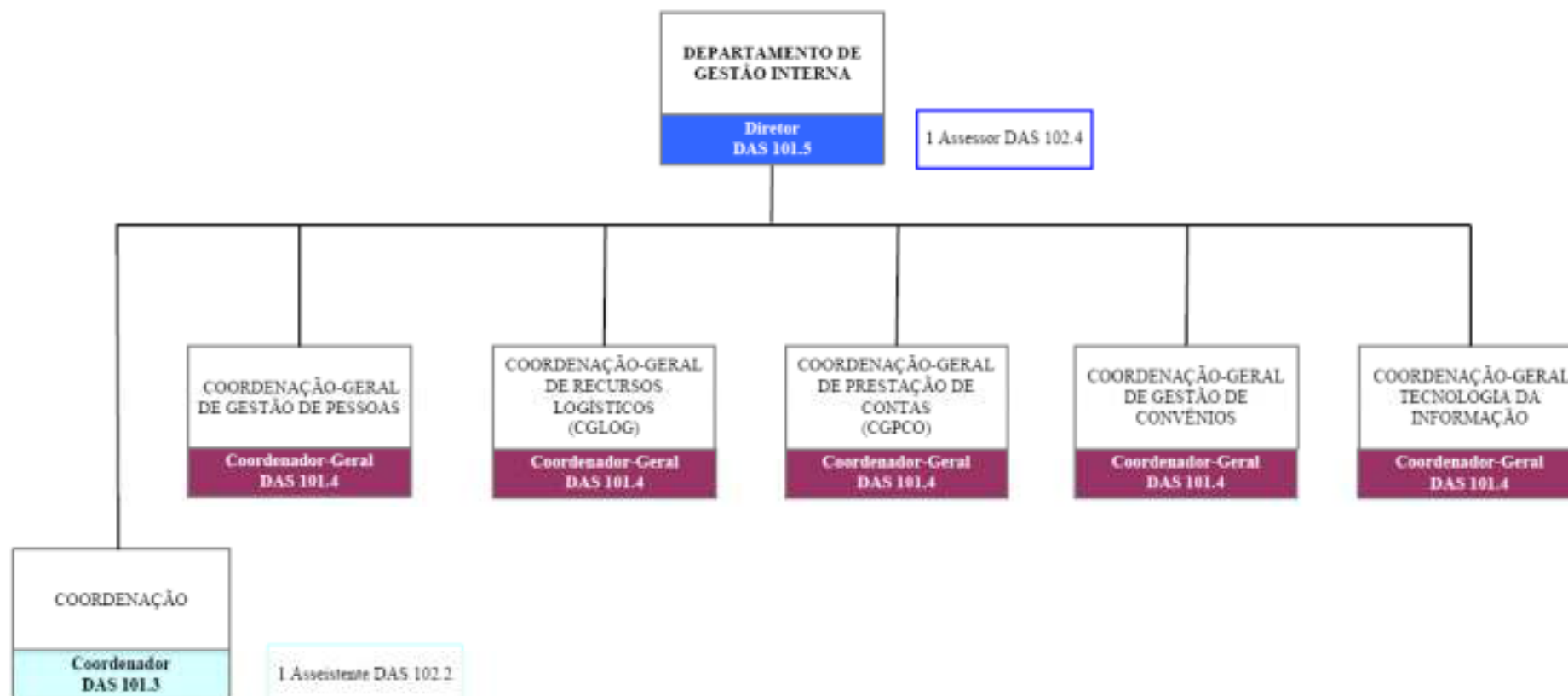

Assessoria Extraordinária de Coordenação dos Grandes Eventos Esportivos

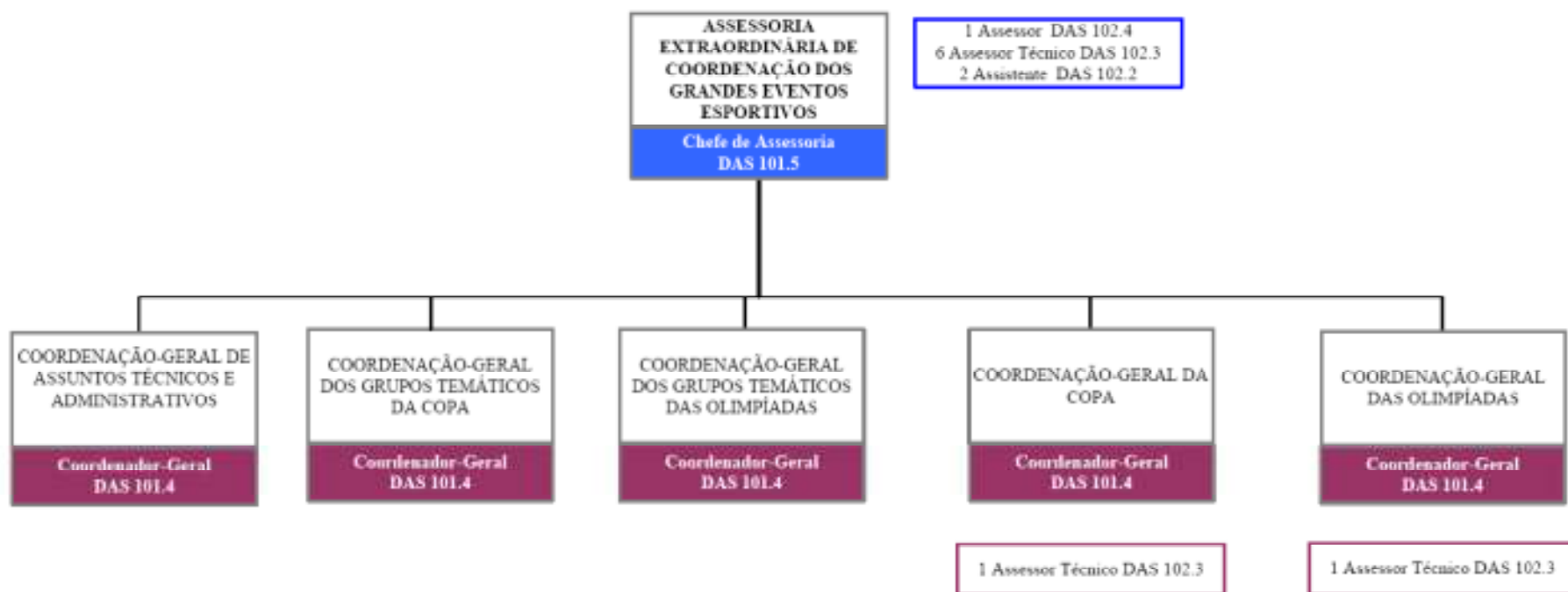

Departamento de Incentivo e Fomento ao Esporte

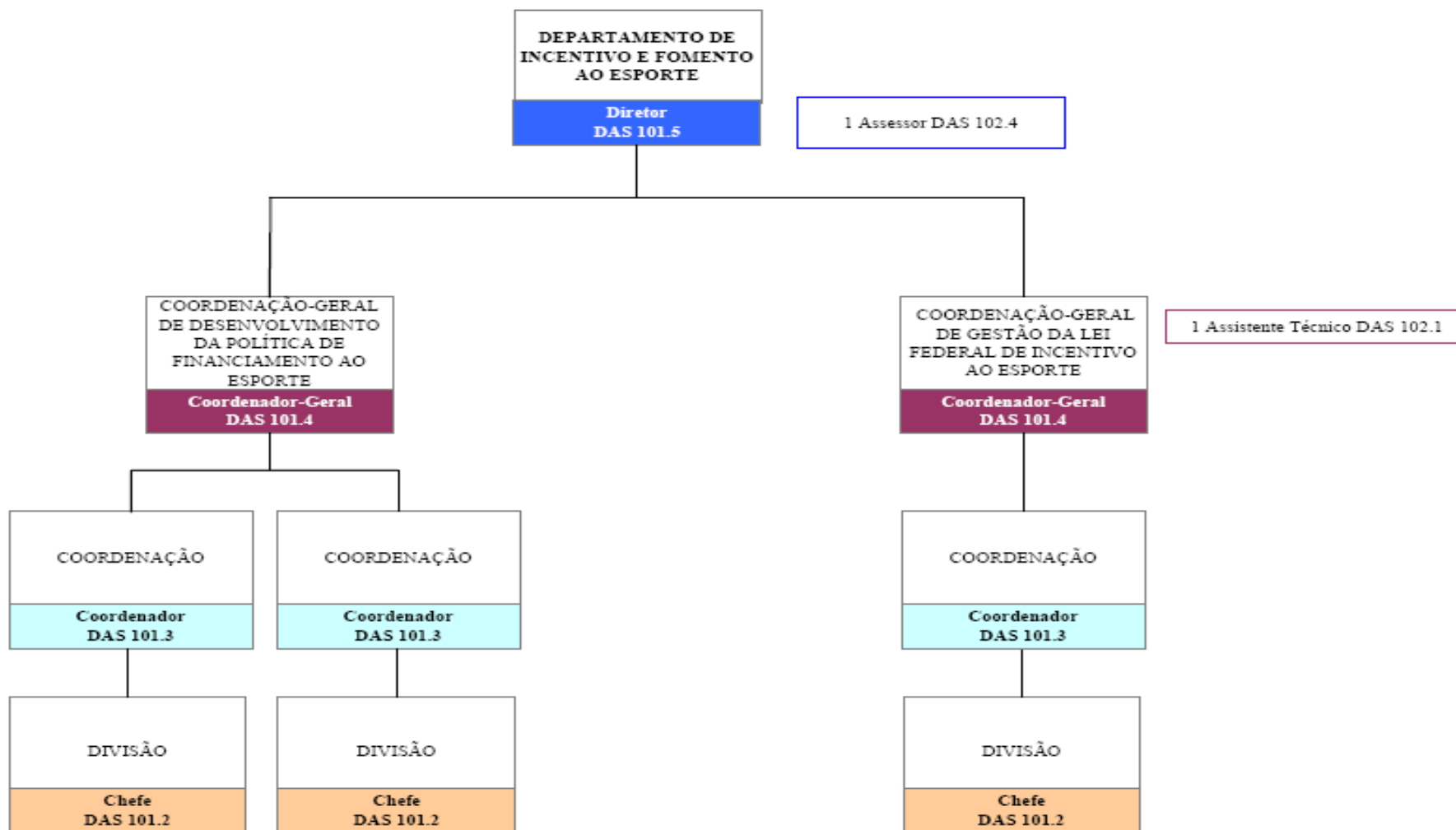

1.4 - Macroprocessos Finalísticos

1 - Relacionamento com a Sociedade - Objetiva a comunicação com o público externo, com linguagem clara e acessível, disponibilizando, com transparência, informações sobre o papel, as ações e as iniciativas da UJ, no que diz respeito aos processos administrativos, os dados orçamentários e o desempenho operacional.

2 – Melhoria da qualidade da gestão pública – Com o objetivo de aumentar os níveis de transparência e visibilidade de sua atuação, para reduzir as despesas com investimento mediante o comprometimento com a eficiência do gasto e racionalidade no uso dos recursos públicos, eliminando os desperdícios e equilibrando a composição dos gastos com ações como o Projeto Esplanada Sustentável – PES.

3 - Promoção e apoio ao controle social – Com a finalidade de gerar e tornar disponível para o cidadão, imprensa, Poder Público e demais instituições incumbidas do controle social, informações acerca da gestão pública, de forma específica, para a sociedade, por meio do Sistema de Informação ao Cidadão – SIC.

4 – Relacionamento com Órgãos Centrais – tem como objetivo manter um bom relacionamento e de cooperação institucional, gerencial, técnica com os Órgãos Centrais dos referidos Sistemas a que está vinculada, são eles: Secretaria de Orçamento Federal/MP, Secretaria de Planejamento e Investimentos/MP e Secretaria do Tesouro Nacional/MF, assim como os Órgãos de Controle, dentre outros.

1.5 - Macroprocessos de Apoio

1 - Planejamento e Gestão - Tem como objetivo gerenciar a conduta da UJ, visando o alcance de metas estratégicas estabelecidas pela direção do ME. Definirá as prioridades e responsabilidades, monitorando indicadores de desempenho com o intuito de produzir melhores resultados.

2 - Desenvolvimento Institucional – Com a finalidade de Estabelecer conjunto de mudanças qualitativas da Unidade Jurisdicionada.

3 - Logística – Com o intuito de planejar, implementar e controlar o fluxo de processos do ME, e atividades de apoio, de forma eficiente e eficaz .

4 - Gestão de Pessoas – a fim de estimular o desenvolvimento de profissionais competentes, motivados e comprometidos com a efetividade do controle externo e com a melhoria da gestão pública, bem como criar e manter ambiente de trabalho que conduza à excelência no desempenho, à plena participação e ao crescimento profissional e à qualidade de vida. Contempla também, a garantia da legalidade dos atos relativos ao pessoal, mantendo registros funcionais de forma a garantir os direitos e deveres dos servidores.

5 - Controle interno e correição – com o objetivo de tornar disponível os processos visando a coordenação do sistema do controle interno, exercida sob a supervisão da Assessoria Especial de Controle Interno – AECI.

6 - Gestão de finanças e orçamento – com o intuito de alcançar a máxima utilização tanto do limite orçamentário (limite de movimentação e empenho), quanto do limite financeiro autorizado pelo Decreto Anual de Programação Orçamentária e Financeira.

1.6 – Principais Parceiros

De acordo com os macroprocessos apresentados, os agentes externos e internos referendados contribuem positivamente para o bom desempenho da Unidade Jurisdicionada, bem como participam ativamente dos processos de demanda com

relação ao planejamento, acompanhamento, monitoramento, custos, dentre outros insumos.

**SEÇÃO IV
DESENVOLVIMENTO**

PARTE A, ITEM 2, DO ANEXO II DA DN TCU Nº 119, DE 18/1/2012

2. Planejamento Estratégico, Plano de Metas de Ações

2.1 – Planejamento das Ações da Unidade Jurisdicionada

A proximidade da realização dos grandes eventos esportivos no país estimulou um reposicionamento estratégico do Ministério do Esporte (ME), com vistas a promover a melhoria dos processos de gestão e articulação entre o cumprimento das obrigações formais desses eventos e a promoção de legados para o esporte. Os investimentos realizados nesse contexto obrigam o ministério a se preparar adequadamente para a execução de ações e coordenação de um expressivo número de parcerias com estados e municípios, empresas e demais entidades envolvidas. Dessa forma, em dezembro de 2012, foi contratada uma Instituição especializada para prestação de serviços, visando a realização de estudo que subsidie referido reposicionamento no ME, notadamente no campo dos Grandes Eventos Esportivos.

Tendo em vista ainda a necessidade de alinhamento dos procedimentos internos deste ministério às modernas práticas adotadas no país e de garantia do pleno desenvolvimento dos programas e ações planejados, o Ministério do Esporte, em 2012, direcionou esforços com vistas a iniciar o processo de elaboração do seu planejamento estratégico.

O planejamento estratégico deste ministério deverá atender ao Programa Temático – Esporte e Grandes Eventos Esportivos já que os temas assinalados como referenciais estratégicos do Plano de Reposicionamento do ME foram estruturados em oito módulos, cujas finalidades e atividades básicas envolvidas estarão em acordo com o Novo Modelo do PPA 2012-2015.

2.2 Estratégias de Atuação frente aos Objetivos Estratégicos

Quanto às medidas adotadas para resolver limitações internas, a UJ solicitou junto ao Ministério do Planejamento realização de concurso para eliminar as irregularidades quanto à utilização de mão-de-obra terceirizada em discordância com o Decreto nº 2.271/97, com a intenção de substituí-los por servidores efetivos nomeados por meio de concurso público.

A Unidade Jurisdicionada estuda um realinhamento para o próximo ano, tendo em vista mudanças com relação à Estrutura Organizacional, com a criação de outras unidades administrativas e realocação de setores bem como de competências.

O ME no ano de 2012 vislumbrou uma nova estruturação e uniformização da comunicação interna, com isso investiu na implantação de uma Solução Integrada de Apoio à Gestão e Governança Corporativa, uma ferramenta estratégica de comunicação que tem como objetivo, fornecer a este Órgão nível diferenciado de informação sobre sua estrutura, projetos e programa. Neste contexto, a ferramenta permite formar um ambiente ativo de comunicação, compartilhamento de informações, conhecimento e integração de todo o Ministério do Esporte, contribuindo diretamente para o fortalecimento e desenvolvimento da Comunicação na Instituição.

A solução encontra-se em estágio inicial de instalação, porém, a expectativa é de que a maior parte dos servidores estejam engajados no projeto no prazo máximo de seis meses.

2.3 – Execução do Plano de Metas ou de Ações

Ao fim do ano de 2012, a UJ contratou uma Instituição para um novo realinhamento estratégico, já que em particular, existe uma grande urgência em alinhar seus procedimentos internos às mais modernas práticas adotadas no país e no mundo, pois aliado ao fato de ser uma pasta recente, ressalta-se o expressivo número de grandes eventos esportivos que serão realizados até o ano de 2016.

Os vultosos investimentos que serão realizados nesse contexto obrigam o Ministério a se preparar adequadamente para não somente executar as ações que lhe são afetas, como também a coordenar um expressivo número de parcerias com estados, municípios, empresas e terceiro setor. Tal empreitada exigirá um reposicionamento estratégico de grandes proporções para que a estrutura do Ministério assegure o pleno desenvolvimento dos programas e ações já planejados, bem como a utilização dos legados, tangíveis e intangíveis, desses megaeventos por parte da população. A estrutura do ME terá que implementar os programas estabelecidos e outros em construção, de modo eficiente, garantindo a total transparência de suas ações.

As ações do Ministério devem estar alinhadas. O planejamento estratégico é uma ferramenta adequada para a execução de projetos complexos, que têm mais de um gestor e que exigem um alto nível de acompanhamento, de competência técnica e de austeridade com gastos públicos

2.4 - Indicadores

Até o momento não foi possível medir a efetividade dos principais processos da UJ, tendo em vista uma nova contratação de Instituição especializada visando à realização de Estudos que subsidie o reposicionamento estratégico do ME, notadamente no campo dos grandes eventos esportivos, contribuindo com análises prospectivas, para fortalecer a política nacional, bem como orientar as ações do ME

PARTE A, ITEM 3, DO ANEXO II DA DN TCU Nº 119, DE 18/1/2012

3 – Estrutura de Governança

QUADRO A.3.1 – AVALIAÇÃO DO SISTEMA DE CONTROLES INTERNOS DA UJ

ELEMENTOS DO SISTEMA DE CONTROLES INTERNOS A SEREM AVALIADOS	VALORES				
	1	2	3	4	5
Ambiente de Controle					
1. A alta administração percebe os controles internos como essenciais à consecução dos objetivos da unidade e dão suporte adequado ao seu funcionamento.					X
2. Os mecanismos gerais de controle instituídos pela UJ são percebidos por todos os servidores e funcionários nos diversos níveis da estrutura da unidade.				X	
3. A comunicação dentro da UJ é adequada e eficiente.				X	
4. Existe código formalizado de ética ou de conduta.			X		
5. Os procedimentos e as instruções operacionais são padronizados e estão postos em documentos formais.					X
6. Há mecanismos que garantem ou incentivam a participação dos funcionários e servidores dos diversos níveis da estrutura da UJ na elaboração dos procedimentos, das instruções operacionais ou código de ética ou conduta.					X
7. As delegações de autoridade e competência são acompanhadas de definições claras das responsabilidades.					X
8. Existe adequada segregação de funções nos processos e atividades da competência da UJ.					X
9. Os controles internos adotados contribuem para a consecução dos resultados planejados pela UJ.				X	
Avaliação de Risco					
10. Os objetivos e metas da unidade jurisdicionada estão formalizados.				X	
11. Há clara identificação dos processos críticos para a consecução dos objetivos e metas da unidade.				X	
12. É prática da unidade o diagnóstico dos riscos (de origem interna ou externa) envolvidos nos seus processos estratégicos, bem como a identificação da probabilidade de ocorrência desses riscos e a conseqüente adoção de medidas para mitigá-los.				X	
13. É prática da unidade a definição de níveis de riscos operacionais, de informações e de conformidade que podem ser assumidos pelos diversos níveis da gestão.				X	
14. A avaliação de riscos é feita de forma contínua, de modo a identificar mudanças no perfil de risco da UJ ocasionadas por transformações nos ambientes interno e externo.				X	
15. Os riscos identificados são mensurados e classificados de modo a serem tratados em uma escala de prioridades e a gerar informações úteis à tomada de decisão.			X		
16. Não há ocorrência de fraudes e perdas que sejam decorrentes de fragilidades nos processos internos da unidade.				X	
17. Na ocorrência de fraudes e desvios, é prática da unidade instaurar sindicância para apurar responsabilidades e exigir eventuais ressarcimentos.					X
18. Há norma ou regulamento para as atividades de guarda, estoque e inventário de bens e valores de responsabilidade da unidade.					X
Procedimentos de Controle					
19. Existem políticas e ações, de natureza preventiva ou de detecção, para diminuir os riscos e alcançar os objetivos da UJ, claramente estabelecidas.				X	
20. As atividades de controle adotadas pela UJ são apropriadas e funcionam consistentemente de acordo com um plano de longo prazo.				X	
21. As atividades de controle adotadas pela UJ possuem custo apropriado ao nível de benefícios que possam derivar de sua aplicação.			X		

22. As atividades de controle adotadas pela UJ são abrangentes e razoáveis e estão diretamente relacionadas com os objetivos de controle.					X
Informação e Comunicação	1	2	3	4	5
23. A informação relevante para UJ é devidamente identificada, documentada, armazenada e comunicada tempestivamente às pessoas adequadas.				X	
24. As informações consideradas relevantes pela UJ são dotadas de qualidade suficiente para permitir ao gestor tomar as decisões apropriadas.				X	
25. A informação disponível para as unidades internas e pessoas da UJ é apropriada, tempestiva, atual, precisa e acessível.				X	
26. A Informação divulgada internamente atende às expectativas dos diversos grupos e indivíduos da UJ, contribuindo para a execução das responsabilidades de forma eficaz.				X	
27. A comunicação das informações perpassa todos os níveis hierárquicos da UJ, em todas as direções, por todos os seus componentes e por toda a sua estrutura.				X	
Monitoramento	1	2	3	4	5
28. O sistema de controle interno da UJ é constantemente monitorado para avaliar sua validade e qualidade ao longo do tempo.				X	
29. O sistema de controle interno da UJ tem sido considerado adequado e efetivo pelas avaliações sofridas.				X	
30. O sistema de controle interno da UJ tem contribuído para a melhoria de seu desempenho.				X	

Análise Crítica:

Os mecanismos de controle da UJ são percebidos, pelos dirigentes do Ministério, como um dos quesitos essenciais para a condução dos processos de gestão, na execução das políticas públicas de esporte. Para tal, têm proporcionado suporte para garantir a participação e os devidos controles necessários às boas práticas de gestão. Porém, por ser um Ministério jovem e com estrutura enxuta, com atribuições cada vez mais densas – devido às responsabilidades assumidas com os grandes eventos esportivos e a robustez dos programas esportivos de inclusão social – enfrenta o desafio de aperfeiçoar cada vez mais os instrumentos próprios de controle interno. Tal esforço quer superar algumas limitações encontradas na praxe administrativa, tais como a necessidade capacitação de servidores, bem como de intensificar a comunicação corporativa, de forma permanente e contínua, para todos os níveis hierárquicos, para o qual, possuímos instrumentos adequados de tecnologia de informação. Embora as normas, procedimentos padrões e processos operacionais formalizados, requeiram um maior domínio pelos servidores.

A valorização da participação dos servidores na elaboração dos procedimentos e instruções operacionais tem agilizado o fluxo operacional e tornado os processos mais eficazes, e contribuído para mitigar as impropriedades e assim, elevar o padrão de controle da UJ. Dessa forma, possibilita que os controles internos adotados, possam favorecer a consecução dos resultados planejados.

Os objetivos e metas da UJ estão formalizados no âmbito do aparato normativo em consonância com as diretrizes e princípios da política nacional do esporte. Há um esforço para o aprimoramento das referências estratégicas que buscam identificar e avaliar os riscos diante de mudanças advindas de alterações nos âmbitos interno e externo. Para tal, as atividades de controle adotadas pela UJ possuem custo elevado para garantir sua eficácia, porém os resultados têm sido significativos diante dos benefícios promovidos. Posto que o processo de conhecimento, capacitação e monitoramento dos envolvidos, exige investimentos e grande mobilização dos diversos níveis hierárquicos da UJ para assegurar, ao gestor, a qualidade e segurança necessárias aos processos de tomada de decisões adequadas.

Escala de valores da Avaliação:

- (1) **Totalmente inválida:** Significa que o conteúdo da afirmativa é integralmente **não observado** no contexto da UJ.
- (2) **Parcialmente inválida:** Significa que o conteúdo da afirmativa é **parcialmente observado** no contexto da UJ, porém, **em sua minoria**.
- (3) **Neutra:** Significa que **não há como avaliar** se o conteúdo da afirmativa é ou não observado no contexto da UJ.
- (4) **Parcialmente válida:** Significa que o conteúdo da afirmativa é **parcialmente observado** no contexto da UJ, porém, **em sua maioria**.
- (5) **Totalmente válido.** Significa que o conteúdo da afirmativa é integralmente **observado** no contexto da UJ.

3.3 – Remuneração Paga a Administradores

A UJ não tem política de remuneração a administradores de empresas estatais.

3.4 – Sistema de Correição

A UJ não está indicada para apresentação das informações, tendo em vista que o sistema de correição está vinculado ao Gabinete do Ministro.

3.5 – Cumprimento pela Instância de correição da Portaria nº 1.043/2007 da CGU

A UJ não está indicada para apresentação das informações, tendo em vista que o sistema de correição está vinculado ao Gabinete do Ministro.

SEÇÃO V**RESULTADOS E CONCLUSÕES****PARTE A, ITEM 4, DO ANEXO II DA DN TCU Nº 119, DE 18/1/2012****4.1 – Informações sobre Programas do PPA de Responsabilidade da UJ****QUADRO A.4.1 – PROGRAMA DE GOVERNO CONSTANTE DO PPA – TEMÁTICO**

Identificação do Programa de Governo				
Código Programa	2035			
Título	Esporte e Grandes Eventos Esportivos			
Órgão Responsável	Ministério do Esporte			
Fontes de Recursos (PPA e LOA) (em R\$ 1,00)				
Fontes de Recursos	Valores do Exercício 2012		a) Valor Remanescente (d – e)	
	e) Previsto no PPA	f) Fixado na LOA		
a) Orçamento Fiscal e da Seguridade Social	2.281.884.000,00	2.278.383.576,00	6.645.457.424,00	
b) Outras Fontes	1.626.803.000,00			
c) Subtotais (a + b)	3.908.687.000,00	2.278.383.576,00		
d) Valor Global Previsto no PPA	8.923.841.000,00			
Execução Orçamentária e Financeira do Programa (em R\$ 1,00)				
Despesa Empenhada	Despesa Liquidada	Restos a Pagar		Valores Pagos
		Processados	Não Processados	
1.025.957.177,10	170.449.194,94	10.432.457,54	855.507.982,16	160.016.737,40
Objetivos Relacionados ao Programa				
Código	Descrição	Órgão ou Unidade Responsável Pelo Gerenciamento		
0669	Ampliar e qualificar o acesso da população ao esporte e ao lazer, por meio de articulações intersetoriais,	Secretaria Nacional de Esporte, Educação, Lazer e Inclusão Social.		

	promovendo a cidadania, a inclusão social e a qualidade de vida.	
0676	Elevar o Brasil á condição de potência esportiva mundialmente reconhecida, com apoio à preparação de atletas, equipes e profissionais, da base a excelência esportiva, com estímulo à pesquisa e inovação tecnológica, qualificação da gestão, melhoria e articulação das estruturas, com segurança e conforto nos espetáculos, fomentando a dimensão econômica.	Secretaria Nacional de esporte de Alto Rendimento e Secretaria Nacional de Futebol e Defesa dos Direitos do Torcedor.
0686	Coordenar, monitorar e fomentar os esforços governamentais de preparação e realização da Copa do Mundo - FIFA 2014 e eventos a ela relacionados.	Secretaria-Executiva.
0687	Coordenar e integrar a atuação governamental na preparação, promoção e realização dos Jogos Olímpicos e Paraolímpicos Rio 2016, considerando a geração e ampliação do legado esportivo, social e urbano, bem como implantar a infraestrutura esportiva necessária.	Secretaria Nacional de esporte de Alto Rendimento.

Análise Crítica

A Unidade concentrou seus esforços para cumprir as metas estabelecidas no PPA, e obteve resultados significativos, em vários aspectos – educacional, inclusão social, alto rendimento, saúde, proteção social, e esporte e lazer.

Para tal, no âmbito do Esporte Educacional, o Programa Segundo Tempo (PST), beneficiou cerca de 2,1 milhões de crianças e jovens distribuídos em 5.239 núcleos, 7.451 escolas, 26 estados, distrito federal, e mais de mil municípios. A parceria com o MEC, que confere garantia estruturante ao PST, no contexto do Programa Mais Educação, possibilitou que 1,6 milhões de crianças e jovens fossem beneficiados.

Apesar do alcance de um número expressivo de beneficiados do Segundo Tempo no Mais Educação, foram apresentados alguns problemas na gestão intersetorial do Programa, uma vez que a previsão de encerramento da adesão das escolas ao Mais Educação, previsto pelo MEC, era fevereiro de 2012, e a mesma ocorreu durante todo o exercício, impactando o cumprimento das responsabilidades deste Ministério quanto à armazenagem e distribuição dos materiais esportivos e ao cronograma de capacitação dos profissionais envolvidos.

Por fim, embora obtendo resultados qualitativos, cabe destacar que, conforme programação da meta 2012-2015, foi atingido 49,7% do crescimento previsto para 2012, de beneficiados. Assim, não houve o avanço desejado no sentido do cumprimento da meta estabelecida, que só poderá ser contornada e reequilibrada com a

liberação integral dos recursos orçamentários e financeiros previstos na PLOA e o crescimento gradual dos mesmos nos exercícios seguintes.

Quanto aos projetos esportivos de legado social dos Grandes Eventos, é inquestionável que os programas já desenvolvidos no âmbito do Ministério, como o Segundo Tempo e o Esporte e Lazer da Cidade, já são efetivos legados sociais. Entretanto, considerando toda a concretude dos grandes eventos, o desafio é incorporar, de forma mais incisiva, o aparato constituído neste período no país, de forma a potencializar, em via de mão dupla, o processo de rendimento esportivo e o processo de inclusão pelo esporte.

No âmbito da meta criar projetos de esporte e atividade física que contribuam coma promoção da saúde e da qualidade de vida da população, com atenção especial aos idosos nos espaços e equipamentos públicos de esporte e lazer nas 27 capitais e 553 municípios, o Vida Saudável foi considerado um tipo de núcleo do PELC, e em 2012 foi passou a ser um importante programa social, atendendo especificamente a adultos com idade a partir de 45 anos e idosos. Cabe ressaltar que este esforço está sintonizado com a tendência de aumento da longevidade do brasileiro, segundo apurações do Instituto Brasileiro de Geografia e Estatística (IBGE).

No Vida Saudável, no que diz respeito à execução orçamentária do exercício, foram tramitadas 31 parcerias com 28 Prefeituras e 3 Entidades Federais, assim distribuídas: 2 municípios com mais de 100 mil habitantes, com a estimativa de atendimento a 4.400 beneficiados em atividades diretas e indiretas; 3 entidades federais, com a estimativa de atendimento a 22.000 beneficiados em atividades diretas e indiretas, e 26 municípios com menos de 100 mil habitantes, com a estimativa de atendimento a 56.100 beneficiados em atividades diretas e indiretas.

Quanto aos Fundamentos Pedagógicos do Programa Segundo Tempo, já contemplam o capítulo “Corpo, Gênero e Sexualidade – Educando para a diversidade”, orientando quanto à aplicação da proposta de promover a inclusão social com foco inclusivo nas questões de gênero e raça/etnia.

Em relação a meta apoiar 100% das modalidades esportivas dos Programas Olímpico e Paraolímpico, visando à preparação para Rio 2016, das 58 modalidades que compõe os Programas Olímpicos e Paraolímpicos, o ME conseguiu atender a mais de 79,31%. Seu atingimento não foi maior devido a fatores alheios à vontade desta pasta e

que causaram impedimentos legais, tais como inadimplência de entidades, problemas no encaminhamento de documentos, dentre outros.

Os esforços do ME visando o atingimento pleno da meta basearam-se em diversas atividades, tais como parcerias com os comitês olímpico e paraolímpico nacionais, federações e confederações esportivas; formalização de convênios com governos municipais, estaduais, universidades; repasses de recursos a outros órgãos da administração pública que também coordenam o esporte de alto rendimento nacional, como o Ministério da Defesa por meio da Comissão Desportiva Militar do Brasil, apoio a realização de eventos, apoio a clubes esportivos, dentre outros.

Com relação ao controle de acesso e monitoramento dos estádios de futebol, houve mudança de estratégia no Ministério do Esporte com o cancelamento do projeto original que previa a instalação de sistemas nos estádios brasileiros. Em substituição, encontra-se em desenvolvimento novo projeto objetivando a elaboração de estudos de novos procedimentos para o aprimoramento dos laudos técnicos, exigido pelo Decreto nº 6.795 que regulamenta o artigo 23 do estatuto do Torcedor, e a classificação dos estádios de futebol conforme suas condições de segurança e conforto. Estes estudos objetivam a aferição das condições de segurança, conforto, acessibilidade e higiene nos estádios brasileiros, a partir da análise estatística dos dados e laudos técnicos emitidos na forma da regulamentação da Portaria ME nº 238/2010, e de informações obtidas em visitas técnicas a 152 estádios de futebol.

O Programa Bolsa Atleta atendeu a 4.213 atletas. Este número corresponde à totalidade de inscrições que preenchiam aos requisitos necessários, cabendo informar que os atletas que não foram contemplados são aqueles não que não entregaram a documentação necessária em tempo hábil. Ressaltamos ainda, que estes foram comunicados por meio de correspondências eletrônicas sobre as pendências, pois apesar das limitações, esta pasta procura orientar os candidatos sobre os procedimentos necessários para atendimento do pleito.

A meta estimular a formação de atletas e árbitros em parceria com os clubes esportivos e entidades representativas de árbitros, apresentou resultados em suas diversas modalidades, estimulou, e apoiou a formação de atletas e árbitros, promovendo a participação de atletas, técnicos, dirigentes, professores de educação e gestores esportivos em cursos, seminários, congressos, intercâmbios científicos tecnológicos e esportivos dentre outros tipos de transmissão de conhecimento.

Quanto aos Centros de Treinamento a pasta está traçando iniciativas de integração e alinhamento dos Centros, de forma a estruturar a Rede Nacional de Treinamento para o esporte de alto rendimento.

O programa Brasil Voluntário, com o escopo de oferecer suporte ao programa de voluntariado da FIFA definiu como meta inicial a mobilização e formação de 7 mil voluntários para atuarem na Copa das Confederações, como evento teste preparatório para a Copa do Mundo FIFA 2014, cuja meta de mobilização foi definida em 50 mil voluntários.

Com o objetivo de apresentar excelência em Governança na preparação do país para a Copa do Mundo de 2014 e considerando a interdependência de Partes Interessadas, foram criados os seguintes agrupamentos em células organizacionais, para fins de planejamento e execução: Comitê Gestor da Copa – CGCOPA, Grupo Executivo da Copa – GECOPA, e Comitê de Responsabilidades. São esses representantes que têm a função e o compromisso de apontar os responsáveis da ação a ser monitorada pelo governo federal, que por sua vez deverão alimentar o Sistema de Monitoramento da Copa (SMC) com informações.

Para implementar conjuntamente com os demais órgãos do Governo Federal, 100% do Plano para promoção dos interesses estratégicos do país como sede do evento, o ME selecionou projetos para integrarem a Programação Oficial do Governo Federal na Promoção do Brasil pela realização da Copa do Mundo FIFA de 2014. Os projetos foram selecionados conforme a aderência a três eixos previamente definidos: negócio, turismo e sócio-cultural. A seleção contemplou um total de 96 (noventa e seis) projetos, que receberam chancela certificadora de sua condição de integrantes da Programação Oficial do Governo Federal para a Promoção do Brasil pela Copa do Mundo FIFA de 2014.

O Governo Federal realizou análise contínua dos empreendimentos da Copa do Mundo com os Governos Locais, para auxiliar nas decisões relativas à atualização ou revisão da Matriz de Responsabilidades. Uma das etapas do monitoramento da Matriz de Responsabilidades é a reunião presencial com representantes das cidades-sede, quando são atualizadas as datas, valores e debatidos os resultados de ações, restrições e providências para a conclusão tempestiva das obras, esse conjunto de informações é parte integrante do Balanço das Ações do Governo Brasileiro para a Copa 2014. Os Balanços são publicados periodicamente no Portal da Copa (www.copa2014.gov.br),

sendo o IV Balanço o mais atual, o qual foi disponibilizado em 26 de dezembro de 2012.

Com o objetivo de garantir a eficiente atuação governamental na preparação, promoção e realização dos Jogos Olímpicos e Paraolímpicos Rio 2016, o Ministério do Esporte, estabeleceu a criação de várias células, considerando a necessidade de atender a um alto número de demandas de infraestrutura e investimentos em equipamentos voltados a realização dos Jogos Olímpicos e Paraolímpicos Rio 2016. Essas ações estão agregando um alto potencial de estrutura operacional para o acompanhamento das obras, e para que sejam realizadas dentro dos prazos previstos.

Com relação à meta implantar e modernizar a infraestrutura esportiva necessária à realização dos Jogos Rio 2016 e identificar, fomentar e desenvolver ações e medidas que contribuam para a geração e ampliação de legado esportivo durante o exercício 2012, vários projetos foram analisados e tiveram suas execuções autorizadas, por meio de assinatura de termos de cooperação, contratos de repasse, convênios a entes federais, estaduais e municipais. Várias modalidades iniciaram suas implantações em diversos lugares o País.

4.1.2 – INFORMAÇÕES SOBRE OBJETIVOS VINCULADOS A PROGRAMAS TEMÁTICOS DE RESPONSABILIDADE DA UJ

QUADRO A.4.2 – OBJETIVOS DE PROGRAMA TEMÁTICO DE RESPONSABILIDADE DA UJ

Identificação do Objetivo						
Código	0686					
Descrição	Coordenar, monitorar e fomentar os esforços governamentais de preparação e realização da Copa do Mundo - FIFA 2014 e eventos a ela relacionados.					
Programa	Esporte e Grandes Eventos Esportivos					
Órgão Responsável	Secretaria- Executiva					
Execução Orçamentária e Financeira do Objetivo (em R\$ 1,00)						
Dotação		Despesa		Restos a Pagar		Valores Pagos
Inicial	Final	Empenhada	Liquidada	Processados	Não Processados	
225.813.999,00	312.849.058,00	52.683.198,22	11.966.290,01	58.600,58	40.716.908,21	11.907.689,43
Metas do Exercício						
Ordem	Descrição	Unidade de Medida	Meta Física		Meta Financeira	
			Prevista	Realizada	Prevista	Realizada

Análise Crítica

No contexto da preparação e organização da Copa do Mundo FIFA 2014, o ME atuou enquanto Coordenador do Comitê Gestor do Governo Brasileiro para a Copa – CGCOPA e do Grupo Executivo da Copa do Mundo FIFA 2014 – GECOPA, priorizando o monitoramento da execução dos empreendimentos apontados na Matriz de Responsabilidades – mobilidade urbana, arenas, portos, aeroportos, telecomunicações, turismo e segurança –, bem como o planejamento das ações realizadas em conjunto com as cidades-sede, entes governamentais e agentes privados envolvidos no evento.

O Plano Estratégico das Ações do Governo Brasileiro para a realização da Copa foi ampliado para além dos três ciclos iniciais de planejamento - infraestrutura, serviços e planos operacionais -, com a concessão de novas dimensões, visando aproveitar ao máximo o potencial de desenvolvimento propiciado ao País pela realização do evento.

Na esfera de atuação governamental, realizaram-se investimentos públicos e privados para viabilizar a infraestrutura, serviços e operações essenciais para a realização do evento, quais sejam, os três ciclos de planejamento das ações prioritárias para a Copa incorporadas à Matriz de Responsabilidades dos Governos Federal, Estadual e Municipal.

Para além dos investimentos, têm-se as iniciativas de políticas públicas, que potencializam a aceleração, integração e consolidação de ações de curto e médio prazo, compondo os legados econômicos, educacionais, sociais e culturais da Copa no País.

No âmbito do PPA 2012-2015, as Metas vinculadas aos Objetivos do Programa Temático, quando quantitativas, apresentam valores que foram fixados para 2015. Portanto, neste quadro o bloco “Metas do Exercício” não pode ser preenchido porque é inconsistente com a concepção do referido PPA.

4.1.3 – INFORMAÇÕES SOBRE INICIATIVAS VINCULADAS A PROGRAMAS TEMÁTICOS DE RESPONSABILIDADE DA UJ

QUADRO A.4.3 – INICIATIVAS DE PROGRAMA TEMÁTICO DE RESPONSABILIDADE DA UJ

Identificação da Iniciativa						
Código	02LO					
Descrição	Garantir a realização e o monitoramento de todas as ações definidas pela estrutura de governança da Copa do Mundo FIFA 2014, a partir da Matriz de Responsabilidades e Câmaras Temáticas, contemplando os legados do evento.					
Objetivo	0686 - Coordenar, monitorar e fomentar os esforços governamentais de preparação e realização da Copa do Mundo - FIFA 2014 e eventos a ela relacionados.					
Órgão ou Unidade Responsável	Secretaria-Executiva					
Execução Orçamentária e Financeira da Iniciativa (em R\$ 1,00)						
Dotação		Despesa		Restos a Pagar		Valores Pagos
Inicial	Final	Empenhada	Liquidada	Processados	Não Processados	
225.813.999,00	312.849.058,00	52.683.198,22	11.966.290,01	225.813.999,00	312.849.058,00	52.683.198,22
Metas do Exercício Para a Iniciativa						
Ordem	Descrição	Unidade de Medida	Meta Física		Meta Financeira	
			Prevista	Realizada	Prevista	Realizada

Análise Crítica

Cabe ressaltar que o bloco “Metas do Exercício Para Iniciativa” fica prejudicado, tendo em vista que, no contexto do PPA 2012-2015, não há metas vinculadas a Iniciativas.

No contexto da preparação e organização da Copa do Mundo FIFA 2014, o Ministério do Esporte atuou enquanto coordenador do Comitê Gestor do Governo Brasileiro para a Copa – CGCOPA e do Grupo Executivo da Copa do Mundo FIFA 2014 – GECOPA, priorizando o monitoramento da execução dos empreendimentos apontados na Matriz de responsabilidades, bem como o planejamento das ações realizadas em conjunto com as cidades-sede, entes governamentais e agentes privados envolvidos no evento.

A partir de então, o Plano Estratégico das Ações do Governo Brasileiro para a realização da Copa foi ampliado para além dos três ciclos iniciais de planejamento - infraestrutura, serviços e planos operacionais -, com a concessão de novas dimensões, visando aproveitar ao máximo o potencial de desenvolvimento propiciado ao País pela realização do evento. Na esfera de atuação governamental, realizaram-se investimentos públicos e privados para viabilizar a infraestrutura, serviços e operações essenciais para a realização do evento, quais sejam, os três ciclos de planejamento das ações prioritárias para a Copa incorporadas à Matriz de Responsabilidades dos Governos Federal, Estadual e Municipal. Além dos investimentos, têm-se as iniciativas de políticas públicas, que potencializam a aceleração, integração e consolidação de ações de curto e médio prazo, compondo os legados econômicos, educacionais, sociais e culturais da Copa no País.

QUADRO A.4.3 – INICIATIVAS DE PROGRAMA TEMÁTICO DE RESPONSABILIDADE DA UJ

Identificação da Iniciativa						
Código	0212					
Descrição	Implantação de espaços e equipamentos de esporte e de lazer, garantindo políticas de acessibilidade, gestão e manutenção da infraestrutura (praças da Juventude, academias ao ar livre, quadras, ginásios)					
Objetivo	0669 - Ampliar e qualificar o acesso da população ao esporte e ao lazer, por meio de articulações intersetoriais, promovendo a cidadania, a inclusão social e a qualidade de vida.					
Órgão ou Unidade Responsável	Secretaria-Executiva					
Execução Orçamentária e Financeira da Iniciativa (em R\$ 1,00)						
Dotação		Despesa		Restos a Pagar		Valores Pagos
Inicial	Final	Empenhada	Liquidada	Processados	Não Processados	
990.154.791,00	995.752.969,00	479.627.322,23	2.998.473,64	0,00	476.628.848,59	2.998.473,64

Metas do Exercício Para a Iniciativa						
Ordem	Descrição	Unidade de Medida	Meta Física		Meta Financeira	
			Prevista	Realizada	Prevista	Realizada

Análise Crítica

O investimento em infraestrutura esportiva faz parte de um movimento de fortalecimento do esporte no país, que culmina com a realização de megaeventos esportivos, Copa do Mundo FIFA 2014 e os Jogos Olímpicos e Paraolímpicos de 2016. O objetivo é deixar como legado para a população brasileira uma grande oferta de equipamentos públicos de esporte e lazer. Dessa forma, o ME empenha-se em qualificar seus programas e ações, garantir infraestrutura adequada, financiamento e a constante participação e controle social, bem como produzir conhecimento e condições favoráveis para tornar o esporte fator de desenvolvimento humano.

Cabe ressaltar que o bloco “Metas do Exercício Para Iniciativa” fica prejudicado, tendo em vista que, no contexto do PPA 2012-2015, não há metas vinculadas a Iniciativas.

4.1.4 – INFORMAÇÕES SOBRE AÇÕES DE PROGRAMAS TEMÁTICOS DE RESPONSABILIDADE DA UJ

QUADRO A.4.4 – AÇÕES VINCULADAS A PROGRAMA TEMÁTICO DE RESPONSABILIDADE DA UJ

Identificação da Ação						
Código	20DB					
Descrição	Apoio à Realização da Copa do Mundo FIFA 2014					
Iniciativa	02LO – Garantir a realização e o monitoramento de todas as ações definidas pela estrutura de governança da Copa do Mundo FIFA 2014, a partir da Matriz de Responsabilidades e Câmaras Temáticas, contemplando os legados do evento.					
Unidade Responsável	Secretaria-Executiva					
Unidade Orçamentária	51101 Ministério do Esporte					
Execução Orçamentária e Financeira da Ação (em R\$ 1,00)						
Dotação		Despesa		Restos a Pagar		Valores Pagos
Inicial	Final	Empenhada	Liquidada	Processados	Não Processados	
225.813.999,00	312.849.058,00	52.683.198,22	11.966.290,01	58.600,58	40.716.908,21	11.907.689,43
Metas do Exercício Para a Ação						
Ordem	Descrição	Unidade de Medida	Meta Física		Meta Financeira	
			Prevista	Realizada	Prevista	Realizada
01	Iniciativa Apoiada	unidade	9	20	312.849.058,00	11.966.290,01

Análise Crítica

Após estudos e mapeamentos específicos, referentes à demandas encaminhadas pelos proponentes, previamente selecionados pela FIFA e o Comitê Organizador Local, o Governo Federal, por meio do Ministério do Esporte, no intuito proceder às melhorias necessárias para a preparação dos Centros de Treinamento de Seleções e Campos Oficiais de Treinamento de Seleções públicos para a Copa das Confederações FIFA de 2013 e Copa do Mundo FIFA de 2014, o Ministério do Esporte formalizou, por meio da Caixa Econômica Federal 20 (vinte) contratos de repasse com instituições públicas em 13 (treze) Estados Brasileiros, proporcionando, desta forma, o início dos empreendimentos alusivos aos Centros de Treinamento.

Destaca-se, todavia, que em decorrência das ações inaugurais relativas às iniciativas supra mencionadas, a fim de atender as exigências necessárias da FIFA para os Centros de Treinamento e Campos Oficiais de Treinamento de Seleções, o Ministério do Esporte, no ano de 2013, aportará recursos, tendo como foco a complementação dos empreendimentos iniciados.

Os referidos contratos de repasse foram firmados em dezembro/2012, estando, portanto, em fase de procedimentos administrativos internos (estudos preliminares, processos licitatórios, contratações e demais ações pertinentes), bem como com status de “Cláusula Suspensiva”, impedindo, portanto a liberação dos repasses, não sendo possível, dessa maneira, avaliar os impactos resultantes das iniciativas apoiadas.

Em decorrência da seleção dos Centros de Treinamento de Seleções e Campos Oficiais de Treinamento de Seleções públicos para a Copa das Confederações FIFA de 2013 e Copa do Mundo FIFA de 2014 promovida pela FIFA e o Comitê Organizador Local, houve a superação da meta inicialmente estabelecida, no que tange às iniciativas apoiadas para a referida ação, e conseqüentemente a formalização de 20 (vinte) contratos de repasse, visando às melhorias necessárias para a preparação dos centros e campos de treinamentos.

Dentro deste contexto o limite orçamentário tornou-se insuficiente para o atendimento integral das iniciativas apoiadas, restando, portanto, o desmembramento dos repasses dos recursos.

Desta forma, os empenhos realizados para os contratos de repasse em comento, referentes ao ano de 2012, tiveram como escopo inicial o atendimento às demandas de reformas básicas estruturais, tais como as “macro áreas” a seguir elencadas: (a) Canteiro de Obras, Demolições e Infra Estrutura; (b) Arquibancadas, Cadeiras e Assentos; (c) Vestiários, Banco de Reservas, Academia e Fisioterapia; (d) Estacionamento, Acessos, Catracas Eletrônicas e Acessibilidade; (e) Reformas Pontuais (Outras Instalações no Estádio ou Centro); e (f) Instalações Elétricas e Hidro-Sanitárias.

A fim de atender as exigências necessárias da FIFA para os Centros de Treinamento e Campos Oficiais de Treinamento de Seleções, o Ministério do Esporte, no ano de 2013, aportará recursos, para que sejam realizadas obras complementares, tendo como foco às demandas abaixo elencadas, não priorizadas em 2012, conforme estudo e mapeamento já mencionados: (a) Salas de Reunião, Imprensa, Administração e Camarotes; (b) Gramado; (c) Pintura e Impermeabilização; (d) Iluminação; (e) Sistema de Monitoramento, Sonorização, Placar, Internet e Telefonia; (f) Projeto Arquitetônico, Projeto de Arte Visual; (g) Quadras Socytes, Campos Suplementares, Pista de Atletismo; (h) Ações Diversas.

Cumpre reiterar que os contratos de repasse foram firmados no final do exercício de 2012, e que estão em “Cláusula Suspensiva”, não tendo sido efetuada liberação dos recursos até o presente momento, em decorrência de procedimentos junto à Caixa Econômica Federal a serem cumpridos pela entidade Contratada para a retirada da cláusula em comento.

De outra vertente, insta salientar as responsabilidades conferidas ao Ministério do Esporte, por força do Decreto de 14 de janeiro de 2010 e suas alterações legais, cuja atribuição é estabelecer as diretrizes do Plano Estratégico das Ações do Governo Brasileiro para a realização da Copa do Mundo FIFA 2014, bem como supervisionar e coordenar os trabalhos do grupo executivo para a realização da Copa do Mundo de 2014.

Desta feita, a missão de coordenar a organização da Copa do Mundo FIFA de 2014, atribuída ao Ministério do Esporte, impende na realização de ações relacionadas ao planejamento, execução e acompanhamento da preparação para o evento. Destaca-se no rol de realizações executadas no exercício 2012 as seguintes contratações: (1) empresa especializada na sistematização e integração de dados

informativas, operacionais e gerenciais, acerca dos empreendimentos alusivos à Copa 2014; (2) empresas especializadas em consultoria, planejamento estratégico e prestação de serviços de relações públicas e divulgação; (3) empresas especializadas na prestação de serviços de eventos, reuniões de trabalho e congressos específicos; (4) locação de imóvel localizado no Rio de Janeiro para sediar os trabalhos do Ministério do Esporte naquela cidade-sede da Copa 2014.

QUADRO A.4.4 – AÇÕES VINCULADAS A PROGRAMA TEMÁTICO DE RESPONSABILIDADE DA UJ

Identificação da Ação						
Código	5450					
Descrição	Implantação e Modernização de Infraestrutura para Esporte Educacional, Recreativo e de Lazer					
Iniciativa	0212 - Implantação de espaços e equipamentos de esporte e de lazer, garantindo políticas de acessibilidade, gestão e manutenção da infraestrutura (praças da Juventude, academias ao ar livre, quadras, ginásios)					
Unidade Responsável	Secretaria Executiva					
Unidade Orçamentária	51101					
Execução Orçamentária e Financeira da Ação (em R\$ 1,00)						
Dotação		Despesa		Restos a Pagar		Valores Pagos
Inicial	Final	Empenhada	Liquidada	Processados	Não Processados	
990.154.791,00	995.752.969,00	479.627.322,23	2.998.473,64	0,00	476.628.848,59	2.998.473,64
Metas do Exercício Para a Ação						
Ordem	Descrição	Unidade de Medida	Meta Física		Meta Financeira	
			Prevista	Realizada	Prevista	Realizada
	Espaço implantado / modernizado	unidade	2.961	633	995.752.969,00	2.998.473,64

Análise Crítica

O Ministério do Esporte (ME), por intermédio do Contrato de Prestação de Serviços nº 20/2004, posteriormente substituído pelo de nº 50/2009, contratou a Caixa Econômica Federal – CAIXA para atuar na condição de mandatária da União, em conformidade com a legislação vigente, atribuindo-lhe competência para operacionalizar as ações previstas no orçamento do ME voltadas à implantação e modernização de infraestrutura esportiva.

Nesse sentido, a CAIXA, após o recebimento das propostas selecionadas pelo ME, providencia as medidas necessárias visando à execução orçamentária e financeira dessas propostas, respeitando todos os estágios da despesa tais como: emissão de empenho, liquidação e pagamento; promovendo o acompanhamento das obras e serviços e avaliando as prestações de contas dos Contratos de Repasse, sob a supervisão desta Pasta.

Embora a Coordenação-Geral de Orçamento e Finanças - CGCOF não tenha sob sua responsabilidade a gestão de Programas Finalísticos do ME, esta Unidade atua por intermédio da Coordenação de Relacionamento com a Entidade Mandatária - COREM, sob a orientação do Departamento de Planejamento e Gestão Estratégica - DPGE, da Secretaria Executiva deste Ministério, na viabilização operacional do envio das seleções autorizadas à entidade mandatária, além de promover a gestão das operações de repasse conduzidas no âmbito da CAIXA.

O produto da ação orçamentária, espaço implantado/modernizado, objeto de contrato de repasse, deve refletir a efetiva entrega à sociedade no contexto de uma plurianualidade, tendo em vista o fato de que obras contratadas raramente são concluídas no mesmo exercício. Isso ocorre em função de trâmites burocráticos e eventual baixa capacidade de gestão por parte do governo local, contratante da obra.

Considerando que a liquidação de uma obra normalmente ocorre por etapa, o montante de recurso liquidado da ação orçamentária não implica em obra concluída e entregue à sociedade. Esclarecemos que a meta física realizada inserida no Sistema de Planejamento e Orçamento (SIOP) reflete apenas o quantitativo de contratos firmados, cujos objetos podem contemplar mais de uma obra.

Dentre os principais fatores que contribuíram para o alcance apenas parcial das metas físicas previstas, destacamos - além da insuficiência de limite para

movimentação e empenho que comprometeu a execução da totalidade dos créditos previstos na LOA 2012 - as dificuldades para a padronização de custos e para o correto dimensionamento das metas inseridas na LOA por meio de emendas no âmbito das ações de infraestrutura esportiva, notadamente por conta da variedade de tipos de instalações esportivas objeto de emendas de iniciativa de Comissões, Bancadas e diversos Parlamentares, com evidente disparidade nos custos unitários, embora este Ministério tenha referenciado o custo médio de alguns tipos de instalações em orientações encaminhadas aos autores das emendas.

As possíveis distorções entre a meta realizada e a meta prevista na LOA também podem se potencializar no momento da execução dos créditos quando, eventualmente, por questões técnicas, operacionais ou fatores relacionados com a realidade local, determinado crédito previsto em emenda parlamentar para uma única instalação esportiva de maior porte vem a ser destinada para construção de duas, três ou quatro instalações esportivas de menor porte.

Outro ponto importante de ser ressaltado é o fato de que parte significativa dos proponentes não dispõe de estrutura técnica capacitada para atender, no menor espaço de tempo possível, às exigências estabelecidas pela CAIXA para obtenção de autorização de início dos empreendimentos propostos. Dessa forma, é comum observar a dificuldade de apresentação de projetos arquitetônicos, comprovação de titularidade de área, comprovação de licença ambiental entre outros.

Observa-se, também, que na fase pós-contratação das operações os convenientes apresentam dificuldade em seguir o cronograma de execução inicialmente proposto, retardando assim, a disponibilização dos objetos pactuados ao público alvo dos programas governamentais.

A Comissão instituída por meio da Portaria nº 132, de 15 de julho de 2010 – em auxílio à CAIXA para a superação dos entraves junto aos convenientes (Estados, municípios e o Distrito Federal) com fito de dar andamento nos contratos de repasse que possuem obras não iniciadas, atrasadas ou paralisadas - pretende apresentar no corrente exercício financeiro resultados satisfatórios, principalmente no que diz respeito a apurar o maior número de empreendimentos disponibilizados à comunidade.

Em suma, a fiscalização a ser realizada pela Comissão consistirá na atividade administrativa realizada de modo sistemático, prevista nas legislações que regem a matéria das transferências voluntárias, com a finalidade de verificar o

cumprimento das disposições contratuais e administrativas em todos os seus aspectos, não se reportando jamais a aspectos técnicos de engenharia.

Ao se proceder a análise qualitativa da composição do RAP no período de 2007 a 2012, observa-se uma concentração nas despesas correspondentes à infraestrutura, particularmente as relativas à ação 5450 – Implantação e Modernização de Infraestrutura para Esporte Recreativo e de Lazer. E com o incremento dos investimentos em infraestrutura, em 2012, voltada para os Jogos Olímpicos de 2016, a expectativa é de que esse tipo de despesa aumente a sua participação na formação do RAP.

DEPARTAMENTO DE GESTÃO INTERNA

4.1.5 – Informações sobre Programas de Gestão, Manutenção e Serviços ao estado de Responsabilidade da UJ.

QUADRO A.4.5 – PROGRAMA DE GOVERNO CONSTANTE DO PPA – DE GESTÃO E MANUTENÇÃO

Identificação do Programa de Governo						
Código Programa	2123					
Título	Programa de Gestão e Manutenção					
Órgão Responsável	Ministério do Esporte					
Execução Orçamentária e Financeira do Programa (em R\$ 1,00)						
Dotação		Despesa		Restos a Pagar		Valores Pagos
Inicial	Final	Empenhada	Liquidada	Processados	Não Processados	
137.091.050,00	141.983.050,00	125.969.968,29	102.452.538,05		23.517.430,24	102.406.728,70

Análise Crítica

O Programa de Gestão e Manutenção do Ministério do Esporte: inicialmente

podemos observar que houve um crescimento de aproximadamente 3,5% no comparativo da dotação inicial com a posição final da dotação orçamentária autorizada. considerando as restrições orçamentárias para movimentação e empenho, bem como os limites de pagamento, verificamos de o total de recursos empenhados em relação da dotação final autorizada foi de aproximadamente 89% o que podemos considerar um resultado plenamente satisfatório. a despesa liquidada em relação aos valores totais empenhados foi de aproximadamente 82% o podemos considerar um resultado plenamente satisfatório, resultando em 18% aproximadamente em inscrições de restos a pagar. No geral para a análise do programa não há cumprimento de metas físicas.

4.1.6 – Informações sobre Ações Vinculadas a Programas de Gestão, Manutenção e Serviços ao Estado de Responsabilidade da UJ

QUADRO A.4.6 – AÇÕES VINCULADAS A PROGRAMA DE GESTÃO, MANUTENÇÃO E SERVIÇOS DE RESPONSABILIDADE DA UJ

Identificação da Ação						
Código	2000					
Descrição	Administração da Unidade					
Unidade Responsável	Departamento de Gestão Interna					
Unidade Orçamentária	51101 – Ministério do Esporte					
Execução Orçamentária e Financeira da Ação (em R\$ 1,00)						
Dotação		Despesa		Restos a Pagar		Valores Pagos
Inicial	Final	Empenhada	Liquidada	Processados	Não Processados	
57.523.399,00	68.523.399,00	60.855.786,17	49.913.740,01		10.942.046,16	49.867.930,66
Metas do Exercício Para a Ação						
Ordem	Descrição	Unidade de Medida	Meta Física		Meta Financeira	
			Prevista	Realizada	Prevista	Realizada
--	----	----	----	----	----	----
--	----	----	----	----	----	----

Identificação da Ação	
Código	2004
Descrição	Assistência Médica e Odontológica Aos Servidores, Empregados e seus Dependentes
Unidade Responsável	Departamento de Gestão Interna

Unidade Orçamentária		51101 – Ministério do Esporte				
Execução Orçamentária e Financeira da Ação (em R\$ 1,00)						
Dotação		Despesa		Restos a Pagar		Valores Pagos
Inicial	Final	Empenhada	Liquidada	Processados	Não Processados	
684.000,00	635.880,00	456.051,47	456.051,47			456.051,47
Metas do Exercício Para a Ação						
Ordem	Descrição	Unidade de Medida	Meta Física		Meta Financeira	
			Prevista	Realizada	Prevista	Realizada
--	Pessoa Beneficiada	Unidade	600	265	684.000	456.051

Identificação da Ação						
Código		2010				
Descrição		Assistência Pré-Escolar aos Dependentes dos Servidores Empregados				
Unidade Responsável		Departamento de Gestão Interna				
Unidade Orçamentária		51101 – Ministério do Esporte				
Execução Orçamentária e Financeira da Ação (em R\$ 1,00)						
Dotação		Despesa		Restos a Pagar		Valores Pagos
Inicial	Final	Empenhada	Liquidada	Processados	Não Processados	
42.000,00	42.000,00	32.110,00	32.110,00	----	-----	32.110,00
Metas do Exercício Para a Ação						
Ordem	Descrição	Unidade de Medida	Meta Física		Meta Financeira	
			Prevista	Realizada	Prevista	Realizada
---	Criança Atendida	Unidade	37	25	42.000,00	32.110,00

Identificação da Ação						
Código		2011				
Descrição		Auxílio – Transporte aos servidores e empregados				
Unidade Responsável		Departamento de Gestão Interna				
Unidade Orçamentária		51101 – Ministério do Esporte				
Execução Orçamentária e Financeira da Ação (em R\$ 1,00)						
Dotação		Despesa		Restos a Pagar		Valores Pagos
Inicial	Final	Empenhada	Liquidada	Processados	Não Processados	
240.000,00	240.000,00	129.934,20	129.934,20	---	----	129.934,20
Metas do Exercício Para a Ação						
Ordem	Descrição	Unidade de Medida	Meta Física		Meta Financeira	
			Prevista	Realizada	Prevista	Realizada
	Servidor beneficiado	Unidade	130	117	240.000,00	129.934,20

Identificação da Ação						
Código		2012				
Descrição		Auxílio-Alimentação aos servidores e empregados				
Unidade Responsável		Departamento de Gestão Interna				
Unidade Orçamentária		51101 – Ministério do Esporte				
Execução Orçamentária e Financeira da Ação (em R\$ 1,00)						
Dotação		Despesa		Restos a Pagar		Valores Pagos
Inicial	Final	Empenhada	Liquidada	Processados	Não Processados	
1.140.000,00	1.140.000,00	996.856,76	996.856,76	---	---	996.856,76
Metas do Exercício Para a Ação						
Ordem	Descrição	Unidade de Medida	Meta Física		Meta Financeira	
			Prevista	Realizada	Prevista	Realizada
----	Servidor Beneficiado	Unidade	313	272	1.140.000,00	996.856,76

Identificação da Ação						
Código	20CW					
Descrição	Assistência Médica aos Servidores e Empregados – Exames Periódicos					
Unidade Responsável	Departamento de Gestão Interna					
Unidade Orçamentária	51101 – Ministério do Esporte					
Execução Orçamentária e Financeira da Ação (em R\$ 1,00)						
Dotação		Despesa		Restos a Pagar		Valores Pagos
Inicial	Final	Empenhada	Liquidada	Processados	Não Processados	
26.334,00	74.454,00	74.115,23	23.632,22		50.483,01	
Metas do Exercício Para a Ação						
Ordem	Descrição	Unidade de Medida	Meta Física		Meta Financeira	
			Prevista	Realizada	Prevista	Realizada
----	Servidor Beneficiado	unidade	146	166	26.334,00	23.632,22

Identificação da Ação						
Código	2366					
Descrição	Capacitação de Gestores de Esporte e de Lazer					
Unidade Responsável	Departamento de Gestão Interna					
Unidade Orçamentária	51101 – Ministério do Esporte					
Execução Orçamentária e Financeira da Ação (em R\$ 1,00)						
Dotação		Despesa		Restos a Pagar		Valores Pagos
Inicial	Final	Empenhada	Liquidada	Processados	Não Processados	
779.341,00	681.341,00	450.150,60	435.210,60	---	14.940,00	
Metas do Exercício Para a Ação						
Ordem	Descrição	Unidade de Medida	Meta Física		Meta Financeira	
			Prevista	Realizada	Prevista	Realizada
---	Pessoa Capacitada	Unidade	1.113	500	779.341,00	435.210,60

Identificação da Ação						
Código	2600					
Descrição	Avaliação das Políticas Públicas e de Programas de Esporte e Lazer					
Unidade Responsável	Departamento de Gestão Interna					
Unidade Orçamentária	51101 – Ministério do Esporte					
Execução Orçamentária e Financeira da Ação (em R\$ 1,00)						
Dotação		Despesa		Restos a Pagar		Valores Pagos
Inicial	Final	Empenhada	Liquidada	Processados	Não Processados	
10.539.392,00	10.539.392,00	3.371.255,73	1.722.969,21	----	1.648.286,52	
Metas do Exercício Para a Ação						
Ordem	Descrição	Unidade de Medida	Meta Física		Meta Financeira	
			Prevista	Realizada	Prevista	Realizada
----	Estudo realizado	unidade	5	8	10.539.392,00	1.722.969,21

Identificação da Ação			
Código	4641		
Descrição	Publicidade de Utilidade Pública		
Unidade Responsável	Departamento de Gestão Interna		
Unidade Orçamentária	51101 – Ministério do Esporte		
Execução Orçamentária e Financeira da Ação (em R\$ 1,00)			
Dotação	Despesa	Restos a Pagar	Valores Pagos

Inicial	Final	Empenhada	Liquidada	Processados	Não Processados	
43.320.750,00	37.220.750,00	37.220.750,00	26.378.137,45	-----	10.842.612,55	26.378.137,45
Metas do Exercício Para a Ação						
Ordem	Descrição	Unidade de Medida	Meta Física		Meta Financeira	
			Prevista	Realizada	Prevista	Realizada
---	----	---	---	---	---	---
---	----	---	---	---	---	---

Identificação da Ação							
Código	4572						
Descrição	Capacitação de Servidores Públicos Federais em Processo de Qualificação e Requalificação						
Unidade Responsável	Departamento de Gestão Interna						
Unidade Orçamentária	51101 – Ministério do Esporte						
Execução Orçamentária e Financeira da Ação (em R\$ 1,00)							
Dotação		Despesa		Restos a Pagar		Valores Pagos	
Inicial	Final	Empenhada	Liquidada	Processados	Não Processados		
160.000,00	250.000,00	167.148,84	148.086,84	-----	19.062,00	148.086,84	
Metas do Exercício Para a Ação							
Ordem	Descrição	Unidade de Medida	Meta Física		Meta Financeira		
			Prevista	Realizada	Prevista	Realizada	
---	Servidor capacitado	unidade	123	144	160.000,00	250.000,00	

Análise Crítica

O Ministério do Esporte é responsável por construir uma Política Nacional de Esporte. Além de desenvolver o esporte de alto rendimento, o Ministério trabalha ações de inclusão social por meio do esporte, garantindo à população brasileira o acesso gratuito a prática esportiva, qualidade de vida e desenvolvimento humano.

Conforme previsto no art.20 da Lei 8.112/90 e Nota Técnica nº 30/2012/CGNOR/DENOP/SEGEP/MP de 27/02/2012, os servidores nomeados para cargo efetivo a partir de 13 de outubro de 2009 e 2010, foram objeto de avaliação do estágio probatório no decorrer do exercício de 2012.

Avaliação de desempenho pode ser considerada uma sistemática voltada para a apreciação do desempenho individual do funcionário no exercício das atribuições inerentes a seu cargo. No Plano de Cargos e Salários dos Servidores Públicos (federal, estadual ou municipal) geralmente, a avaliação de desempenho é concebida como instrumento técnico gerencial destinado a aferir, de forma objetiva, o grau de eficiência

do servidor no desempenho das atribuições do seu cargo. Usualmente, a forma mais adotada é o próprio superior hierárquico proceder à avaliação do desempenho de cada servidor, aferindo o desempenho funcional.

De acordo com a Orientação Normativa nº 1, de 11 de janeiro de 2010:

“Art. 2º Os critérios e procedimentos específicos das avaliações de desempenho, a que se referem o § 5º, do art. 7º-A, da Lei nº - 11.357/2006 serão estabelecidos por ato do dirigente máximo do órgão ou entidade, observada a legislação vigente, somente após a edição de decreto presidencial, que disporá sobre os critérios gerais a serem observados na realização das referidas avaliações de desempenho, de acordo com o § 11, do art. 7º-A, da Lei nº 11.357/ 2006, incluído pela Medida Provisória nº 479/2009.

Art. “3º Os órgãos ou entidades que porventura tenham editado atos, após a edição da referida Medida Provisória, em desacordo com o entendimento aqui estabelecido, deverão suspendê-los, bem como os seus efeitos.”

Quanto aos exames periódicos, esta Coordenação-geral de Gestão de Pessoas se empenhou na preservação e atenção à saúde e qualidade de vida dos servidores públicos do Ministério do Esporte, em função de riscos no ambiente de trabalho e de doenças ocupacionais.

Durante esse período houve Bial para os servidores com idade acima de quarenta e cinco anos; e anual para servidores com idade acima de quarenta e cinco anos; e anual ou intervalos menores, para os servidores expostos a riscos que possam implicar o desencadeamento ou agravamento de doença ocupacional ou profissional e para os portadores de doenças crônicas.

A Execução deu-se por empresa especializada em saúde, tendo como público-alvo servidores públicos federais do ME, ocupantes de cargos efetivos, de cargos comissionados ou de natureza especial.

As ações de pertinência do Departamento de Gestão Interna foram efetuadas com sucesso, não tendo apresentado problemas em sua execução, quanto aos restos a pagar este controle é pertinente à execução orçamentária e financeira. A ação 20CW – Consideramos satisfatória a realização do Programa de Exames Médicos Periódicos no âmbito do ME, tendo em vista que, por se tratar do primeiro ano de sua realização, contou com a participação de 50,76% dos servidores. Não houve problemas na execução do programa, não há restos a pagar. Quanto a ação referente ao código 4572 - As metas previstas para capacitação do ano 2012 não foram alcançadas, tendo em vista

a insuficiência de recursos orçamentários disponíveis para a ação Capacitação de Servidores Públicos Federais em Processo de Qualificação e Requalificação. A dotação orçamentária disponibilizada para a ação Capacitação de Servidores Públicos Federais em Processo de Qualificação e Requalificação findou em agosto de 2012. Desse modo, o recurso foi insuficiente para atender toda a demanda desta Pasta em 2012. A Coordenação-Geral de Gestão de Pessoas solicitou crédito orçamentário a Coordenação-Geral de Orçamento e Finanças para dar continuidade as ações de treinamento e desenvolvimento dos servidores. No entanto, o crédito só foi liberado no final do ano, o que impossibilitou cumprir as metas estabelecidas. Não houve superação das metas estabelecidas, conforme demonstrado acima. Quanto aos restos a pagar este controle é pertinente à execução orçamentária e financeira.

Coordenação-Geral de Orçamento e Finanças

4.2 - Informações sobre a Execução Orçamentária e Financeira da Despesa

O presente Relatório de Gestão registra a síntese das realizações da Coordenação Geral de Orçamento e Finanças – CGCOF no exercício de 2012, que passa a compor o Relatório de Gestão da UJ Secretaria Executiva, visando à apresentação do processo anual de contas relativo ao exercício de 2012, em conformidade com as instruções divulgadas pela Controladoria-Geral da União (CGU), nos termos da Norma de Execução nº 01, de 18 de janeiro de 2013, aprovada pela Portaria CGU nº 133, da mesma data, e de acordo com as disposições da Portaria TCU nº 150, de 03.07.2012.

Releva destacar que o Decreto nº 7.784, de 07.08.2012, no seu artigo 9º, II, atribuiu ao Departamento de Gestão Interna - DGI a competência para desenvolver atividades de execução orçamentária e financeira, por meio da Coordenação de Execução Orçamentária e Financeira – CEORF, que estava, anteriormente, na estrutura administrativa da CGCOF, tendo passado a integrar aquele Departamento.

A Unidade Coordenação Geral de Orçamento e Finanças não detém responsabilidade pela Gestão de Programas do Ministério, no entanto, realiza, por intermédio da Coordenação de Relacionamento com Entidade Mandatária - COREM, ações de apoio técnico à Secretaria Executiva no que concerne à execução das ações orçamentárias destinadas à implantação e modernização de infraestrutura esportiva, conduzidas por intermédio da Caixa Econômica Federal – CAIXA.

Desempenho Orçamentário/Financeiro

Com o objetivo de cumprir o seu papel estabelecido na competência regimental, a CGCOF elegeu como principais eixos de atuação as ações desenvolvidas no processo de elaboração do orçamento do Ministério e suas alterações no decorrer do exercício, além do acompanhamento e controle de informações e dados.

Nessa linha, destaca-se a adoção do processo democrático de discussão da proposta orçamentária com as áreas finalísticas, de forma a permitir que as propostas originadas das unidades do ME formuladoras da política de esporte sejam incorporadas ao orçamento do Ministério. Da mesma forma, tenta-se imprimir eficiência, tanto na discussão interna como na discussão com os pares do Órgão Central de Orçamento, na análise dos pleitos de alterações orçamentárias que resultam na abertura dos créditos adicionais necessários.

Esforço significativo também foi desenvolvido no sentido do aproveitamento dos limites para movimentação e empenho de forma a otimizar o processo de execução do orçamento anual.

A propósito, o Decreto nº 7.680, de 17 de fevereiro de 2012 estabeleceu, inicialmente, o limite de movimentação e empenho no montante de R\$ 669,7 milhões, relativamente às Demais despesas discricionárias, posto que as de caráter obrigatório não estão sujeitas a contingenciamento orçamentário.

As alterações subseqüentes feitas ao referido Decreto elevaram o patamar desse limite para R\$ 1.160,3 milhões, ao final do exercício, o que representou um contingenciamento de R\$ 2.325,3 milhões para este agregado de despesa, equivalente a, aproximadamente, 67% do valor concedido em Lei e respectivos créditos adicionais, no montante de R\$ 3.485,6 milhões, nele incluídos R\$ 318.279 mil correspondentes ao crédito extraordinário - aberto pela Medida Provisória nº 598, de 27 de dezembro de 2012, publicada no D.O.U. da mesma data – que, se desconsiderado, implica a redução do contingenciamento para o patamar de 63%.

Registre-se que o volume de empenhos em 2012 foi da ordem de R\$ 1.158,1 milhões (incluindo R\$ 361,6 milhões relativos a emendas), representando uma execução orçamentária no exercício de 99,81%.

Vale destacar, ainda, o trabalho desenvolvido no âmbito do acompanhamento da carteira de projetos de contratos de repasse, onde a Unidade tem focado as ações no sentido de obter a diminuição do quantitativo de projetos em situação de risco de não execução, atuando sobre as causas que acarretam a situação de obras paralisadas e cláusulas suspensivas, de forma a tornar efetiva a ação do Ministério.

4.2.1 - Identificação das Unidades Orçamentárias da UJ

QUADRO A.4.7 – IDENTIFICAÇÃO DAS UNIDADES ORÇAMENTÁRIA DA UJ

Denominação das Unidades Orçamentárias	Código da UO	Código SIAFI da UGO
MINISTÉRIO DO ESPORTE	51.101	180002
AUTORIDADE PÚBLICA OLÍMPICA - APO	51.204	180002

4.2.2.1 – Programação de Despesas Correntes

QUADRO A.4.8 – PROGRAMAÇÃO DE DESPESAS CORRENTES

Valores em R\$ 1,00

Origem dos Créditos Orçamentários	Grupos de Despesas Correntes		
	1 – Pessoal e Encargos Sociais	2 – Juros e Encargos da Dívida	3- Outras Despesas Correntes
	Exercícios	Exercícios	Exercícios

		2012	2011	2012	2011	2012	2011	
LOA	Dotação proposta pela UO	98.808.983,00	95.675.896,00			989.632.967,00	735.742.839,00	
	PLOA	98.808.983,00	95.675.896,00			989.632.967,00	735.742.839,00	
	LOA	98.808.983,00	95.675.896,00			1.050.469.959,00	869.557.592,00	
CRÉDITOS	Suplementares	590.000,00	2.850.000,00			352.915.596,00	203.765.897,00	
	Especiais	Abertos		34.266.793,00				34.266.793,00
		Reabertos						
	Extraordinários	Abertos						
		Reabertos						
	Créditos Cancelados		53.000.000,00			-35.163.767,00	-21.484.880,00	
Outras Operações								
Total		99.398.983,00	79.792.689,00	0,00	0,00	1.368.221.788,00	1.086.105.402,00	

Fonte : SIAFI

4.2.2.2 – Programação de Despesas de Capital

QUADRO A.4.9 – PROGRAMAÇÃO DE DESPESAS DE CAPITAL

Origem dos Créditos Orçamentários		Grupos de Despesa de Capital						
		4 – Investimentos		5 – Inversões Financeiras		6- Amortização da Dívida		
		Exercícios		Exercícios		Exercícios		
		2012	2011	2012	2011	2012	2011	
LOA	Dotação proposta pela UO	534.128.650,00	426.086.632,00		30.000.000,00			
	PLOA	534.128.650,00	426.086.632,00		30.000.000,00			
	LOA	1.468.569.103,00	1.411.920.294,00		30.000.000,00			
CRÉDITOS	Suplementares	382.053.251,00	183.851.618,00					
	Especiais	Abertos	318.280.179,00					
		Reabertos						
	Extraordinários	Abertos						
		Reabertos						
	Créditos Cancelados	-3.300.000,00	-4.760.000,00					
Outras Operações								
Total		2.165.602.533,00	1.591.011.912,00	0,00	30.000.000,00	-	-	

Fonte: SIAFI

4.2.2.3 – Resumo da Programação de Despesas e da Reserva de Contingência

QUADRO A.4.10 – QUADRO RESUMO DA PROGRAMAÇÃO DE DESPESAS E DA RESERVA DE CONTINGÊNCIA

Valores em R\$ 1,00

Origem dos Créditos Orçamentários		Despesas Correntes		Despesas de Capital		9 – Reserva de Contingência	
		Exercícios		Exercícios		Exercícios	
		2012	2011	2012	2011	2012	2011
LOA	Dotação proposta pela UO	1.088.441.950,00	831.418.735,00	534.128.650,00	456.086.632,00		
	PLOA	1.088.441.950,00	831.418.735,00	534.128.650,00	456.086.632,00		
	LOA	1.149.278.942,00	965.233.488,00	1.468.569.103,00	1.441.920.294,00		63.252.715,00
CRÉDITOS	Suplementares	353.505.596,00	206.615.897,00	382.053.251,00	183.851.618,00		
	Especiais	Abertos		68.533.586,00	318.280.179,00		
		Reabertos					
	Extraordinários	Abertos					
		Reabertos					
	Créditos Cancelados	-35.163.767,00	-74.484.880,00	-3.300.000,00	-4.760.000,00		
Outras Operações							
Total		1.467.620.771,00	1.165.898.091,00	2.165.602.533,00	1.621.011.912,00	-	63.252.715,00

Fonte: SIAFI

Análise Crítica

Lei Orçamentária 2012

A Lei nº 12.595, de 19 de janeiro de 2012 (Lei Orçamentária Anual 2012) - que estima a receita e fixa a despesa da União para o exercício financeiro de 2012 - acrescida de créditos adicionais, estabeleceu para o Ministério do Esporte (ME) - Órgão 51.000 - dotação orçamentária de R\$ 3.633,2 milhões. Esse valor compreende: a) Despesas obrigatórias e com limite próprio (Pessoal e Encargos Sociais; Benefícios a Servidores; Transferências Constitucionais e Legais; e Contribuição ao Programa das Nações Unidas para o Desenvolvimento – PNUD), no valor de R\$ 147,6 milhões; e b) Demais despesas discricionárias, no valor de R\$ 3.485,6 milhões.

Do total de dotação autorizada para o órgão 51.000, coube à Administração Direta – Ministério do Esporte - ME, o montante de R\$ 3.478,3 milhões, sendo o valor de R\$ 909,8 milhões correspondente às emendas parlamentares, equivalente ao percentual de 26% do montante total, abrangendo os valores da lei orçamentária para 2012 e seus créditos adicionais para o ME.

No que se refere especificamente à Unidade Orçamentária 51.204 – Autoridade Pública Olímpica (APO), a dotação autorizada foi de R\$ 154,9 milhões.

Releva também destacar: a) o valor consignado à Unidade Orçamentária

73.109 – Recursos sob a Supervisão do Ministério do Esporte, Programa 0903 – Operações Especiais: Transferências Constitucionais e as Decorrentes da Legislação Específica, Ação 0169 - Transferências a Estados e Distrito Federal, no montante de R\$ 131,3 milhões; e b) o valor consignado à Unidade Orçamentária 71.104, alocado na ação orçamentária 00K2 - Remuneração às Instituições Financeiras Públicas pela Operacionalização de Projetos de Desenvolvimento do Esporte (ME), no valor de R\$ 88 mil, destinado ao pagamento a agentes financeiros para a operacionalização de políticas públicas.

Desta forma, o montante destinado às políticas desportivas perfaz o valor de R\$ 3.764,6 milhões.

Créditos Adicionais

No decorrer do exercício de 2012, o ME buscou ajustar suas necessidades orçamentárias por meio de créditos adicionais, cujo atendimento dos pleitos encaminhados contribuiu com o acréscimo de dotações ao valor inicial da LOA 2012, em R\$ 1.015,4 milhões, no âmbito do Ministério do Esporte, cabendo R\$ 1.014,0 milhões à Administração Direta e R\$ 1,3 milhões à Autoridade Pública Olímpica - APO.

Os créditos adicionais aprovados que mais impactaram a programação do ME foram: R\$ 640,3 milhões (crédito reaberto), destinados às ações de apoio, preparação, organização e implantação de infraestrutura relativas aos eventos Copa Fifa 2014 e Jogos Olímpicos Rio 2016; R\$ 56,7 milhões (crédito reaberto) destinados à implantação de controle de acesso e monitoramento nos estádios de futebol para segurança do torcedor (Projeto “Torcida Legal”); e, por último, R\$ 19,1 milhões destinados à Concessão de Bolsa a Atletas (Remanejamento de Dotação).

Importante também lembrar a edição da Medida Provisória nº 598, de 27 de dezembro de 2012, publicada no D.O.U. da mesma data, que abriu crédito extraordinário consignando o montante de R\$ 316,9 milhões para a Unidade 51.101 (Administração Direta) e de R\$ 1,3 milhões para a Unidade 51.204 (Autoridade Pública Olímpica - APO). Esses recursos, incluídos no Orçamento da União para 2012, visam ao atendimento de necessidades de financiamento de parte dos investimentos no exercício de 2013, mediante reabertura de crédito, tendo em vista a expectativa de que a aprovação da Lei Orçamentária de 2013, pelo Congresso Nacional, ocorra somente a

partir de fevereiro.

4.2.3 - Movimentação de Créditos Interna e Externa

QUADRO A.4.11 – MOVIMENTAÇÃO ORÇAMENTÁRIA POR GRUPO DE DESPESA

Natureza da Movimentação de Crédito		UG		Classificação da ação	Despesas Correntes		
		Concedente	Recebedora		1 – Pessoal e Encargos Sociais	2 – Juros e Encargos da Dívida	3 – Outras Despesas Correntes
Movimentação Interna	Concedidos	180002	180004	27122212320000001	-	-	7.008.020,12
		180002	180006	27812203554500017	-	-	243.750,00
		180002	180006	27812203554500035	-	-	2.890.875,00
		180002	180006	27812203554500043	-	-	633.750,00
		180002	180006	27812203554500052	-	-	574.275,00
		180002	180006	27812203554500164	-	-	292.500,00
		180002	180006	27812203554500400	-	-	975.000,00
	180002	180006	27812203554501102	-	-	292.500,00	
	Recebidos	-	-	-	-	-	
Movimentação Externa	Concedidos	180002	110404	27811203520D80001	-	-	87.845,16
		180002	110404	27811203520JN0001	-	-	1.066.801,09
		180002	110407	27121212326000001	-	-	10.000,00
		180002	110407	27811203520D80001	-	-	24,49
		180002	110407	27811203520JN0001	-	-	3.202,81
		180002	110407	27812203520JP0001	-	-	86.679,92
		180002	120002	27811203520JN0001	-	-	34.746,75
		180002	120004	27122212320000001	-	-	1.081,50

180002	120004	27812203520JP0001	-	-	15.370,45
180002	120006	27811203520JN0001	-	-	41.000,00
180002	120017	27812203520JP0001	-	-	18.615,72
180002	120020	27122212320000001	-	-	37.212,30
180002	120021	27812203520JP0001	-	-	10.800,00
180002	120025	27812203520JQ0001	-	-	19.988,70
180002	120028	27812203520JP0001	-	-	6.350,00
180002	120029	27811203520D80001	-	-	29.998,98
180002	120029	27812203520JP0001	-	-	10.399,73
180002	120039	27812203520JP0001	-	-	10.530,00
180002	120054	27811203520D80001	-	-	355.116,41
180002	120054	27811203520JN0001	-	-	84.372,68
180002	120054	27812203520JP0001	-	-	29.759,91
180002	120060	27811203520D80001	-	-	30.999,12
180002	120060	27811203520JN0001	-	-	54.880,00
180002	120060	27812203520JQ0001	-	-	14.925,20
180002	120064	27812203520JQ0001	-	-	15.000,00
180002	120073	27812203520JP0001	-	-	19.797,73
180002	120074	27812203520JP0001	-	-	15.853,26
180002	120080	27812203520JP0001	-	-	41.487,40
180002	120101	27812203520JP0001	-	-	20.639,53
180002	152004	27811203520JN0001	-	-	206.764,00
180002	153028	27812203520JP0001	-	-	26.400,00
180002	153037	27812203520JP0001	-	-	7.200,00
180002	153038	27121212326000001	-	-	57.461,91

	180002	153046	27811203520SL0001	-	-	654.341,21
	180002	153046	27812203520JP0001	-	-	26.400,00
	180002	153052	27121212326000001	-	-	66.150,00
	180002	153052	27812203520JP0001	-	-	26.400,00
	180002	153061	27812203520JP0001	-	-	478.397,90
	180002	153063	27812203520JP0001	-	-	26.400,00
	180002	153063	27812203520JQ0001	-	-	123.389,40
	180002	153065	27811203520JN0001	-	-	79.431,47
	180002	153065	27811203520SL0001	-	-	195.362,39
	180002	153079	27811203520SL0001	-	-	95.058,50
	180002	153100	27812203520JP0001	-	-	26.400,00
	180002	153103	27128203524560001	-	-	405.269,43
	180002	153103	27811203520JN0001	-	-	1.008.957,61
	180002	153114	27121212326000001	-	-	70.000,00
	180002	153114	27811203520D80001	-	-	5.638.828,56
	180002	153114	27811203520JN0001	-	-	40.000,00
	180002	153114	27811203520SL0001	-	-	211.200,00
	180002	153114	27812203520JP0001	-	-	4.254.258,90
	180002	153115	278112035126V0001	-	-	2.183.234,80
	180002	153115	27811203520SL0001	-	-	2.880.979,20
	180002	153115	27812203520JS0001	-	-	59.400,00
	180002	153153	27121212326000001	-	-	63.000,00
	180002	153163	27811203520D80001	-	-	600.000,00
	180002	153163	27811203520DB0001	-	-	2.700.000,00
	180002	153163	27812203520JR0001	-	-	100.000,00

180002	153163	27812203520JS0001	-	-	95.533,80
180002	153164	27812203520JP0001	-	-	343.008,00
180002	153166	27812203520JP0001	-	-	158.700,00
180002	153254	27812203520JP0001	-	-	66.640,00
180002	153254	27812203520JS0001	-	-	16.970,00
180002	153256	27812203520JS0001	-	-	8.250,00
180002	153278	27811203520JN0001	-	-	611.673,75
180002	153278	27812203520JP0001	-	-	2.542.538,00
180002	153278	27812203520JS0001	-	-	9.080,00
180002	153294	27812203520JP0001	-	-	169.799,98
180002	153393	27812203520JP0001	-	-	310.780,00
180002	153393	27812203520JS0001	-	-	8.100,00
180002	154040	27811203520SL0001	-	-	5.461.715,09
180002	154041	27121212326000001	-	-	755.147,40
180002	154041	27811203520JN0001	-	-	84.852,50
180002	154041	27812203520JP0001	-	-	335.080,00
180002	154043	27128203524560001	-	-	47.921,00
180002	154045	27812203520JP0001	-	-	722.310,29
180002	154045	27812203520JQ0001	-	-	120.327,30
180002	154050	27121212326000001	-	-	77.958,72
180002	154050	27811203520JN0001	-	-	13.669,19
180002	154051	27811203520SL0001	-	-	220.821,00
180002	154051	27812203520JP0001	-	-	26.723,00
180002	154069	27812203520JP0001	-	-	26.400,00
180002	154080	27812203520JP0001	-	-	221.600,00

180002	154358	27812203520JP0001	-	-	28.146,04
180002	158121	27812203520JP0001	-	-	156,84
180002	158303	27812203520JP0001	-	-	1.860,55
180002	158319	27812203520JP0001	-	-	1.008,27
180002	158323	27812203520JP0001	-	-	380.399,50
180002	158355	27812203520JP0001	-	-	25.241,25
180002	158378	27812203520JP0001	-	-	2.521,82
180002	158475	27812203520JP0001	-	-	8.608,10
180002	160004	27812203520JP0001	-	-	39.160,00
180002	160013	27812203520JQ0001	-	-	30.782,20
180002	160026	27812203520JP0001	-	-	14.380,00
180002	160033	27812203520JP0001	-	-	19.580,00
180002	160041	27812203520JP0001	-	-	19.580,00
180002	160046	27812203520JQ0001	-	-	18.700,00
180002	160051	27812203520JP0001	-	-	14.380,00
180002	160052	27121212326000001	-	-	51.354,96
180002	160052	27811203520D80001	-	-	38.386,96
180002	160059	27812203520JP0001	-	-	63.939,19
180002	160064	27812203520JQ0001	-	-	16.599,00
180002	160077	27812203520JQ0001	-	-	18.274,30
180002	160078	27812203520JQ0001	-	-	18.095,68
180002	160079	27812203520JP0001	-	-	16.880,00
180002	160079	27812203520JQ0001	-	-	18.299,52
180002	160084	27812203520JQ0001	-	-	18.700,00
180002	160093	27812203520JP0001	-	-	19.580,00

	180002	160094	27811203520D80001	-	-	196.395,95
	180002	160100	27812203520JP0001	-	-	17.080,00
	180002	160110	27812203520JQ0001	-	-	9.399,04
	180002	160113	27812203520JP0001	-	-	19.580,00
	180002	160122	27812203520JP0001	-	-	19.580,00
	180002	160129	27812203520JQ0001	-	-	19.998,10
	180002	160131	27812203520JP0001	-	-	14.380,00
	180002	160133	27812203520JP0001	-	-	14.380,00
	180002	160144	27812203520JP0001	-	-	14.380,00
	180002	160145	27812203520JP0001	-	-	14.380,00
	180002	160147	27812203520JP0001	-	-	14.380,00
	180002	160151	27812203520JP0001	-	-	19.580,00
	180002	160152	27812203520JP0001	-	-	39.160,00
	180002	160155	27812203520JP0001	-	-	19.580,00
	180002	160156	27812203520JP0001	-	-	19.580,00
	180002	160159	27812203520JP0001	-	-	39.160,00
	180002	160160	27812203520JP0001	-	-	14.380,00
	180002	160177	27812203520JP0001	-	-	39.160,00
	180002	160178	27812203520JP0001	-	-	19.580,00
	180002	160181	27812203520JP0001	-	-	39.160,00
	180002	160185	27812203520JP0001	-	-	19.630,00
	180002	160188	27812203520JP0001	-	-	19.580,00
	180002	160208	27812203520JP0001	-	-	19.580,00
	180002	160228	27812203520JP0001	-	-	19.580,00
	180002	160229	27812203520JP0001	-	-	19.580,00

	180002	160249	27811203520JN0001	-	-	59.996,10
	180002	160249	27812203520JQ0001	-	-	91.913,06
	180002	160288	27811203520JN0001	-	-	3.000,00
	180002	160290	27812203520JP0001	-	-	39.160,00
	180002	160292	27812203520JQ0001	-	-	241.985,65
	180002	160296	27811203520JN0001	-	-	179.987,67
	180002	160297	27811203520D80001	-	-	996.000,00
	180002	160315	27811203520D80001	-	-	257.178,92
	180002	160315	27811203520JN0001	-	-	1.021.119,39
	180002	160315	27812203520JQ0001	-	-	80.845,00
	180002	160354	27812203520JP0001	-	-	19.580,00
	180002	160360	27812203520JP0001	-	-	19.580,00
	180002	160368	27812203520JP0001	-	-	10.400,00
	180002	160371	27812203520JP0001	-	-	14.180,00
	180002	160376	27812203520JP0001	-	-	39.160,00
	180002	160388	27811203520D80001	-	-	4.416,02
	180002	160393	27812203520JQ0001	-	-	18.299,52
	180002	160411	27812203520JP0001	-	-	14.380,00
	180002	160420	27812203520JP0001	-	-	19.580,00
	180002	160422	27812203520JP0001	-	-	20.259,36
	180002	160428	27812203520JP0001	-	-	39.160,00
	180002	160431	27812203520JP0001	-	-	19.580,00
	180002	160436	27812203520JP0001	-	-	19.580,00
	180002	160454	27812203520JP0001	-	-	14.380,00
	180002	160456	27812203520JP0001	-	-	19.580,00

	180002	160457	27121212326000001	-	-	125.657,41
	180002	160468	27811203520JN0001	-	-	14.976,03
	180002	160468	27812203520JQ0001	-	-	28.668,66
	180002	160471	27812203520JP0001	-	-	16.200,64
	180002	160474	27121212326000001	-	-	9.928,62
	180002	160478	27121212326000001	-	-	51.675,74
	180002	160482	27812203520JP0001	-	-	19.580,00
	180002	160498	27121212326000001	-	-	13.089,05
	180002	160498	27812203520JP0001	-	-	19.580,00
	180002	160512	27812203520JP0001	-	-	14.380,00
	180002	160513	27812203520JP0001	-	-	14.380,00
	180002	160522	27812203520JP0001	-	-	14.380,00
	180002	160523	27812203520JQ0001	-	-	9.398,78
	180002	160525	27812203520JQ0001	-	-	24.533,75
	180002	160528	27812203520JP0001	-	-	78.320,00
	180002	160537	27812203520JP0001	-	-	19.580,00
	180002	160547	27812203520JP0001	-	-	19.580,00
	180002	185001	27811203520DB0001	-	-	2.800.000,00
	180002	240005	27122212320000001	-	-	9.512,11
	180002	240017	27122212320000001	-	-	5.172,53
	180002	240035	27122212320000001	-	-	207.818,30
	180002	240088	27121212326000001	-	-	6.985,53
	180002	254420	27812203520JQ0001	-	-	1.500.000,00
	180002	732100	27812203520JP0001	-	-	19.580,00
	180002	732200	27812203520JP0001	-	-	39.139,84

180002	732400	27811203520D80001	-	-	72.810,54
180002	732400	27811203520JN0001	-	-	361.838,39
180002	732400	27812203520JP0001	-	-	39.149,25
180002	762300	27812203520JP0001	-	-	19.579,98
180002	762300	27812203520JQ0001	-	-	19.998,47
180002	762400	27811203520D80001	-	-	37.999,45
180002	762400	27812203520JQ0001	-	-	20.000,00
180002	762600	27812203520JQ0001	-	-	35.000,00
180002	765706	27812203520JP0001	-	-	19.580,00
180002	773201	27811203520D80001	-	-	65.630,93
180002	781000	27811203520JN0001	-	-	70.000,00
180002	781200	27812203520JP0001	-	-	19.580,00
180002	782802	27812203520JP0001	-	-	19.579,98
180002	783310	27812203520JP0001	-	-	19.580,00
180002	783601	27812203520JP0001	-	-	39.159,79
180002	783602	27812203520JP0001	-	-	39.157,38
180002	783800	27811203520D80001	-	-	9.180,00
180002	783800	27812203520JP0001	-	-	19.580,00
180002	783810	27812203520JP0001	-	-	58.739,15
180002	784810	27812203520JP0001	-	-	58.738,88
180002	785600	27812203520JP0001	-	-	10.399,73
180002	786810	27812203520JP0001	-	-	39.158,97
180002	787200	27812203520JP0001	-	-	65.920,00
180002	787310	27812203520JP0001	-	-	19.580,00
180002	787400	27812203520JP0001	-	-	24.580,00

		180002	787900	27812203520JP0001	-	-	33.384,80
	Recebidos	110001	180002	04122210120000001	-	-	2.845.250,42
		110174	180002	04122210120000001	-	-	1.218.598,97
		110174	180002	0412421012B150001	-	-	329.022,82
		238012	180002	14122210320000001	-	-	2.134.096,74
		490002	180002	21122212020000001	-	-	1.605.807,40
		550005	180002	08122212220000001	-	-	2.800.000,00
		170013	180002	28846091100K20001	-	-	88.000,00
Natureza da Movimentação de Crédito		UG		Classificação da ação	Despesas de Capital		
	Concedente	Recebedora	4 – Investimentos		5 – Inversões Financeiras	6 – Amortização da Dívida	
Movimentação Interna	Concedidos	180002	180006	27811203520DB0001	24.249.338,40	-	-
		180002	180006	27811203520SL0001	79.469.965,58	-	-
		180002	180006	27811203587660001	1.355.689,59	-	-
		180002	180006	27812203554500001	124.814.045,47	-	-
		180002	180006	27812203554500011	3.363.750,00	-	-
		180002	180006	27812203554500012	6.177.600,00	-	-
		180002	180006	27812203554500014	2.510.625,00	-	-
		180002	180006	27812203554500015	7.378.312,50	-	-
		180002	180006	27812203554500017	9.750.000,00	-	-
		180002	180006	27812203554500021	3.461.250,00	-	-
		180002	180006	27812203554500022	11.642.475,00	-	-
		180002	180006	27812203554500023	24.365.250,00	-	-
		180002	180006	27812203554500024	13.752.375,00	-	-
		180002	180006	27812203554500025	12.870.000,00	-	-

		180002	180006	27812203554500026	8.287.500,00	-	-
		180002	180006	27812203554500027	5.118.750,00	-	-
		180002	180006	27812203554500028	9.213.750,00	-	-
		180002	180006	27812203554500029	22.132.500,00	-	-
		180002	180006	27812203554500031	23.484.250,00	-	-
		180002	180006	27812203554500032	5.791.500,00	-	-
		180002	180006	27812203554500033	7.653.750,00	-	-
		180002	180006	27812203554500035	33.331.476,76	-	-
		180002	180006	27812203554500041	20.120.197,50	-	-
		180002	180006	27812203554500042	6.405.750,00	-	-
		180002	180006	27812203554500043	33.942.675,00	-	-
		180002	180006	27812203554500051	4.582.500,00	-	-
		180002	180006	27812203554500052	9.360.000,00	-	-
		180002	180006	27812203554500053	4.314.483,22	-	-
		180002	180006	27812203554500054	4.777.500,00	-	-
		180002	180006	27812203554500062	1.950.000,00	-	-
		180002	180006	27812203554500066	585.000,00	-	-
		180002	180006	27812203554500068	1.365.000,00	-	-
		180002	180006	27812203554500070	292.500,00	-	-
		180002	180006	27812203554500082	292.500,00	-	-
		180002	180006	27812203554500086	731.250,00	-	-
		180002	180006	27812203554500094	195.000,00	-	-
		180002	180006	27812203554500098	1.280.000,00	-	-
		180002	180006	27812203554500106	487.500,00	-	-
		180002	180006	27812203554500110	487.500,00	-	-

		180002	180006	27812203554500112	341.250,00	-	-
		180002	180006	27812203554500114	292.500,00	-	-
		180002	180006	27812203554500120	1.950.000,00	-	-
		180002	180006	27812203554500128	1.462.500,00	-	-
		180002	180006	27812203554500136	585.000,00	-	-
		180002	180006	27812203554500140	585.000,00	-	-
		180002	180006	27812203554500142	487.500,00	-	-
		180002	180006	27812203554500148	633.750,00	-	-
		180002	180006	27812203554500158	975.000,00	-	-
		180002	180006	27812203554500162	1.950.000,00	-	-
		180002	180006	27812203554500164	97.500,00	-	-
		180002	180006	27812203554500178	195.000,00	-	-
		180002	180006	27812203554500186	731.250,00	-	-
		180002	180006	27812203554500188	487.500,00	-	-
		180002	180006	27812203554500190	390.000,00	-	-
		180002	180006	27812203554500194	682.500,00	-	-
		180002	180006	27812203554500196	487.500,00	-	-
		180002	180006	27812203554500200	438.750,00	-	-
		180002	180006	27812203554500202	3.295.500,00	-	-
		180002	180006	27812203554500212	195.000,00	-	-
		180002	180006	27812203554500218	390.000,00	-	-
		180002	180006	27812203554500220	1.657.500,00	-	-
		180002	180006	27812203554500222	243.750,00	-	-
		180002	180006	27812203554500224	292.500,00	-	-
		180002	180006	27812203554500228	243.750,00	-	-

		180002	180006	27812203554500230	243.750,00	-	-
		180002	180006	27812203554500232	243.750,00	-	-
		180002	180006	27812203554500236	243.750,00	-	-
		180002	180006	27812203554500240	243.750,00	-	-
		180002	180006	27812203554500242	243.750,00	-	-
		180002	180006	27812203554500244	243.750,00	-	-
		180002	180006	27812203554500246	390.000,00	-	-
		180002	180006	27812203554500248	390.000,00	-	-
		180002	180006	27812203554500252	390.000,00	-	-
		180002	180006	27812203554500260	292.500,00	-	-
		180002	180006	27812203554500266	4.680.000,00	-	-
		180002	180006	27812203554500268	292.500,00	-	-
		180002	180006	27812203554500272	1.657.500,00	-	-
		180002	180006	27812203554500274	214.500,00	-	-
		180002	180006	27812203554500276	292.500,00	-	-
		180002	180006	27812203554500286	487.500,00	-	-
		180002	180006	27812203554500296	1.462.500,00	-	-
		180002	180006	27812203554500298	243.750,00	-	-
		180002	180006	27812203554500300	243.750,00	-	-
		180002	180006	27812203554500302	292.500,00	-	-
		180002	180006	27812203554500304	341.250,00	-	-
		180002	180006	27812203554500306	97.500,00	-	-
		180002	180006	27812203554500308	97.500,00	-	-
		180002	180006	27812203554500310	195.000,00	-	-
		180002	180006	27812203554500316	292.500,00	-	-

		180002	180006	27812203554500318	585.000,00	-	-
		180002	180006	27812203554500342	341.250,00	-	-
		180002	180006	27812203554500350	487.500,00	-	-
		180002	180006	27812203554500360	2.291.250,00	-	-
		180002	180006	27812203554500364	585.000,00	-	-
		180002	180006	27812203554500366	195.000,00	-	-
		180002	180006	27812203554500368	487.500,00	-	-
		180002	180006	27812203554500388	1.560.000,00	-	-
		180002	180006	27812203554500394	324.999,67	-	-
		180002	180006	27812203554500402	965.250,00	-	-
		180002	180006	27812203554500406	780.000,00	-	-
		180002	180006	27812203554500408	1.209.000,00	-	-
		180002	180006	27812203554500412	292.500,00	-	-
		180002	180006	27812203554500424	975.000,00	-	-
		180002	180006	27812203554500426	195.000,00	-	-
		180002	180006	27812203554500430	243.750,00	-	-
		180002	180006	27812203554500432	1.218.750,00	-	-
		180002	180006	27812203554500434	243.750,00	-	-
		180002	180006	27812203554500444	1.462.500,00	-	-
		180002	180006	27812203554500470	487.500,00	-	-
		180002	180006	27812203554500492	731.250,00	-	-
		180002	180006	27812203554500502	1.170.000,00	-	-
		180002	180006	27812203554500504	487.500,00	-	-
		180002	180006	27812203554500678	653.250,00	-	-
		180002	180006	27812203554500680	1.530.750,00	-	-

		180002	180006	27812203554500716	390.000,00	-	-
		180002	180006	27812203554500752	487.500,00	-	-
		180002	180006	27812203554500944	760.500,00	-	-
		180002	180006	27812203554501074	195.000,00	-	-
		180002	180006	27812203554501102	682.500,00	-	-
		180002	180006	27812203554501366	97.500,00	-	-
		180002	180006	27812203554501630	536.250,00	-	-
		180002	180006	27812203554501686	243.750,00	-	-
		180002	180006	27812203554501812	585.000,00	-	-
		180002	180006	27812203554501970	585.000,00	-	-
		180002	180006	27812203554502088	243.750,00	-	-
		180002	180006	27812203554502102	390.000,00	-	-
		180002	180006	27812203554502186	487.500,00	-	-
		180002	180006	27812203554502236	487.500,00	-	-
	Recebidos	-	-	-	-	-	-
Movimentação Externa	Concedidos	180002	153031	27811203520JN0001	72.222,00	-	-
		180002	153032	27811203520SL0001	3.081.140,20	-	-
		180002	153045	27811203520SL0001	3.096.659,41	-	-
		180002	153046	27811203520SL0001	4.398.707,39	-	-
		180002	153052	27811203520SL0001	5.574.994,80	-	-
		180002	153061	27811203520SL0001	15.311.989,05	-	-
		180002	153061	27812203520JP0001	24.902,16	-	-
		180002	153065	27811203520JN0001	164.718,34	-	-
		180002	153065	27811203520SL0001	976.501,10	-	-
		180002	153079	27811203520SL0001	2.803.000,00	-	-

		180002	153103	27811203520JN0001	4.508.125,71	-	-
		180002	153103	27811203520SL0001	1.806.731,32	-	-
		180002	153114	27811203520SL0001	2.561.548,10	-	-
		180002	153114	27812203554500510	499.247,18	-	-
		180002	153115	278112035126V0001	528.835,00	-	-
		180002	153115	27811203520SL0001	14.332.635,55	-	-
		180002	153163	27811203520DB0001	300.000,00	-	-
		180002	153163	27811203520SL0001	2.851.728,14	-	-
		180002	153164	27812203520JP0001	16.000,00	-	-
		180002	153393	27812203520JP0001	24.000,00	-	-
		180002	153393	27812203520JS0001	3.600,00	-	-
		180002	154040	27811203520SL0001	427.220,00	-	-
		180002	154041	27811203520JN0001	112.405,14	-	-
		180002	154041	27812203520JP0001	16.000,00	-	-
		180002	154050	27811203520JN0001	129.300,00	-	-
		180002	154051	27811203520SL0001	370.474,12	-	-
		180002	154358	27812203520JP0001	5.200,00	-	-
		180002	158565	27812203554500168	500.000,00	-	-
		180002	160301	27811203520SL0001	2.939.095,76	-	-
		180002	160523	27812203554500031	250.000,00	-	-
	Recebidos	-	-	-	-	-	-

Fonte: SIAFI

Em relação à descentralização externa de créditos para outras instituições, no valor total de R\$ 115,8 milhões, releva ressaltar que, em sua maioria, resultaram da celebração de Termos de Cooperação com Universidades Federais para o desenvolvimento dos programas finalísticos deste Ministério, além de apoio do ME à implantação e modernização de instalações esportivas, nessas Instituições Federais de Ensino, voltadas em sua maioria aos Jogos Olímpicos de 2016 e Alto Rendimento (78,26%) e ações de esporte, educação e lazer (13,1%).

4.2.4 Execução Orçamentária da Despesa

A execução das despesas do Ministério do Esporte, quando comparada à Lei Orçamentária Autorizada, foi de 35,9%. Entretanto, considerado o valor disponibilizado para empenho pelo Decreto nº 7.680, de 17 de fevereiro de 2012, este percentual atingiu quase 100%. A distribuição da execução por Grupo de Despesa se deu conforme quadro abaixo:

R\$ 1,00			
GRUPO DE DESPESA	LEI + Créditos	EMPENHADO	PERCENTUAL de EXECUÇÃO
Pessoal e Encargos Sociais	99.398.983,00	98.891.285,65	99,49%
Outras Despesas Correntes	1.368.221.788,00	481.832.616,64	35,22%
Investimentos	2.165.602.533,00	723.067.386,46	33,39%
Totais	3.633.223.304,00	1.303.791.288,75	35,89%

Fonte: SIAFI

No que concerne às despesas com Pessoal e Encargos Sociais, coube ao Ministério do Esporte o valor de R\$ 99,4 milhões de dotação, dos quais R\$ 25,9 milhões destinados à Administração Direta e R\$ 73,5 milhões à Autoridade Pública Olímpica – APO. Registre-se que a execução para este agregado de despesa atingiu o montante de R\$ 98,9 milhões, ou 99,5% da dotação autorizada.

Em relação às despesas discricionárias – que não incluem outras despesas correntes de caráter obrigatório e nem crédito extraordinário - ou seja, aquelas sujeitas ao contingenciamento orçamentário, demonstra-se, no quadro a seguir, a utilização dos limites autorizados para a execução orçamentária do exercício de 2012, considerando-se os empenhos emitidos e os valores pagos:

Utilização do Limite Orçamentário

GRUPO DE DESPESA	LIMITES AUTORIZADOS	EMPENHADO	RS 1
			VALORES PAGOS
Outras Despesas Correntes + Investimentos	1.160.344.825	1.158.121.268	267.569.072

Fonte: SIAFI e Decreto nº 7.680, de 17 de fevereiro de 2012, e suas alterações.

Tendo em vista que, para este agregado de despesa, o volume de empenhos em 2012 foi da ordem de R\$ 1.158,1 milhões (incluindo R\$ 361,6 milhões relativos a emendas), a execução orçamentária do Ministério do Esporte no exercício foi de 99,8%, considerado o critério dos valores empenhados, do total do limite autorizado para movimentação e empenho.

Coordenação-Geral de Orçamento e Finanças**4.2.4.1 – Execução da Despesa com Créditos Originários****4.2.4.1.1 - Despesas por Modalidade de Contratação – Créditos Originários da UJ****QUADRO A.4.12 – DESPESAS POR MODALIDADE DE CONTRATAÇÃO – CRÉDITOS ORIGINÁRIOS**

Valores em R\$ 1,00

Modalidade de Contratação	Despesa Liquidada		Despesa paga	
	2012	2011	2012	2011
1. Modalidade de Licitação (a+b+c+d+e+f)	93.139.114,10	117.579.541,31	93.017.012,32	117.463.172,41
a) Convite	17.456,88	25.462,50	17.456,88	25.462,50
b) Tomada de Preços	-	401.441,39	-	401.441,39
c) Concorrência	37.127.563,22	50.625.918,30	37.127.563,22	50.562.907,87
d) Pregão	55.994.094,00	66.523.119,12	55.871.992,22	66.469.760,65
e) Concurso	-	3.600,00	-	3.600,00
f) Consulta	-	-	-	-
2. Contratações Diretas (g+h)	44.681.426,61	31.918.926,10	36.455.984,79	31.382.896,12
g) Dispensa	26.065.868,75	17.211.595,82	26.012.010,90	16.675.565,84
h) Inexigibilidade	18.615.557,86	14.707.330,28	10.443.973,89	14.707.330,28
3. Regime de Execução Especial	17.647,97	14.830,29	17.647,97	14.830,29
i) Suprimento de Fundos	17.647,97	14.830,29	17.647,97	14.830,29
4. Pagamento de Pessoal (j+k)	29.543.413,95	27.500.750,94	29.543.198,82	27.497.572,08
j) Pagamento em Folha	27.255.983,31	26.188.809,28	27.255.983,31	26.185.630,42
k) Diárias	2.287.430,64	1.311.941,66	2.287.215,51	1.311.941,66
5. Outros	245.058.344,23	137.773.031,13	242.927.836,07	137.684.592,73
6. Total (1+2+3+4+5)	412.422.298,89	314.772.249,48	401.944.032,00	176.358.470,90

Fonte: SIAFI

O quadro acima, de caráter informativo, registra as despesas realizadas por Modalidade de Contratação cuja análise será contemplada no âmbito do Relatório de Gestão elaborado pela CGLOG – Coordenação Geral de Recursos Logísticos. No entanto, vale destacar que no campo “pagamento em folha”, foram consignados, além das despesas com pessoal e encargos sociais, os valores relativos aos benefícios pagos aos servidores em folha de pagamento.

Quanto aos valores lançados no campo “Outros”, os mais expressivos referem-se: às despesas realizadas por meio de convênios celebrados no âmbito das Unidades finalísticas deste Ministério; aos valores resultantes da gestão e manutenção da Autoridade Pública Olímpica – APO; às despesas relacionadas à preparação e organização dos Jogos Olímpicos de 2016; e às transferências à Confederação Brasileira de Clubes para a formação de atletas olímpicos e paraolímpicos.

Departamento de Gestão Interna

QUADRO A.4.12 – DESPESAS POR MODALIDADE DE CONTRATAÇÃO – CRÉDITOS ORIGINÁRIOS

Valores em R\$ 1,00

Modalidade de Contratação	Despesa Liquidada		Despesa paga	
	2012	2011	2012	2011
1. Modalidade de Licitação (a+b+c+d+e+f)	93.139.114,10	117.579.541,31	93.017.012,32	117.463.172,41
a) Convite	17.456,88	----	17.456,88	----
b) Tomada de Preços	----	----	----	----
c) Concorrência	26.378.137,45	24.408.268,91	26.378.137,45	24.345.258,48
d) Pregão	41.856.508,60	33.495.050,71	41.856.292,56	33.495.050,71
e) Concurso	----	----	----	----
f) Consulta	----	----	----	----
2. Contratações Diretas (g+h)				
g) Dispensa	6.209.972,01	6.169.455,12	6.164.378,77	6.169.455,12
h) Inexigibilidade	661.263,43	1.386.950,66	661.263,43	1.386.950,66
3. Regime de Execução Especial				
i) Suprimento de Fundos	14.648,75	13.330,29	14.648,75	13.330,29
4. Pagamento de Pessoal (j+k)				
j) Pagamento em Folha	24.032.157,02	23.478.571,22	24.032.157,02	23.475.392,36
k) Diárias	1.056.606,92	811.941,66	1.056.606,92	811.941,66
5. Outros	2.225.786,92	5.720.583,86	2.225.786,92	5.719.945,46
6. Total (1+2+3+4+5)				

Fonte: SIAFI Gerencial

4.2.4.1.2 - Despesas por Grupo e Elemento de Despesa – créditos originários da UJ

QUADRO A.4.13 – DESPESAS POR GRUPO E ELEMENTO DE DESPESA – CRÉDITOS ORIGINÁRIOS

Valores em R\$ 1,00

DESPESAS CORRENTES								
Grupos de Despesa	Empenhada		Liquidada		RP não processados		Valores Pagos	
	2012	2011	2012	2011	2012	2011	2012	2011
1. Despesas de Pessoal	98.891.285,65	27.443.916,37	98.891.285,65	27.443.916,37			98.891.285,65	27.440.737,51
Rateio pela participação em consorcio publico	73.533.153,00		73.533.153,00				73.533.153,00	
Vencimentos e vantagens fixas - pessoal civil	19.115.102,56	24.021.169,62	19.115.102,56	24.021.169,62			19.115.102,56	24.017.990,76
Obrigações Patronais	3.434.337,40	3.422.746,75	3.434.337,40	3.422.746,75			3.434.337,40	3.422.746,75
Demais elementos do grupo	2.808.692,69		2.808.692,69				2.808.692,69	
2. Juros e Encargos da Dívida								
1º elemento de despesa								
2º elemento de despesa								
3º elemento de despesa								
Demais elementos do grupo								
3. Outras Despesas Correntes	481.832.616,64	578.367.382,53	289.632.375,78	265.302.514,29	192.200.240,86	313.064.868,24	287.304.102,80	264.569.676,99
Contribuições - fundo a fundo	167.857.040,50	267.886.263,60	49.082.328,48	28.403.146,75	118.774.712,02	239.483.116,85	49.082.328,48	28.403.146,75
Outros serviços de terceiros-pessoa jurídica	131.200.239,10	144.390.916,64	96.553.952,76	110.615.004,98	34.646.286,34	33.775.911,66	94.258.071,11	110.022.084,55
Outros auxílios financeiros a pessoa física	74.678.140,00	48.000.000,00	74.678.140,00	47.253.957,72		746.042,28	74.678.140,00	47.253.957,72
Demais elementos do grupo	108.097.197,04	118.090.202,29	69.317.954,54	79.030.404,84	38.779.242,50	39.059.797,45	69.285.563,21	78.890.487,97

DESPESAS DE CAPITAL								
Grupos de Despesa	Empenhada		Liquidada		RP não Processados		Valores Pagos	
	2012	2011	2012	2011	2012	2011	2012	2011
4. Investimentos	723.067.386,46	580.068.167,36	23.916.285,43	18.398.181,61	699.151.101,03	561.669.985,75	15.766.291,52	18.390.181,63
Auxílios - fundo a fundo	603.029.329,30	539.088.253,45	170.625,00	18.000,00	602.858.704,30	539.070.253,45	170.625,00	18.000,00
Obras e instalações - p.int.orc.	61.001.644,21	8.804.782,20	14.780.020,06	5.313.678,99	46.221.624,15	3.491.103,21	6.630.026,15	5.313.678,99
Equip.e material permanente - op.intra-orc.	39.932.641,80	18.411.626,39	2.825.672,13	5.441.027,51	37.106.969,67	12.970.598,88	2.825.672,13	5.433.027,53
Demais elementos do grupo	19.103.771,15	13.763.505,32	6.139.968,24	7.625.475,11	12.963.802,91	6.138.030,21	6.139.968,24	7.625.475,11
5. Inversões Financeiras								
1º elemento de despesa								
2º elemento de despesa								
3º elemento de despesa								
Demais elementos do grupo								
6. Amortização da Dívida								
1º elemento de despesa								
2º elemento de despesa								
3º elemento de despesa								
Demais elementos do grupo								

Fonte: SIAFI

A diferença entre empenhos emitidos e valores pagos, de cerca de R\$ 901,8 milhões, deve-se principalmente à situação diferenciada que ocorre com o empenho de dotações das ações de implantação e modernização de infraestrutura esportiva - cujos pagamentos ocorrem em função do andamento da execução física das operações contratadas - e com o grande número de convênios para desenvolvimento de atividades e apoio a projetos de esporte educacional e de esporte e lazer - formalizados no final do exercício, cujo impacto financeiro, em função do cronograma estabelecido, deverá ocorrer a partir de 2013.

Essa diferença se distribui, notadamente, pelas seguintes áreas: Olimpíadas 2016 e Esporte de Alto Rendimento (R\$ 314,1 milhões); ações de Esporte, Educação, Lazer e Inclusão Social (R\$ 31,9 milhões); Copa do Mundo 2014 (R\$ 40,8 milhões); Gestão e Manutenção e demais despesas com Infraestrutura de Esporte e Lazer (R\$ 142,4 milhões).

Destaque-se que as despesas, na rubrica GND 3 – Outras Despesas Correntes, se concentraram majoritariamente nos seguintes elementos de despesa: a) 41 – Contribuições - resultado da celebração de convênios para execução descentralizada dos Programas finalísticos do Ministério, além das transferências à Confederação Brasileira de Clubes – CBC para a formação de atletas olímpicos e paraolímpicos; b) 39 – Serviços de Terceiros – Pessoa Jurídica - os valores realizados destinaram-se à Administração da Unidade e ao apoio e preparação dos Jogos Olímpicos de 2016 e da Copa do Mundo de Futebol de 2014; c) 48 – Outros auxílios financeiros à pessoa física – despesas para a concessão de bolsas a atletas; e d) 70 – Rateio pela participação em consórcio público – despesas com a gestão e manutenção da Autoridade Pública Olímpica – APO.

Quanto à rubrica GND 4, o valor mais expressivo de despesas verificou-se no elemento 42 – auxílios, correspondente aos contratos de repasse conduzidos pela CAIXA visando à construção de instalações esportivas – lazer, educacional, Copa do Mundo de Futebol de 2014 e Jogos Olímpicos de 2016 - em diversos entes federativos. Outrossim, as despesas se concentraram ainda nos elementos 51 - “obras e instalações” e 52 - equipamentos e material permanente, voltadas à preparação de atletas e à implantação de infraestrutura para os Jogos Olímpicos de 2016. Relativamente à rubrica GND 1 - despesa de pessoal, é importante citar que o elemento de despesa 70 – rateio pela participação em consórcio público se destacou devido à realização de empenhos destinados a atender à gestão e manutenção da Autoridade Pública Olímpica.

Coordenação-Geral de Orçamento e Finanças**4.2.4.2 – Execução Orçamentária de Créditos Recebidos pela UJ por Movimentação****4.2.4.2.1 – Despesas Totais por Modalidade de Contratação – Créditos de Movimentação****QUADRO A.4.14 – DESPESAS POR MODALIDADE DE CONTRATAÇÃO – CRÉDITOS DE MOVIMENTAÇÃO**

Valores em R\$ 1,00

Modalidade de Contratação	Despesa Liquidada		Despesa paga	
	2012	2011	2012	2011
1. Modalidade de Licitação (a+b+c+d+e+f)	8.568.571,06	14.147.953,50	8.568.571,06	14.147.953,50
a) Convite				
b) Tomada de Preços				
c) Concorrência	940.046,96	8.761.232,99	940.046,96	8.761.232,99
d) Pregão	7.628.524,10	5.386.720,51	7.628.524,10	5.386.720,51
e) Concurso				
f) Consulta				
2. Contratações Diretas (g+h)	1.715.541,45	3.122.611,85	1.715.541,45	3.122.611,85
g) Dispensa	1.551.677,26	2.803.764,91	1.551.677,26	2.803.764,91
h) Inexigibilidade	163.864,19	318.846,94	163.864,19	318.846,94
3. Regime de Execução Especial				
i) Suprimento de Fundos				
4. Pagamento de Pessoal (j+k)				
j) Pagamento em Folha				
k) Diárias				
5. Outros		312.469,17		312.469,17
6. Total (1+2+3+4+5)	10.284.112,51	17.583.034,52	10.284.112,51	17.583.034,52

Fonte: SIAFI

O quadro acima, de caráter informativo, registra as despesas realizadas por Modalidade de Contratação cuja análise se encontra contemplada no âmbito de competência da CGLOG – Coordenação Geral de Recursos Logísticos.

Departamento de Gestão Interna**Quadro A.4.14 – Despesas por Modalidade de Contratação – Créditos de movimentação**

Valores em R\$ 1,00

Modalidade de Contratação	Despesa Liquidada		Despesa paga	
	2012	2011	2012	2011
7. Modalidade de Licitação (a+b+c+d+e+f)				
a) Convite	---	---	---	---
b) Tomada de Preços	---	---	---	---
c) Concorrência	940.046,96	6.761.232,99	940.046,96	6.761.232,99
d) Pregão	7.300.096,53	5386.720,51	7.300.096,53	5.386.720,51
e) Concurso	---	---	---	---
f) Consulta	---	---	---	---
8. Contratações Diretas (g+h)				
g) Dispensa	1.480.310,84	2.803.764,91	1.480.310,84	2.803.764,91
h) Inexigibilidade	163.864,19	318.846,94	163.864,19	318.846,94
9. Regime de Execução Especial				
i) Suprimento de Fundos	---		---	---
10. Pagamento de Pessoal (j+k)				
j) Pagamento em Folha				
k) Diárias				
11. Outros	---	312.469,17		312.469,17
12. Total (1+2+3+4+5)				

Fonte: SIAF – Sistema Integrado de Administração Financeira

4.2.4.2.2 – Despesas Totais por grupo e Elementos de Despesa – Créditos de Movimentação

QUADRO A.4.15 – DESPESAS POR GRUPO E ELEMENTO DE DESPESA – CRÉDITOS DE MOVIMENTAÇÃO

DESPESAS CORRENTES								
Grupos de Despesa	Empenhada		Liquidada		RP não processados		Valores Pagos	
	2012	2011	2012	2011	2012	2011	2012	2011
1 – Despesas de Pessoal								
Nome 1º elemento de despesa								
2º elemento de despesa								
3º elemento de despesa								
Demais elementos do grupo								
2 – Juros e Encargos da Dívida								
1º elemento de despesa								
2º elemento de despesa								
3º elemento de despesa								
Demais elementos do grupo								
3 – Outras Despesas Correntes	10.986.030,86	18.429.288,12	10.284.112,51	17.583.034,52	701.918,35	846.253,60	10.284.112,51	17.583.034,52
Outros serviços de terceiros- pessoa jurídica	6.914.907,96	14.013.664,69	6.311.686,21	13.491.930,98	603.221,75	521.733,71	6.311.686,21	13.491.930,98
Locação de mão-de-obra	4.071.122,90	4.415.623,43	3.972.426,30	4.091.103,54	98.696,60	324.519,89	3.972.426,30	4.091.103,54
Demais elementos do grupo								
DESPESAS DE CAPITAL								
Grupos de Despesa	Empenhada		Liquidada		RP não Processados		Valores Pagos	
	2012	2011	2012	2011	2012	2011	2012	2011
4– Investimentos								
1º elemento de despesa								
2º elemento de despesa								
3º elemento de despesa								
Demais elementos do grupo								
5 – Inversões Financeiras								
1º elemento de despesa								
2º elemento de despesa								
3º elemento de despesa								
Demais elementos do grupo								
6– amortização da Dívida								

1º elemento de despesa								
2º elemento de despesa								
3º elemento de despesa								
Demais elementos do grupo								

Da análise dos quadros acima, referentes aos “Créditos Recebidos pela UJ”, observamos a concentração das despesas no GND 3 – Outras Despesas Correntes, especificamente nos elementos de despesa 39 - Outros Serviços de Terceiros - Pessoa jurídica e 37 - Locação de Mão de Obra, no montante aproximado de R\$ 11 milhões, dos quais R\$ 9 milhões referentes à co-participação de outros órgãos - Presidência da República; Secretaria Especial de Políticas de Promoção da Igualdade Racial; Ministério do Desenvolvimento Agrário; Ministério do Desenvolvimento Social e Combate à fome – nas despesas do condomínio do Bloco “A” da Esplanada dos Ministérios, cujo gerenciamento cabe ao Ministério do Esporte.

Por derradeiro, importante registrar que, nos quadros acima, não está contida a execução da ação “Transferência de Concursos de Prognósticos (LEI Nº 9.615, DE 1998)”, pertencente à unidade orçamentária “73.109 - Recursos sob Supervisão do Ministério do Esporte e Turismo”, com valor de dotação de R\$ 131,3 milhões.

5.1 – Reconhecimentos de Passivos

A Unidade Jurisdicionada analisou e fez uma consulta no Sistema Integrado de Administração Financeira – SIAFI, dos saldos existentes nas contas contábeis 21211.11.00, 21212.11.00, 21213.11.00, 21215.22.00 e 21219.22.00 constatamos que não houve Reconhecimento de Passivos por Insuficiência de Créditos ou Recursos pelas UJ no Exercício de 2012.

5.1.1 – Reconhecimento de Passivos por insuficiência de Recursos

Não há Reconhecimento de Passivos por insuficiência de recursos.

5.2.1 - Pagamentos e Cancelamentos de Restos a Pagar de Exercícios Anteriores

QUADRO A.5.2 - SITUAÇÃO DOS RESTOS A PAGAR DE EXERCÍCIOS ANTERIORES

Restos a Pagar Processados				
Ano de Inscrição	Montante Inscrito	Cancelamentos Acumulados	Pagamentos Acumulados	Saldo a Pagar em 31/12/2012
2011	740.837,28	63.648,83	677.188,45	
2010	89.395,02	6.921,07	62.366,78	20.107,17
2009	94.299.106,70	6.822.659,81	35.840.747,45	51.635.699,44
2008	154.889.352,27	42.138.407,14	22.651.953,74	90.098.991,39
2007	25.970.129,09	5.715.631,24	2.221.342,52	18.033.155,33
2006	18.941,00	-	-	18.941,00
2005	3.419,67	-	-	3.419,67
Restos a Pagar não Processados				
Ano de Inscrição	Montante Inscrito	Cancelamentos Acumulados	Pagamentos Acumulados	Saldo a Pagar em 31/12/2012
2011	874.734.940,88	23.298.030,07	269.166.146,10	582.270.764,71
2010	505.623.984,53	152.250.577,20	117.267.309,27	236.106.098,06
2009	161.695.193,10	45.573,97	64.978.143,86	96.671.475,27
2008	3.830.466,60	798.489,83	1.806.706,42	1.225.270,35
2007	167.496,00	-	27.496,00	140.000,00
2006	-	-	-	-
2005	-	-	-	-

Fonte: SIAFI

Análise Crítica**Gestão dos Restos a Pagar de Exercícios Anteriores**

Considerando que o volume de empenhos em 2012 foi da ordem de R\$ 1.158,1 milhões (incluindo R\$ 361,6 milhões relativos a emendas), a execução orçamentária do Ministério do Esporte no exercício foi de 99,81%, considerado o critério dos valores empenhados.

No entanto, desse total empenhado somente R\$ 267,5 milhões foram pagos em 2012, o que equivale a 23%. Vale dizer que a diferença, no valor de R\$ 890,5 milhões, foi agregada aos Restos a Pagar – RAP 2013.

O RAP é formado pela inscrição dos valores empenhados e não pagos no exercício imediatamente anterior, adicionalmente aos valores reinscritos relativos aos outros exercícios pretéritos.

A propósito, a análise da série histórica do RAP do Ministério do Esporte entre 2007 e 2013 nos permite verificar um aumento de aproximadamente 200%, passando de R\$ 530,9 milhões para R\$ 1.978,1 milhões. Ou seja, o RAP 2013 é quase 3 vezes maior que o limite inicial de movimentação e empenho autorizado pelo Decreto nº 7.680, de 17 de fevereiro de 2012, no valor de R\$ 669,7 milhões e quase 2 vezes o limite final.

Tendo em vista que o limite de pagamentos autorizado a cada ano tende a ser igual, via de regra, ao limite de movimentação e empenho para o mesmo exercício, a formação do RAP provoca um desequilíbrio uma vez que o limite de pagamentos destina-se ao pagamento das despesas do exercício e as dos RAP de exercícios anteriores.

Nesse tocante, o exercício de 2012 mostrou-se ainda mais complexo, considerando-se que o limite de pagamentos (R\$ 890,4 milhões) – destinado ao pagamento do RAP 2012 (R\$ 1.591,0 milhões) e das despesas do próprio exercício - foi menor que o limite de movimentação e empenho. O ME atualmente se dedica aos estudos e planejamento para solucionar a situação.

5.3.1 – Relação dos Instrumentos de Transferências Vigentes no Exercício

Quadro abaixo

Quadro A.5.3 Relação dos Instrumentos de transferências Vigentes no Exercício

ME - Relatório de Gestão 2012

CAIXA ECONÔMICA FEDERAL - CEF

Unidade Concedente ou Contratante

Nome: MINISTÉRIO DO ESPORTE

CNPJ: 02973091000258

UG/GESTÃO: 180006/00001

Informações sobre as transferências

Modalidade	Nº do instrumento	Nº SIAFI	Beneficiário	Valores Pactuados		Valores Repassados		Vigência		Sit.
				Repasso	Contrapartida	No exercício	Acumulado até exercício	Início	Fim	
2	026288416	000000	MUNICIPIO DE APUIARES - CE	136.500,00	4.250,00			05/07/2010	06/06/2012	Adimplente
2	027583481	000000	MUNICIPIO DE APUIARES - CE	250.000,00	7.732,00			01/07/2010	01/06/2012	Adimplente
2	028290477	000000	MUNICIPIO DE RIO BRANCO DO SUL - PR	500.000,00	15.463,91			16/12/2009	30/03/2012	Adimplente
2	032505423	000000	MUNICIPIO DE PEDRA MOLE - SE	263.250,00	8.100,00			22/11/2010	30/11/2012	Adimplente
2	032506002	000000	MUNICIPIO DE CUMBE - SE	263.250,00	8.100,00			22/11/2010	30/11/2012	Adimplente
2	032535893	734562	MUNICIPIO DE TAIO - SC	243.750,00	6.000,00			23/12/2010	31/10/2013	Adimplente
2	038753196	000000	MUNICIPIO DE ITAMARAJU - BA	243.750,00	8.250,00			31/08/2012	30/11/2014	Adimplente
2	038803274	000000	MUNICIPIO DE JACAREI - SP	243.750,00	4.974,49			28/09/2012	28/03/2015	Adimplente
2	038803492	000000	MUNICIPIO DE CANINDE DO SAO FRANCISCO - SE	243.750,00	17.201,66			15/01/2013	15/01/2015	Adimplente
2	038845262	000000	MUNICIPIO DE AMPARO - SP	250.000,00	6.000,00			30/10/2012	30/10/2015	Adimplente
2	038845608	000000	MUNICIPIO DE SANTA TEREZA DO OESTE - PR	700.000,00	20.000,00			29/08/2012	29/08/2014	Adimplente
2	038848008	000000	MUNICIPIO DE COQUEIROS DO SUL - RS	250.000,00	6.000,00			24/09/2012	30/09/2013	Adimplente
2	038848330	000000	MUNICIPIO DE RONDINHA - RS	243.750,00	7.500,00			08/10/2012	31/12/2013	Adimplente
2	038849793	000000	MUNICIPIO DE CORURIBE - AL	780.000,00	20.000,00			05/09/2012	05/09/2015	Adimplente

2	038850156	000000	MUNICIPIO DE ANHUMAS - SP	372.400,00	7.600,00			11/10/2012	05/10/2015	Adimplente
2	038851517	000000	MUNICIPIO DE IRAI DE MINAS - MG	243.750,00	5.000,00			08/10/2012	31/05/2014	Adimplente
2	038853994	000000	MUNICIPIO DE FREI PAULO - SE	243.750,00	6.250,00			31/12/2012	31/12/2013	Adimplente
2	038855831	000000	MUNICIPIO DE CORDISBURGO - MG	243.750,00	10.000,00			23/10/2012	30/10/2014	Adimplente
2	038856419	000000	MUNICIPIO DE PORTO FERREIRA - SP	830.000,00	20.000,00			25/09/2012	25/09/2014	Adimplente
2	038856638	000000	MUNICIPIO DE FARIAS BRITO - CE	975.000,00	20.000,00			05/09/2012	05/12/2013	Adimplente
2	038856961	000000	MUNICIPIO DE SABARA - MG	438.750,00	61.250,00			24/09/2012	30/09/2014	Adimplente
2	038857434	000000	MUNICIPIO DE MARIOPOLIS - PR	630.000,00	20.000,00			27/08/2012	27/04/2015	Adimplente
2	038858565	000000	MUNICIPIO DE ARARIPE - CE	600.000,00	15.000,00			05/09/2012	05/03/2014	Adimplente
2	038880638	000000	MUNICIPIO DE MORRO REUTER - RS	243.750,00	56.250,00			10/10/2012	30/12/2013	Adimplente
2	038881986	000000	MUNICIPIO DE MASCOTE - BA	487.500,00	12.500,00			15/08/2012	30/11/2014	Adimplente
2	038882679	000000	MUNICIPIO DE PALMITOS - SC	250.000,00	8.000,00			14/09/2012	14/05/2014	Adimplente
2	038882783	000000	MUNICIPIO DE CARACARAI - RR	600.000,00	12.244,90			25/09/2012	25/09/2013	Adimplente
2	038883038	000000	MUNICIPIO DE MASCOTE - BA	300.000,00	6.200,00			15/08/2012	30/11/2014	Adimplente
2	038883925	000000	MUNICIPIO DE SAPUCAIA DO SUL - RS	243.750,00	6.250,00			10/10/2012	30/12/2013	Adimplente
2	039028136	000000	MUNICIPIO DE SARANDI - RS	263.250,00	36.750,00			23/10/2012	31/12/2013	Adimplente
2	039028805	000000	MUNICIPIO DE CRATEUS - CE	390.000,00	8.000,00			30/11/2012	30/11/2013	Adimplente
2	039028919	000000	MUNICIPIO DE SANTANA DO LIVRAMENTO - RS	321.750,00	8.250,00			19/09/2012	10/02/2014	Adimplente

2	039029047	000000	MUNICIPIO DE MARUIM - SE	243.750,00	6.250,00			20/12/2012	20/12/2014	Adimplente
2	039029370	000000	MUNICIPIO DE CONSTANTINA - RS	243.750,00	6.250,00			01/11/2012	30/12/2013	Adimplente
2	039029599	000000	MUNICIPIO DE RIO GRANDE - RS	390.000,00	7.959,18			21/12/2012	30/12/2013	Adimplente
2	039029602	000000	MUNICIPIO DE PROPRIA - SE	243.750,00	24.321,49			24/12/2012	02/05/2013	Adimplente
2	039029716	000000	MUNICIPIO DE AGUA DOCE DO NORTE - ES	292.500,00	60.000,00			20/12/2012	01/06/2014	Adimplente
2	039030733	000000	MUNICIPIO DE TEUTONIA - RS	243.750,00	12.000,00			24/10/2012	30/12/2013	Adimplente
2	039030847	000000	MUNICIPIO DE SANTANA DO LIVRAMENTO - RS	243.750,00	6.250,00			19/09/2012	10/02/2014	Adimplente
2	039030952	000000	MUNICIPIO DE GOVERNADOR LINDEMBERG - ES	292.500,00	7.500,00			27/12/2012	01/12/2014	Adimplente
2	039031194	000000	MUNICIPIO DE SANTA CRUZ DO SUL - RS	263.250,00	22.000,00			07/11/2012	12/06/2014	Adimplente
2	039448572	000000	MUNICIPIO DE GUANAMBI - BA	292.500,00	7.500,00			24/12/2012	30/11/2014	Adimplente
2	039448686	000000	MUNICIPIO DE RIACHO DE SANTANA - BA	292.500,00	23.500,00			31/12/2012	07/02/2015	Adimplente
2	039603802	000000	MUNICIPIO DE PORTAO - RS	243.750,00	12.825,00			31/12/2012	30/12/2013	Adimplente
2	039603916	000000	MUNICIPIO DE SAO SEBASTIAO DO CAI - RS	243.750,00	12.952,73			31/12/2012	30/12/2013	Adimplente
2	039791092	000000	MUNICIPIO DE IPEUNA - SP	500.000,00	12.000,00			27/12/2012	27/12/2014	Adimplente
2	039843005	000000	SAO PAULO FUTEBOL CLUBE	1.563.414,59	-			06/03/2009	06/06/2013	Adimplente
2	040096863	000000	CIRCULO MILITAR DA VILA MILITAR	3.044.144,89	-			20/08/2010	17/12/2013	Adimplente

2	040098029	000000	CIRCULO MILITAR DA VILA MILITAR	5.742.390,17	-			12/11/2012	12/11/2014	Adimplente
2	040099377	000000	CIRCULO MILITAR DA VILA MILITAR	3.547.429,05	-			08/12/2009	29/03/2014	Adimplente
2	040482951	000000	ESCOLA DE FUTEBOL PAIS E AMIGOS DE SANTA FE	248.066,09	-			29/01/2013	30/06/2014	Adimplente
2	040515768	000000	UNIVERSIDADE ESTADUAL DE MARINGA	838.437,35	-			02/12/2010	02/06/2013	Adimplente
2	040517925	000000	REITORIA DA UNIVERSIDADE DE SAO PAULO	1.671.047,73	1.072.044,72			02/07/2011	02/07/2013	Adimplente
2	040518836	000000	SAO PAULO FUTEBOL CLUBE	2.783.442,06	-			29/09/2008	31/07/2013	Adimplente
2	040519079	000000	SAO PAULO FUTEBOL CLUBE	6.695.874,38	-			29/09/2008	31/07/2013	Adimplente
2	040519183	000000	SAO PAULO FUTEBOL CLUBE	4.389.177,07	-			29/09/2008	31/07/2013	Adimplente
2	010355465	404592	MUNICIPIO DE URBANO SANTOS - MA	80.000,00	85.450,33		80.000,00	19/12/2000	27/07/2012	Inadimplente
2	010297207	410680	MUNICIPIO DE ABRE CAMPO - MG	100.000,00	138.410,25		100.000,00	26/12/2000	28/02/2014	Inadimplente
2	011486556	411052	MUNICIPIO DE SANTO ANTONIO DO LEVERGER - MT	120.000,00	-		120.000,00	29/12/2000	31/01/2014	Adimplente
2	011475294	411829	MUNICIPIO DE CONSELHEIRO LAFAIETE - MG	300.000,00	147.896,26		300.000,00	29/12/2000	30/06/2013	Adimplente
2	010301869	412245	MUNICIPIO DE BARREIRINHAS - MA	100.000,00	113.417,77		100.000,00	29/12/2000	28/09/2012	Adimplente
2	011829328	424489	MUNICIPIO DE MONTES CLAROS - MG	1.500.000,00	925.818,11		1.500.000,00	15/10/2001	30/10/2013	Inadimplência Suspensa
2	011801776	428159	MUNICIPIO DE PIMENTA BUENO - RO	80.000,00	28.369,38		80.000,00	17/12/2001	30/04/2013	Inadimplente

2	012583747	438271	MUNICIPIO DE SOBRADO - PB	162.000,00	16.200,00		162.000,00	04/12/2001	01/12/2012	Adimplente
2	012710754	438310	MUNICIPIO DE ALAGOINHA - PB	135.000,00	8.267,94		135.000,00	27/12/2001	20/09/2013	Inadimplência Suspensa
2	012714065	438332	MUNICIPIO DE CONSELHEIRO LAFAIETE - MG	270.000,00	115.714,29		270.000,00	27/12/2001	30/06/2013	Adimplente
2	012714400	438336	MUNICIPIO DE PRESIDENTE JUSCELINO - MA	94.500,00	5.500,00		94.500,00	26/12/2001	31/07/2013	Inadimplência Suspensa
2	013316811	438544	MUNICIPIO DE NAZARE - BA	145.238,00	79.904,92		145.238,00	31/12/2001	16/10/2013	Adimplente
2	013322947	438583	MUNICIPIO DE BREJO GRANDE DO ARAGUAIA - PA	150.000,00	3.000,00		150.000,00	31/12/2001	31/03/2012	Inadimplência Suspensa
2	013332065	438630	MUNICIPIO DE ICAPUI - CE	73.000,00	3.650,00		73.000,00	31/12/2001	30/08/2013	Inadimplência Suspensa
2	012281730	442340	MUNICIPIO DE ARAPOTI - PR	153.000,00	591.620,85		153.000,00	17/12/2001	30/10/2012	Adimplente
2	012302465	446301	MUNICIPIO DE PENALVA - MA	105.300,00	17.204,60		105.300,00	13/12/2001	31/07/2013	Inadimplência Suspensa
2	012163404	448626	MUNICIPIO DE DIAMANTE - PB	115.000,00	5.750,00		115.000,00	20/12/2001	31/12/2015	Inadimplência Suspensa
2	013323294	448696	MUNICIPIO DE ELDORADO DO CARAJAS - PA	125.000,00	2.811,36		8.675,00	31/12/2001	30/12/2012	Inadimplência Suspensa
2	013449155	448698	MUNICIPIO DE SAO JOAO DEL REI - MG	80.000,00	16.000,00		80.000,00	31/12/2001	31/08/2014	Adimplente
2	013464617	451253	MUNICIPIO DE PARANAPANEMA - SP	250.000,00	3.877,03		250.000,00	31/12/2001	30/06/2013	Adimplente
2	012282087	451286	MUNICIPIO DE ARARUAMA - RJ	90.000,00	18.000,00		90.000,00	26/12/2001	01/03/2013	Adimplente
2	014404553	459904	MUNICIPIO DE PITIMBU - PB	225.000,00	36.999,98		225.000,00	05/07/2002	30/06/2013	Inadimplente
2	013962466	460264	MUNICIPIO DE PARANAPANEMA - SP	300.000,00	135.335,59		300.000,00	01/07/2002	30/06/2013	Adimplente
2	014361974	460575	MUNICIPIO DE ITAPECURU MIRIM -	150.000,00	50.541,10		150.000,00	04/07/2002	31/10/2012	Adimplente

			MA							
2	014360959	460576	MUNICIPIO DE GUARANTA DO NORTE - MT	107.000,00	5.632,00		107.000,00	05/07/2002	30/06/2013	Adimplente
2	014588221	460757	MUNICIPIO DE SOBRADO - PB	100.000,00	25.000,00		100.000,00	05/07/2002	01/12/2012	Inadimplência Suspensa
2	014588335	460758	MUNICIPIO DE LAGOA - PB	365.000,00	3.650,00		365.000,00	05/07/2002	31/12/2015	Adimplente
2	014672970	460791	MUNICIPIO DE SANTA VITORIA DO PALMAR - RS	60.000,00	86.093,25		60.000,00	05/07/2002	30/12/2013	Adimplente
2	014567175	460898	MUNICIPIO DE PENALVA - MA	400.000,00	40.000,00		400.000,00	04/07/2002	31/07/2013	Excluído
2	014323644	468378	MUNICIPIO DE CRISTALANDIA DO PIAUI - PI	90.000,00	900,00		90.000,00	07/11/2002	11/09/2013	Adimplente
2	014776435	474234	MUNICIPIO DE CAMPO LARGO DO PIAUI - PI	75.000,00	56.851,34		75.000,00	11/12/2002	11/09/2014	Inadimplência Suspensa
2	014399750	476166	MUNICIPIO DE CONSELHEIRO LAFAIETE - MG	300.000,00	481.618,58		300.000,00	26/12/2002	30/06/2013	Excluído
2	014381992	476191	MUNICIPIO DE MANAQUIRI - AM	150.000,00	71.724,04		150.000,00	27/11/2002	31/12/2012	Adimplente
2	014584125	476231	FUNDAÇÃO UNIVERSIDADE DO ESTADO DO MT	550.000,00	678.026,54		550.000,00	23/12/2002	30/04/2013	Excluído
2	014773136	476670	MUNICIPIO DE SANTO ANTONIO DO ICA - AM	120.000,00	13.335,00		120.000,00	25/11/2002	31/12/2013	Adimplente
2	016087104	493224	AGENCIA DE DESENVOLVIMENTO SUSTENTAVEL DO BRASIL CENTRAL	180.000,00	46.933,40		180.000,00	29/12/2003	31/07/2012	Excluído
2	015986509	493435	MUNICIPIO DE PORTO VELHO - RO	500.000,00	255.846,15		500.000,00	24/12/2003	30/04/2012	Adimplente
2	016019512	493514	MUNICIPIO DE					23/12/2003	30/04/2013	Inadimplência

			MONTES CLAROS - MG	200.000,00	24.000,00		200.000,00			Suspensa
2	016054092	493523	MUNICIPIO DE BOM LUGAR - MA	140.000,00	5.602,13		140.000,00	29/12/2003	31/07/2013	Inadimplência Suspensa
2	016046475	493543	MUNICIPIO DE SANTA VITORIA DO PALMAR - RS	64.000,00	12.800,00		64.000,00	23/12/2003	30/12/2013	Adimplente
2	016056826	493702	MUNICIPIO DE BARBALHA - CE	110.000,00	39.968,88		110.000,00	23/12/2003	30/04/2013	Adimplente
2	016087874	494225	RIO GRANDE DO SUL SECRETARIA DE EDUCACAO	118.000,00	20.751,36		118.000,00	26/12/2003	30/12/2012	Concluído
2	015981488	498028	MUNICIPIO DE JUINA - MT	71.810,00	137.372,61		71.810,00	23/12/2003	30/04/2012	Adimplente
2	016107698	498100	MUNICIPIO DE PORANGA - CE	150.000,00	4.500,00		150.000,00	26/12/2003	30/06/2013	Inadimplente
2	016106787	498513	MUNICIPIO DE MALLET - PR	180.000,00	68.806,05		180.000,00	26/12/2003	30/04/2013	Adimplente
2	016305479	501676	FUNDACAO UNIVERSIDADE DO ESTADO DO MT	1.000.000,00	246.320,94		1.000.000,00	11/06/2004	30/06/2012	Adimplente
2	016453839	506036	MUNICIPIO DE CAXIAS - MA	200.000,00	17.856,51		200.000,00	21/06/2004	31/05/2012	Adimplente
2	016462045	506043	MUNICIPIO DE ALDEIAS ALTAS - MA	100.000,00	8.000,00		100.000,00	21/05/2004	31/10/2012	Adimplente
2	016539984	506103	MUNICIPIO DE IMPERATRIZ - MA	200.000,00	20.000,00		200.000,00	24/06/2004	29/11/2013	Adimplente
2	016715580	508812	MUNICIPIO DE VARGINHA - MG	200.000,00	193.936,92		200.000,00	02/07/2004	30/12/2013	Adimplente
2	016794420	508834	MUNICIPIO DE PORANGA - CE	200.000,00	6.000,00		200.000,00	02/07/2004	30/03/2012	Inadimplente
2	016796473	508837	MUNICIPIO DE DOM PEDRO - MA	136.230,41	6.811,52		136.230,41	02/07/2004	31/07/2013	Inadimplência Suspensa
2	016795239	511604	MUNICIPIO DE BAYEUX - PB	1.350.000,00	588.063,22		1.350.000,00	03/09/2004	05/06/2013	Adimplente
2	016795458	515195	MUNICIPIO DE BACABEIRA - MA	279.246,60	23.190,34		279.246,60	07/12/2004	31/07/2013	Inadimplente

2	017034641	516321	MUNICIPIO DE ALAGOINHAS - BA	2.000.000,00	40.000,00		2.000.000,00	23/12/2004	05/03/2013	Adimplente
2	017154686	516372	MUNICIPIO DE PARANATINGA - MT	490.000,00	14.700,00		490.000,00	23/12/2004	30/04/2013	Adimplente
2	017108844	519410	SECRETARIA DE ESTADO DE EDUCACAO	200.000,00	40.000,00		200.000,00	23/12/2004	28/02/2014	Adimplente
2	017207176	519612	DISTRITO FEDERAL	2.000.000,00	400.000,00		2.000.000,00	29/12/2004	30/06/2013	Adimplente
2	017220698	520615	SECRETARIA DE ESTADO DE ESPORTE E LAZER	1.500.000,00	300.000,00		1.500.000,00	31/12/2004	30/06/2013	Adimplente
2	017221726	520619	MUNICIPIO DE GUARANTA DO NORTE - MT	250.000,00	12.500,00		250.000,00	31/12/2004	31/07/2012	Concluído
2	017221944	521999	MUNICIPIO DE ALAGOINHAS - BA	500.000,00	10.000,00		500.000,00	31/12/2004	05/11/2012	Adimplente
2	017351889	524223	MUNICIPIO DE BREJAO - PE	110.000,00	20.166,40		110.000,00	06/07/2005	30/04/2012	Adimplente
2	017444416	525117	MUNICIPIO DE MACAPARANA - PE	140.000,00	7.812,14		140.000,00	04/08/2005	30/06/2012	Concluído
2	017392517	525403	MUNICIPIO DE BREJO DA MADRE DE DEUS - PE	270.000,00	222.798,65		270.000,00	28/07/2005	28/02/2013	Adimplente
2	017469558	527449	MUNICIPIO DE SOBRAL - CE	330.000,00	25.037,10		330.000,00	03/10/2005	28/02/2013	Adimplente
2	017444635	528339	MUNICIPIO DE SALGADO DE SAO FELIX - PB	400.000,00	21.023,33		400.000,00	28/10/2005	30/06/2012	Adimplente
2	017848941	529798	MUNICIPIO DE NAZAREZINHO - PB	50.000,00	1.500,00		50.000,00	10/11/2005	30/03/2013	Inadimplência Suspensa
2	017464987	529881	SECRETARIA DE JUVENTUDE ESPORTE E LAZER	500.000,00	50.000,00		500.000,00	10/11/2005	30/06/2013	Adimplente
2	017464769	530762	MUNICIPIO DE SAO JOSE DO JACURI - MG	170.000,00	31.769,92		170.000,00	22/11/2005	30/06/2012	Concluído
2	017849298	530775	MUNICIPIO DE PILOEZINHOS - PB	142.000,00	6.860,00		142.000,00	23/11/2005	12/09/2013	Inadimplente

2	017299549	531664	MUNICIPIO DE JUIZ DE FORA - MG	1.400.000,00	1.901.586,02		1.400.000,00	22/11/2005	31/12/2013	Adimplente
2	017475927	531674	MUNICIPIO DE RESENDE - RJ	200.000,00	64.684,77		200.000,00	30/11/2005	27/11/2012	Excluído
2	017838155	531677	MUNICIPIO DE ALEXANIA - GO	300.000,00	16.500,00		300.000,00	30/11/2005	30/06/2013	Adimplente
2	017838269	531678	MUNICIPIO DE ALEXANIA - GO	150.000,00	8.250,00		150.000,00	30/11/2005	31/12/2013	Adimplente
2	017855888	531679	MUNICIPIO DE RESENDE - RJ	240.000,00	210.225,76		240.000,00	30/11/2005	27/03/2013	Adimplente
2	018204444	531684	MUNICIPIO DE ALEXANIA - GO	200.000,00	11.000,00		200.000,00	30/11/2005	30/06/2013	Adimplente
2	017299099	532020	MUNICIPIO DE CONTAGEM - MG	2.000.000,00	752.630,38		2.000.000,00	26/10/2005	30/12/2012	Concluído
2	017645278	534234	MUNICIPIO DE ANGELIM - PE	90.000,00	29.098,32		90.000,00	12/12/2005	31/03/2012	Inadimplente
2	017832455	534236	MUNICIPIO DE CARAUARI - AM	150.000,00	7.894,74		150.000,00	06/12/2005	30/06/2013	Adimplente
2	017849184	534238	MUNICIPIO DE PIANCO - PB	74.000,00	2.220,00		74.000,00	09/12/2005	31/12/2012	Adimplente
2	017465244	534508	MUNICIPIO DE CAMPOS DO JORDAO - SP	1.370.000,00	1.431.546,71		1.370.000,00	13/09/2005	26/12/2013	Adimplente
2	017842136	534509	MUNICIPIO DE NANUQUE - MG	60.000,00	5.065,08		60.000,00	16/12/2005	30/03/2013	Adimplente
2	017835203	534891	MUNICIPIO DE ALTO SANTO - CE	130.000,00	7.150,00		130.000,00	09/12/2005	30/05/2012	Adimplente
2	017474003	536712	MUNICIPIO DE BAIÃO - PA	100.000,00	49.768,23		100.000,00	19/12/2005	30/09/2013	Adimplente
2	017640042	536715	MUNICIPIO DE CIPO - BA	150.000,00	12.000,00		150.000,00	21/11/2005	05/05/2014	Adimplente
2	017644792	536729	MUNICIPIO DE LAGO VERDE - MA	130.000,00	11.514,01		130.000,00	15/12/2005	31/10/2012	Inadimplência Suspensa
2	017833470	536760	MUNICIPIO DE CICERO DANTAS - BA	200.000,00	20.000,00		200.000,00	09/12/2005	05/03/2012	Concluído
2	018211508	536820	MUNICIPIO DE ABAETETUBA - PA	300.000,00	30.000,00		300.000,00	22/12/2005	30/09/2012	Adimplente

2	018205472	536831	MUNICIPIO DE SANTO ANTONIO DA BARRA - GO	150.000,00	96.176,84		150.000,00	22/12/2005	30/05/2013	Adimplente
2	018211494	536850	MUNICIPIO DE CACERES - MT	700.000,00	69.733,26		700.000,00	20/12/2005	31/07/2013	Adimplente
2	017466606	536860	MUNICIPIO DE LIZARDA - TO	80.000,00	14.659,68		80.000,00	21/12/2005	21/07/2013	Adimplente
2	018546514	536862	MUNICIPIO DE CURIMATA - PI	150.000,00	8.250,00		150.000,00	23/12/2005	30/08/2015	Inadimplente
2	017645164	539056	MUNICIPIO DE ITUPIRANGA - PA	150.000,00	9.000,00		150.000,00	26/12/2005	30/04/2012	Adimplente
2	018544781	539089	MUNICIPIO DE BREVES - PA	400.000,00	67.447,42		400.000,00	23/12/2005	30/03/2013	Adimplente
2	018544895	539090	MUNICIPIO DE BREVES - PA	700.000,00	67.319,27		700.000,00	23/12/2005	30/04/2013	Adimplente
2	017848491	540424	MUNICIPIO DE CATINGUEIRA - PB	142.000,00	7.785,06		142.000,00	21/12/2005	30/10/2012	Adimplente
2	017970709	540430	MUNICIPIO DE RITAPOLIS - MG	50.000,00	760,00		50.000,00	20/12/2005	30/01/2012	Adimplente
2	018206279	540441	MUNICIPIO DE SANTA INES - MA	140.000,00	7.000,00		140.000,00	28/12/2005	28/09/2012	Adimplente
2	018214344	540442	MUNICIPIO DE UNIAO DA VITORIA - PR	100.000,00	42.739,12		100.000,00	28/12/2005	29/03/2013	Adimplente
2	018536728	540451	MUNICIPIO DE ITAPARICA - BA	250.000,00	12.500,00		250.000,00	28/12/2005	29/11/2012	Adimplente
2	018565286	540461	MUNICIPIO DE DIAS D'AVILA - BA	450.000,00	44.994,21		450.000,00	28/12/2005	04/06/2012	Adimplente
2	017975484	541726	MUNICIPIO DE PRESIDENTE VENCESLAU - SP	100.000,00	25.160,32		100.000,00	27/12/2005	06/06/2012	Adimplente
2	018217759	541736	MUNICIPIO DE DOM FELICIANO - RS	60.000,00	6.666,67		60.000,00	27/12/2005	30/12/2013	Adimplente
2	018215822	541738	MUNICIPIO DE SAQUAREMA - RJ	200.000,00	149.632,54		200.000,00	29/12/2005	01/08/2013	Adimplente
2	018214782	541740	MUNICIPIO DE DUQUE DE CAXIAS - RJ	500.000,00	100.000,00		500.000,00	28/12/2005	23/03/2012	Concluído

2	018207963	541746	MUNICIPIO DE CORONEL FABRICIANO - MG	100.000,00	92.210,77		100.000,00	28/12/2005	28/02/2012	Concluído
2	018299334	541751	MUNICIPIO DE CACHOEIRA DO SUL - RS	150.000,00	33.968,66		150.000,00	29/12/2005	30/07/2013	Adimplente
2	018547862	541764	MUNICIPIO DE MAGE - RJ	400.000,00	410.753,98		400.000,00	29/12/2005	01/08/2013	Adimplente
2	018534559	541767	MUNICIPIO DE MESSIAS - AL	150.000,00	126.437,95		150.000,00	29/12/2005	24/03/2012	Concluído
2	018536164	541770	MUNICIPIO DE FEIRA DE SANTANA - BA	1.500.000,00	3.093.194,18		1.500.000,00	29/12/2005	05/05/2013	Adimplente
2	018559252	541783	MUNICIPIO DE TRINDADE - GO	200.000,00	12.859,04		200.000,00	29/12/2005	31/12/2013	Adimplente
2	018621504	541786	ESTADO DO AMAPA	5.997.200,00	2.391.498,88		5.997.200,00	29/12/2005	30/11/2013	Adimplente
2	018790136	544752	MUNICIPIO DE CAMPO GRANDE DO PIAUI - PI	150.000,00	4.640,00		150.000,00	30/12/2005	30/08/2015	Adimplente
2	018836784	544761	MUNICIPIO DE BURITI DOS LOPES - PI	150.000,00	4.640,00		150.000,00	30/12/2005	30/08/2013	Inadimplente
2	018907022	544774	MUNICIPIO DE DELTA - MG	80.000,00	134.340,09		80.000,00	31/12/2005	29/05/2013	Adimplente
2	018761899	549923	MUNICIPIO DE NOVA IGUACU - RJ	2.000.000,00	559.853,93		2.000.000,00	29/12/2005	15/04/2013	Inadimplente
2	017840533	549938	MUNICIPIO DE FRONTEIRA DOS VALES - MG	180.000,00	62.877,55		180.000,00	29/12/2005	30/08/2012	Adimplente
2	018208218	549991	MUNICIPIO DE DIVISA ALEGRE - MG	120.000,00	58.810,77		120.000,00	30/12/2005	30/09/2013	Adimplente
2	018207180	550007	MUNICIPIO DE BAEPENDI - MG	150.000,00	21.005,10		150.000,00	30/12/2005	31/05/2012	Adimplente
2	018219571	550017	MUNICIPIO DE CAMPINAS - SP	400.000,00	813.529,26		400.000,00	30/12/2005	30/06/2012	Concluído
2	018542303	550071	MUNICIPIO DE IBERTIOGA - MG	137.000,00	78.536,30		137.000,00	30/12/2005	30/04/2012	Concluído

2	018538540	550076	MUNICIPIO DE SALVADOR - BA	500.000,00	33.387,51		500.000,00	30/12/2005	31/12/2012	Adimplente
2	018561526	550085	MUNICIPIO DE TORRES - RS	150.000,00	99.990,71		150.000,00	30/12/2005	30/06/2013	Adimplente
2	018557439	550102	MUNICIPIO DE FERRAZ DE VASCONCELOS - SP	300.000,00	182.503,94		300.000,00	29/12/2005	31/01/2013	Adimplente
2	018540814	550106	MUNICIPIO DE CERES - GO	150.000,00	8.301,40		150.000,00	29/12/2005	31/12/2012	Adimplente
2	018547758	550112	MUNICIPIO DE JAPERI - RJ	150.000,00	64.681,19		150.000,00	29/12/2005	20/03/2013	Adimplente
2	018784986	550132	MUNICIPIO DE AMERICANA - SP	200.000,00	202.857,46		200.000,00	30/12/2005	26/01/2014	Adimplente
2	018789223	550138	MUNICIPIO DE SAO LUIS - MA	221.000,00	74.597,36		221.000,00	30/12/2005	29/11/2013	Adimplente
2	018789441	550142	MUNICIPIO DE SERRANO DO MARANHAO - MA	150.000,00	4.500,00		150.000,00	30/12/2005	31/07/2013	Inadimplente
2	018762259	550154	MUNICIPIO DE MACEIO - AL	2.000.000,00	100.000,00		2.000.000,00	30/12/2005	09/01/2013	Adimplente
2	017850653	553150	MUNICIPIO DE SALGUEIRO - PE	240.000,00	197.327,54		240.000,00	30/12/2005	30/12/2012	Adimplente
2	018216515	553170	MUNICIPIO DE CEARA MIRIM - RN	200.000,00	10.000,00		200.000,00	30/12/2005	04/06/2012	Adimplente
2	018298975	553175	MUNICIPIO DE SALESOPOLIS - SP	150.000,00	4.500,00		150.000,00	30/12/2005	28/02/2013	Adimplente
2	018557211	553214	MUNICIPIO DE EMBU-GUACU - SP	250.000,00	66.871,07		250.000,00	30/12/2005	30/04/2012	Concluido
2	019572674	562147	MUNICIPIO DE ENTRE RIOS - BA	100.000,00	10.000,00		100.000,00	27/06/2006	05/03/2014	Adimplente
2	019567343	563117	MUNICIPIO DE GUARULHOS - SP	300.000,00	75.000,00		300.000,00	30/06/2006	30/06/2013	Adimplente
2	019552218	563119	MUNICIPIO DE GUARULHOS - SP	1.500.000,00	560.333,60		1.500.000,00	30/06/2006	30/06/2013	Adimplente
2	019569616	563131	MUNICIPIO DE SENA MADUREIRA - AC	300.000,00	15.672,44		300.000,00	28/06/2006	30/12/2012	Adimplente
2	019678848	563133	MUNICIPIO DE GUARULHOS - SP	2.000.000,00	572.364,64		2.000.000,00	30/06/2006	30/06/2013	Adimplente

2	019763624	563920	MUNICIPIO DE VILHENA - RO	190.974,00	31.836,49		190.974,00	30/06/2006	30/04/2012	Adimplente
2	020019354	563925	MUNICIPIO DE ALTO PARAISO - RO	200.000,00	6.373,00		200.000,00	30/06/2006	30/06/2013	Adimplente
2	020107876	563928	MUNICIPIO DE PORTO VELHO - RO	150.000,00	215.983,98		150.000,00	30/06/2006	30/01/2012	Adimplente
2	019577577	564569	MUNICIPIO DE ITAJAI - SC	450.000,00	219.055,87		450.000,00	05/07/2006	31/12/2012	Concluído
2	019651091	564572	MUNICIPIO DE CHAPADINHA - MA	200.000,00	18.972,05		200.000,00	24/07/2006	31/05/2012	Adimplente
2	020300536	564579	MUNICIPIO DE SAO PEDRO DA AGUA BRANCA - MA	100.000,00	5.412,31		100.000,00	18/07/2006	28/02/2013	Concluído
2	019546965	565197	MUNICIPIO DE APIAI - SP	150.000,00	61.279,66		150.000,00	03/07/2006	29/02/2012	Concluído
2	019571763	565201	MUNICIPIO DE ENTRE RIOS - BA	150.000,00	15.000,00		150.000,00	27/06/2006	05/05/2014	Adimplente
2	019572788	565208	MUNICIPIO DE ENTRE RIOS - BA	300.000,00	30.000,00		300.000,00	27/06/2006	05/03/2014	Adimplente
2	019653259	565868	MUNICIPIO DE CIDREIRA - RS	60.000,00	1.798,65		60.000,00	07/08/2006	30/06/2013	Adimplente
2	019939226	566670	MUNICIPIO DE ACARAPE - CE	150.000,00	7.500,00		150.000,00	11/07/2006	30/07/2013	Inadimplente
2	019947523	566671	MUNICIPIO DE POMBOS - PE	280.000,00	28.055,89		280.000,00	20/07/2006	30/06/2013	Adimplente
2	019559820	566987	MUNICIPIO DE GUAPIARA - SP	120.000,00	15.058,26		120.000,00	22/08/2006	30/09/2012	Concluído
2	019572340	566991	MUNICIPIO DE CIPO - BA	125.000,00	64.545,31		125.000,00	13/06/2006	05/05/2014	Concluído
2	019571544	566994	MUNICIPIO DE CIPO - BA	150.000,00	4.500,00		150.000,00	13/06/2006	05/05/2014	Adimplente
2	019601822	566998	AEC EDUCACAO E CULTURA GOIAS	200.000,00	20.000,00		200.000,00	28/08/2006	30/06/2013	Adimplente
2	019764202	567003	MUNICIPIO DE SAO GONCALO DOS CAMPOS - BA	400.000,00	30.000,00		400.000,00	10/07/2006	05/05/2014	Inadimplente
2	019941719	567009	AEC EDUCACAO E CULTURA GOIAS	200.000,00	20.000,00		200.000,00	28/08/2006	30/12/2013	Adimplente

2	019567677	567671	MUNICIPIO DE SOBRAL - CE	500.000,00	64.747,76		500.000,00	24/08/2006	30/08/2013	Adimplente
2	019573033	567677	MUNICIPIO DE CAMBUCI - RJ	150.000,00	35.906,44		150.000,00	08/08/2006	08/04/2013	Adimplente
2	019941605	567688	MUNICIPIO DE NOVA OLINDA - PB	300.000,00	13.138,80		300.000,00	22/08/2006	21/04/2013	Adimplente
2	020255684	567695	MUNICIPIO DE COREMAS - PB	100.000,00	3.000,00		100.000,00	22/08/2006	31/10/2012	Concluído
2	019654610	568092	MUNICIPIO DE MANDAGUARI - PR	200.000,00	66.933,20		200.000,00	14/07/2006	30/12/2012	Concluído
2	019566870	568849	MUNICIPIO DE CONGONHAS - MG	100.000,00	34.869,52		100.000,00	02/08/2006	30/04/2012	Concluído
2	019651218	568868	MUNICIPIO DE GRAJAU - MA	200.000,00	20.000,00		200.000,00	01/09/2006	29/02/2012	Concluído
2	019767720	568876	SUPERINTENDENCIA DE DESPORTOS DO ESTADO DA BAHIA	120.000,00	24.069,06		120.000,00	17/08/2006	12/08/2013	Adimplente
2	019938753	568880	MUNICIPIO DE SALVADOR - BA	3.000.000,00	150.000,00		3.000.000,00	29/06/2006	14/09/2013	Adimplente
2	020104025	568895	MUNICIPIO DE CONGONHAS - MG	140.000,00	108.604,96		140.000,00	02/08/2006	30/04/2013	Adimplente
2	020259664	568903	MUNICIPIO DE CAJOBI - SP	80.000,00	13.720,46		80.000,00	22/08/2006	20/08/2012	Adimplente
2	020255028	568904	MUNICIPIO DE MARECHAL DEODORO - AL	300.000,00	15.000,00		300.000,00	22/08/2006	27/06/2012	Excluído
2	019561759	570003	MUNICIPIO DE PORTO VELHO - RO	150.000,00	62.564,86		150.000,00	30/06/2006	30/04/2013	Adimplente
2	019649058	570006	MUNICIPIO DE TRIUNFO - PE	50.000,00	5.000,00		50.000,00	27/09/2006	27/09/2012	Inadimplente
2	019646658	570007	MUNICIPIO DE JARAGUA - GO	100.000,00	5.000,00		100.000,00	14/09/2006	29/04/2013	Adimplente
2	019651541	570009	MUNICIPIO DE TRIUNFO - PE	135.000,00	13.500,00		135.000,00	22/09/2006	30/06/2013	Adimplente
2	019651656	570010	MUNICIPIO DE TRIUNFO - PE	135.000,00	12.078,47		135.000,00	27/09/2006	30/06/2013	Adimplente
2	020103114	570297	MUNICIPIO DE RIO TINTO - PB	200.000,00	68.301,67		200.000,00	01/09/2006	05/06/2013	Adimplente

2	019610038	571116	MUNICIPIO DE PIRAI - RJ	1.000.000,00	1.670.362,02		1.000.000,00	13/09/2006	20/06/2012	Adimplente
2	019649508	571117	MUNICIPIO DE RIACHUELO - SE	130.000,00	11.311,74		130.000,00	13/09/2006	30/03/2012	Adimplente
2	019759088	571119	MUNICIPIO DE UNIAO DA VITORIA - PR	175.000,00	35.000,00			20/09/2006	30/03/2013	Adimplente
2	019759192	571120	MUNICIPIO DE UNIAO DA VITORIA - PR	25.000,00	14.585,27		25.000,00	20/09/2006	30/01/2012	Concluído
2	019758845	571121	MUNICIPIO DE UNIAO DA VITORIA - PR	70.000,00	79.152,57		70.000,00	20/09/2006	30/01/2012	Concluído
2	020021846	571128	MUNICIPIO DE PERUIBE - SP	150.000,00	40.630,31		150.000,00	25/08/2006	31/05/2012	Concluído
2	020301666	571137	MUNICIPIO DE JAPERI - RJ	100.000,00	69.766,21		100.000,00	18/09/2006	15/04/2013	Adimplente
2	019583716	571735	MUNICIPIO DE PEDRO REGIS (EX-PM RETIRO) - PB	150.000,00	85.395,90		150.000,00	19/09/2006	05/06/2013	Adimplente
2	019565855	571737	MUNICIPIO DE QUARAI - RS	170.000,00	40.410,43		170.000,00	24/10/2006	25/02/2013	Adimplente
2	019651322	571740	MUNICIPIO DE PARNAMIRIM - PE	135.000,00	14.009,98		135.000,00	19/07/2006	30/11/2012	Adimplente
2	020103884	571751	MUNICIPIO DE SAO JOSE DA LAGOA TAPADA - PB	330.000,00	9.900,00		330.000,00	19/09/2006	20/12/2013	Adimplente
2	020311898	571757	MUNICIPIO DE SAO JOSE DE CAIANA - PB	140.000,00	5.716,60		140.000,00	26/09/2006	24/06/2013	Adimplente
2	019843398	571781	MUNICIPIO DE MATA DE SAO JOAO - BA	200.000,00	20.000,00		200.000,00	29/06/2006	28/08/2012	Adimplente
2	019568923	572050	MUNICIPIO DE AMONTADA - CE	80.000,00	6.000,00		80.000,00	06/09/2006	28/02/2012	Concluído
2	020106528	572065	MUNICIPIO DE CANDIDO MOTA - SP	73.333,00	66.904,20		73.333,00	27/10/2006	05/09/2012	Adimplente
2	020102755	572066	MUNICIPIO DE ICO - CE	130.000,00	6.500,00		130.000,00	05/09/2006	30/11/2012	Adimplente
2	020102640	572067	MUNICIPIO DE GRACA - CE	205.000,00	22.502,93		205.000,00	28/09/2006	30/03/2012	Concluído
2	020249544	572071	MUNICIPIO DE MISSAO VELHA - CE	142.400,00	7.313,90		142.400,00	06/09/2006	30/01/2012	Concluído

2	020297440	572076	MUNICIPIO DE LAVRAS DA MANGABEIRA - CE	300.000,00	53.236,05	300.000,00	28/09/2006	30/08/2013	Adimplente
2	020300869	572077	MUNICIPIO DE SOBRAL - CE	400.000,00	150.797,57	400.000,00	06/09/2006	30/05/2012	Adimplente
2	020312581	572079	MUNICIPIO DE MISSAO VELHA - CE	140.000,00	7.043,99	140.000,00	06/09/2006	30/03/2013	Adimplente
2	020256262	572315	MUNICIPIO DE TAVARES - PB	100.000,00	7.610,76	100.000,00	25/10/2006	23/02/2013	Adimplente
2	020023555	572544	MUNICIPIO DE AMARAL FERRADOR - RS	75.000,00	25.109,32	75.000,00	27/10/2006	30/12/2013	Adimplente
2	020110164	572548	MUNICIPIO DE UBIRAJARA - SP	150.000,00	32.782,29	150.000,00	30/10/2006	20/02/2012	Concluído
2	019583484	573533	MUNICIPIO DE LUCELIA - SP	150.000,00	19.502,39	150.000,00	03/10/2006	05/06/2013	Adimplente
2	020253308	573558	MUNICIPIO DE PEDRA - PE	150.000,00	5.251,17	150.000,00	13/11/2006	10/11/2012	Adimplente
2	020247722	573559	MUNICIPIO DE MARABA - PA	1.000.000,00	223.680,79	1.000.000,00	09/10/2006	29/04/2013	Adimplente
2	019555955	574272	MUNICIPIO DE SANTO ANTONIO DE LISBOA - PI	150.000,00	149.495,42	150.000,00	23/11/2006	31/08/2013	Adimplente
2	019556083	574273	MUNICIPIO DE CURIMATA - PI	350.000,00	60.108,13	350.000,00	21/11/2006	30/08/2015	Inadimplente
2	019559716	574276	MUNICIPIO DE ITAPORA - MS	100.000,00	4.993,02	100.000,00	29/09/2006	28/02/2013	Adimplente
2	019584731	574279	MUNICIPIO DE SANTA MARIA D'OESTE - PR	50.000,00	1.500,00	50.000,00	17/11/2006	25/03/2013	Adimplente
2	019600024	574288	MUNICIPIO DE BELA VISTA DE GOIAS - GO	300.000,00	126.990,65	300.000,00	14/11/2006	31/03/2013	Adimplente
2	019947418	574297	MUNICIPIO DE BARRA DO BUGRES - MT	100.000,00	59.687,54	100.000,00	08/11/2006	31/08/2012	Adimplente
2	020016735	574299	MUNICIPIO DE LAGOA DO OURO - PE	300.000,00	77.407,12	300.000,00	27/11/2006	30/10/2013	Adimplente

2	019898806	575233	ESTADO DO PIAUI	2.290.200,00	229.777,79		2.290.200,00	29/11/2006	31/03/2013	Adimplente
2	019940577	575235	MUNICIPIO DE IATI - PE	100.000,00	10.597,12		100.000,00	28/11/2006	28/11/2012	Adimplente
2	019947187	575242	MUNICIPIO DE BELEM - PB	200.000,00	32.684,76		200.000,00	29/11/2006	05/04/2013	Adimplente
2	020110496	575260	MUNICIPIO DE MARCACAO - PB	140.000,00	6.200,00		140.000,00	27/11/2006	05/12/2013	Adimplente
2	020111306	575261	MUNICIPIO DE BRASNORTE - MT	400.000,00	20.000,00		400.000,00	28/11/2006	31/12/2012	Adimplente
2	020248297	575267	ESTADO DO PIAUI	500.000,00	124.491,37		500.000,00	29/11/2006	30/08/2015	Adimplente
2	020300203	575281	MUNICIPIO DE JACARE DOS HOMENS - AL	200.000,00	8.331,44		200.000,00	29/11/2006	15/01/2013	Adimplente
2	019556752	575414	MUNICIPIO DE MESQUITA - RJ	500.000,00	105.802,54		500.000,00	30/11/2006	15/02/2013	Adimplente
2	019550383	576118	MUNICIPIO DE WENCESLAU GUIMARAES - BA	100.000,00	10.000,00		100.000,00	30/11/2006	30/04/2012	Concluido
2	019552656	576120	MUNICIPIO DE DIANOPOLIS - TO	200.000,00	26.762,56		200.000,00	07/12/2006	31/12/2012	Adimplente
2	019563802	576123	MUNICIPIO DE BARRA DO RIBEIRO - RS	120.000,00	19.000,00		120.000,00	28/11/2006	30/12/2013	Adimplente
2	019649380	576136	MUNICIPIO DE POCO REDONDO - SE	200.000,00	170.743,96		200.000,00	06/12/2006	28/02/2013	Concluido
2	019847944	576148	MUNICIPIO DE ESCADA - PE	150.000,00	28.932,37		150.000,00	13/12/2006	30/12/2012	Adimplente
2	020105385	576154	MUNICIPIO DE VEREDA - BA	100.000,00	5.000,00		100.000,00	30/11/2006	30/11/2013	Inadimplente
2	020259112	576178	MUNICIPIO DE IPIAU - BA	150.000,00	7.500,00		150.000,00	30/11/2006	30/04/2013	Adimplente
2	019545499	576853	MUNICIPIO DE CUIABA - MT	300.000,00	30.000,00		300.000,00	06/12/2006	31/07/2013	Adimplente
2	019552988	576856	MUNICIPIO DE OLINDA - PE	500.000,00	93.436,83		500.000,00	14/12/2006	09/10/2013	Adimplente

2	019600576	576858	MUNICIPIO DE OLINDA - PE	2.500.000,00	428.436,97		2.500.000,00	15/12/2006	09/07/2013	Adimplente
2	019927387	577105	MUNICIPIO DE NOVA SANTA RITA - RS	300.000,00	9.475,75		300.000,00	01/12/2006	30/12/2013	Adimplente
2	019928298	577107	MUNICIPIO DE NOVA SANTA RITA - RS	100.000,00	3.100,00		100.000,00	01/12/2006	30/12/2013	Adimplente
2	020023221	578134	MUNICIPIO DE PELOTAS - RS	225.000,00	45.000,00		225.000,00	21/11/2006	30/12/2013	Adimplente
2	019561311	578137	MUNICIPIO DE EQUADOR - RN	80.000,00	9.396,92		80.000,00	20/12/2006	10/04/2012	Adimplente
2	019564481	578143	MUNICIPIO DE DOURADOS - MS	480.000,00	48.000,00		480.000,00	18/12/2006	30/12/2012	Adimplente
2	019846584	578148	MUNICIPIO DE SANTO ANTONIO - RN	550.000,00	79.990,27		550.000,00	14/12/2006	20/06/2013	Adimplente
2	019551630	579199	MUNICIPIO DE MACAPA - AP	2.000.000,00	686.815,66		2.000.000,00	14/12/2006	30/11/2013	Adimplente
2	019897444	579201	MUNICIPIO DE MORRO REUTER - RS	100.000,00	55.019,31		100.000,00	28/11/2006	30/12/2013	Adimplente
2	020956656	579203	MUNICIPIO DE ARAPIRACA - AL	600.000,00	48.854,28		600.000,00	18/12/2006	21/03/2012	Adimplente
2	020956988	579204	MUNICIPIO DE ARAPIRACA - AL	250.000,00	20.000,00		250.000,00	18/12/2006	27/03/2012	Adimplente
2	020302243	579635	MUNICIPIO DE RAFAEL GODEIRO - RN	30.000,00	10.940,57		30.000,00	22/12/2006	30/08/2012	Adimplente
2	019570852	581489	MUNICIPIO DE AMPARO - SP	200.000,00	72.024,65		200.000,00	23/11/2006	30/03/2013	Adimplente
2	019572892	581490	MUNICIPIO DE LAURO DE FREITAS - BA	300.000,00	48.207,44		300.000,00	15/12/2006	21/03/2012	Concluído
2	019649162	581491	MUNICIPIO DE LAGOA GRANDE - PE	100.000,00	57.525,43		100.000,00	28/12/2006	28/12/2012	Adimplente
2	019648929	581494	MUNICIPIO DE SALGUEIRO - PE	100.000,00	338.307,69		100.000,00	28/12/2006	30/12/2012	Adimplente
2	019843284	581495	MUNICIPIO DE LAURO DE FREITAS - BA	1.000.000,00	50.000,00		1.000.000,00	15/12/2006	13/06/2013	Adimplente

2	019947073	581497	MUNICIPIO DE SALVADOR - BA	500.000,00	77.250,99		500.000,00	21/12/2006	14/06/2012	Adimplente
2	020020935	581501	MUNICIPIO DE FRANCO DA ROCHA - SP	100.000,00	21.030,03		100.000,00	17/11/2006	02/11/2012	Concluído
2	020301998	581508	MUNICIPIO DE PIRAQUARA - PR	100.000,00	68.464,06		100.000,00	29/12/2006	27/08/2012	Concluído
2	021209959	581513	MUNICIPIO DE MOREILANDIA - PE	150.000,00	38.061,66		150.000,00	29/12/2006	29/12/2012	Adimplente
2	021209394	581516	MUNICIPIO DE GARANHUNS - PE	150.000,00	130.556,59		150.000,00	28/12/2006	30/12/2013	Adimplente
2	021243076	581519	MUNICIPIO DE GAUCHA DO NORTE - MT	150.000,00	9.000,00		150.000,00	19/12/2006	31/12/2013	Adimplente
2	021247390	581521	MUNICIPIO DE SALGUEIRO - PE	150.000,00	19.514,57		150.000,00	28/12/2006	30/12/2012	Adimplente
2	021502209	581527	MUNICIPIO DAS FLORES - PE	150.000,00	4.500,00		150.000,00	29/12/2006	30/06/2013	Adimplente
2	021500488	581528	MUNICIPIO DE PARAGUACU PAULISTA - SP	320.000,00	227.826,16		320.000,00	28/12/2006	05/05/2013	Adimplente
2	019601591	581690	FUNDAÇÃO DE ESPORTE E LAZER DO ESTADO DO RIO G DO SUL	180.000,00	86.683,44		180.000,00	28/12/2006	30/12/2012	Adimplente
2	020256930	581700	FUNDAÇÃO DE ESPORTE E LAZER DO ESTADO DO RIO G DO SUL	90.000,00	17.902,69		90.000,00	28/12/2006	30/12/2012	Concluído
2	019557559	584494	MUNICIPIO DE SENADOR LA ROCQUE - MA	75.000,00	2.250,00		75.000,00	01/12/2006	31/05/2013	Adimplente
2	019546309	584505	MUNICIPIO DE NOSSA SENHORA DOS REMEDIOS - PI	262.432,00	12.668,00		262.432,00	26/12/2006	01/04/2013	Adimplente
2	019579620	584515	MUNICIPIO DE SAO LUIS DE MONTES BELOS - GO	140.000,00	14.000,00		140.000,00	01/12/2006	31/07/2013	Adimplente

2	019587143	584520	MUNICIPIO DE UBA - MG	40.000,00	31.786,15		40.000,00	28/12/2006	30/12/2012	Adimplente
2	019583047	584526	MUNICIPIO DE ICONHA - ES	130.000,00	165.256,65		130.000,00	29/12/2006	01/03/2013	Adimplente
2	019564596	584537	MUNICIPIO DE AGUAS FORMOSAS - MG	140.000,00	10.954,73		140.000,00	29/12/2006	30/05/2012	Concluído
2	019564263	584538	MUNICIPIO DE ICONHA - ES	200.000,00	99.838,75		200.000,00	29/12/2006	01/03/2012	Concluído
2	019576770	584541	MUNICIPIO DE GARANHUNS - PE	130.000,00	42.006,62		130.000,00	20/10/2006	30/12/2013	Adimplente
2	019563029	584556	MUNICIPIO DE UBERLANDIA - MG	420.000,00	162.226,92		420.000,00	08/12/2006	30/12/2012	Adimplente
2	019563133	584557	MUNICIPIO DE UBERLANDIA - MG	60.000,00	19.199,78		60.000,00	08/12/2006	30/12/2012	Adimplente
2	019600807	584558	MUNICIPIO DE CAXIAS - MA	400.000,00	32.024,37		400.000,00	27/11/2006	30/04/2013	Adimplente
2	019654942	584565	MUNICIPIO DE UBERLANDIA - MG	80.000,00	41.380,16		80.000,00	08/12/2006	30/12/2012	Adimplente
2	019761799	584574	MUNICIPIO DE SANTO ANTONIO DO MONTE - MG	50.000,00	114.323,48		50.000,00	29/12/2006	30/06/2013	Adimplente
2	019762263	584576	MUNICIPIO DE PALMEIRINA - PE	200.000,00	9.978,85		200.000,00	31/10/2006	31/10/2012	Inadimplente
2	019940912	584610	MUNICIPIO DE CHA DA ALEGRIA - PE	120.000,00	41.733,15		120.000,00	17/11/2006	31/12/2012	Adimplente
2	019927941	584612	MUNICIPIO DE SARANDI - RS	300.000,00	35.481,31		300.000,00	29/12/2006	31/07/2012	Adimplente
2	019948548	584614	MUNICIPIO DE SANTO ANGELO - RS	1.040.000,00	867.441,73		1.040.000,00	28/11/2006	30/03/2012	Concluído
2	019958990	584621	MUNICIPIO DE BOM JARDIM - PE	300.000,00	219.754,77		300.000,00	29/11/2006	31/12/2012	Adimplente
2	020020603	584622	MUNICIPIO DE FERRAZ DE VASCONCELOS - SP	200.000,00	157.878,71		200.000,00	10/11/2006	28/08/2013	Adimplente
2	020299044	584660	MUNICIPIO DE DIVINOPOLIS - MG	500.000,00	192.849,14		500.000,00	29/12/2006	30/06/2013	Adimplente

2	019939882	584671	MUNICIPIO DE SAO LEOPOLDO - RS	100.000,00	77.235,28		100.000,00	29/12/2006	30/12/2013	Adimplente
2	020927200	584675	MUNICIPIO DE SAO JOSE DO MANTIMENTO - MG	140.000,00	30.213,27		140.000,00	28/12/2006	30/11/2012	Concluído
2	020950623	584681	MUNICIPIO DE ALTO SANTO - CE	150.000,00	8.250,00		150.000,00	11/12/2006	30/09/2013	Adimplente
2	021015506	584692	MUNICIPIO DE ARACRUZ - ES	300.000,00	18.060,76	300.000,00	300.000,00	29/12/2006	01/04/2013	Adimplente
2	021198892	584708	MUNICIPIO DE TERESINA - PI	200.000,00	140.000,00		200.000,00	27/12/2006	01/04/2013	Adimplente
2	021197877	584711	MUNICIPIO DE SANTO ANTONIO - RN	750.000,00	33.098,44		750.000,00	26/12/2006	20/06/2013	Adimplente
2	021196183	584723	MUNICIPIO DE ESPERANCA - PB	400.000,00	30.000,00		400.000,00	29/12/2006	05/06/2013	Adimplente
2	021194359	584738	MUNICIPIO DE SANTO ANGELO - RS	300.000,00	112.600,52		300.000,00	29/12/2006	30/03/2012	Adimplente
2	021211003	584756	MUNICIPIO DE TABIRA - PE	100.000,00	14.138,20		100.000,00	29/12/2006	30/04/2013	Adimplente
2	021214519	584768	MUNICIPIO DE SANTO ANTONIO DE JESUS - BA	60.000,00	12.000,00		60.000,00	29/12/2006	05/07/2012	Excluído
2	021209730	584775	MUNICIPIO DE PIRES DO RIO - GO	150.000,00	7.500,00		150.000,00	29/12/2006	30/06/2013	Adimplente
2	021205979	584776	MUNICIPIO DE SAO DOMINGOS DO NORTE - ES	150.000,00	59.118,34		150.000,00	29/12/2006	01/06/2012	Concluído
2	021204387	584788	MUNICIPIO DE NAZARIO - GO	200.000,00	80.036,76		200.000,00	27/12/2006	28/03/2012	Adimplente
2	021242947	584812	MUNICIPIO DE CUIABA - MT	450.000,00	45.000,00		450.000,00	29/12/2006	30/11/2013	Adimplente
2	021245579	584817	MUNICIPIO DE TRES RANCHOS - GO	130.000,00	8.000,00		130.000,00	28/12/2006	30/10/2012	Excluído
2	021243859	584823	MUNICIPIO DE SALVADOR - BA	100.000,00	5.000,00		100.000,00	27/12/2006	30/08/2012	Concluído
2	021247622	584835	MUNICIPIO DE EMBU-GUACU - SP	100.000,00	49.800,84		100.000,00	28/12/2006	27/04/2013	Adimplente

2	021283230	584846	MUNICIPIO DE CARIACICA - ES	80.000,00	4.500,00		80.000,00	29/12/2006	01/11/2013	Adimplente
2	021379610	584858	MUNICIPIO DE CAMPO MOURAO - PR	100.000,00	163.955,04		100.000,00	28/12/2006	30/03/2013	Adimplente
2	021397252	584866	MUNICIPIO DE JACANA - RN	500.000,00	64.800,00		500.000,00	29/12/2006	20/04/2012	Concluído
2	021463034	584867	MUNICIPIO DE ANDARAI - BA	110.000,00	5.789,47		110.000,00	28/12/2006	05/03/2013	Adimplente
2	021499654	584870	MUNICIPIO DE MUQUEM DE SAO FRANCISCO - BA	160.000,00	22.600,00		160.000,00	29/12/2006	04/05/2013	Adimplente
2	021513342	584893	MUNICIPIO DE PORTO ALEGRE - RS	150.000,00	30.000,00		150.000,00	29/12/2006	30/12/2013	Adimplente
2	021512765	584896	MUNICIPIO DE QUEIMADA NOVA - PI	200.000,00	6.186,00		200.000,00	29/12/2006	11/09/2013	Adimplente
2	021540757	584898	MUNICIPIO DE GURJAO - PB	100.000,00	4.794,87		100.000,00	29/12/2006	29/12/2012	Adimplente
2	021540642	584900	MUNICIPIO DE BAGE - RS	500.000,00	229.580,17		500.000,00	29/12/2006	30/12/2012	Adimplente
2	021379056	584907	MUNICIPIO DA LAPA - PR	250.000,00	21.348,35		250.000,00	29/12/2006	30/09/2013	Adimplente
2	021245131	585872	MUNICIPIO DE BREJINHO DE NAZARE - TO	25.000,00	3.714,49		25.000,00	29/12/2006	29/12/2013	Adimplente
2	019845121	585874	MUNICIPIO DE JUNDIA - RN	240.000,00	7.425,00		240.000,00	29/12/2006	29/02/2012	Adimplente
2	019548569	587871	MUNICIPIO DE ANAURILANDIA - MS	100.000,00	5.000,00		100.000,00	29/12/2006	28/02/2013	Adimplente
2	019585987	587873	MUNICIPIO DE CRUZEIRO DO SUL - RS	110.000,00	3.300,00		110.000,00	26/12/2006	30/12/2012	Adimplente
2	019573147	587879	MUNICIPIO DE RIO CLARO - RJ	150.000,00	41.383,61		150.000,00	28/12/2006	31/05/2012	Adimplente
2	019566214	587882	MUNICIPIO DE SANTO ANDRE - SP	310.000,00	198.487,59		310.000,00	28/12/2006	28/02/2012	Concluído
2	019760440	587887	MUNICIPIO DE VITORINO FREIRE - MA	300.000,00	30.000,00		300.000,00	20/12/2006	29/02/2012	Adimplente

2	019865369	587891	MUNICIPIO DE ANANINDEUA - PA	500.000,00	24.372,78		500.000,00	27/12/2006	30/09/2013	Adimplente
2	021201655	587918	MUNICIPIO DE PEDRA MOLE - SE	100.000,00	22.045,54		100.000,00	22/12/2006	30/04/2013	Adimplente
2	021201540	587919	MUNICIPIO DE NOSSA SENHORA DAS DORES - SE	150.000,00	4.500,00		150.000,00	27/12/2006	30/04/2013	Adimplente
2	021201321	587921	MUNICIPIO DE INDIAROBA - SE	150.000,00	7.500,00		150.000,00	29/12/2006	31/07/2013	Adimplente
2	021201217	587922	MUNICIPIO DE CARIRA - SE	250.000,00	7.500,00		250.000,00	29/12/2006	30/06/2013	Inadimplente
2	021200743	587924	MUNICIPIO DE PONTO NOVO - BA	150.000,00	7.500,00		150.000,00	29/12/2006	05/03/2013	Adimplente
2	021208933	587963	MUNICIPIO DE RIO GRANDE - RS	100.000,00	23.796,01		100.000,00	29/12/2006	30/12/2012	Adimplente
2	021245350	587966	MUNICIPIO DE RESENDE - RJ	300.000,00	150.998,94		300.000,00	28/12/2006	30/08/2013	Adimplente
2	021243526	587968	MUNICIPIO DE RUY BARBOSA - BA	200.000,00	22.811,98		200.000,00	29/12/2006	05/11/2012	Concluido
2	021369824	587976	MUNICIPIO DE AURORA - CE	140.000,00	54.240,60		140.000,00	28/12/2006	28/02/2013	Adimplente
2	021369710	587978	MUNICIPIO DE MARAGOGIPE - BA	150.000,00	36.703,29		150.000,00	29/12/2006	05/11/2012	Adimplente
2	021396905	587982	MUNICIPIO DE QUITERIANOPOLIS - CE	100.000,00	9.218,79		100.000,00	26/12/2006	30/03/2013	Adimplente
2	021500374	587988	MUNICIPIO DE SANTA FILOMENA - PI	150.000,00	37.334,71		150.000,00	29/12/2006	30/08/2012	Adimplente
2	021513780	587995	MUNICIPIO DE BELO HORIZONTE - MG	500.000,00	104.970,59		500.000,00	29/12/2006	28/02/2014	Adimplente
2	021540423	587996	MUNICIPIO DE ALAGOA GRANDE - PB	140.000,00	26.700,29		140.000,00	29/12/2006	26/12/2013	Adimplente
2	020906268	587997	MUNICIPIO DE JARDIM - CE	100.000,00	5.000,00		100.000,00	29/12/2006	30/01/2013	Concluido
2	019766369	588968	MUNICIPIO DE VITORIA DO MEARIM	200.000,00	15.000,00		200.000,00	27/12/2006	29/11/2013	Adimplente

			- MA							
2	020103446	588977	MUNICIPIO DE SAO ROBERTO - MA	150.000,00	7.500,00		150.000,00	29/12/2006	29/11/2013	Inadimplência Suspensa
2	021196633	588987	MUNICIPIO DE ANAPURUS - MA	100.000,00	8.000,00		100.000,00	29/12/2006	29/11/2013	Adimplente
2	021197107	588988	MUNICIPIO DE POCOS DE CALDAS - MG	500.000,00	165.112,57		500.000,00	29/12/2006	30/03/2012	Concluído
2	021200075	588989	MUNICIPIO DE SAO JOAO DOS PATOS - MA	100.000,00	7.692,94		100.000,00	27/12/2006	28/03/2013	Adimplente
2	021210424	588996	MUNICIPIO DE MIRANDA DO NORTE - MA	200.000,00	37.100,24		200.000,00	28/12/2006	28/12/2012	Adimplente
2	021281856	589008	MUNICIPIO DE BACABAL - MA	500.000,00	70.333,95		500.000,00	28/12/2006	31/10/2012	Adimplente
2	019648479	589422	MUNICIPIO DE ITORORO - BA	250.000,00	12.500,00		250.000,00	15/12/2006	30/04/2013	Adimplente
2	019545053	589425	MUNICIPIO DE AGUA AZUL DO NORTE - PA	167.627,12	18.422,88		167.627,12	20/10/2006	29/04/2013	Adimplente
2	020300640	589430	MUNICIPIO DE BREVES - PA	200.000,00	40.334,98		200.000,00	28/12/2006	30/03/2013	Adimplente
2	020956760	589431	MUNICIPIO DE BREVES - PA	200.000,00	33.784,86		200.000,00	28/12/2006	30/03/2013	Adimplente
2	021500041	589448	MUNICIPIO DE CAMPINAS - SP	237.960,00	47.592,00		237.960,00	29/12/2006	30/12/2013	Adimplente
2	021193667	589885	MUNICIPIO DE MANOEL VITORINO - BA	200.000,00	73.627,17		200.000,00	28/12/2006	30/04/2013	Adimplente
2	021249443	589888	MUNICIPIO DE ITABELA - BA	100.000,00	5.559,72		100.000,00	26/12/2006	27/07/2012	Adimplente
2	019550051	590222	MUNICIPIO DE JAGUAQUARA - BA	100.000,00	10.000,00		100.000,00	30/11/2006	30/04/2012	Concluído
2	021247736	590226	MUNICIPIO DE GUARUJA - SP	200.000,00	40.000,00		200.000,00	27/12/2006	31/05/2013	Adimplente
2	022629190	593269	MUNICIPIO DE BURITI BRAVO - MA	200.000,00	7.115,88		200.000,00	16/08/2007	30/04/2013	Adimplente
2	022645356	594198	MUNICIPIO DE					27/09/2007	01/08/2012	Concluído

			SANTA MARIA DE JETIBA - ES	109.000,00	76.147,13		109.000,00			
2	022649335	594714	MUNICIPIO DE SAO MIGUEL DE TAIPU - PB	200.000,00	6.000,00		100.000,00	22/10/2007	22/12/2012	Adimplente
2	022639090	594946	MUNICIPIO DE SANTA MARIA - RS	150.000,00	40.305,72		150.000,00	26/10/2007	28/03/2012	Concluido
2	022644097	594948	MUNICIPIO DE PORTO VELHO - RO	500.000,00	62.101,18		500.000,00	15/10/2007	30/06/2012	Adimplente
2	023104944	594953	MUNICIPIO DE NOSSA SENHORA DA APARECIDA - SE	200.000,00	18.046,57		200.000,00	18/10/2007	30/03/2013	Adimplente
2	022626572	595380	MUNICIPIO DE MARABA - PA	1.000.000,00	101.008,05	325.866,67	893.400,00	28/09/2007	30/09/2013	Adimplente
2	023089805	595384	MUNICIPIO DE CONDOR - RS	100.000,00	53.502,62		100.000,00	30/10/2007	30/03/2012	Concluido
2	023087083	595385	MUNICIPIO DE MARATA - RS	70.000,00	128.699,44		70.000,00	30/10/2007	30/12/2013	Adimplente
2	022620768	595527	MUNICIPIO DE CUBATI - PB	400.000,00	12.000,00		400.000,00	09/11/2007	09/12/2013	Adimplente
2	022645806	595531	MUNICIPIO DE ESTANCIA TURISTICA DE EMBU - SP	580.000,00	186.419,85		580.000,00	07/11/2007	07/06/2012	Concluido
2	022646048	595533	MUNICIPIO DE SALVADOR - BA	300.000,00	30.772,48		100.000,00	08/11/2007	30/11/2012	Adimplente
2	022649117	595534	MUNICIPIO DE ENTRE RIOS - BA	150.000,00	10.000,00		150.000,00	25/10/2007	05/03/2014	Adimplente
2	022805800	595537	MUNICIPIO DE LAGOA DOS PATOS - MG	120.000,00	6.362,90		120.000,00	26/10/2007	30/10/2012	Adimplente
2	022934370	595538	MUNICIPIO DE CACHOEIRA PAULISTA - SP	100.000,00	48.700,00		100.000,00	31/10/2007	13/04/2012	Concluido
2	023090154	595541	MUNICIPIO DE PIRATINI - RS	100.000,00	13.168,82		100.000,00	01/11/2007	30/12/2012	Concluido
2	023094802	595543	MUNICIPIO DE JAGUARUANA - CE	150.000,00	7.500,00		150.000,00	19/10/2007	30/06/2013	Adimplente

2	023098895	595551	MUNICIPIO DE SAO MIGUEL DO GOSTOSO - RN	145.000,00	4.500,00		145.000,00	24/10/2007	20/03/2012	Concluido
2	022934484	595898	MUNICIPIO DE LAGOINHA - SP	100.000,00	44.279,50		100.000,00	31/10/2007	29/04/2013	Adimplente
2	023087866	595900	MUNICIPIO DE FERNANDO FALCAO - MA	300.000,00	21.000,00		100.000,00	24/10/2007	30/10/2012	Adimplente
2	023088007	595901	MUNICIPIO DE SAO MATEUS DO MARANHAO - MA	300.000,00	15.000,00		300.000,00	09/11/2007	28/06/2012	Adimplente
2	023202032	595903	MUNICIPIO DE CARIRA - SE	300.000,00	9.000,00		100.000,00	14/11/2007	30/06/2013	Adimplente
2	022631914	596291	MUNICIPIO DE TAUBATE - SP	130.000,00	29.211,99		130.000,00	11/10/2007	10/10/2013	Adimplente
2	022617700	596292	MUNICIPIO DE GUARACIAMA - MG	150.000,00	22.500,00		150.000,00	23/11/2007	30/03/2013	Adimplente
2	022635123	596294	MUNICIPIO DE BOCAIUVA - MG	300.000,00	50.735,07		300.000,00	23/11/2007	30/06/2013	Adimplente
2	022637382	596295	MUNICIPIO DE SAO SEBASTIAO DO PASSE - BA	250.000,00	12.500,00		250.000,00	08/11/2007	18/11/2012	Concluido
2	022630990	596296	MUNICIPIO DE GURUPI - TO	200.000,00	164.358,15		200.000,00	23/11/2007	28/02/2012	Adimplente
2	022802383	596297	MUNICIPIO DE ITIRUCU - BA	400.000,00	12.000,00		400.000,00	16/11/2007	30/04/2013	Adimplente
2	023105085	596299	MUNICIPIO DE VARZEA DA ROCA - BA	150.000,00	9.010,00		150.000,00	22/11/2007	05/05/2013	Adimplente
2	023104612	596300	MUNICIPIO DE CAICARA DO RIO DO VENTO - RN	100.000,00	3.000,00		100.000,00	15/10/2007	10/03/2012	Inadimplente
2	023203380	596301	MUNICIPIO DE JERICO - PB	200.000,00	6.000,00		79.426,67	20/11/2007	05/11/2013	Adimplente
2	023203612	596302	MUNICIPIO DE SAO DOMINGOS DE POMBAL - PB	140.000,00	4.200,00	20.426,00	20.426,00	23/11/2007	23/12/2013	Adimplente

2	022934266	596815	MUNICIPIO DE ARAPEI - SP	100.000,00	34.928,20		100.000,00	20/11/2007	31/03/2013	Adimplente
2	023092194	596817	MUNICIPIO DE PARAZINHO - RN	100.000,00	3.947,98		100.000,00	10/11/2007	10/03/2012	Adimplente
2	023091847	596818	MUNICIPIO DE ANTONIO MARTINS - RN	300.000,00	9.000,00		300.000,00	08/11/2007	20/09/2012	Adimplente
2	023095275	596820	MUNICIPIO DE VENANCIO AIRES - RS	90.000,00	44.892,00		90.000,00	29/11/2007	30/12/2013	Adimplente
2	023103146	596823	MUNICIPIO DE DOM PEDRO - MA	200.000,00	20.000,00		200.000,00	28/11/2007	29/11/2013	Adimplente
2	023201787	596825	MUNICIPIO DE SAQUAREMA - RJ	300.000,00	60.000,00		300.000,00	28/11/2007	01/03/2013	Adimplente
2	023106779	596826	MUNICIPIO DE SEVERIANO MELO - RN	150.000,00	24.963,56		69.783,33	05/11/2007	20/06/2013	Adimplente
2	023095839	596827	MUNICIPIO DE MARILUZ - PR	100.000,00	55.898,42		100.000,00	14/11/2007	30/06/2013	Adimplente
2	023203726	596836	MUNICIPIO DE BOA ESPERANCA - MG	140.000,00	32.488,90		140.000,00	30/11/2007	30/12/2012	Adimplente
2	023230024	596837	MUNICIPIO DE NOVA CRUZ - RN	500.000,00	26.500,00		500.000,00	26/11/2007	20/03/2013	Adimplente
2	023206024	596840	MUNICIPIO DE SANTA ROSA - RS	120.000,00	86.622,04		120.000,00	01/11/2007	30/05/2013	Adimplente
2	022646603	597318	MUNICIPIO DE CATU - BA	200.000,00	10.000,00		200.000,00	28/11/2007	05/03/2013	Adimplente
2	022803411	597322	MUNICIPIO DE SANTA ROSA DE LIMA - SE	210.000,00	16.257,74		210.000,00	03/12/2007	30/10/2012	Adimplente
2	023093992	597324	MUNICIPIO DE CAXIAS - MA	300.000,00	30.000,00		300.000,00	29/11/2007	31/05/2013	Adimplente
2	023085711	597325	MUNICIPIO DE ITAOCA - SP	120.000,00	21.410,70		120.000,00	30/11/2007	30/07/2013	Adimplente
2	023089240	597327	MUNICIPIO DE GOVERNADOR EDSON LOBAO - MA	130.000,00	10.000,00		130.000,00	29/11/2007	31/01/2013	Adimplente

2	023102904	597328	SECRETARIA DE ESTADO DO ESPORTE	345.000,00	69.000,00		345.000,00	04/12/2007	31/10/2013	Adimplente
2	023102787	597331	MUNICIPIO DE SAO LUIS - MA	500.000,00	232.976,91		500.000,00	03/12/2007	29/11/2013	Adimplente
2	023229339	597332	MUNICIPIO DE AGUA BRANCA - PB	200.000,00	6.000,00		66.000,00	04/12/2007	04/12/2012	Adimplente
2	023206911	597334	MUNICIPIO DE AMPARO - PB	140.000,00	41.941,89	60.088,00	140.000,00	05/12/2007	05/12/2013	Adimplente
2	023583339	597335	MUNICIPIO DE GOVERNADOR EDSON LOBAO - MA	200.000,00	100.058,35		100.000,00	29/11/2007	30/09/2012	Adimplente
2	022636034	597428	MUNICIPIO DE UBA - MG	100.000,00	149.650,00		100.000,00	28/11/2007	31/12/2012	Adimplente
2	022643740	597429	MUNICIPIO DE MACAPA - AP	1.000.000,00	231.062,32		1.000.000,00	07/12/2007	30/08/2013	Adimplente
2	022802615	597432	MUNICIPIO DE ORIZANIA - MG	300.000,00	14.068,65		300.000,00	27/11/2007	30/03/2014	Adimplente
2	023103701	597717	MUNICIPIO DE LAGOA - PB	100.000,00	5.000,00		62.020,00	10/12/2007	10/12/2012	Adimplente
2	023205227	597718	MUNICIPIO DE AVENILOPOLIS - GO	200.000,00	16.703,81		200.000,00	05/12/2007	31/12/2012	Adimplente
2	023800461	597719	MUNICIPIO DE NOVA LARANJEIRAS - PR	90.000,00	58.165,57		90.000,00	11/12/2007	11/04/2013	Adimplente
2	023803644	598305	MUNICIPIO DE SANTA ROSA - RS	220.000,00	67.529,00		220.000,00	13/12/2007	30/01/2013	Adimplente
2	022634752	599111	MUNICIPIO DE IGARAPE DO MEIO - MA	200.000,00	10.765,70		200.000,00	14/12/2007	29/02/2012	Concluido
2	022634197	599112	MUNICIPIO DE SANTA INES - MA	200.000,00	20.000,00		200.000,00	14/12/2007	31/10/2012	Adimplente
2	023088339	599113	MUNICIPIO DE BEQUIMAO - MA	200.000,00	6.000,00		200.000,00	10/12/2007	31/10/2013	Adimplente
2	023088881	599114	MUNICIPIO DE BURITIRANA - MA	130.000,00	5.000,00		130.000,00	13/12/2007	31/10/2012	Adimplente
2	023096636	599116	MUNICIPIO DE SAO PEDRO DA AGUA BRANCA - MA	200.000,00	28.141,68		128.520,00	10/12/2007	28/03/2013	Adimplente

2	023744462	599118	MUNICIPIO DE SAO FRANCISCO BREJAO - MA	250.000,00	7.500,00		250.000,00	11/12/2007	31/10/2012	Adimplente
2	022644766	600020	MUNICIPIO DE OROBO - PE	250.000,00	37.848,04		250.000,00	04/12/2007	30/12/2012	Adimplente
2	023098458	600026	MUNICIPIO DE CAMPO DE SANTANA - PB (EX-TACIMA)	350.000,00	160.236,67	6.870,00	175.000,00	12/12/2007	10/06/2013	Adimplente
2	023228647	600029	MUNICIPIO DE JACARE DOS HOMENS - AL	186.500,00	6.585,35		186.500,00	18/12/2007	26/01/2013	Adimplente
2	023744025	600030	MUNICIPIO DE JACARE DOS HOMENS - AL	500.000,00	15.000,00	380.000,00	500.000,00	18/12/2007	16/06/2013	Adimplente
2	022636253	600573	MUNICIPIO DE VICOSA - AL	200.000,00	87.278,64		200.000,00	19/12/2007	19/02/2013	Adimplente
2	023100182	600574	MUNICIPIO DE GARRUCHOS - RS	40.000,00	10.691,38		40.000,00	17/12/2007	30/05/2012	Concluido
2	022644870	602695	MUNICIPIO DE CARIUS - CE	160.000,00	18.140,96		160.000,00	21/11/2007	30/04/2012	Adimplente
2	022748221	602696	MUNICIPIO DE SANTANA DO ACARAU - CE	200.000,00	10.520,00		200.000,00	27/11/2007	30/05/2013	Adimplente
2	022748335	602697	MUNICIPIO DE GRACA - CE	200.000,00	6.797,22		200.000,00	22/11/2007	30/06/2013	Adimplente
2	022643969	602698	MUNICIPIO DE TARTARUGALZINHO - AP	200.000,00	7.145,77		200.000,00	18/12/2007	31/10/2013	Adimplente
2	022800562	602700	MUNICIPIO DE TAUA - CE	600.000,00	66.920,00		600.000,00	23/11/2007	30/05/2013	Adimplente
2	023095507	602703	MUNICIPIO DE ALTO PIQUIRI - PR	100.000,00	15.944,05		100.000,00	11/12/2007	16/03/2013	Adimplente
2	023801049	602714	MUNICIPIO DE NOVA ODESSA - SP	100.000,00	20.000,00		100.000,00	19/12/2007	30/05/2013	Adimplente
2	023800680	602715	MUNICIPIO DE PORTO BARREIRO - PR	40.000,00	35.877,57		40.000,00	20/12/2007	28/03/2012	Concluido
2	023856443	602719	MUNICIPIO DE LOGRADOURO - PB	110.000,00	5.614,92		110.000,00	17/12/2007	17/12/2012	Adimplente

2	022801691	604813	MUNICIPIO DE RIACHAO DO JACUIPE - BA	200.000,00	10.000,00		200.000,00	20/12/2007	05/03/2013	Adimplente
2	023094352	604818	MUNICIPIO DE CACHOEIRO DO ITAPEMERIM - ES	200.000,00	40.000,00		200.000,00	21/12/2007	01/03/2013	Adimplente
2	023093660	604820	MUNICIPIO DE SAO JOSE DO BELMONTE - PE	150.000,00	47.291,46		150.000,00	28/12/2007	30/06/2013	Adimplente
2	023106331	604831	MUNICIPIO DE ARAPIRACA - AL	500.000,00	37.534,01		500.000,00	26/12/2007	21/02/2013	Adimplente
2	023107461	604832	MUNICIPIO DE SUMARE - SP	100.000,00	20.000,00		100.000,00	28/12/2007	28/03/2013	Adimplente
2	023100078	604837	MUNICIPIO DE CANDELARIA - RS	615.000,00	449.469,47		615.000,00	14/11/2007	30/06/2013	Adimplente
2	023206794	604842	MUNICIPIO DA LAPA - PR	200.000,00	40.000,00		200.000,00	20/12/2007	31/03/2013	Adimplente
2	023493868	604844	MUNICIPIO DE GOIANA - PE	500.000,00	182.884,00		500.000,00	28/12/2007	28/12/2012	Adimplente
2	023580042	604845	MUNICIPIO DE VERA CRUZ - SP	50.000,00	1.500,00		50.000,00	20/12/2007	20/03/2012	Concluido
2	023578228	604846	MUNICIPIO DE PAULO FRONTIN - PR	150.000,00	4.500,00		50.000,00	31/12/2007	30/05/2012	Adimplente
2	023584355	604847	MUNICIPIO DE MARECHAL FLORIANO - ES	100.000,00	25.000,00		100.000,00	21/12/2007	01/09/2013	Adimplente
2	023584574	604848	MUNICIPIO DE VARGEM ALTA - ES	200.000,00	17.319,40		200.000,00	20/12/2007	01/09/2013	Adimplente
2	023852785	604852	MUNICIPIO DE VENTUROSA - PE	150.000,00	4.640,00		150.000,00	26/12/2007	30/12/2012	Adimplente
2	023989893	604853	MUNICIPIO DE GROSSOS - RN	300.000,00	27.934,95		300.000,00	31/12/2007	20/06/2012	Adimplente
2	023989561	604854	MUNICIPIO DE VARGEM ALTA - ES	200.000,00	31.978,34		200.000,00	20/12/2007	30/03/2012	Concluido
2	023989675	604855	MUNICIPIO DE ANGICOS - RN	250.000,00	7.500,00		50.000,00	27/12/2007	10/03/2012	Adimplente
2	023986619	604856	MUNICIPIO DE SAO FERNANDO - RN	390.000,00	75.664,12		390.000,00	28/12/2007	20/01/2013	Adimplente

2	023991052	604861	MUNICIPIO DE LAGOA NOVA - RN	140.000,00	7.960,50		140.000,00	31/12/2007	20/04/2013	Adimplente
2	023997753	604864	SECRETARIA DE ESTADO DE EDUCACAO	600.000,00	380.676,69		600.000,00	26/12/2007	29/07/2012	Adimplente
2	024193920	604865	MUNICIPIO DE SAO VICENTE FERRER - PE	150.000,00	12.101,91		150.000,00	27/12/2007	29/10/2012	Inadimplência Suspensa
2	024257660	604869	MUNICIPIO DE SAO MIGUEL DO GOSTOSO - RN	145.000,00	4.500,00		145.000,00	31/12/2007	20/12/2012	Adimplente
2	024323118	604870	MUNICIPIO DE ALTO DO RODRIGUES - RN	100.000,00	3.000,00		50.000,00	31/12/2007	20/06/2013	Adimplente
2	024326522	604872	MUNICIPIO DE CAMPINAS - SP	7.000.000,00	1.536.867,99		7.000.000,00	27/12/2007	31/12/2013	Adimplente
2	024450653	604878	MUNICIPIO DE GOIANA - PE	500.000,00	182.884,00		500.000,00	31/12/2007	28/11/2012	Adimplente
2	024451344	604879	MUNICIPIO DE ITAPEMA - SC	300.000,00	275.555,55		300.000,00	31/12/2007	30/06/2013	Adimplente
2	022624966	608473	MUNICIPIO DE JACOBINA - BA	150.000,00	15.000,00		150.000,00	26/12/2007	05/09/2012	Concluído
2	022622580	608479	MUNICIPIO DE TAMANDARE - PR	150.000,00	57.536,15		150.000,00	31/12/2007	01/05/2013	Adimplente
2	022616348	608484	MUNICIPIO DE PRAIA NORTE - TO	300.000,00	9.947,74		300.000,00	21/12/2007	21/03/2012	Concluído
2	022617145	608485	MUNICIPIO DE CARLOS CHAGAS - MG	200.000,00	40.976,12		200.000,00	31/12/2007	30/08/2012	Concluído
2	022636690	608487	MUNICIPIO DE SANTO AMARO - BA	100.000,00	5.000,00		100.000,00	12/12/2007	05/03/2014	Adimplente
2	022636703	608488	MUNICIPIO DE SANTO ANTONIO DE JESUS - BA	100.000,00	16.239,46		100.000,00	28/12/2007	05/11/2012	Concluído
2	022635237	608489	MUNICIPIO DE OURO PRETO - MG	200.000,00	114.489,89	32.093,33	173.960,00	21/12/2007	31/08/2013	Adimplente
2	022638525	608491	MUNICIPIO DE MONTENEGRO - RS	130.000,00	40.658,86		130.000,00	28/12/2007	30/12/2012	Adimplente
2	022637500	608495	MUNICIPIO DE VIRADOURO - SP	80.000,00	58.600,00		80.000,00	31/12/2007	20/06/2012	Concluído

2	022635675	608497	MUNICIPIO DE LAVRAS - MG	200.000,00	40.566,29		200.000,00	31/12/2007	31/12/2013	Adimplente
2	022629755	608500	MUNICIPIO DE JAPOATA - SE	450.000,00	69.228,84		450.000,00	03/12/2007	30/07/2013	Adimplente
2	022648089	608511	MUNICIPIO DE NOVO HAMBURGO - RS	135.000,00	21.997,72		135.000,00	26/12/2007	30/12/2012	Adimplente
2	022646935	608514	MUNICIPIO DE GARANHUNS - PE	160.000,00	33.785,21		160.000,00	25/10/2007	30/10/2013	Adimplente
2	022804541	608521	MUNICIPIO DE NAZARENO - MG	20.000,00	28.593,06		20.000,00	24/12/2007	30/01/2012	Adimplente
2	022804760	608524	MUNICIPIO DE PRADOS - MG	20.000,00	37.781,42		20.000,00	31/12/2007	31/10/2012	Adimplente
2	022805350	608527	MUNICIPIO DE PEDRA - PE	150.000,00	7.500,00		150.000,00	26/12/2007	30/11/2012	Adimplente
2	023092425	608540	MUNICIPIO DE BARRA DO RIBEIRO - RS	80.000,00	2.725,93		80.000,00	26/12/2007	30/12/2013	Adimplente
2	023095161	608545	MUNICIPIO DE ALVORADA - RS	120.000,00	24.000,00		120.000,00	24/12/2007	30/12/2013	Adimplente
2	023092863	608546	MUNICIPIO DE TORRES - RS	60.000,00	12.000,00		60.000,00	27/12/2007	30/06/2013	Adimplente
2	023092759	608547	MUNICIPIO DE SANTA VITORIA DO PALMAR - RS	140.000,00	124.339,87		140.000,00	27/12/2007	30/12/2013	Adimplente
2	023093774	608548	MUNICIPIO DE TANABI - SP	500.000,00	165.010,76		500.000,00	17/12/2007	20/03/2013	Adimplente
2	023093440	608549	MUNICIPIO DE SANTA CRUZ - PE	200.000,00	36.902,17		200.000,00	27/12/2007	30/06/2013	Adimplente
2	023089688	608551	MUNICIPIO DE CAMAQUA - RS	60.000,00	12.000,00		60.000,00	28/12/2007	30/12/2012	Adimplente
2	023086736	608556	MUNICIPIO DE AMARAL FERRADOR - RS	100.000,00	5.000,00		100.000,00	30/11/2007	30/12/2013	Adimplente
2	023101980	608569	MUNICIPIO DE PEDRO LEOPOLDO - MG	600.000,00	171.490,21	244.340,00	407.880,00	22/12/2007	31/03/2013	Adimplente
2	023106997	608573	MUNICIPIO DE NOVO HAMBURGO - RS	100.000,00	29.586,36		100.000,00	26/12/2007	30/12/2012	Concluido

2	023106883	608574	MUNICIPIO DE ANANINDEUA - PA	800.000,00	33.306,17		800.000,00	10/12/2007	30/09/2013	Adimplente
2	023106665	608575	MUNICIPIO DE RAFAEL GODEIRO - RN	120.000,00	5.999,99		120.000,00	28/12/2007	20/03/2013	Adimplente
2	023097547	608586	MUNICIPIO DE NOVA BELEM - MG	50.000,00	4.000,00		50.000,00	28/12/2007	30/05/2013	Concluído
2	023099819	608591	MUNICIPIO DE PONTE ALTA DO BOM JESUS - TO	100.000,00	50.673,39		100.000,00	27/12/2007	30/11/2013	Adimplente
2	023202479	608600	MUNICIPIO DE BAIXA GRANDE DO RIBEIRO - PI	150.000,00	79.886,62		150.000,00	24/12/2007	30/08/2015	Adimplente
2	023206807	608603	MUNICIPIO DE UBIRATA - PR	250.000,00	23.230,59		250.000,00	31/12/2007	30/08/2012	Concluído
2	023217836	608604	MUNICIPIO DE DUQUE DE CAXIAS - RJ	1.200.000,00	240.000,00		1.200.000,00	12/12/2007	10/04/2013	Inadimplente
2	023206357	608606	MUNICIPIO DE CRISTALINA - GO	150.000,00	8.000,00		150.000,00	31/12/2007	30/06/2012	Excluído
2	023218183	608610	MUNICIPIO DE DUQUE DE CAXIAS - RJ	1.000.000,00	200.000,00		1.000.000,00	14/12/2007	23/03/2013	Adimplente
2	023493420	608612	MUNICIPIO DE SAO FRANCISCO - RO	500.000,00	103.591,02		500.000,00	19/12/2007	30/04/2013	Adimplente
2	023577869	608613	MUNICIPIO DE OLINDA - PE	3.000.000,00	1.134.942,18		3.000.000,00	31/12/2007	12/12/2013	Adimplente
2	023493535	608614	MUNICIPIO DE URUPA - RO	500.000,00	217.571,27		500.000,00	19/12/2007	30/10/2012	Adimplente
2	023580157	608619	MUNICIPIO DE VINHEDO - SP	100.000,00	82.525,22	12.816,67	62.210,00	27/12/2007	29/06/2013	Adimplente
2	023578446	608620	MUNICIPIO DE DUQUE DE CAXIAS - RJ	800.000,00	160.000,00		800.000,00	17/12/2007	26/03/2013	Adimplente
2	023578770	608621	MUNICIPIO DE SAQUAREMA - RJ	300.000,00	59.853,79		300.000,00	27/12/2007	29/02/2012	Concluído
2	023582200	608629	MUNICIPIO DE SAQUAREMA - RJ	100.000,00	35.312,70		100.000,00	27/12/2007	01/03/2013	Adimplente

2	023579243	608631	MUNICIPIO DE JACUPIRANGA - SP	70.000,00	54.760,00		70.000,00	31/12/2007	31/12/2012	Adimplente
2	023581622	608632	MUNICIPIO DE NAVIRAI - MS	500.000,00	94.309,13		500.000,00	27/12/2007	30/09/2013	Adimplente
2	023584469	608633	MUNICIPIO DE SANTA MARIA DE JETIBA - ES	150.000,00	132.388,06		150.000,00	03/12/2007	01/04/2013	Adimplente
2	023585496	608635	MUNICIPIO DE SANTA CRUZ - RN	400.000,00	21.060,00		400.000,00	19/12/2007	20/04/2012	Concluido
2	023585500	608636	MUNICIPIO DE CAMUTANGA - PE	300.000,00	15.000,00		100.000,00	31/12/2007	12/12/2012	Adimplente
2	023582970	608640	MUNICIPIO DE COMODORO - MT	160.000,00	4.800,00		160.000,00	18/12/2007	30/06/2013	Adimplente
2	023582428	608641	MUNICIPIO DE FATIMA - BA	350.000,00	10.500,00	13.860,00	175.000,00	31/12/2007	05/03/2013	Adimplente
2	023799971	608643	MUNICIPIO DE VENTANIA - PR	200.000,00	23.965,59	13.746,67	200.000,00	20/12/2007	31/01/2013	Adimplente
2	023744795	608644	MUNICIPIO DE SANTANA DO PIRAPAMA - MG	305.000,00	12.765,32		305.000,00	22/12/2007	30/03/2013	Adimplente
2	023804118	608654	MUNICIPIO DE SAO CAETANO - PE	250.000,00	29.722,94		250.000,00	27/12/2007	30/05/2013	Adimplente
2	023803194	608657	MUNICIPIO DE NIPOA - SP	50.000,00	4.000,00		50.000,00	17/12/2007	20/06/2013	Adimplente
2	023853259	608662	MUNICIPIO DE PIATA - BA	250.000,00	16.488,16		122.483,33	27/12/2007	05/03/2013	Adimplente
2	023856225	608668	MUNICIPIO DE CACIMBA DE AREIA - PB	120.000,00	9.600,00			31/12/2007	31/12/2012	Adimplente
2	023856007	608669	MUNICIPIO DE ROLIM DE MOURA - RO	500.000,00	26.315,79		500.000,00	28/12/2007	30/04/2013	Adimplente
2	023922225	608674	MUNICIPIO DE ANTONIO CARLOS - SC	200.000,00	21.149,37		80.000,00	31/12/2007	30/11/2013	Adimplente
2	023986387	608679	MUNICIPIO DE SANTA ROSA DO PIAUI - PI	250.000,00	7.500,00		250.000,00	28/12/2007	30/03/2012	Adimplente

2	023986169	608680	MUNICIPIO DE PAROBE - RS	2.000.000,00	706.155,58		2.000.000,00	31/12/2007	30/12/2013	Adimplente
2	023986491	608681	MUNICIPIO DE IELMO MARINHO - RN	270.000,00	41.536,83		270.000,00	31/12/2007	20/04/2013	Adimplente
2	023992631	608690	MUNICIPIO DE NAVIRAI - MS	600.000,00	273.116,07	78.280,00	480.000,00	27/12/2007	30/09/2013	Adimplente
2	023991166	608691	MUNICIPIO DE SAO MIGUEL - RN	140.000,00	4.330,00		140.000,00	21/12/2007	10/02/2012	Concluido
2	023990140	608693	MUNICIPIO DE BATAGUASSU - MS	400.000,00	121.781,04		400.000,00	27/12/2007	30/03/2013	Adimplente
2	023989123	608696	MUNICIPIO DE ADAMANTINA - SP	90.000,00	29.332,04		90.000,00	31/12/2007	05/08/2012	Adimplente
2	024055680	608704	MUNICIPIO DE NOVA VENECIA - ES	3.000.000,00	150.000,00		400.000,00	28/12/2007	01/04/2013	Adimplente
2	024056822	608707	MUNICIPIO DE SAO CARLOS - SP	200.000,00	192.629,82		200.000,00	24/12/2007	30/03/2013	Adimplente
2	024059774	608712	MUNICIPIO DE MURIAE - MG	170.000,00	34.837,66	43.406,67	170.000,00	31/12/2007	30/08/2013	Adimplente
2	024059660	608714	MUNICIPIO DE CAETANOPOLIS - MG	200.000,00	5.997,61		200.000,00	31/12/2007	30/03/2013	Adimplente
2	024059556	608717	DISTRITO FEDERAL	10.000.000,00	1.000.200,00		10.000.000,00	28/12/2007	30/03/2013	Adimplente
2	024058311	608719	MUNICIPIO DE ANGELINA - SC	500.000,00	15.000,00		500.000,00	28/12/2007	31/12/2012	Adimplente
2	024058425	608720	MUNICIPIO DE MALLET - PR	130.000,00	33.450,00		130.000,00	24/12/2007	30/04/2013	Adimplente
2	024133297	608723	MUNICIPIO DE CACHOEIRO DO ITAPEMERIM - ES	1.700.000,00	343.821,94		400.000,00	21/12/2007	01/11/2013	Adimplente
2	024191439	608730	MUNICIPIO DE VALENTIM GENTIL - SP	120.000,00	3.722,19		120.000,00	31/12/2007	20/01/2012	Concluido
2	024190297	608735	MUNICIPIO DE PESQUEIRA - PE	250.000,00	13.125,00		83.000,00	31/12/2007	30/06/2013	Adimplente
2	024191981	608740	MUNICIPIO DE SAO FRANCISCO DO PIAUI - PI	200.000,00	10.000,00		200.000,00	31/12/2007	28/02/2013	Adimplente

2	024191763	608742	MUNICIPIO DE MURIAE - MG	500.000,00	84.943,02		500.000,00	31/12/2007	30/10/2013	Adimplente
2	024192122	608743	MUNICIPIO DE JACOBINA DO PIAUI - PI	200.000,00	6.000,00		200.000,00	31/12/2007	30/08/2012	Concluído
2	024192018	608744	MUNICIPIO DE SAO FELIX DO PIAUI - PI	200.000,00	85.175,94		200.000,00	26/12/2007	28/02/2013	Adimplente
2	024193585	608746	MUNICIPIO DE PENEDO - AL	100.000,00	74.015,94		100.000,00	31/12/2007	30/06/2013	Adimplente
2	024192892	608748	MUNICIPIO DE SANTOPOLIS DO AGUAPEI - SP	80.000,00	116.223,70		80.000,00	27/12/2007	05/04/2013	Adimplente
2	024645710	608749	MUNICIPIO DE GARANHUNS - PE	100.000,00	64.270,49		27.666,67	31/12/2007	31/12/2012	Adimplente
2	024195317	608751	MUNICIPIO DE CONCEICAO DO MATO DENTRO - MG	200.000,00	4.838,33		200.000,00	31/12/2007	29/02/2012	Concluído
2	024195190	608752	MUNICIPIO DE DEMERVAL LOBAO - PI	200.000,00	6.000,00		200.000,00	31/12/2007	11/09/2013	Adimplente
2	024258685	608760	MUNICIPIO DE GARANHUNS - PE	100.000,00	5.000,00		100.000,00	31/12/2007	31/12/2012	Adimplente
2	024325839	608768	MUNICIPIO DE NOVA CANTU - PR	130.000,00	6.511,03		130.000,00	31/12/2007	30/11/2012	Concluído
2	024326636	608770	MUNICIPIO DE JUIZ DE FORA - MG	4.000.000,00	8.328.914,71		4.000.000,00	28/12/2007	31/10/2013	Adimplente
2	024326290	608772	MUNICIPIO DE JUARA - MT	1.750.000,00	87.500,00		1.750.000,00	26/12/2007	30/06/2013	Adimplente
2	024323556	608776	MUNICIPIO DE LUIZ GOMES - RN	320.000,00	9.600,00		320.000,00	31/12/2007	20/03/2013	Adimplente
2	024325389	608779	MUNICIPIO DE RONCADOR - PR	200.000,00	6.000,00		200.000,00	31/12/2007	30/06/2013	Adimplente
2	024326969	608781	MUNICIPIO DE OURO PRETO - MG	2.000.000,00	400.000,00		2.000.000,00	21/12/2007	30/06/2012	Excluído
2	024327100	608783	MUNICIPIO DE PORTO VELHO - RO	2.500.000,00	1.343.612,44		2.500.000,00	28/12/2007	30/04/2013	Adimplente
2	024324466	608786	MUNICIPIO DE OLHO D'AGUA DAS FLORES	125.000,00	3.750,00		125.000,00	31/12/2007	30/11/2013	Adimplente

			- AL							
2	024347451	608788	MUNICIPIO DE CURITIBA - PR	100.000,00	189.771,47		100.000,00	31/12/2007	28/02/2014	Adimplente
2	024346655	608789	SECRETARIA DE ESTADO DE EDUCACAO DE MS	200.000,00	20.000,00		80.000,00	27/12/2007	30/01/2012	Adimplente
2	024347232	608791	SECRETARIA DE ESTADO DE EDUCACAO DE MS	150.000,00	15.000,00			27/12/2007	30/01/2012	Adimplente
2	024346873	608794	SECRETARIA DE ESTADO DE EDUCACAO DE MS	200.000,00	20.000,00		200.000,00	27/12/2007	30/01/2012	Concluido
2	024347898	608800	MUNICIPIO DE PALMAS - TO	2.000.000,00	118.718,52		2.000.000,00	31/12/2007	30/11/2013	Adimplente
2	024389219	608804	MUNICIPIO DE CONGONHAS - MG	300.000,00	60.000,00		300.000,00	31/12/2007	30/09/2012	Adimplente
2	024389657	608807	MUNICIPIO DE PORTO FELIZ - SP	500.000,00	112.779,17		500.000,00	28/12/2007	01/04/2013	Adimplente
2	024447708	608812	MUNICIPIO DE ITIUBA - BA	288.000,00	21.026,29		288.000,00	31/12/2007	05/09/2013	Adimplente
2	024406633	608813	MUNICIPIO DE SARANDI - RS	199.000,00	44.467,29		199.000,00	31/12/2007	31/03/2012	Concluido
2	024449070	608818	MUNICIPIO DE FRAIBURGO - SC	120.000,00	43.727,20		120.000,00	31/12/2007	30/03/2012	Concluido
2	024450101	608820	MUNICIPIO DE LUIS EDUARDO MAGALHAES - BA	200.000,00	321.603,84		200.000,00	31/12/2007	05/03/2013	Adimplente
2	024450329	608821	MUNICIPIO DE ERVALIA - MG	150.000,00	46.061,58		150.000,00	31/12/2007	30/10/2012	Adimplente
2	024642189	608831	MUNICIPIO DE JOAO DIAS - RN	400.000,00	12.000,00		400.000,00	31/12/2007	20/04/2013	Adimplente
2	024644566	608833	MUNICIPIO DE SANTANA DO GARAMBEU - MG	40.000,00	36.161,86		40.000,00	31/12/2007	31/10/2012	Adimplente
2	024643217	608839	SECRETARIA DE ESTADO DE EDUCACAO DE MS	600.000,00	74.999,35		600.000,00	31/12/2007	30/01/2012	Concluido

2	024643321	608841	SECRETARIA DE ESTADO DE EDUCACAO DE MS	700.000,00	70.000,00		350.000,00	31/12/2007	30/01/2012	Excluído
2	024643090	608842	SECRETARIA DE ESTADO DE EDUCACAO DE MS	250.000,00	70.023,80		250.000,00	31/12/2007	30/01/2012	Concluído
2	024643103	608843	SECRETARIA DE ESTADO DE EDUCACAO DE MS	150.000,00	15.000,00		150.000,00	31/12/2007	30/01/2013	Adimplente
2	024681870	608848	MUNICIPIO DE MACAU - RN	400.000,00	199.602,00		400.000,00	31/12/2007	10/03/2013	Adimplente
2	024645938	608851	MUNICIPIO DE CURACA - BA	300.000,00	45.187,53		300.000,00	31/12/2007	05/11/2013	Adimplente
2	024646399	608853	MUNICIPIO DE INHAPIM - MG	300.000,00	45.916,96		300.000,00	31/12/2007	30/10/2012	Adimplente
2	024646402	608854	MUNICIPIO DE QUATRO BARRAS - PR	140.000,00	91.550,92		140.000,00	31/12/2007	30/04/2013	Adimplente
2	024693155	608857	MUNICIPIO DE SAO JOAO DO TRIUNFO - PR	50.000,00	13.409,00		50.000,00	31/12/2007	29/02/2012	Concluído
2	024748573	608867	MUNICIPIO DE TABOCAS DO BREJO VELHO - BA	300.000,00	16.217,71	26.170,00	150.000,00	31/12/2007	05/01/2014	Adimplente
2	024748021	608868	MUNICIPIO DE TAPIRA - PR	100.000,00	3.000,00		100.000,00	31/12/2007	30/06/2012	Concluído
2	024748135	608869	MUNICIPIO DE TUNEIRAS DO OESTE - PR	100.000,00	60.835,42		100.000,00	31/12/2007	30/05/2013	Adimplente
2	024749933	608873	MUNICIPIO DE MARQUINHOS - PR	200.000,00	6.076,82		200.000,00	31/12/2007	28/04/2012	Concluído
2	024747338	608881	MUNICIPIO DE CAFEZAL DO SUL - PR	50.000,00	28.302,42		50.000,00	31/12/2007	30/03/2013	Adimplente
2	024747880	608882	MUNICIPIO DE RIO BRANCO DO IVAI - PR	75.757,00	3.606,03		75.757,00	31/12/2007	31/07/2012	Concluído
2	024747776	608885	MUNICIPIO DE SANTO INACIO - PR	75.757,00	67.417,72	24.376,18	75.757,00	31/12/2007	30/06/2013	Adimplente

2	024747442	608886	MUNICIPIO DE ESPERANCA NOVA - PR	80.000,00	8.181,86	80.000,00	31/12/2007	30/04/2013	Adimplente
2	024746313	608889	MUNICIPIO DE INACIO MARTINS - PR	70.000,00	25.504,42	70.000,00	31/12/2007	30/01/2012	Concluído
2	024745954	608890	MUNICIPIO DE SAO JERONIMO DA SERRA - PR	100.000,00	3.500,00	100.000,00	31/12/2007	30/04/2013	Adimplente
2	024749598	608895	MUNICIPIO DE CAPIVARI - SP	500.000,00	112.252,88	500.000,00	31/12/2007	10/03/2013	Adimplente
2	024746532	608898	MUNICIPIO DE ARAPOTI - PR	70.000,00	24.173,64	35.000,00	31/12/2007	30/05/2013	Adimplente
2	024743128	608901	MUNICIPIO DE TANGUA - RJ	700.000,00	140.000,00	350.000,00	31/12/2007	01/10/2013	Adimplente
2	024742987	608902	FUNDACAO DOS ESPORTES DO PIAUI	100.000,00	10.000,00	20.000,00	31/12/2007	31/08/2012	Excluído
2	024743014	608903	FUNDACAO DOS ESPORTES DO PIAUI	175.000,00	63.466,97	175.000,00	31/12/2007	20/02/2014	Adimplente
2	024745399	608904	SECRETARIA DE ESTADO DE EDUCACAO DE MS	500.000,00	50.000,00	250.000,00	31/12/2007	31/01/2014	Adimplente
2	024745849	608905	MUNICIPIO DE MARINGA - PR	7.234.675,00	3.307.504,02	7.234.675,00	31/12/2007	30/03/2013	Adimplente
2	024771559	608913	ESTADO DO PARA	225.000,00	11.250,00	225.000,00	31/12/2007	30/11/2013	Adimplente
2	024772919	608919	MUNICIPIO DE NOSSA SENHORA DO SOCORRO - SE	150.000,00	70.547,00	150.000,00	31/12/2007	30/05/2013	Adimplente
2	022632594	609111	MUNICIPIO DE SAO SEBASTIAO DO ANTA - MG	300.000,00	77.236,28	300.000,00	31/12/2007	30/10/2012	Concluído
2	022629973	609112	MUNICIPIO DE BRAGANCA - PA	370.000,00	142.877,69	370.000,00	28/12/2007	30/09/2013	Adimplente
2	023102349	609114	MUNICIPIO DE PARNAIBA - PI	250.000,00	50.000,00	250.000,00	27/12/2007	30/08/2012	Adimplente
2	023097652	609115	MUNICIPIO DE SAO SEBASTIAO DO ANTA - MG	60.000,00	26.489,35	60.000,00	31/12/2007	29/02/2012	Concluído

2	023259477	611168	SECRETARIA ESPECIAL DOS ESPORTES	1.016.869,23	159.102,85		1.016.869,23	28/12/2007	25/05/2012	Concluído
2	022644547	613141	MUNICIPIO DE CANAPOLIS - MG	30.000,00	41.562,22		30.000,00	28/12/2007	31/12/2012	Adimplente
2	023102017	613142	MUNICIPIO DE GARANHUNS - PE	300.000,00	30.000,00	66.940,00	150.000,00	21/12/2007	21/12/2012	Adimplente
2	023099036	613143	MUNICIPIO DE CARMO DO PARANAIBA - MG	115.000,00	81.727,87		115.000,00	13/12/2007	30/07/2012	Concluído
2	022621900	613150	MUNICIPIO DE BALSAS - MA	200.000,00	22.222,22		200.000,00	27/12/2007	29/11/2013	Adimplente
2	022623722	613152	MUNICIPIO DE BALSAS - MA	300.000,00	33.333,33		300.000,00	27/12/2007	30/04/2012	Concluído
2	022623504	613153	MUNICIPIO DE TERESINA - PI	250.000,00	100.000,00		250.000,00	28/12/2007	31/08/2013	Adimplente
2	022619186	613158	MUNICIPIO DE JULIO DE CASTILHOS - RS	40.000,00	1.170,09		40.000,00	31/12/2007	08/03/2012	Concluído
2	022619303	613159	MUNICIPIO DE LAGOA BONITA DO SUL - RS	100.000,00	22.627,96		100.000,00	31/12/2007	27/03/2013	Adimplente
2	022635456	613161	MUNICIPIO DE RONDONOPOLIS - MT	400.000,00	21.151,56		117.280,00	31/12/2007	30/06/2013	Adimplente
2	022638075	613162	MUNICIPIO DE CUBATAO - SP	100.000,00	176.399,81		100.000,00	31/12/2007	30/06/2013	Adimplente
2	022637832	613163	MUNICIPIO DE BOM JESUS DOS PERDOES - SP	60.000,00	2.337,88		60.000,00	21/12/2007	09/07/2013	Adimplente
2	022637614	613164	MUNICIPIO DE ZACARIAS - SP	120.000,00	17.369,02		120.000,00	12/11/2007	20/04/2013	Adimplente
2	022626917	613165	MUNICIPIO DE SENTO SE - BA	100.000,00	10.000,00		100.000,00	31/12/2007	05/11/2012	Concluído
2	022630554	613166	MUNICIPIO DE RIO DOS CEDROS - SC	100.000,00	57.341,74		100.000,00	12/12/2007	30/06/2013	Adimplente
2	022645023	613167	MUNICIPIO DE SOBRAL - CE	250.000,00	49.626,17		250.000,00	28/12/2007	30/06/2012	Concluído
2	022643636	613168	MUNICIPIO DE GONCALVES DIAS -	230.000,00	34.500,00	7.510,00	77.510,00	24/12/2007	28/03/2013	Adimplente

			MA							
2	022647951	613171	MUNICIPIO DE NOVO HAMBURGO - RS	300.000,00	49.515,96		300.000,00	31/12/2007	30/12/2012	Adimplente
2	022648862	613172	BAHIA SECRETARIA DO TRABALHO, EMPREGO, RENDA E ESPORTE	100.000,00	10.000,00		100.000,00	31/12/2007	04/03/2013	Adimplente
2	022648976	613173	BAHIA SECRETARIA DO TRABALHO, EMPREGO, RENDA E ESPORTE	100.000,00	10.000,00		100.000,00	31/12/2007	04/03/2013	Adimplente
2	022802833	613176	MUNICIPIO DE JOVIANIA - GO	120.000,00	72.416,39	62.517,33	120.000,00	09/11/2007	28/06/2013	Concluido
2	022800894	613179	MUNICIPIO DE GODOFREDO VIANA - MA	200.000,00	6.000,00		200.000,00	28/12/2007	31/05/2013	Adimplente
2	022805579	613183	MUNICIPIO DE CUSTODIA - PE	200.000,00	9.803,19	34.546,67	100.546,67	31/12/2007	28/06/2013	Adimplente
2	022934599	613186	MUNICIPIO DE JABORANDI - SP	300.000,00	164.387,86		300.000,00	12/11/2007	20/08/2013	Adimplente
2	023091397	613187	MUNICIPIO DE ITAQUI - RS	80.000,00	69.268,37		80.000,00	31/12/2007	31/10/2013	Adimplente
2	023091733	613188	MUNICIPIO DE AFONSO BEZERRA - RN	120.000,00	6.000,00		120.000,00	06/12/2007	20/03/2013	Adimplente
2	023090936	613189	MUNICIPIO DE GIRAU DO PONCIANO - AL	150.000,00	7.500,00		50.000,00	31/12/2007	30/09/2013	Adimplente
2	023092977	613193	MUNICIPIO DE URUGUAIANA - RS	100.000,00	39.581,69		100.000,00	14/12/2007	16/06/2012	Concluido
2	023093336	613195	MUNICIPIO DE LAGOA DO OURO - PE	150.000,00	77.498,72		150.000,00	05/12/2007	05/12/2013	Adimplente
2	023084567	613204	MUNICIPIO DE TABOAO DA SERRA - SP	1.500.000,00	430.480,60		300.000,00	21/12/2007	21/11/2013	Adimplente
2	023088443	613205	MUNICIPIO DE CENTRO NOVO DO MARANHAO - MA	150.000,00	4.500,00		150.000,00	31/12/2007	31/10/2012	Adimplente

2	023089022	613207	MUNICIPIO DE CIDELANDIA - MA	190.000,00	15.698,87		190.000,00	27/12/2007	30/08/2013	Adimplente
2	023103251	613208	MUNICIPIO DE SANTA LUZIA - MA	300.000,00	15.000,00		300.000,00	28/12/2007	31/10/2012	Adimplente
2	023104276	613209	MUNICIPIO DE EQUADOR - RN	40.000,00	7.707,84		40.000,00	31/12/2007	20/04/2013	Adimplente
2	023102673	613211	MUNICIPIO DE ZE DOCA - MA	150.000,00	7.500,00		30.000,00	20/12/2007	30/06/2012	Excluído
2	023201891	613214	MUNICIPIO DE ZE DOCA - MA	250.000,00	12.500,00		50.000,00	20/12/2007	30/06/2012	Adimplente
2	023107242	613215	MUNICIPIO DE RIBEIRAO PIRES - SP	350.000,00	182.280,72		350.000,00	28/12/2007	25/05/2013	Adimplente
2	023098011	613218	MUNICIPIO DE IGUATU - CE	600.000,00	80.796,53		600.000,00	15/12/2007	30/10/2012	Concluído
2	023099140	613223	MUNICIPIO DE QUIXADA - CE	120.000,00	12.000,00		120.000,00	28/12/2007	30/06/2013	Adimplente
2	023228752	613225	MUNICIPIO DE TERESINA - PI	350.000,00	150.000,00		100.000,00	28/12/2007	31/08/2013	Adimplente
2	023229007	613226	MUNICIPIO DE AMONTADA - CE	300.000,00	15.000,00		300.000,00	17/12/2007	30/01/2012	Concluído
2	023230461	613228	MUNICIPIO DE TEJUCUOCA - CE	130.000,00	4.100,00		130.000,00	31/12/2007	30/07/2013	Adimplente
2	023204741	613229	SECRETARIA ESTADO JUV, DESPORTO E LAZER	3.000.000,00	486.226,38		500.000,00	27/12/2007	30/12/2013	Adimplente
2	023577973	613237	MUNICIPIO DE CAPITOLIO - MG	60.000,00	51.576,50		60.000,00	31/12/2007	31/03/2012	Adimplente
2	023579358	613240	MUNICIPIO DE JOANOPOLIS - SP	70.000,00	7.075,44		70.000,00	21/12/2007	09/02/2013	Adimplente
2	023581736	613246	MUNICIPIO DE RIO PARDO - RS	650.000,00	417.371,66	236.361,67	650.000,00	31/12/2007	30/03/2013	Adimplente
2	023585050	613247	MUNICIPIO DE RUSSAS - CE	600.000,00	30.000,00		600.000,00	26/12/2007	30/11/2013	Adimplente
2	023585164	613248	MUNICIPIO DE VICOSA DO CEARA - CE	540.000,00	50.502,51		540.000,00	26/12/2007	30/01/2012	Concluído
2	023582866	613251	MUNICIPIO DE ARENAPOLIS - MT	130.000,00	13.000,00	100.000,00	130.000,00	31/12/2007	30/06/2013	Adimplente

2	023583881	613254	MUNICIPIO DE MORROS - MA	75.000,00	2.250,00		75.000,00	27/12/2007	29/11/2013	Adimplente
2	023583663	613257	MUNICIPIO DE HUMBERTO DE CAMPOS - MA	75.000,00	56.871,63	6.490,00	75.000,00	27/12/2007	28/02/2013	Adimplente
2	023762336	613258	MUNICIPIO DE PEDRAS DE FOGO - PB	250.000,00	58.652,81		250.000,00	31/12/2007	05/06/2013	Adimplente
2	023744139	613259	MUNICIPIO DE AGUA DOCE DO MARANHAO - MA	250.000,00	7.750,00		250.000,00	20/12/2007	31/10/2012	Adimplente
2	023744243	613260	MUNICIPIO DE BARAO DE GRAJAU - MA	200.000,00	6.000,00		200.000,00	24/12/2007	29/11/2013	Adimplente
2	023744808	613261	MUNICIPIO DE JANDAIRA - RN	600.000,00	39.065,70		600.000,00	17/12/2007	10/05/2013	Adimplente
2	023800024	613270	MUNICIPIO DE TAUVA - CE	150.000,00	16.318,45	90.880,00	150.000,00	31/12/2007	30/06/2013	Adimplente
2	023851874	613271	MUNICIPIO DE VITORIA DO MEARIM - MA	140.000,00	7.000,00	35.813,33	112.000,00	28/12/2007	31/05/2013	Adimplente
2	023804660	613273	MUNICIPIO DE INDAIAL - SC	280.000,00	86.740,53	180.000,00	280.000,00	31/12/2007	30/08/2012	Concluido
2	023803080	613275	MUNICIPIO DE ALTO SANTO - CE	150.000,00	4.500,00		150.000,00	31/12/2007	30/09/2013	Adimplente
2	023803759	613277	MUNICIPIO DE GUARABIRA - PB	120.000,00	6.000,00		24.000,00	31/12/2007	29/03/2013	Adimplente
2	023799753	613279	MUNICIPIO DE LIMOEIRO DO NORTE - CE	400.000,00	245.272,70		400.000,00	31/12/2007	30/05/2013	Adimplente
2	023853813	613282	MUNICIPIO DE SAO GABRIEL - RS	80.000,00	44.247,72		80.000,00	31/12/2007	27/09/2012	Concluido
2	023852671	613284	MUNICIPIO DE SERRITA - PE	150.000,00	17.395,74		150.000,00	31/12/2007	31/12/2012	Adimplente
2	023856559	613290	MUNICIPIO DE MARI - PB	160.000,00	4.800,00		127.178,67	31/12/2007	05/06/2013	Adimplente
2	023856339	613292	MUNICIPIO DE CRUZ DO ESPIRITO SANTO -	100.000,00	24.996,98		100.000,00	31/12/2007	30/11/2012	Adimplente

			PB							
2	023855083	613299	MUNICIPIO DE LEME - SP	500.000,00	3.383.150,16		500.000,00	28/12/2007	27/04/2013	Adimplente
2	023894105	613300	MUNICIPIO DE FORTALEZA - CE	200.000,00	89.898,98		200.000,00	31/12/2007	28/02/2012	Concluído
2	023915406	613302	MUNICIPIO DE CAPITOLIO - MG	162.524,47	5.600,00		162.524,47	31/12/2007	29/05/2013	Adimplente
2	023915393	613303	MUNICIPIO DE PALMINOPOLIS - GO	200.000,00	46.168,34		200.000,00	28/12/2007	31/01/2013	Adimplente
2	023987853	613304	MUNICIPIO DE JANGADA - MT	150.000,00	21.549,25		80.000,00	21/12/2007	31/08/2013	Adimplente
2	023989906	613306	MUNICIPIO DE PORTO DO MANGUE - RN	300.000,00	15.000,00		300.000,00	31/12/2007	10/04/2012	Concluído
2	023989789	613308	MUNICIPIO DE CARNAUBAIS - RN	100.000,00	6.000,00		24.020,00	31/12/2007	20/03/2013	Adimplente
2	023992527	613311	MUNICIPIO DE BORBA - AM	800.000,00	40.000,00		800.000,00	21/12/2007	30/06/2013	Adimplente
2	023991720	613312	MUNICIPIO DE BLUMENAU - SC	200.000,00	100.000,00		200.000,00	20/12/2007	31/12/2012	Excluído
2	023991502	613313	MUNICIPIO DE VERA CRUZ - RN	140.000,00	4.330,00		140.000,00	24/12/2007	20/01/2012	Concluído
2	023992745	613314	MUNICIPIO DE INDAIAL - SC	100.000,00	51.033,75		100.000,00	31/12/2007	31/08/2012	Adimplente
2	023991270	613315	MUNICIPIO DE SERRA CAIADA - RN EX-PRES.JUSCELINO	150.000,00	19.390,35		150.000,00	21/12/2007	20/03/2013	Adimplente
2	023990819	613317	MUNICIPIO DE SAO JOAO DOS PATOS - MA	300.000,00	30.000,00		300.000,00	20/12/2007	30/04/2013	Adimplente
2	023990923	613318	MUNICIPIO DE CARAUBAS - RN	140.000,00	7.999,90		140.000,00	26/12/2007	20/10/2012	Adimplente
2	023990369	613320	MUNICIPIO DE CAUCAIA - CE	500.000,00	409.971,29		500.000,00	28/12/2007	30/10/2013	Adimplente
2	024058977	613322	MUNICIPIO DE ESTANCIA BRAGANCA PAULISTA - SP	100.000,00	40.007,43		30.000,00	24/12/2007	28/08/2013	Adimplente

2	023997534	613324	MUNICIPIO DE ELISIO MEDRADO - BA	150.000,00	7.500,00		150.000,00	18/12/2007	05/05/2014	Adimplente
2	023997971	613325	MUNICIPIO DE PINDARE - MIRIM - MA	400.000,00	20.000,00		400.000,00	26/12/2007	29/11/2013	Adimplente
2	023997867	613326	MUNICIPIO DE TEJUCUOCA - CE	120.000,00	3.800,00		120.000,00	14/12/2007	30/06/2012	Concluído
2	024003791	613327	MUNICIPIO DE SAO GABRIEL - RS	1.000.000,00	352.873,43		1.000.000,00	31/12/2007	27/11/2013	Adimplente
2	024057065	613330	MUNICIPIO DE UBARANA - SP	100.000,00	18.025,66		100.000,00	31/12/2007	30/05/2013	Adimplente
2	024056604	613332	MUNICIPIO DE ESCADA - PE	150.000,00	67.052,34		150.000,00	31/12/2007	30/12/2012	Adimplente
2	024056372	613334	MUNICIPIO DE PIRATINI - RS	50.000,00	14.559,53		50.000,00	31/12/2007	30/12/2013	Adimplente
2	024059222	613339	MUNICIPIO DE VARRE-SAI - RJ	450.000,00	30.895,68		450.000,00	31/12/2007	29/03/2013	Adimplente
2	024058644	613340	MUNICIPIO DE ITAITINGA - CE	100.000,00	5.000,00		100.000,00	28/12/2007	30/01/2014	Adimplente
2	024189166	613342	MUNICIPIO DE DOIS VIZINHOS - PR	30.000,00	54.074,70		30.000,00	31/12/2007	30/03/2012	Concluído
2	024191659	613344	MUNICIPIO DE RIBEIRAO DAS NEVES - MG	792.500,00	288.060,03		792.500,00	31/12/2007	30/06/2013	Adimplente
2	024193816	613348	MUNICIPIO DE JACIARA - MT	240.000,00	38.527,16		240.000,00	31/12/2007	30/08/2013	Adimplente
2	024193366	613349	MUNICIPIO DE NAVEGANTES - SC	150.000,00	52.433,02		150.000,00	26/12/2007	31/12/2012	Adimplente
2	024193147	613353	MUNICIPIO DE CASCAVEL - CE	140.000,00	7.000,00		140.000,00	26/12/2007	30/05/2013	Adimplente
2	024192674	613354	BAHIA SECRETARIA DO TRABALHO, EMPREGO, RENDA E ESPORTE	100.000,00	10.000,00		100.000,00	31/12/2007	04/03/2013	Adimplente
2	024192560	613355	BAHIA SECRETARIA DO TRABALHO, EMPREGO, RENDA E ESPORTE	100.000,00	10.000,00		100.000,00	31/12/2007	04/03/2013	Adimplente

2	024192340	613356	BAHIA SECRETARIA DO TRABALHO, EMPREGO, RENDA E ESPORTE	100.000,00	10.000,00	100.000,00	31/12/2007	04/03/2013	Adimplente
2	024192455	613357	BAHIA SECRETARIA DO TRABALHO, EMPREGO, RENDA E ESPORTE	100.000,00	10.000,00	100.000,00	31/12/2007	04/03/2013	Adimplente
2	024191107	613358	MUNICIPIO DE CRISTAL - RS	100.000,00	2.754,70	100.000,00	31/12/2007	30/12/2012	Concluido
2	024644901	613360	MUNICIPIO DE CURITIBA - PR	700.000,00	175.000,00	700.000,00	31/12/2007	30/11/2013	Adimplente
2	024645824	613361	MUNICIPIO DE SANTA MARIA DA BOA VISTA - PE	200.000,00	31.229,87	200.000,00	31/12/2007	31/12/2012	Adimplente
2	024257774	613364	MUNICIPIO DE URUBURETAMA - CE	213.365,04	6.400,95	213.365,04	27/12/2007	30/07/2013	Adimplente
2	024258571	613366	MUNICIPIO DE RONDONOPOLIS - MT	200.000,00	38.038,55	92.553,33	31/12/2007	30/06/2013	Adimplente
2	024259596	613372	MUNICIPIO DE VILA NOVA DOS MARTIROS - MA	130.000,00	6.500,00	130.000,00	28/12/2007	31/10/2013	Adimplente
2	024259931	613375	MUNICIPIO DE CRISTINO CASTRO - PI	200.000,00	6.000,00	100.000,00	29/12/2007	11/09/2013	Adimplente
2	024323004	613376	MUNICIPIO DE TABOAO DA SERRA - SP	1.000.000,00	200.000,00	200.000,00	28/12/2007	21/11/2013	Adimplente
2	024322863	613378	SECRETARIA EXECUTIVA DE ESTADO DE PLAN, ORCAMENTO E FINANCAS	100.000,00	5.000,00		31/12/2007	30/11/2013	Adimplente
2	024322644	613379	MUNICIPIO DE VENANCIO AIRES - RS	100.000,00	90.166,06	100.000,00	28/12/2007	30/12/2013	Adimplente
2	024322194	613382	MUNICIPIO DE SANTO ANTONIO DO	300.000,00	24.000,00	300.000,00	27/12/2007	30/06/2013	Adimplente

			LEVERGER - MT							
2	024326186	613384	MUNICIPIO DE MARABA - PA	1.750.000,00	87.500,00		1.750.000,00	31/12/2007	29/04/2013	Adimplente
2	024326855	613385	ESTADO DO MARANHAO	8.000.000,00	800.000,00		8.000.000,00	28/12/2007	28/03/2013	Adimplente
2	024321515	613388	MUNICIPIO DE ALCANTARA - MA	100.000,00	14.089,69		100.000,00	27/12/2007	29/02/2012	Concluído
2	024321629	613389	MUNICIPIO DE PIRAPEMAS - MA	100.000,00	3.000,00		30.000,00	27/12/2007	30/06/2012	Excluído
2	024323440	613390	MUNICIPIO DE LAJES - RN	100.000,00	5.000,00	68.503,33	100.000,00	31/12/2007	07/01/2013	Adimplente
2	024323660	613391	MUNICIPIO DE MONTE DAS GAMELEIRAS - RN	140.000,00	7.000,00		140.000,00	31/12/2007	20/05/2012	Concluído
2	024324133	613397	MUNICIPIO DE MISSAO VELHA - CE	300.000,00	15.000,00		300.000,00	28/12/2007	30/01/2012	Concluído
2	024324352	613399	MUNICIPIO DE APUIARES - CE	300.000,00	9.300,00		300.000,00	31/12/2007	30/01/2014	Adimplente
2	024324029	613401	MUNICIPIO DE ALTO SANTO - CE	730.000,00	21.900,00		730.000,00	31/12/2007	30/09/2013	Adimplente
2	024388631	613402	MUNICIPIO DE TRES FORQUILHAS - RS	100.000,00	7.438,57		100.000,00	28/12/2007	30/12/2013	Adimplente
2	024388745	613403	MUNICIPIO DE SAPIRANGA - RS	300.000,00	233.561,34		300.000,00	31/12/2007	30/12/2013	Adimplente
2	024389989	613405	MUNICIPIO DE RIACHAO - MA	300.000,00	9.000,00		300.000,00	31/12/2007	31/10/2012	Concluído
2	024448273	613406	MUNICIPIO DE PENALVA - MA	280.000,00	14.740,00		280.000,00	31/12/2007	28/06/2013	Adimplente
2	024448387	613408	MUNICIPIO DE RIO CLARO - SP	500.000,00	391.700,55		500.000,00	31/12/2007	30/06/2013	Adimplente
2	024448505	613409	MUNICIPIO DE BOA VIAGEM - CE	145.000,00	7.250,00		145.000,00	31/12/2007	30/06/2012	Concluído
2	024450871	613416	MUNICIPIO DE FORTIM - CE	140.000,00	5.943,30		140.000,00	31/12/2007	30/08/2012	Concluído
2	024645156	613425	MUNICIPIO DE PAU DARCO - PA	170.000,00	17.000,00		170.000,00	31/12/2007	30/09/2013	Adimplente
2	024642306	613427	MUNICIPIO DE					31/12/2007	20/02/2012	Concluído

			SANTA CRUZ - RN	550.000,00	84.481,34		550.000,00			
2	024642410	613428	MUNICIPIO DE SAO FERNANDO - RN	250.000,00	13.800,00		250.000,00	31/12/2007	20/01/2013	Adimplente
2	024642293	613431	MUNICIPIO DE JUCURUTU - RN	400.000,00	336.718,78		400.000,00	31/12/2007	20/08/2013	Adimplente
2	024643655	613433	MUNICIPIO DE COREAU - CE	150.000,00	4.500,00		150.000,00	31/12/2007	30/06/2012	Concluido
2	024647865	613439	MUNICIPIO DE ARAPIRACA - AL	2.250.000,00	157.500,00		2.250.000,00	28/12/2007	22/03/2012	Adimplente
2	024647979	613440	MUNICIPIO DE BARRA DE SANTANA - PB	300.000,00	9.000,00		300.000,00	31/12/2007	31/12/2013	Adimplente
2	024647427	613441	MUNICIPIO DE SAO FIDELIS - RJ	400.000,00	80.000,00		400.000,00	31/12/2007	21/01/2013	Adimplente
2	024647532	613442	MUNICIPIO DE SALVADOR - BA	600.000,00	80.441,41		589.440,00	31/12/2007	30/04/2013	Adimplente
2	024648110	613443	AEC EDUCACAO E CULTURA GOIAS	250.000,00	25.000,00		130.000,00	31/12/2007	31/12/2013	Adimplente
2	024647646	613444	AEC EDUCACAO E CULTURA GOIAS	250.000,00	25.000,00		125.000,00	31/12/2007	31/12/2013	Adimplente
2	024647751	613445	AEC EDUCACAO E CULTURA GOIAS	200.000,00	20.000,00		100.000,00	31/12/2007	30/12/2013	Adimplente
2	024689737	613446	MUNICIPIO DE CAJUEIRO - AL	200.000,00	13.570,28		200.000,00	28/12/2007	21/10/2012	Adimplente
2	024689956	613447	MUNICIPIO DE PAO DE ACUCAR - AL	180.000,00	9.000,00		180.000,00	28/12/2007	05/09/2013	Adimplente
2	024689841	613449	MUNICIPIO DE OLHO DAGUA DAS FLORES - AL	180.000,00	9.199,25		180.000,00	28/12/2007	30/11/2013	Adimplente
2	024693269	613454	MUNICIPIO DE OLINDA - PE	2.427.000,00	195.724,68		2.427.000,00	31/12/2007	20/04/2013	Adimplente
2	024694516	613455	MUNICIPIO DE TABOAO DA SERRA - SP	500.000,00	100.000,00		500.000,00	31/12/2007	30/09/2013	Adimplente
2	024695980	613459	MUNICIPIO DE CEREJEIRAS - RO	250.000,00	71.603,74		250.000,00	31/12/2007	30/04/2012	Concluido
2	024692912	613462	MUNICIPIO DE					31/12/2007	29/04/2013	Adimplente

			XINGUARA - PA	275.000,00	8.250,00		275.000,00			
2	024695543	613464	MUNICIPIO DE SAO BENEDITO - CE	200.000,00	27.087,47		200.000,00	31/12/2007	30/07/2013	Adimplente
2	024692681	613468	MUNICIPIO DE SANTA MARIA DAS BARREIRAS - PA	125.000,00	3.750,00		125.000,00	31/12/2007	30/09/2013	Adimplente
2	024691228	613470	MUNICIPIO DE SAO JOAO - PE	130.000,00	16.133,95		130.000,00	31/12/2007	30/12/2012	Adimplente
2	024690869	613471	MUNICIPIO DE CABO DE SANTO AGOSTINHO - PE	500.000,00	1.400.181,29		500.000,00	31/12/2007	18/06/2012	Excluído
2	024690755	613472	MUNICIPIO DE CAMUTANGA - PE	300.000,00	15.000,00		300.000,00	31/12/2007	30/12/2012	Adimplente
2	024690317	613474	MUNICIPIO DE CAMPO REDONDO - RN	170.000,00	72.965,65		170.000,00	31/12/2007	20/05/2012	Adimplente
2	024690203	613478	MUNICIPIO DE SERRA CAIADA - RN EX-PRES.JUSCELINO	250.000,00	7.500,00		250.000,00	31/12/2007	10/01/2012	Excluído
2	024748354	613479	MUNICIPIO DE ITINGA DO MARANHAO - MA	300.000,00	23.803,58		300.000,00	31/12/2007	31/05/2013	Adimplente
2	024749829	613480	MUNICIPIO DE LIMOEIRO DO NORTE - CE	300.000,00	35.000,00		300.000,00	31/12/2007	30/06/2013	Adimplente
2	024749715	613485	MUNICIPIO DE NANUQUE - MG	300.000,00	104.901,75		300.000,00	31/12/2007	30/11/2012	Adimplente
2	024749379	613486	MUNICIPIO DE PIRASSUNUNGA - SP	500.000,00	229.900,58		500.000,00	31/12/2007	30/03/2013	Adimplente
2	024742435	613490	MUNICIPIO DE GOIANIA - GO	510.000,00	51.000,00		510.000,00	31/12/2007	31/05/2013	Adimplente
2	024744039	613493	MUNICIPIO DE ALTO DO RODRIGUES - RN	100.000,00	3.000,00		30.000,00	31/12/2007	20/02/2012	Adimplente
2	024745171	613496	MUNICIPIO DE SAO JOSE DE MIPIBU - RN	300.000,00	50.770,54		179.540,00	31/12/2007	20/02/2013	Adimplente
2	024745621	613497	MUNICIPIO DE ZE DOCA - MA	100.000,00	5.000,00		30.000,00	31/12/2007	30/06/2012	Adimplente

2	024744362	613502	MUNICIPIO DE CARNAUBAIS - RN	100.000,00	25.598,07		100.000,00	31/12/2007	20/09/2012	Adimplente
2	024744695	613504	MUNICIPIO DE LAGOA D ANTA - RN	100.000,00	3.000,00		50.000,00	31/12/2007	20/07/2013	Adimplente
2	024744708	613505	MUNICIPIO DE CARAUBAS - RN	120.000,00	6.000,00		120.000,00	31/12/2007	20/05/2012	Concluído
2	024760297	613509	MUNICIPIO DE IRAUCUBA - CE	1.000.000,00	133.991,03		1.000.000,00	31/12/2007	27/08/2013	Adimplente
2	024760183	613512	MUNICIPIO DE PEREIRO - CE	300.000,00	9.280,00		300.000,00	31/12/2007	30/06/2013	Adimplente
2	024771443	613516	MUNICIPIO DE BARRA DO CORDA - MA	150.000,00	20.000,00		150.000,00	31/12/2007	29/11/2013	Adimplente
2	024773266	613517	MUNICIPIO DE VARZEA DA ROCA - BA	300.000,00	25.927,07		300.000,00	31/12/2007	05/07/2014	Adimplente
2	024791795	613528	MUNICIPIO DE MARECHAL DEODORO - AL	250.000,00	13.750,00		250.000,00	28/12/2007	24/12/2012	Excluído
2	024773370	613530	SECRETARIA DE INFRA-ESTRUTURA DO PIAUI - PI PI	1.100.000,00	130.924,86		200.000,00	31/12/2007	31/08/2012	Adimplente
2	024792155	613531	MUNICIPIO DE BURITIRANA - MA	70.000,00	2.100,00		70.000,00	31/12/2007	31/10/2012	Adimplente
2	024791808	613532	MUNICIPIO DE BURITIRANA - MA	70.000,00	2.100,00		70.000,00	31/12/2007	31/10/2012	Adimplente
2	024791912	613533	SECRETARIA EXECUTIVA DE ESPORTE E LAZER	206.000,00	10.300,00		206.000,00	31/12/2007	30/11/2013	Adimplente
2	024793284	613539	MUNICIPIO DE PEDRO AVELINO - RN	150.000,00	4.500,00		150.000,00	31/12/2007	20/02/2012	Concluído
2	024800361	613541	MUNICIPIO DE TAUA - CE	200.000,00	20.000,00		200.000,00	31/12/2007	30/05/2013	Adimplente
2	022649003	615394	BAHIA SECRETARIA DO TRABALHO, EMPREGO, RENDA E ESPORTE	530.000,00	53.000,00		530.000,00	31/12/2007	04/03/2013	Adimplente

2	022647628	615395	MUNICIPIO DE JAGUARAO - RS	140.000,00	30.443,13		140.000,00	28/12/2007	30/12/2013	Adimplente
2	023091400	615396	MUNICIPIO DE ROLADOR - RS	80.000,00	55.677,48		80.000,00	31/12/2007	30/05/2013	Adimplente
2	023206576	615398	MUNICIPIO DE LAGOA SANTA - GO	150.000,00	7.657,28		150.000,00	28/12/2007	31/03/2012	Concluido
2	023986837	615400	MUNICIPIO DE VARZEA GRANDE - MT	150.000,00	15.000,00		150.000,00	31/12/2007	30/03/2013	Adimplente
2	022827421	615405	SECRETARIA ESPECIAL DOS ESPORTES	200.000,00	34.919,77		200.000,00	31/12/2007	31/12/2012	Adimplente
2	022646590	615588	FUNDAÇÃO DOS ESPORTES DO PIAUI	125.000,00	31.096,14		40.000,00	26/12/2007	31/08/2012	Adimplente
2	024389542	615589	MUNICIPIO DE ARACAJU - SE	2.000.000,00	538.418,66		2.000.000,00	31/12/2007	28/02/2014	Adimplente
2	023986723	618996	MUNICIPIO DE NOVA GUARITA - MT	300.000,00	9.000,00		300.000,00	17/12/2007	30/06/2013	Adimplente
2	023852233	619098	MUNICIPIO DE ALFENAS - MG	300.000,00	59.970,20		300.000,00	31/12/2007	30/08/2013	Adimplente
2	022614515	620091	MUNICIPIO DE VOLTA REDONDA - RJ	500.000,00	870.797,72		500.000,00	28/12/2007	30/11/2013	Adimplente
2	022614952	620093	MUNICIPIO DE VOLTA REDONDA - RJ	350.000,00	70.000,00		350.000,00	28/12/2007	25/04/2013	Adimplente
2	022636817	620095	MUNICIPIO DE VITORIA DA CONQUISTA - BA	20.000,00	2.000,00		20.000,00	28/12/2007	30/04/2013	Adimplente
2	022649555	620099	MUNICIPIO DE VASSOURAS - RJ	200.000,00	49.204,15		200.000,00	28/12/2007	25/10/2012	Adimplente
2	022805683	620100	MUNICIPIO DE ITAIBA - PE	300.000,00	94.538,17		300.000,00	31/12/2007	30/08/2013	Adimplente
2	022934047	620102	MUNICIPIO DE SOLIDAO - PE	250.000,00	7.478,53		250.000,00	27/11/2007	27/11/2012	Adimplente
2	023084233	620111	MUNICIPIO DE CORRENTINA - BA	400.000,00	53.298,99		400.000,00	28/12/2007	31/12/2012	Adimplente

2	023102235	620112	MUNICIPIO DE PETROLANDIA - PE	100.000,00	88.348,06		100.000,00	19/12/2007	30/07/2012	Adimplente
2	023204073	620118	MUNICIPIO DE ITAMONTE - MG	80.000,00	26.909,92		80.000,00	31/12/2007	30/06/2013	Adimplente
2	023203830	620120	MUNICIPIO DE CAMPANHA - MG	30.000,00	1.728,85		30.000,00	31/12/2007	30/07/2012	Concluido
2	023493202	620124	MUNICIPIO DE JITAUNA - BA	280.000,00	54.023,88	27.496,00	140.000,00	27/12/2007	30/04/2013	Adimplente
2	023580939	620129	MUNICIPIO DE OURO FINO - MG	180.000,00	159.487,73		180.000,00	31/12/2007	30/10/2012	Adimplente
2	023852452	620134	MUNICIPIO DE CAMPOS GERAIS - MG	270.000,00	136.393,54		135.000,00	31/12/2007	30/07/2012	Excluído
2	023997429	620136	MUNICIPIO DE BARRA DO CHOCA - BA	200.000,00	54.706,94	9.440,00	100.000,00	28/12/2007	30/04/2013	Adimplente
2	024193702	620144	MUNICIPIO DE IPIAU - BA	300.000,00	22.500,00		300.000,00	28/12/2007	30/04/2013	Adimplente
2	024193252	620145	MUNICIPIO DE SAO BENEDITO DO SUL - PE	200.000,00	5.641,83		200.000,00	31/12/2007	30/12/2012	Adimplente
2	024448619	620146	MUNICIPIO DE BELO CAMPO - BA	280.000,00	14.000,00		280.000,00	28/12/2007	30/04/2013	Adimplente
2	024449301	620147	MUNICIPIO DE IGAPORA - BA	200.000,00	6.000,00		200.000,00	28/12/2007	30/04/2012	Concluido
2	024748687	620154	MUNICIPIO DE ARACATU - BA	250.000,00	7.500,00		250.000,00	31/12/2007	30/11/2013	Adimplente
2	024743898	620155	MUNICIPIO DE ITABUNA - BA	500.000,00	50.000,00		500.000,00	31/12/2007	30/11/2012	Adimplente
2	023804222	620253	MUNICIPIO DE JAGUAPITA - PR	250.000,00	15.607,05		250.000,00	06/12/2007	30/04/2012	Concluido
2	023578332	620287	MUNICIPIO DE PORTO VITORIA - PR	100.000,00	18.485,82		100.000,00	11/12/2007	30/03/2013	Adimplente
2	023098343	620430	MUNICIPIO DE OURO FINO - MG	230.000,00	92.149,32		230.000,00	28/11/2007	30/04/2012	Concluido
2	023204418	620432	MUNICIPIO DE VARGINHA - MG	440.000,00	426.661,23		440.000,00	31/12/2007	30/12/2013	Adimplente

2	023991616	620438	MUNICIPIO DE BENEDITO NOVO - SC	150.000,00	76.181,85		150.000,00	31/12/2007	26/06/2013	Adimplente
2	024194163	620440	MUNICIPIO DE VARGINHA - MG	400.000,00	387.873,85		400.000,00	31/12/2007	30/12/2013	Adimplente
2	024448941	620443	MUNICIPIO DE AGRONOMICA - SC	100.000,00	41.925,73		100.000,00	26/12/2007	31/01/2012	Concluido
2	024693823	620445	MUNICIPIO DE RONDINHA - RS	100.000,00	24.981,60		100.000,00	31/12/2007	30/06/2012	Concluido
2	024694066	620446	MUNICIPIO DE SARANDI - RS	250.000,00	35.902,05		250.000,00	31/12/2007	30/04/2013	Adimplente
2	024694848	620448	MUNICIPIO DE JOIA - RS	60.000,00	11.438,10		60.000,00	31/12/2007	30/04/2013	Adimplente
2	023095057	621272	MUNICIPIO DE PASSO FUNDO - RS	150.000,00	144.659,38		150.000,00	24/12/2007	30/01/2013	Adimplente
2	022638858	621274	MUNICIPIO DE PASSO FUNDO - RS	50.000,00	9.658,60		50.000,00	24/12/2007	30/07/2012	Adimplente
2	022649887	621275	MUNICIPIO DE SAO LEOPOLDO - RS	80.000,00	220.000,00	40.000,00	40.000,00	28/12/2007	30/12/2012	Adimplente
2	022647846	621276	MUNICIPIO DE ROLANTE - RS	100.000,00	3.000,00		20.000,00	31/12/2007	31/03/2013	Adimplente
2	023092530	621279	MUNICIPIO DE CAPAO DA CANOA - RS	80.000,00	102.590,97		80.000,00	31/12/2007	30/12/2012	Adimplente
2	023090268	621280	MUNICIPIO DE NOVA SANTA RITA - RS	50.000,00	1.500,00		50.000,00	31/12/2007	30/12/2012	Adimplente
2	023096290	621284	MUNICIPIO DE PILAR DE GOIAS - GO	120.000,00	3.648,61		120.000,00	31/12/2007	31/12/2013	Adimplente
2	023230357	621286	MUNICIPIO DE BARROS CASSAL - RS	300.000,00	22.088,94		300.000,00	20/12/2007	30/07/2012	Adimplente
2	023584688	621288	MUNICIPIO DE BRAZABRANTES - GO	130.000,00	6.500,00		130.000,00	31/12/2007	30/05/2013	Adimplente
2	023743998	621289	MUNICIPIO DE NOVA SANTA RITA - RS	150.000,00	4.500,00		50.000,00	31/12/2007	30/12/2012	Adimplente
2	023854724	621297	MUNICIPIO DE ARROIO DOS RATOS - RS	40.000,00	1.200,00		40.000,00	31/12/2007	30/12/2013	Adimplente
2	023988878	621301	MUNICIPIO DE NOVA SANTA RITA - RS	150.000,00	4.500,00		150.000,00	31/12/2007	30/12/2012	Adimplente

2	023987301	621303	MUNICIPIO DE OSORIO - RS	75.000,00	15.000,00		75.000,00	31/12/2007	30/06/2013	Adimplente
2	023992295	621304	MUNICIPIO DE NOVA SANTA RITA - RS	100.000,00	3.000,00		100.000,00	31/12/2007	30/12/2012	Adimplente
2	024347566	621309	MUNICIPIO DE CANTA - RR	1.573.469,77	47.204,09		1.573.469,77	28/12/2007	16/04/2013	Adimplente
2	024450098	621315	MUNICIPIO DE ROLANTE - RS	180.000,00	42.460,99		180.000,00	31/12/2007	31/03/2013	Adimplente
2	024693487	621316	MUNICIPIO DE IRACEMA - RR	215.000,00	6.450,00		215.000,00	31/12/2007	11/06/2012	Concluido
2	024696017	621317	MUNICIPIO DE PILAR DE GOIAS - GO	150.000,00	15.000,00		150.000,00	31/12/2007	31/12/2013	Adimplente
2	021198340	621501	MUNICIPIO DE IPIRANGA DO PIAUI - PI	200.000,00	106.268,17		200.000,00	27/12/2007	30/08/2015	Adimplente
2	023989019	622414	MUNICIPIO DE SAO SEBASTIAO DO CAI - RS	100.000,00	189.626,65		100.000,00	31/12/2007	30/12/2013	Adimplente
2	026321315	627269	MUNICIPIO DE TRES MARIAS - MG	877.500,00	41.703,69		417.690,00	20/06/2008	30/12/2013	Adimplente
2	026246981	627272	MUNICIPIO DE CARDOSO MOREIRA - RJ	487.500,00	58.500,00		487.500,00	30/06/2008	27/06/2013	Adimplente
2	026377517	627276	MUNICIPIO DE MINAS NOVAS - MG	141.375,00	4.242,00		141.375,00	25/06/2008	30/11/2013	Adimplente
2	026379224	627277	MUNICIPIO DE PERUIBE - SP	97.500,00	18.556,00		48.750,00	27/06/2008	30/04/2013	Adimplente
2	026391503	628409	MUNICIPIO DE MAMONAS - MG	341.250,00	49.651,00		179.481,63	01/07/2008	30/09/2013	Adimplente
2	026409503	628412	MUNICIPIO DE APARECIDA DO RIO NEGRO - TO	97.500,00	5.500,00		50.134,50	30/06/2008	30/06/2013	Adimplente
2	026291037	628947	MUNICIPIO DE SANTANA DO MATOS - RN	136.500,00	6.825,00		136.500,00	01/07/2008	10/07/2013	Adimplente
2	026260208	628948	MUNICIPIO DE SAO JOAO DA BARRA - RJ	136.500,00	8.500,00		136.500,00	01/07/2008	31/03/2012	Concluido

2	026307548	628955	MUNICIPIO DE JACAREI - SP	146.250,00	18.107,76		73.125,00	01/07/2008	23/03/2013	Adimplente
2	026320956	628957	MUNICIPIO DE UMIRIM - CE	97.500,00	16.039,83		97.500,00	07/07/2008	30/03/2013	Adimplente
2	026321084	628958	MUNICIPIO DE UMIRIM - CE	97.500,00	16.039,83	11.846,25	73.807,50	04/07/2008	30/12/2013	Adimplente
2	026264175	628959	MUNICIPIO DE SAO FIDELIS - RJ	292.500,00	9.919,30		292.500,00	10/07/2008	30/06/2013	Adimplente
2	026250308	628961	MUNICIPIO DE VARZEA ALEGRE - CE	390.000,00	78.817,41	106.574,00	390.000,00	30/06/2008	30/10/2013	Adimplente
2	026254507	628962	MUNICIPIO DE ITAPIOCA - CE	975.000,00	48.750,00		522.275,00	03/07/2008	30/11/2013	Adimplente
2	026391385	628963	MUNICIPIO DE CERRO CORA - RN	185.250,00	14.800,00		185.250,00	09/07/2008	10/08/2012	Adimplente
2	026404714	628966	MUNICIPIO DE CENTRAL DE MARANHAO - MA	146.250,00	4.750,00		146.250,00	04/07/2008	31/01/2013	Adimplente
2	026310491	629109	MUNICIPIO DE NOVO ALEGRE - TO	146.250,00	4.523,19		136.032,00	30/06/2008	30/06/2013	Adimplente
2	026581656	629652	MUNICIPIO DE APIAI - SP	97.500,00	24.320,73		97.500,00	29/07/2008	30/06/2012	Concluido
2	026581541	629653	MUNICIPIO DE APIAI - SP	97.500,00	18.755,29		97.500,00	29/07/2008	31/03/2012	Concluido
2	026316087	629664	MUNICIPIO DE AMERICANA - SP	97.500,00	10.150,49		97.500,00	03/07/2008	19/10/2012	Concluido
2	026322778	629666	MUNICIPIO DE MATA - RS	97.500,00	32.500,00	2.489,50	97.500,00	18/07/2008	02/04/2013	Adimplente
2	026297738	629669	MUNICIPIO DE CERRO CORA - RN	97.500,00	8.000,00		97.500,00	22/07/2008	20/01/2013	Adimplente
2	026270764	629671	MUNICIPIO DE HORTOLANDIA - SP	390.000,00	175.351,31	27.927,00	314.473,00	03/07/2008	27/03/2013	Adimplente
2	026271019	629672	MUNICIPIO DE SUMARE - SP	146.250,00	64.012,49	51.382,50	146.250,00	03/07/2008	29/03/2013	Adimplente
2	026250527	629674	MUNICIPIO DE HORTOLANDIA - SP	97.500,00	10.833,33		97.500,00	03/07/2008	25/04/2013	Adimplente
2	026391949	629676	MUNICIPIO DE CONCEICAO DO COITE - BA	687.375,00	36.177,63		354.134,16	22/07/2008	05/11/2013	Adimplente

2	026459335	629679	MUNICIPIO DE ARAGUAINA - TO	975.000,00	51.315,79		195.000,00	22/07/2008	22/07/2013	Adimplente
2	026359862	630287	MUNICIPIO DE HUMAITA - RS	97.500,00	206.015,40	7.969,00	97.500,00	28/07/2008	30/05/2012	Concluido
2	026326874	630291	MUNICIPIO DE REMANSO - BA	175.500,00	39.130,68	8.830,00	98.315,10	11/08/2008	05/03/2013	Adimplente
2	026327129	630292	MUNICIPIO DE CACAPAVA - SP	146.250,00	30.985,29		146.250,00	26/06/2008	28/07/2012	Concluido
2	026332344	630293	MUNICIPIO DE MONTENEGRO - RS	97.500,00	10.833,33		97.500,00	01/08/2008	30/12/2013	Adimplente
2	026335080	630294	MUNICIPIO DE SENADOR ALEXANDRE COSTA - MA	195.000,00	6.030,92		195.000,00	14/07/2008	31/07/2013	Adimplente
2	026339738	630296	MUNICIPIO DE DIADEMA - SP	146.250,00	96.784,59		146.250,00	30/07/2008	25/01/2014	Adimplente
2	026340537	630297	MUNICIPIO DE PASTOS BONOS - MA	243.750,00	8.250,00		129.090,00	31/07/2008	30/08/2013	Adimplente
2	026322882	630306	MUNICIPIO DE MATA - RS	97.500,00	32.500,00	2.736,50	97.500,00	18/07/2008	01/02/2013	Adimplente
2	026294762	630309	MUNICIPIO DE GOVERNADOR LUIZ ROCHA - MA	292.500,00	29.634,23	12.119,25	146.250,00	14/07/2008	30/08/2013	Adimplente
2	026300592	630310	MUNICIPIO DE CORUPA - SC	243.750,00	443.473,71	9.945,00	243.750,00	06/08/2008	30/06/2013	Adimplente
2	026262572	630312	MUNICIPIO DE CACAPAVA - SP	195.000,00	22.508,94		195.000,00	26/06/2008	28/07/2012	Concluido
2	026269309	630315	MUNICIPIO DE VIDEIRA - SC	292.500,00	60.265,34	30.927,00	242.365,50	18/07/2008	30/03/2013	Adimplente
2	026272921	630317	MUNICIPIO DE FRANCISCO MORATO - SP	95.615,00	10.243,26		95.615,00	03/07/2008	28/09/2012	Concluido
2	026397085	630325	MUNICIPIO DE JUNDIAI - SP	97.500,00	127.967,55		97.500,00	30/06/2008	08/05/2013	Adimplente
2	026410070	630326	MUNICIPIO DE LAVANDEIRA - TO	97.500,00	48.500,40		97.500,00	03/07/2008	03/07/2012	Concluido
2	026405960	630327	MUNICIPIO DE BACURITUBA - MA	243.750,00	7.538,65	135.655,00	243.750,00	28/07/2008	31/05/2013	Adimplente

2	026734044	630333	MUNICIPIO DE CONCEICAO DO COITE - BA	292.500,00	98.385,73		292.500,00	25/07/2008	05/05/2014	Adimplente
2	026838834	630334	MUNICIPIO DE LONDRINA - PR	1.462.500,00	334.887,56		1.462.500,00	04/07/2008	31/05/2013	Adimplente
2	026580307	630335	MUNICIPIO DE CHAPECO - SC	390.000,00	415.270,21		390.000,00	17/07/2008	30/12/2012	Adimplente
2	026457628	630508	MUNICIPIO DE SANTOS - SP	487.500,00	60.462,36	146.250,00	243.750,00	28/07/2008	30/12/2013	Adimplente
2	026597588	630837	MUNICIPIO DE SAO GONCALO DO ABAETE - MG	97.500,00	5.000,00		97.500,00	16/07/2008	30/06/2013	Adimplente
2	026355008	630839	MUNICIPIO DE LIMEIRA - SP	780.000,00	218.500,00		780.000,00	27/06/2008	30/12/2012	Adimplente
2	026315280	630845	MUNICIPIO DE VARGEM GRANDE DO SUL - SP	292.500,00	204.592,42		292.500,00	27/06/2008	30/06/2013	Adimplente
2	026291141	630847	MUNICIPIO DE SANTO ANTONIO - RN	97.500,00	3.100,00	59.341,75	92.352,00	17/07/2008	20/03/2013	Adimplente
2	026276026	630849	MUNICIPIO DE GUAPIARA - SP	97.500,00	2.894,73		97.500,00	18/07/2008	30/08/2012	Concluido
2	026277374	630850	MUNICIPIO DE ALAMBARI - SP	390.000,00	51.785,27		195.000,00	18/07/2008	30/06/2013	Adimplente
2	026340756	631340	MUNICIPIO DE CACERES - MT	195.000,00	15.542,11	37.563,50	119.788,50	14/08/2008	30/06/2013	Adimplente
2	026306073	631343	MUNICIPIO DE CANARANA - MT	175.500,00	28.395,05	73.259,55	175.500,00	14/08/2008	30/03/2013	Adimplente
2	026257356	631346	MUNICIPIO DE SAPUCAI MIRIM - MG	97.500,00	24.282,46		97.500,00	04/08/2008	30/12/2013	Adimplente
2	026402441	631348	MUNICIPIO DE ITAJAI - SC	195.000,00	-		95.000,00	04/08/2008	30/06/2012	Adimplente
2	026374655	631921	UNIVERSIDADE ESTADUAL DO MARANHAO	390.000,00	202.486,19	45.175,00	195.000,00	31/07/2008	28/03/2013	Adimplente
2	026364421	631925	MUNICIPIO DE BARRACAO - PR	487.500,00	148.263,31	100.636,25	293.962,50	11/08/2008	11/06/2013	Adimplente
2	026327233	631927	MUNICIPIO DE CUNHA - SP	146.250,00	20.594,51	9.750,00	146.250,00	24/06/2008	20/05/2013	Adimplente

2	026305612	631933	SECRETARIA DE ESTADO DE ESPORTES E DA JUVENTUDE	175.500,00	90.000,00	27.750,00	87.750,00	21/08/2008	30/12/2012	Adimplente
2	026305726	631934	SECRETARIA DE ESTADO DE ESPORTES E DA JUVENTUDE	117.487,50	60.250,00		23.400,00	21/08/2008	30/12/2012	Adimplente
2	026305830	631935	MUNICIPIO DE ARAPUTANGA - MT	146.250,00	61.157,80	36.728,25	93.658,50	20/08/2008	30/06/2013	Adimplente
2	026306523	631936	MUNICIPIO DE PONTES E LACERDA - MT	195.000,00	29.921,12		80.000,00	07/08/2008	31/05/2013	Adimplente
2	026309706	631937	MUNICIPIO DE OTACILIO COSTA - SC	146.250,00	31.325,20	14.132,63	118.477,13	14/08/2008	31/12/2013	Adimplente
2	026309810	631938	MUNICIPIO DE OTACILIO COSTA - SC	341.250,00	10.479,95	37.208,75	277.095,00	14/08/2008	31/12/2013	Adimplente
2	026309924	631939	MUNICIPIO DE VIDAL RAMOS - SC	146.250,00	55.035,06	38.697,75	146.250,00	21/08/2008	27/03/2012	Concluido
2	026310055	631940	MUNICIPIO DE ARAGUACU - TO	243.750,00	7.538,60		93.835,63	05/08/2008	05/06/2013	Adimplente
2	026277488	631947	MUNICIPIO DE GUARULHOS - SP	390.000,00	43.333,33	81.835,00	195.000,00	25/08/2008	31/05/2013	Adimplente
2	026277710	631948	MUNICIPIO DE ITORORO - BA	975.000,00	48.095,59		524.290,00	31/07/2008	30/04/2013	Adimplente
2	026278735	631949	MUNICIPIO DE TIROS - MG	292.500,00	85.849,69		292.500,00	14/08/2008	30/06/2012	Adimplente
2	026392413	631955	MUNICIPIO DE CERRO BRANCO - RS	97.500,00	33.758,47		97.500,00	13/08/2008	04/05/2012	Concluido
2	026394017	631956	MUNICIPIO DE FAXINAL DO SOTURNO - RS	97.500,00	9.800,00		97.500,00	20/08/2008	04/05/2012	Concluido
2	026393762	631958	MUNICIPIO DE SAO CRISTOVAO DO SUL - SC	107.250,00	27.070,72		107.250,00	05/08/2008	30/04/2013	Adimplente
2	026393324	631959	MUNICIPIO DE VERA CRUZ - RS	236.500,00	26.815,18		236.500,00	26/08/2008	01/02/2012	Concluido

2	026414278	631964	MUNICIPIO DE MACHADO - MG	146.250,00	6.749,29	6.366,75	117.000,00	21/08/2008	31/12/2012	Adimplente
2	026412456	631966	MUNICIPIO DE VERA CRUZ - RS	97.500,00	3.016,37		97.500,00	25/08/2008	01/02/2012	Concluído
2	026620254	631971	MUNICIPIO DE CAXIAS DO SUL - RS	195.000,00	345.183,00		195.000,00	01/08/2008	30/04/2012	Excluído
2	026754846	631975	MUNICIPIO DE NOVA XAVANTINA - MT	487.500,00	16.000,00		487.500,00	15/07/2008	31/08/2013	Adimplente
2	026464000	632074	SECRETARIA DE ESTADO DE ESPORTES E DA JUVENTUDE	3.900.000,00	2.000.000,00		1.167.263,33	19/08/2008	30/12/2013	Adimplente
2	026361353	632075	SECRETARIA DE ESTADO DE ESPORTES E DA JUVENTUDE	682.500,00	350.000,00		136.500,00	20/08/2008	31/12/2012	Adimplente
2	026336004	632076	SECRETARIA DE ESTADO DE ESPORTES E DA JUVENTUDE	146.250,00	75.000,00		48.000,00	20/08/2008	30/12/2012	Adimplente
2	026304134	632077	SECRETARIA DE ESTADO DE ESPORTES E DA JUVENTUDE	975.000,00	500.000,00		195.000,00	20/08/2008	30/12/2012	Adimplente
2	026290459	632078	SECRETARIA DE ESTADO DE ESPORTES E DA JUVENTUDE	780.000,00	400.000,00		150.000,00	20/08/2008	30/12/2012	Adimplente
2	026291706	632079	SECRETARIA DE ESTADO DE ESPORTES E DA JUVENTUDE	1.267.500,00	650.000,00		260.000,00	18/08/2008	30/12/2012	Adimplente
2	026270326	632080	SECRETARIA DE ESTADO DE ESPORTES E DA JUVENTUDE	1.462.500,00	750.000,00		854.000,00	20/08/2008	30/12/2012	Adimplente
2	026254275	632081	SECRETARIA DE ESTADO DE	585.000,00	300.000,00		117.000,00	20/08/2008	30/12/2012	Adimplente

			ESPORTES E DA JUVENTUDE							
2	026379006	632082	SECRETARIA DE ESTADO DE ESPORTES E DA JUVENTUDE	877.500,00	450.000,00		175.500,00	20/08/2008	30/12/2012	Adimplente
2	026381267	632083	SECRETARIA DE ESTADO DE ESPORTES E DA JUVENTUDE	368.550,00	189.000,00		122.000,00	18/08/2008	30/12/2012	Adimplente
2	026413690	632085	SECRETARIA DE ESTADO DE ESPORTES E DA JUVENTUDE	257.400,00	132.000,00		257.400,00	18/08/2008	31/12/2012	Adimplente
2	026408924	632086	SECRETARIA DE ESTADO DE ESPORTES E DA JUVENTUDE	1.365.000,00	700.000,00		260.000,00	18/08/2008	30/12/2012	Adimplente
2	026458206	632087	SECRETARIA DE ESTADO DE ESPORTES E DA JUVENTUDE	292.500,00	150.000,00	87.750,00	146.250,00	20/08/2008	20/02/2013	Adimplente
2	026737125	632089	SECRETARIA DE ESTADO DE ESPORTES E DA JUVENTUDE	975.000,00	500.000,00		195.000,00	19/08/2008	30/12/2012	Adimplente
2	026304248	632731	SECRETARIA DE ESTADO DE ESPORTES E DA JUVENTUDE	117.487,50	60.250,00		23.400,00	21/08/2008	30/12/2012	Adimplente
2	026305162	632732	SECRETARIA DE ESTADO DE ESPORTES E DA JUVENTUDE	156.000,00	80.000,00		60.000,00	21/08/2008	30/12/2012	Adimplente
2	026305276	632733	SECRETARIA DE ESTADO DE ESPORTES E DA JUVENTUDE	175.500,00	90.000,00		60.000,00	21/08/2008	30/12/2012	Adimplente

2	026305494	632734	SECRETARIA DE ESTADO DE ESPORTES E DA JUVENTUDE	237.900,00	122.000,00		100.000,00	21/08/2008	30/12/2012	Adimplente
2	026305508	632735	SECRETARIA DE ESTADO DE ESPORTES E DA JUVENTUDE	117.487,50	60.250,00		50.000,00	21/08/2008	30/12/2012	Adimplente
2	026306187	632736	MUNICIPIO DE CUIABA - MT	136.500,00	7.184,21		136.500,00	28/08/2008	30/06/2012	Concluído
2	026312545	632737	MUNICIPIO DE CUIABA - MT	195.000,00	10.263,16	37.500,00	97.500,00	28/08/2008	31/05/2013	Adimplente
2	026322112	632738	MUNICIPIO DE ALEGRETE - RS	429.000,00	85.800,00	128.700,00	214.500,00	01/09/2008	26/08/2013	Adimplente
2	026295247	632739	SECRETARIA DE ESTADO DE ESPORTES E DA JUVENTUDE	292.500,00	150.000,00	87.750,00	146.250,00	21/08/2008	20/02/2013	Adimplente
2	026300823	632741	MUNICIPIO DE ITAPEMA - SC	195.000,00	6.031,00	58.500,00	97.500,00	22/08/2008	30/06/2013	Adimplente
2	026272586	632744	SECRETARIA DE ESTADO DE ESPORTES E DA JUVENTUDE	552.825,00	283.500,00	166.413,00	276.413,00	21/08/2008	20/02/2013	Adimplente
2	026272690	632745	SECRETARIA DE ESTADO DE ESPORTES E DA JUVENTUDE	97.500,00	50.000,00	29.250,00	48.750,00	21/08/2008	30/12/2012	Adimplente
2	026255534	632746	SECRETARIA DE ESTADO DE ESPORTES E DA JUVENTUDE	195.000,00	100.000,00		65.000,00	21/08/2008	30/12/2012	Adimplente
2	026378979	632749	SECRETARIA DE ESTADO DE ESPORTES E DA JUVENTUDE	117.487,50	60.250,00		23.400,00	21/08/2008	30/12/2012	Adimplente
2	026457846	632757	MUNICIPIO DE JANDIRA - SP	165.750,00	18.416,67		165.750,00	30/07/2008	31/08/2013	Adimplente

2	026620368	632758	MUNICIPIO DE CRUZ ALTA - RS	195.000,00	45.000,00		195.000,00	14/08/2008	30/09/2013	Adimplente
2	026663693	632759	MUNICIPIO DE SALESOPOLIS - SP	97.500,00	2.941,23		97.500,00	06/08/2008	30/03/2012	Concluido
2	026738692	632761	MUNICIPIO DE CORONEL PACHECO - MG	145.000,00	3.597,60	54.278,33	145.000,00	29/08/2008	30/06/2013	Adimplente
2	026835766	632762	SECRETARIA DE ESTADO DE ESPORTES E DA JUVENTUDE	58.500,00	41.500,00		30.000,00	21/08/2008	30/12/2012	Adimplente
2	026835870	632763	SECRETARIA DE ESTADO DE ESPORTES E DA JUVENTUDE	292.500,00	150.000,00	87.750,00	146.250,00	19/08/2008	20/02/2013	Adimplente
2	026835984	632764	SECRETARIA DE ESTADO DE ESPORTES E DA JUVENTUDE	292.500,00	150.000,00		58.500,00	19/08/2008	31/12/2012	Adimplente
2	026835432	632765	SECRETARIA DE ESTADO DE ESPORTES E DA JUVENTUDE	58.500,00	41.500,00		30.000,00	19/08/2008	31/12/2012	Adimplente
2	026835214	632768	SECRETARIA DE ESTADO DE ESPORTES E DA JUVENTUDE	58.500,00	41.500,00		30.000,00	21/08/2008	30/12/2012	Adimplente
2	026835328	632769	SECRETARIA DE ESTADO DE ESPORTES E DA JUVENTUDE	58.500,00	41.500,00		30.000,00	21/08/2008	30/12/2012	Adimplente
2	026346892	633408	MUNICIPIO DE TUFILANDIA - MA	146.250,00	7.622,35		146.250,00	02/09/2008	29/02/2012	Concluido
2	026346905	633409	MUNICIPIO DE TUFILANDIA - MA	292.500,00	9.150,00		292.500,00	04/09/2008	30/05/2014	Adimplente
2	026307653	633415	MUNICIPIO DE SANTO ANASTACIO - SP	146.250,00	32.735,19		73.125,00	08/09/2008	05/09/2013	Adimplente

2	026323023	633417	MUNICIPIO DE SAO FRANCISCO DE ASSIS - RS	136.500,00	80.905,56	12.294,10	136.500,00	10/09/2008	30/09/2012	Concluido
2	026323241	633418	MUNICIPIO DE SAO SEPE - RS	160.875,00	75.716,99	51.565,80	143.178,75	10/09/2008	30/06/2013	Adimplente
2	026281806	633419	MUNICIPIO DE SAO BENTO - MA	341.250,00	10.554,12	124.055,75	341.250,00	01/09/2008	28/03/2013	Adimplente
2	026277041	633422	MUNICIPIO DE VALENCA - RJ	195.000,00	21.666,67		87.334,00	20/08/2008	28/07/2013	Adimplente
2	026254943	633423	MUNICIPIO DE CONTAGEM - MG	97.500,00	11.308,00		97.500,00	04/09/2008	30/12/2012	Adimplente
2	026403467	633426	MUNICIPIO DE SAO FRANCISCO DE ITABAPOANA - RJ	731.250,00	298.032,82		731.250,00	09/09/2008	08/03/2013	Adimplente
2	026458643	633427	MUNICIPIO DE JAGUARI - RS	97.500,00	13.264,90	9.750,00	97.500,00	10/09/2008	06/07/2012	Concluido
2	026659388	633429	MUNICIPIO DE CAMPOS DO JORDAO - SP	487.500,00	13.793,81		487.500,00	15/09/2008	14/12/2012	Adimplente
2	026841455	633432	MUNICIPIO DE SANTA MARIA - RS	390.000,00	122.624,07		390.000,00	09/09/2008	28/03/2012	Concluido
2	026514756	634261	MUNICIPIO DE JOAO NEIVA - ES	195.000,00	70.980,30	10.913,50	133.594,50	01/10/2008	01/09/2013	Adimplente
2	026347816	634264	MUNICIPIO DE RIOLANDIA - SP	97.500,00	34.025,48		97.500,00	24/09/2008	20/03/2013	Adimplente
2	026353057	634266	MUNICIPIO DE SANTA CRUZ DO SUL - RS	292.500,00	334.669,26		292.500,00	25/09/2008	12/10/2012	Concluido
2	026358178	634269	MUNICIPIO DE JACIARA - MT	146.250,00	99.323,89		146.250,00	26/09/2008	31/12/2012	Adimplente
2	026325411	634271	MUNICIPIO DE NOVA VENECIA - ES	195.000,00	86.999,09		78.869,17	26/09/2008	01/04/2013	Adimplente
2	026325859	634273	MUNICIPIO DE CARIRIACU - CE	136.500,00	11.785,27		136.500,00	09/09/2008	30/04/2012	Concluido
2	026327902	634274	MUNICIPIO DE TAUBATE - SP	146.250,00	33.750,00		29.250,00	22/09/2008	22/09/2012	Adimplente
2	026330856	634277	MUNICIPIO DE PACATUBA - CE	107.250,00	28.473,63		73.115,90	25/09/2008	30/12/2013	Adimplente

2	026337352	634278	MUNICIPIO DE VITORIA DA CONQUISTA - BA	97.500,00	50.376,54	29.250,00	48.750,00	16/09/2008	30/04/2013	Adimplente
2	026345094	634280	MUNICIPIO DE CONCEICAO DO CASTELO - ES	146.250,00	108.979,46		146.250,00	24/09/2008	01/09/2013	Adimplente
2	026306418	634281	MUNICIPIO DE JURUENA - MT	243.750,00	7.538,66		243.750,00	24/09/2008	30/10/2012	Adimplente
2	026312430	634282	MUNICIPIO DE APIACAS - MT	195.000,00	32.000,00		195.000,00	30/09/2008	30/04/2013	Adimplente
2	026317115	634286	MUNICIPIO DE MERUOCA - CE	136.500,00	4.221,65	71.093,75	109.200,00	29/09/2008	30/08/2013	Adimplente
2	026289431	634293	MUNICIPIO DE LIMOEIRO DO NORTE - CE	136.500,00	7.184,68		136.500,00	23/09/2008	30/05/2013	Adimplente
2	026302081	634302	MUNICIPIO DE TAMBORIL - CE	195.000,00	6.030,93		195.000,00	02/10/2008	30/05/2013	Adimplente
2	026272253	634307	MUNICIPIO DE URUBURETAMA - CE	146.250,00	8.773,18		146.250,00	03/10/2008	28/02/2013	Adimplente
2	026276913	634310	MUNICIPIO DE BLUMENAU - SC	97.500,00	10.900,00		19.500,00	13/10/2008	30/10/2013	Adimplente
2	026284539	634311	MUNICIPIO DE MARACAI - SP	97.500,00	77.678,35		19.500,00	22/09/2008	05/10/2013	Adimplente
2	026253478	634315	MUNICIPIO DE RIO DO OESTE - SC	243.750,00	33.378,45			24/09/2008	30/09/2013	Adimplente
2	026261337	634316	MUNICIPIO DE VITORIA DA CONQUISTA - BA	224.250,00	163.332,84		224.250,00	16/09/2008	30/04/2013	Adimplente
2	026376374	634317	MUNICIPIO DE MACHADINHO D'OESTE - RO	175.500,00	63.087,17	32.438,25	87.750,00	04/09/2008	30/04/2013	Adimplente
2	026397420	634321	MUNICIPIO DE MIRA ESTRELA - SP	97.500,00	3.011,90		97.500,00	24/09/2008	20/08/2012	Concluido
2	026404932	634323	MUNICIPIO DE SANTA TERESA - ES	292.500,00	163.260,93		292.500,00	24/09/2008	01/12/2012	Adimplente
2	026459555	634325	MUNICIPIO DE BURITI DO TOCANTINS - TO	243.750,00	7.538,65		243.750,00	19/09/2008	19/09/2012	Concluido

2	026575852	634328	MUNICIPIO DE NOVA UBIRATA - MT	243.750,00	186.135,06		202.052,50	29/09/2008	31/08/2013	Adimplente
2	026619892	634331	MUNICIPIO DE VITORIA DA CONQUISTA - BA	146.250,00	86.556,44		146.250,00	16/09/2008	30/04/2013	Adimplente
2	026621051	634332	MUNICIPIO DE JAGUARETAMA - CE	487.500,00	20.500,00		487.500,00	04/09/2008	30/01/2013	Adimplente
2	026739834	634339	MUNICIPIO DE CANDEIAS DO JAMARI - RO	175.500,00	14.500,00	19.374,62	162.670,95	22/09/2008	30/06/2013	Adimplente
2	026844742	634341	MUNICIPIO DE MATAO - SP	292.500,00	170.205,90		292.500,00	04/09/2008	28/04/2012	Concluido
2	026836781	634344	MUNICIPIO DE CACOAL - RO	243.750,00	-		243.750,00	18/09/2008	30/11/2012	Adimplente
2	026845552	634346	MUNICIPIO DE SAO CARLOS - SP	2.925.000,00	325.000,00		1.517.100,00	25/09/2008	25/09/2013	Adimplente
2	026514860	634450	MUNICIPIO DE PONTO BELO - ES	146.250,00	7.697,37		146.250,00	01/10/2008	01/09/2013	Adimplente
2	026575183	634451	MUNICIPIO DE RIO BRANCO - AC	975.000,00	75.051,78		975.000,00	19/09/2008	30/04/2012	Concluido
2	026345544	634454	MUNICIPIO DE SANTA MARIA DE JETIBA - ES	146.250,00	52.053,81		52.879,13	11/09/2008	01/04/2013	Adimplente
2	026338609	634458	MUNICIPIO DE BAGE - RS	97.500,00	36.581,90		97.500,00	16/10/2008	30/12/2012	Concluido
2	026341999	634460	MUNICIPIO DE ACRELANDIA - AC	195.000,00	6.030,93		195.000,00	18/09/2008	31/07/2012	Concluido
2	026342130	634461	MUNICIPIO DE SENADOR GUIOMARD - AC	195.000,00	6.030,93		195.000,00	19/09/2008	28/06/2013	Adimplente
2	026309037	634462	MUNICIPIO DE TANCREDO NEVES - BA	687.375,00	36.177,63	17.124,35	564.884,78	22/09/2008	05/03/2013	Adimplente
2	026315394	634464	MUNICIPIO DE MILHA - CE	146.250,00	11.750,00		53.932,13	10/09/2008	30/06/2013	Adimplente
2	026295466	634467	MUNICIPIO DE SAO GABRIEL DA PALHA - ES	243.018,75	48.487,01		243.018,75	12/09/2008	01/06/2012	Adimplente

2	026247122	634469	MUNICIPIO DE OROBO - PE	126.750,00	30.443,95	4.664,40	126.750,00	16/10/2008	30/06/2012	Adimplente
2	026256664	634470	MUNICIPIO DE SANTA MARIA DE JETIBA - ES	195.000,00	40.240,38		131.059,50	12/09/2008	01/04/2013	Adimplente
2	026389238	634471	MUNICIPIO DE MUQUI - ES	97.500,00	3.015,46		48.750,00	12/09/2008	30/03/2013	Adimplente
2	026404482	634474	MUNICIPIO DE MUQUI - ES	146.250,00	43.263,64		146.250,00	12/09/2008	01/12/2013	Adimplente
2	026659274	634476	MUNICIPIO DE BAGE - RS	97.500,00	33.079,16		48.750,00	16/10/2008	30/12/2013	Adimplente
2	026581218	634675	MUNICIPIO DE VENANCIO AIRES - RS	195.000,00	47.711,98		195.000,00	23/10/2008	30/12/2012	Adimplente
2	026576763	634676	MUNICIPIO DE TUPANCIRETA - RS	97.500,00	5.484,70		97.500,00	27/10/2008	30/04/2013	Adimplente
2	026353507	634677	MUNICIPIO DE SENADOR GUIOMARD - AC	195.000,00	6.030,93		67.522,00	10/09/2008	26/01/2014	Adimplente
2	026332782	634679	MUNICIPIO DE VENANCIO AIRES - RS	146.250,00	57.834,87		146.250,00	23/10/2008	30/12/2013	Adimplente
2	026332564	634680	MUNICIPIO DE SOBRADINHO - RS	146.250,00	30.919,05		146.250,00	29/09/2008	07/03/2012	Concluido
2	026332678	634681	MUNICIPIO DE SOBRADINHO - RS	97.500,00	97.441,34		97.500,00	26/09/2008	01/03/2013	Adimplente
2	026322996	634685	MUNICIPIO DE PASSA SETE - RS	97.500,00	52.497,65	11.654,50	97.500,00	27/10/2008	04/03/2013	Adimplente
2	026298868	634687	MUNICIPIO DE CUIABA - MT	390.000,00	44.986,58		390.000,00	06/10/2008	31/08/2012	Concluido
2	026393093	634693	MUNICIPIO DE CEREJEIRAS - RO	126.750,00	13.250,00		126.750,00	09/09/2008	30/04/2013	Adimplente
2	026475374	634696	MUNICIPIO DE PIATA - BA	97.500,00	3.020,00		19.500,00	27/08/2008	05/11/2012	Adimplente
2	026845884	634700	MUNICIPIO DE VIRMOND - PR	195.000,00	5.863,38	77.265,50	156.000,00	29/10/2008	29/10/2013	Adimplente
2	026330073	634815	MUNICIPIO DE BARRA DO RIBEIRO -	97.500,00	11.231,22		50.000,00	31/10/2008	30/12/2013	Adimplente

			RS							
2	026312650	634817	MUNICIPIO DE PLANALTO DA SERRA - MT	195.000,00	6.030,93	374,50	95.374,50	23/10/2008	30/05/2013	Adimplente
2	026249613	634819	MUNICIPIO DE ESTANCIA TURISTICA DE BARRA BONITA - SP	292.500,00	186.020,87		292.500,00	01/10/2008	20/02/2012	Adimplente
2	026660187	634822	MUNICIPIO DE BLUMENAU - SC	185.250,00	20.600,00		185.250,00	13/10/2008	30/08/2012	Excluído
2	026660291	634823	MUNICIPIO DE BLUMENAU - SC	185.250,00	20.600,00		37.050,00	13/10/2008	30/10/2013	Adimplente
2	026660304	634824	MUNICIPIO DE BLUMENAU - SC	243.750,00	27.100,00		48.750,00	13/10/2008	30/10/2013	Adimplente
2	026734263	634825	MUNICIPIO DE BLUMENAU - SC	185.250,00	20.600,00		37.050,00	13/10/2008	30/10/2013	Adimplente
2	026734377	634826	MUNICIPIO DE BLUMENAU - SC	185.250,00	20.600,00		37.050,00	13/10/2008	30/10/2013	Adimplente
2	026734481	634827	MUNICIPIO DE BLUMENAU - SC	185.250,00	20.600,00		185.250,00	13/10/2008	30/08/2012	Excluído
2	026842033	634833	MUNICIPIO DE ALFREDO CHAVES - ES	195.000,00	6.030,93		39.000,00	29/10/2008	01/04/2013	Adimplente
2	026338377	634888	MUNICIPIO DE SAO JOSE DO SUL - RS	97.500,00	155.990,24	9.252,75	97.500,00	31/10/2008	30/12/2013	Adimplente
2	026335194	635003	MUNICIPIO DE FATIMA - TO	195.000,00	6.031,00	5.109,00	195.000,00	15/09/2008	15/06/2013	Adimplente
2	026297957	635006	MUNICIPIO DE TRIUNFO POTIGUAR - RN	136.500,00	4.221,65		136.500,00	29/09/2008	18/04/2013	Adimplente
2	026344621	635091	MUNICIPIO DE MONTE APRAZIVEL - SP	97.500,00	21.157,85		97.500,00	07/11/2008	20/06/2013	Adimplente
2	026253031	635093	MUNICIPIO DE PORTO ACRE - AC	146.250,00	25.157,84		146.250,00	29/10/2008	26/01/2013	Adimplente
2	026738255	635094	MUNICIPIO DE GOIANA - MG	145.000,00	8.286,83		145.000,00	05/11/2008	30/09/2012	Concluído

2	026253364	635191	MUNICIPIO DE POMERODE - SC	146.250,00	236.686,25		29.250,00	10/10/2008	30/04/2013	Adimplente
2	026390589	635193	MUNICIPIO DE CRISTINAPOLIS - SE	390.000,00	98.759,34		195.000,00	07/11/2008	31/08/2013	Adimplente
2	026757696	635195	MUNICIPIO DE FLORESTAL - MG	97.500,00	8.833,69		19.500,00	06/11/2008	20/09/2012	Excluído
2	026659942	635308	MUNICIPIO DE GASPAR - SC	97.500,00	51.533,74	32.500,00	97.500,00	09/09/2008	30/11/2012	Concluído
2	026660418	635309	MUNICIPIO DE GASPAR - SC	146.250,00	119.750,00	43.865,25	146.250,00	09/09/2008	30/11/2012	Concluído
2	026298420	635359	MUNICIPIO DE DEMERVAL LOBAO - PI	282.750,00	8.745,00		282.750,00	12/11/2008	30/08/2015	Adimplente
2	026576094	635363	MUNICIPIO DE VILA BELA DA SANTISSIMA TRINDADE - MT	243.750,00	7.750,00	58.727,50	195.000,00	05/11/2008	30/06/2013	Adimplente
2	026756452	635364	MUNICIPIO DE DOIS CORREGOS - SP	117.000,00	3.617,51		117.000,00	18/09/2008	20/02/2012	Adimplente
2	026326322	635445	MUNICIPIO DE CAMPO MOURAO - PR	780.000,00	187.200,00		603.044,00	10/11/2008	30/12/2013	Adimplente
2	026326218	635446	MUNICIPIO DE CAFEZAL DO SUL - PR	214.500,00	15.393,69		214.500,00	10/11/2008	30/05/2013	Adimplente
2	026342026	635448	MUNICIPIO DE SENA MADUREIRA - AC	292.500,00	15.395,00		292.500,00	05/11/2008	30/12/2012	Adimplente
2	026577455	635451	MUNICIPIO DE NOVA CANTU - PR	142.350,00	4.402,58		142.350,00	10/11/2008	30/03/2013	Adimplente
2	026577122	635452	MUNICIPIO DE CAMPO MOURAO - PR	97.500,00	24.375,00		97.500,00	10/11/2008	30/04/2013	Adimplente
2	026577018	635453	MUNICIPIO DE CAMPO MOURAO - PR	97.500,00	24.375,00		97.500,00	10/11/2008	30/05/2013	Adimplente
2	026333256	635556	MUNICIPIO DE QUINTANA - SP	117.000,00	22.499,37		117.000,00	02/10/2008	20/05/2013	Adimplente
2	026346560	635594	MUNICIPIO DE SAO JOSE DO SUL - RS	146.250,00	148.158,93	7.975,50	146.250,00	13/11/2008	30/12/2013	Adimplente
2	026268949	635609	MUNICIPIO DE ITAPEMIRIM - ES	146.250,00	210.000,00		29.250,00	10/11/2008	01/04/2013	Adimplente

2	026834842	635610	MUNICIPIO DE CARIACICA - ES	195.000,00	21.666,67	58.500,00	97.500,00	10/11/2008	01/04/2013	Adimplente
2	026341667	635733	MUNICIPIO DE NOVA ROMA DO SUL - RS	97.500,00	195.059,49	20.566,00	97.500,00	12/11/2008	30/12/2012	Adimplente
2	026303775	635735	MUNICIPIO DE MOITA BONITA - SE	97.500,00	42.246,57		78.000,00	18/11/2008	31/08/2013	Adimplente
2	026287388	635737	MUNICIPIO DE FAZENDA VILA NOVA - RS	97.500,00	405.351,19		19.500,00	19/11/2008	30/12/2013	Adimplente
2	026268271	635738	MUNICIPIO DE IBIMIRIM - PE	214.500,00	6.422,18		214.500,00	21/11/2008	21/11/2013	Adimplente
2	026390474	635740	MUNICIPIO DE SAO MIGUEL DO ALEIXO - SE	390.000,00	19.500,00	117.000,00	195.000,00	14/11/2008	30/05/2013	Adimplente
2	026844638	635744	MUNICIPIO DE MORRO REUTER - RS	292.500,00	86.917,97	49.737,50	146.250,00	18/11/2008	30/12/2013	Adimplente
2	026515231	636141	MUNICIPIO DE ALTO SANTO - CE	487.500,00	15.077,32		243.750,00	11/11/2008	30/05/2013	Adimplente
2	026325963	636147	MUNICIPIO DE JAGUARUANA - CE	238.875,00	7.387,89		238.875,00	29/10/2008	28/02/2012	Adimplente
2	026344849	636151	MUNICIPIO DE AFONSO CLAUDIO - ES	146.250,00	37.211,18		146.250,00	28/11/2008	30/03/2012	Concluido
2	026297405	636156	MUNICIPIO DE CURITIBA - PR	146.250,00	16.250,00		75.000,00	20/11/2008	31/03/2013	Adimplente
2	026301848	636157	MUNICIPIO DE SOBRAL - CE	292.500,00	57.549,11		292.500,00	21/11/2008	30/12/2012	Adimplente
2	026391271	636160	MUNICIPIO DE ITAREMA - CE	97.500,00	6.820,35		97.500,00	06/11/2008	30/03/2012	Concluido
2	026390810	636161	MUNICIPIO DE VICENTE DUTRA - RS	97.500,00	62.738,50		97.500,00	25/11/2008	31/01/2012	Concluido
2	026663141	636163	MUNICIPIO DE EUCLIDES DA CUNHA PAULISTA - SP	146.250,00	40.192,12	921,38	30.171,38	13/11/2008	05/05/2013	Adimplente
2	026736547	636165	MUNICIPIO DE GUARARAPES - SP	146.250,00	84.721,86		146.250,00	18/11/2008	05/05/2013	Adimplente
2	026755988	636166	MUNICIPIO DE TIANGUA - CE	390.000,00	29.250,00	55.878,33	195.000,00	24/11/2008	30/08/2013	Adimplente

2	026361020	636169	MUNICIPIO DE PONTE NOVA - MG	97.500,00	10.736,43		97.500,00	27/11/2008	30/06/2013	Adimplente
2	026337466	636171	MUNICIPIO DE WANDERLEY - BA	219.375,00	10.968,75	65.812,50	109.687,50	18/11/2008	05/11/2013	Adimplente
2	026344735	636172	MUNICIPIO DE ITAPEVA - SP	99.937,50	40.256,87		56.306,45	24/11/2008	30/06/2013	Adimplente
2	026312212	636175	MUNICIPIO DE TAQUARANA - AL	243.750,00	65.882,38		121.875,00	21/11/2008	06/01/2013	Adimplente
2	026265433	636178	MUNICIPIO DE MIGUEL ALVES - PI	243.750,00	7.539,00	59.783,75	243.750,00	25/11/2008	30/08/2013	Adimplente
2	026248585	636179	MUNICIPIO DE MAGALHAES DE ALMEIDA - MA	87.750,00	12.010,97		87.750,00	26/11/2008	30/04/2012	Concluido
2	026391617	636180	MUNICIPIO DE MIGUEL ALVES - PI	282.750,00	9.745,00	53.373,78	267.170,48	25/11/2008	30/08/2013	Adimplente
2	026458089	636182	MUNICIPIO DE MAURILANDIA DO TOCANTINS - TO	97.500,00	17.500,00		97.500,00	17/11/2008	17/06/2012	Concluido
2	026597692	636184	MUNICIPIO DE LONDRINA - PR	1.462.500,00	448.169,12		1.462.500,00	01/10/2008	31/03/2013	Adimplente
2	026833827	636188	MUNICIPIO DE FRANCISCO ALVES - PR	195.000,00	6.040,00		195.000,00	21/11/2008	30/05/2013	Adimplente
2	026844961	636189	MUNICIPIO DE FORMIGA - MG	68.250,00	32.648,56		40.630,13	21/11/2008	30/11/2013	Adimplente
2	026261775	636361	MUNICIPIO DE LONDRINA - PR	780.000,00	195.000,00		780.000,00	01/10/2008	31/03/2013	Adimplente
2	026582347	636413	MUNICIPIO DE SAO JOAO DE ORIENTE - MG	97.500,00	12.035,67		97.500,00	03/12/2008	30/11/2012	Adimplente
2	026347033	636414	MUNICIPIO DE DOUTOR CAMARGO - PR	97.500,00	3.015,46		97.500,00	28/11/2008	30/08/2012	Concluido
2	026348381	636415	MUNICIPIO DE ARES - RN	195.000,00	8.481,34	21.944,00	97.500,00	17/11/2008	20/04/2013	Adimplente
2	026295352	636417	MUNICIPIO DE CASTELO - ES	243.750,00	17.862,42	32.581,25	195.000,00	02/12/2008	01/09/2013	Adimplente

2	026252568	636420	MUNICIPIO DE TIBAU DO SUL - RN	126.750,00	3.920,10		126.750,00	19/11/2008	20/08/2013	Adimplente
2	026836239	636424	MUNICIPIO DE JACAREI - SP	487.500,00	129.879,88	14.170,00	243.750,00	28/11/2008	29/11/2013	Adimplente
2	026349419	636525	MUNICIPIO DE ALCANTARA - MA	195.000,00	6.045,00	100.000,00	195.000,00	27/11/2008	30/08/2013	Adimplente
2	026332126	636526	MUNICIPIO DE BOQUEIRAO DO LEAO - RS	175.500,00	28.270,00		175.000,00	05/12/2008	30/12/2013	Adimplente
2	026334949	636527	MUNICIPIO DE SAO JOSE DO RIBAMAR - MA	195.000,00	48.870,55		195.000,00	17/11/2008	31/08/2012	Adimplente
2	026335207	636528	MUNICIPIO DE BUJARI - AC	487.500,00	15.077,32	20.166,25	370.158,75	28/11/2008	31/08/2013	Adimplente
2	026285567	636529	MUNICIPIO DE ITAPORA DO TOCANTINS - TO	234.000,00	16.425,98		234.000,00	05/11/2008	25/01/2013	Adimplente
2	026294438	636531	MUNICIPIO DE ALCANTARA - MA	292.500,00	9.067,50	81.315,00	292.500,00	27/11/2008	31/05/2013	Adimplente
2	026310273	636586	MUNICIPIO DE CENTENARIO - TO	97.500,00	3.016,00		97.500,00	02/12/2008	02/12/2013	Adimplente
2	026311748	636587	MUNICIPIO DE SAO MIGUEL DO TAPUIO - PI	195.000,00	35.900,00		39.000,00	27/11/2008	31/08/2013	Adimplente
2	026312326	636588	MUNICIPIO DE ALTO GARCAS - MT	195.000,00	8.902,46		60.000,00	01/12/2008	31/05/2013	Adimplente
2	026390706	636595	MUNICIPIO DE SAO FRANCISCO - SE	195.000,00	38.542,08		195.000,00	05/12/2008	30/10/2012	Adimplente
2	026409835	636596	MUNICIPIO DE CENTENARIO - TO	97.500,00	3.016,00		97.500,00	02/12/2008	02/12/2013	Adimplente
2	026577236	636598	MUNICIPIO DE MAMBORE - PR	97.500,00	57.812,94		97.500,00	28/11/2008	24/03/2013	Adimplente
2	026839745	636600	MUNICIPIO DE JALES - SP	292.500,00	182.881,37		146.250,00	03/12/2008	20/12/2013	Adimplente
2	026840544	636601	MUNICIPIO DE ALTO GARCAS - MT	243.750,00	7.582,89	35.148,75	243.750,00	19/11/2008	30/04/2013	Adimplente
2	026355330	636727	MUNICIPIO DE LUIZIANA - PR	682.500,00	59.587,06	45.909,50	682.500,00	05/12/2008	30/08/2013	Adimplente

2	026363061	636728	MUNICIPIO DE IRANDUBA - AM	1.462.500,00	73.125,00		292.500,00	18/11/2008	18/06/2013	Adimplente
2	026320623	636729	MUNICIPIO DE SAO GONCALO DO AMARANTE - CE	204.750,00	73.976,69	149.750,00	204.750,00	04/12/2008	30/06/2013	Adimplente
2	026279427	636730	MUNICIPIO DE MARILENA - PR	136.500,00	4.221,65		136.500,00	05/12/2008	30/07/2013	Adimplente
2	026336888	636731	MUNICIPIO DE TABULEIRO DO NORTE - CE	97.500,00	5.610,00		19.500,00	27/11/2008	30/11/2012	Adimplente
2	026414728	636732	MUNICIPIO DE IRANDUBA - AM	195.000,00	70.000,00		195.000,00	18/11/2008	30/06/2013	Adimplente
2	026738036	636733	MUNICIPIO DE SANTANA DO DESERTO - MG	145.000,00	38.371,96		145.000,00	03/12/2008	31/10/2012	Adimplente
2	026738140	636734	MUNICIPIO DE CHACARA - MG	145.000,00	25.302,93		145.000,00	08/12/2008	30/10/2013	Adimplente
2	026349961	637208	MUNICIPIO DE AREIA BRANCA - RN	195.000,00	9.000,00		159.585,33	15/12/2008	20/06/2013	Adimplente
2	026246107	637209	MUNICIPIO DE IELMO MARINHO - RN	243.750,00	7.540,00	32.589,38	229.685,63	03/12/2008	10/04/2013	Adimplente
2	026307098	637210	MUNICIPIO DE ITABAIANINHA - SE	29.250,00	149.677,67		29.250,00	17/12/2008	30/06/2013	Adimplente
2	026314367	637212	MUNICIPIO DE SAO MIGUEL - RN	136.500,00	4.300,00		136.500,00	15/12/2008	20/01/2013	Adimplente
2	026251542	637217	MUNICIPIO DE GOIANINHA - RN	390.000,00	303.831,55		390.000,00	02/12/2008	20/01/2013	Adimplente
2	026251657	637218	MUNICIPIO DE JARDIM DE ANGICOS - RN	107.250,00	3.317,01		107.250,00	03/12/2008	10/01/2012	Concluido
2	026408706	637219	MUNICIPIO DE SAO MIGUEL - RN	263.250,00	8.250,00		263.250,00	15/12/2008	20/09/2012	Adimplente
2	026401645	637220	MUNICIPIO DE SAO PAULO DO POTENGI - RN	126.750,00	23.020,39	50.150,75	126.750,00	08/12/2008	30/12/2012	Concluido
2	026364086	637222	MUNICIPIO DE AQUIDABA - SE	136.500,00	11.059,83	33.242,30	85.135,05	12/12/2008	31/03/2013	Adimplente

2	026333141	637393	MUNICIPIO DE LUIZIANIA - SP	117.000,00	11.000,00	9.726,60	93.600,00	27/11/2008	05/05/2013	Adimplente
2	026307101	637394	MUNICIPIO DE ITABAIANINHA - SE	29.250,00	147.750,05		29.250,00	17/12/2008	30/06/2013	Adimplente
2	026268385	637398	MUNICIPIO DE PESQUEIRA - PE	214.500,00	25.464,36		214.500,00	11/12/2008	30/12/2013	Adimplente
2	026268503	637399	MUNICIPIO DE SAO BENTO DO UNA - PE	214.500,00	128.039,78		214.500,00	11/12/2008	30/10/2013	Adimplente
2	026252890	637403	MUNICIPIO DE PASSAGEM - RN	117.000,00	4.000,00		117.000,00	26/11/2008	10/03/2013	Adimplente
2	026258485	637405	MUNICIPIO DE ROLANDIA - PR	146.250,00	123.594,30	50.583,00	146.250,00	09/12/2008	12/05/2013	Adimplente
2	026392309	637406	MUNICIPIO DE RANCHARIA - SP	97.500,00	61.431,78		49.780,25	02/12/2008	05/10/2013	Adimplente
2	026396288	637408	MUNICIPIO DE IGUARACU - PR	146.250,00	22.849,49		146.250,00	10/12/2008	30/03/2013	Adimplente
2	026407909	637409	MUNICIPIO DE ALTO HORIZONTE - GO	97.500,00	156.077,52		97.500,00	02/12/2008	31/12/2012	Adimplente
2	026575633	637410	MUNICIPIO DE LUIZ GOMES - RN	487.500,00	17.062,50		142.333,75	02/12/2008	10/06/2013	Adimplente
2	026620587	637411	MUNICIPIO DE IJUI - RS	195.000,00	139.731,90		195.000,00	04/12/2008	30/03/2013	Adimplente
2	026840211	637413	MUNICIPIO DE TUPA - SP	195.000,00	274.142,58		95.000,00	10/12/2008	05/05/2013	Adimplente
2	026513407	637641	MUNICIPIO DE SAO BENTO - MA	487.500,00	15.077,31	10.000,00	278.612,50	10/12/2008	29/11/2013	Adimplente
2	026363625	637643	MUNICIPIO DE MARACAS - BA	195.000,00	6.030,00	23.075,00	97.500,00	26/11/2008	30/04/2013	Adimplente
2	026365564	637644	MUNICIPIO DE SAO LUIS - MA	487.500,00	48.750,00		97.500,00	18/12/2008	30/09/2013	Adimplente
2	026332909	637645	MUNICIPIO DE CONCHAS - SP	126.750,00	3.309,39		85.522,45	18/12/2008	20/06/2013	Adimplente
2	026309693	637646	MUNICIPIO DE GUABIRUBA - SC	146.250,00	303.750,00		29.250,00	18/12/2008	30/10/2013	Adimplente
2	026318244	637647	MUNICIPIO DE TANQUE NOVO - BA	146.250,00	56.218,01		73.485,75	25/11/2008	30/04/2013	Adimplente
2	026292949	637648	MUNICIPIO DE SAO LUIS - MA	273.000,00	27.243,50		273.000,00	18/12/2008	30/09/2013	Adimplente

2	026262917	637650	MUNICIPIO DE BOQUIM - SE	175.500,00	8.550,74		175.500,00	19/12/2008	31/03/2012	Concluido
2	026264393	637651	MUNICIPIO DE MARABA - PA	1.950.000,00	204.146,10	167.700,00	1.272.570,00	19/12/2008	29/04/2013	Adimplente
2	026248033	637656	MUNICIPIO DE IBIPORA - PR	253.500,00	179.083,45		253.500,00	12/12/2008	31/05/2012	Concluido
2	026736097	637658	MUNICIPIO DE BELO ORIENTE - MG	195.000,00	97.607,12	112.424,00	195.000,00	12/12/2008	30/05/2013	Adimplente
2	026364203	637766	MUNICIPIO DE NEOPOLIS - SE	175.500,00	5.440,50		49.643,10	18/12/2008	30/06/2013	Adimplente
2	026292271	637845	MUNICIPIO DE ABATIA - PR	97.500,00	8.376,02		97.500,00	28/11/2008	31/08/2012	Concluido
2	026339405	637849	MUNICIPIO DE MARATA - RS	195.000,00	62.522,38		98.111,00	11/12/2008	30/12/2013	Adimplente
2	026393876	637852	MUNICIPIO DE CAPAO DO LEAO - RS	97.500,00	77.052,19		97.500,00	29/09/2008	30/12/2013	Adimplente
2	026514422	637856	MUNICIPIO DE GOIANIA - GO	565.500,00	170.084,44		565.500,00	03/12/2008	26/10/2013	Adimplente
2	026838166	637864	MUNICIPIO DE JUNDIAI - SP	1.267.500,00	320.267,61		253.500,00	03/11/2008	17/10/2013	Adimplente
2	026839412	637865	MUNICIPIO DE GOIANIA - GO	487.500,00	48.750,00		487.500,00	03/12/2008	28/02/2013	Adimplente
2	026579163	638645	MUNICIPIO DE PONTE ALTA DO BOM JESUS - TO	97.500,00	5.131,58		97.500,00	09/12/2008	30/11/2013	Adimplente
2	026358951	638646	MUNICIPIO DE GRACA - CE	195.000,00	6.130,00		39.000,00	15/12/2008	30/11/2012	Adimplente
2	026359089	638647	MUNICIPIO DE GRANJA - CE	292.500,00	15.394,74		292.500,00	09/12/2008	30/08/2013	Adimplente
2	026266230	638650	MUNICIPIO DE ARAPIRACA - AL	487.500,00	36.562,50	146.250,00	243.750,00	23/12/2008	16/04/2013	Adimplente
2	026249727	638651	MUNICIPIO DE RIO CASCA - MG	126.750,00	18.889,54		63.375,00	17/12/2008	30/10/2013	Adimplente
2	026249831	638652	MUNICIPIO DE RIO CASCA - MG	144.300,00	4.459,28	7.835,57	144.299,99	17/12/2008	30/04/2013	Adimplente
2	026249945	638653	MUNICIPIO DE RIO CASCA - MG	118.950,00	17.988,42		118.950,00	17/12/2008	30/04/2013	Adimplente

2	026733685	638656	MUNICIPIO DE TABOAO DA SERRA - SP	3.412.500,00	553.361,18		1.000.000,00	16/12/2008	16/06/2013	Adimplente
2	026346455	640054	MUNICIPIO DE SANTA MARIA DO HERVAL - RS	146.250,00	8.118,21		146.250,00	19/12/2008	30/12/2012	Adimplente
2	026355112	640055	MUNICIPIO DE REDENCAO DA SERRA - SP	243.750,00	7.538,66		93.750,00	18/12/2008	13/03/2013	Adimplente
2	026327899	640057	MUNICIPIO DE ROSEIRA - SP	146.250,00	4.455,16		146.250,00	23/12/2008	15/11/2012	Concluido
2	026311967	640058	MUNICIPIO DE TERESINA - PI	195.000,00	80.000,00		39.000,00	23/12/2008	31/12/2012	Adimplente
2	026298535	640059	MUNICIPIO DE LAGOA DO SITIO - PI	282.750,00	8.744,85		150.479,55	22/12/2008	11/09/2013	Adimplente
2	026265871	640060	MUNICIPIO DE TERESINA - PI	97.500,00	36.354,21		19.500,00	23/12/2008	30/06/2012	Adimplente
2	026257793	640061	MUNICIPIO DE TERESINA - PI	195.000,00	25.000,00		39.000,00	24/12/2008	31/08/2013	Adimplente
2	026392965	640062	MUNICIPIO DE BUTIA - RS	97.500,00	117.073,05		97.500,00	22/12/2008	30/12/2013	Adimplente
2	026409499	640063	MUNICIPIO DE TERESINA - PI	97.500,00	42.332,21		19.500,00	23/12/2008	30/06/2012	Adimplente
2	026579945	642017	MUNICIPIO DE FORMOSA DO RIO PRETO - BA	487.500,00	38.750,00		97.500,00	17/12/2008	05/03/2013	Adimplente
2	026348277	642022	MUNICIPIO DE VENTANIA - PR	195.000,00	6.030,93	7.358,00	195.000,00	31/12/2008	31/03/2013	Adimplente
2	026359539	642023	MUNICIPIO DE CAMBARA DO SUL - RS	97.500,00	54.112,91		69.394,00	18/12/2008	30/04/2013	Adimplente
2	026325294	642030	MUNICIPIO DE VOLTA REDONDA - RJ	195.000,00	164.435,27	2.500,00	97.500,00	23/12/2008	26/08/2013	Adimplente
2	026326656	642031	MUNICIPIO DE CAEM - BA	175.500,00	5.250,00		125.482,50	19/12/2008	05/05/2013	Adimplente
2	026327347	642032	MUNICIPIO DE GUARATINGUETA -	146.250,00	14.427,35		146.250,00	31/12/2008	30/06/2013	Adimplente

			SP							
2	026327452	642033	MUNICIPIO DE GUARATINGUETA - SP	146.250,00	14.547,18		146.250,00	29/12/2008	30/06/2013	Adimplente
2	026331215	642036	MUNICIPIO DE LAJINHA - MG	97.500,00	6.264,87	48.750,00	97.500,00	30/12/2008	30/08/2013	Adimplente
2	026332012	642037	MUNICIPIO DE SAO MATEUS DO SUL - PR	175.500,00	6.346,08		35.100,00	05/12/2008	30/03/2012	Adimplente
2	026333693	642038	MUNICIPIO DE DESCALVADO - SP	292.500,00	90.780,79		292.500,00	26/12/2008	26/06/2012	Concluido
2	026337802	642040	MUNICIPIO DE MARABA PAULISTA - SP	97.500,00	3.050,00		19.500,00	26/12/2008	05/05/2013	Adimplente
2	026341115	642041	MUNICIPIO DE BOA VISTA DO SUL - RS	195.000,00	53.409,02		99.255,00	12/12/2008	30/11/2013	Adimplente
2	026341447	642042	MUNICIPIO DE GARIBALDI - RS	97.500,00	30.244,28		97.500,00	15/12/2008	30/01/2012	Concluido
2	026313341	642045	MUNICIPIO DE RUBIACEIA - SP	97.500,00	36.492,34		19.500,00	23/12/2008	05/11/2013	Adimplente
2	026314253	642048	MUNICIPIO DE PAU DOS FERROS - RN	117.000,00	28.282,43		117.000,00	23/12/2008	20/06/2013	Adimplente
2	026314703	642049	MUNICIPIO DE TABULEIRO DO NORTE - CE	487.500,00	37.806,82		487.500,00	27/12/2008	28/02/2012	Adimplente
2	026320287	642051	MUNICIPIO DE APUIARES - CE	273.000,00	8.450,00		273.000,00	12/12/2008	30/05/2012	Concluido
2	026320737	642052	MUNICIPIO DE SAO GONCALO DO AMARANTE - CE	204.750,00	6.332,48			29/12/2008	30/12/2012	Adimplente
2	026288635	642056	MUNICIPIO DE ARACATI - CE	88.725,00	11.275,00		88.725,00	19/12/2008	30/05/2012	Concluido
2	026293746	642057	MUNICIPIO DE ALTO DO RODRIGUES - RN	97.500,00	12.585,87		97.500,00	29/12/2008	20/04/2013	Adimplente
2	026302426	642063	MUNICIPIO DE SERRA TALHADA - PE	136.500,00	7.060,90	44.367,05	81.681,60	29/12/2008	30/11/2013	Adimplente
2	026281575	642064	MUNICIPIO DE SAO LUDGERO - SC	97.500,00	45.000,00		19.500,00	09/12/2008	15/04/2012	Adimplente

2	026262686	642065	MUNICIPIO DE GUARATINGUETA - SP	195.000,00	18.723,14		195.000,00	29/12/2008	30/06/2013	Adimplente
2	026263714	642066	MUNICIPIO DE GARANHUNS - PE	292.500,00	23.400,00		99.450,00	29/12/2008	06/09/2012	Adimplente
2	026265548	642067	MUNICIPIO DE PIRIPIRI - PI	341.250,00	38.542,23		341.250,00	29/12/2008	30/08/2013	Adimplente
2	026270545	642069	MUNICIPIO DE ESTANCIA TURISTICA DE EMBU - SP	273.000,00	30.333,33	100.000,00	273.000,00	31/12/2008	31/12/2013	Adimplente
2	026271561	642071	MUNICIPIO DE CARIUS - CE	165.750,00	14.250,00		165.750,00	23/12/2008	30/08/2013	Adimplente
2	026274410	642074	MUNICIPIO DE BARRA MANSA - RJ	292.500,00	296.099,18		103.184,25	29/12/2008	14/08/2013	Adimplente
2	026275001	642076	MUNICIPIO DE VOLTA REDONDA - RJ	341.250,00	145.270,19		341.250,00	23/12/2008	31/01/2012	Concluido
2	026275115	642077	MUNICIPIO DE VOLTA REDONDA - RJ	241.063,06	54.600,45		241.063,06	23/12/2008	21/09/2012	Adimplente
2	026275229	642078	MUNICIPIO DE VOLTA REDONDA - RJ	341.250,00	558.849,12		341.250,00	23/12/2008	16/03/2013	Adimplente
2	026275999	642079	MUNICIPIO DE ECHAPORA - SP	97.500,00	3.738,37		97.500,00	30/12/2008	20/08/2013	Adimplente
2	026279865	642084	MUNICIPIO DE SABAUDIA - PR	97.500,00	7.503,16		97.500,00	26/12/2008	31/10/2012	Concluido
2	026279979	642085	MUNICIPIO DE SANTA MARIANA - PR	146.250,00	4.482,07		146.250,00	05/12/2008	31/03/2012	Concluido
2	026284424	642087	MUNICIPIO DE MARABA PAULISTA - SP	97.500,00	11.256,27		48.392,50	26/12/2008	05/05/2013	Adimplente
2	026247018	642089	MUNICIPIO DE IATI - PE	292.500,00	76.675,94	29.250,00	146.250,00	31/12/2008	31/12/2013	Adimplente
2	026252453	642091	MUNICIPIO DE SERRINHA - RN	102.375,00	19.174,52		67.628,92	23/12/2008	10/02/2013	Adimplente

2	026253145	642092	MUNICIPIO DE OLHO D'AGUA DOS BORGES - RN	136.500,00	10.155,45		136.500,00	30/12/2008	16/02/2013	Adimplente
2	026256112	642093	MUNICIPIO DE FORMOSA DO RIO PRETO - BA	487.500,00	49.896,09		97.500,00	17/12/2008	05/11/2012	Adimplente
2	026256550	642094	MUNICIPIO DE RUSSAS - CE	390.000,00	20.526,32		130.000,00	29/12/2008	30/12/2013	Adimplente
2	026260645	642098	MUNICIPIO DE LAPAO - BA	195.000,00	12.000,00		195.000,00	06/12/2008	05/03/2013	Adimplente
2	026381603	642102	MUNICIPIO DE BELA VISTA DE GOIAS - GO	97.500,00	3.015,47		97.500,00	11/12/2008	30/06/2012	Adimplente
2	026391721	642103	MUNICIPIO DE PIRIPIRI - PI	282.750,00	19.023,56		282.750,00	29/12/2008	30/08/2012	Concluido
2	026408693	642105	MUNICIPIO DE JANDUIS - RN	487.500,00	15.078,00		343.750,00	30/12/2008	20/06/2013	Adimplente
2	026407230	642106	MUNICIPIO DE SAO FRANCISCO DE PAULA - RS	97.500,00	3.589,14		97.500,00	31/12/2008	30/04/2012	Concluido
2	026404600	642110	MUNICIPIO DE LAGOA D ANTA - RN	117.000,00	3.618,56		117.000,00	26/12/2008	20/07/2013	Adimplente
2	026459449	642111	MUNICIPIO DE TIBAGI - PR	99.937,50	16.340,03	39.937,50	99.937,50	30/12/2008	30/05/2013	Adimplente
2	026475260	642112	MUNICIPIO DE EUSEBIO - CE	136.500,00	24.879,05		136.500,00	24/12/2008	28/02/2013	Adimplente
2	026578470	642114	MUNICIPIO DE URUCANIA - MG	195.000,00	66.726,53		195.000,00	22/12/2008	30/06/2012	Adimplente
2	026658813	642115	MUNICIPIO DE SIMAO PEREIRA - MG	145.000,00	5.000,00		145.000,00	12/12/2008	30/04/2013	Adimplente
2	026619905	642117	MUNICIPIO DE CAMBE - PR	253.500,00	44.369,98		220.443,60	22/12/2008	30/11/2012	Adimplente
2	026733799	642120	MUNICIPIO DE SENADOR CORTES - MG	145.000,00	4.343,77		145.000,00	18/12/2008	31/08/2013	Adimplente
2	026737563	642122	MUNICIPIO DE TUPA - SP	292.500,00	150.823,01		292.500,00	23/12/2008	05/08/2013	Adimplente
2	026737677	642123	MUNICIPIO DE RIO CLARO - SP	175.500,00	96.700,27		175.500,00	31/12/2008	30/06/2013	Adimplente

2	026734713	642124	MUNICIPIO DE FAGUNDES - PB	195.000,00	6.030,93		195.000,00	30/12/2008	30/05/2013	Adimplente
2	026836011	642127	MUNICIPIO DE ESTANCIA TURISTICA DE EMBU - SP	487.500,00	66.116,37	27.105,00	487.500,00	31/12/2008	30/12/2012	Adimplente
2	026834624	642128	MUNICIPIO DE SAO JOAQUIM DA BARRA - SP	97.500,00	151.338,88	17.251,00	97.500,00	29/12/2008	29/03/2013	Adimplente
2	026837255	642130	MUNICIPIO DE FORMOSA DO RIO PRETO - BA	731.250,00	83.688,15		146.250,00	19/12/2008	05/11/2012	Adimplente
2	026837588	642131	MUNICIPIO DE RIBEIRAO PIRES - SP	975.000,00	157.157,98		975.000,00	22/12/2008	11/06/2013	Adimplente
2	026840877	642133	MUNICIPIO DE LAPAO - BA	390.000,00	23.770,20		390.000,00	06/12/2008	05/11/2012	Adimplente
2	026839850	642136	MUNICIPIO DE PAUDALHO - PE	585.000,00	73.737,73	117.000,00	234.000,00	31/12/2008	08/12/2013	Adimplente
2	027628458	642139	MUNICIPIO DE PAULO JACINTO - AL	126.750,00	4.500,00		126.750,00	27/12/2008	30/06/2013	Adimplente
2	027750548	642141	MUNICIPIO DE ITU - SP	2.800.000,00	272.592,98		2.800.000,00	26/12/2008	30/11/2012	Concluido
2	027888120	642143	MUNICIPIO DE MILAGRES - BA	146.250,00	4.388,00	39.955,50	146.250,00	29/12/2008	05/03/2013	Adimplente
2	027446484	642146	MUNICIPIO DE ITAREMA - CE	487.500,00	15.100,00	121.810,00	487.500,00	29/12/2008	30/04/2013	Adimplente
2	027448205	642147	MUNICIPIO DE SANTA QUITERIA - CE	292.500,00	19.119,72		292.500,00	27/12/2008	30/04/2013	Adimplente
2	027447513	642148	MUNICIPIO DE SAO JOAO D'ALIANCA - GO	126.750,00	9.750,00		71.178,58	31/12/2008	31/03/2013	Adimplente
2	027447627	642149	MUNICIPIO DE ANTAS - BA	487.500,00	14.625,00	131.137,50	487.500,00	31/12/2008	05/03/2013	Adimplente
2	027447395	642150	MUNICIPIO DE FAXINAL - PR	195.000,00	5.955,44		195.000,00	31/12/2008	31/01/2012	Concluido
2	027448757	642151	MUNICIPIO DE SANTOPOLIS DO	97.500,00	11.631,13	28.353,00	97.500,00	29/12/2008	05/01/2013	Adimplente

			AGUAPEI - SP							
2	027448538	642152	MUNICIPIO DE SANTOPOLIS DO AGUAPEI - SP	97.500,00	42.480,92	12.366,25	78.146,25	29/12/2008	05/05/2013	Adimplente
2	027448642	642153	MUNICIPIO DE SANTOPOLIS DO AGUAPEI - SP	146.250,00	53.186,49	33.930,00	146.250,00	29/12/2008	05/01/2013	Adimplente
2	027929092	642154	MUNICIPIO DE LORENA - SP	146.250,00	81.274,52	3.822,00	146.250,00	30/12/2008	27/08/2012	Adimplente
2	028085211	642156	MUNICIPIO DE SANTO ANTONIO DO PINHAL - SP	200.000,00	5.442,35	34.106,67	200.000,00	31/12/2008	28/03/2013	Adimplente
2	028086122	642157	MUNICIPIO DE OURO BRANCO - RN	250.000,00	15.741,30		250.000,00	30/12/2008	10/05/2013	Adimplente
2	028087699	642158	MUNICIPIO DE ITAIBA - PE	200.000,00	20.419,96		55.053,33	31/12/2008	24/10/2013	Adimplente
2	028089742	642160	MUNICIPIO DE JUSSARA - GO	500.000,00	20.000,00		100.000,00	31/12/2008	31/12/2013	Adimplente
2	028094521	642163	MUNICIPIO DE TUPARETAMA - PE	175.500,00	5.500,00	5.194,80	139.066,20	31/12/2008	30/03/2013	Adimplente
2	028103867	642165	MUNICIPIO DE OLHO D'AGUA DOS BORGES - RN	243.750,00	53.090,40		186.745,00	30/12/2008	20/05/2013	Adimplente
2	028177263	642167	MUNICIPIO DE SERTAOZINHO - SP	1.000.000,00	110.871,84	600.000,00	1.000.000,00	31/12/2008	30/12/2012	Adimplente
2	028177609	642168	MUNICIPIO DE CACONDE - SP	375.000,00	41.241,09	143.287,50	375.000,00	30/12/2008	30/06/2013	Adimplente
2	028178060	642169	MUNICIPIO DE TATUI - SP	200.000,00	22.218,94		200.000,00	30/12/2008	20/10/2012	Adimplente
2	028178392	642171	MUNICIPIO DE SAO SIMAO - SP	200.000,00	38.197,69		200.000,00	31/12/2008	24/09/2012	Concluido
2	028179420	642174	MUNICIPIO DE TABATINGA - SP	100.000,00	39.914,74		100.000,00	31/12/2008	20/02/2012	Concluido
2	028181809	642177	MUNICIPIO DE CARLOS BARBOSA - RS	200.000,00	173.451,41		200.000,00	31/12/2008	28/02/2014	Adimplente
2	028181913	642178	MUNICIPIO DE					31/12/2008	30/01/2013	Adimplente

			GUAPORE - RS	400.000,00	20.000,00	256.880,00	400.000,00			
2	028185674	642180	MUNICIPIO DE RIO CASCA - MG	1.000.000,00	194.836,65	30.600,00	500.000,00	31/12/2008	30/10/2013	Adimplente
2	026513394	642183	MUNICIPIO DE SANTA RITA - MA	487.500,00	15.077,31		97.500,00	30/12/2008	31/10/2013	Adimplente
2	026352364	642185	MUNICIPIO DE BARROS CASSAL - RS	146.250,00	47.777,83		102.501,75	31/12/2008	30/06/2013	Adimplente
2	026355226	642186	MUNICIPIO DE GUARAPUAVA - PR	97.500,00	17.977,08		29.490,50	31/12/2008	07/08/2012	Adimplente
2	026356460	642187	MUNICIPIO DE COREAU - CE	195.000,00	6.030,93		195.000,00	31/12/2008	30/06/2012	Concluído
2	026360993	642189	MUNICIPIO DE OURO PRETO - MG	97.500,00	83.177,39			29/12/2008	30/12/2012	Excluído
2	026361686	642191	SECRETARIA EXECUTIVA DE ESPORTE E LAZER	214.500,00	23.834,00			30/12/2008	30/09/2012	Adimplente
2	026361790	642192	SECRETARIA EXECUTIVA DE ESPORTE E LAZER	165.750,00	18.417,00			30/12/2008	30/09/2012	Adimplente
2	026364536	642194	MUNICIPIO DE CASTRO - PR	292.500,00	173.920,71		292.500,00	30/12/2008	30/08/2013	Adimplente
2	026378209	642195	SECRETARIA EXECUTIVA DE ESPORTE E LAZER	146.250,00	16.250,00		75.000,00	31/12/2008	30/11/2013	Adimplente
2	026324485	642196	MUNICIPIO DE SANTO ESTEVAO - BA	536.250,00	26.550,00		536.250,00	03/12/2008	05/03/2013	Adimplente
2	026326988	642197	MUNICIPIO DE LUZIANIA - GO	146.250,00	7.698,06		29.250,00	02/12/2008	31/10/2013	Adimplente
2	026331433	642199	MUNICIPIO DE COLOMBO- PR	99.937,50	25.720,46		99.937,50	30/12/2008	30/09/2012	Concluído
2	026338713	642203	MUNICIPIO DE SANTA MARIA - RS	97.500,00	10.833,33	29.250,00	48.750,00	17/12/2008	30/03/2013	Adimplente
2	026339624	642204	MUNICIPIO DE AGUAS DA PRATA - SP	97.500,00	15.794,41	58.500,00	78.000,00	31/12/2008	30/06/2013	Adimplente
2	026311298	642210	MUNICIPIO DE BURITI DOS MONTES	195.000,00	99.385,15		127.835,50	31/12/2008	11/09/2013	Adimplente

			- PI							
2	026311415	642211	MUNICIPIO DE DOM INOCENCIO - PI	97.500,00	3.015,46		19.500,00	31/12/2008	30/08/2012	Adimplente
2	026314034	642213	MUNICIPIO DE JOAO DIAS - RN	136.500,00	4.500,00		136.500,00	30/12/2008	20/02/2012	Adimplente
2	026318682	642215	MUNICIPIO DE LIMA CAMPOS - MA	146.250,00	4.523,20		146.250,00	26/12/2008	31/01/2013	Adimplente
2	026288302	642217	MUNICIPIO DE ITAPIPOCA - CE	195.000,00	10.264,00	93.782,00	153.543,00	31/12/2008	30/09/2013	Adimplente
2	026289879	642218	MUNICIPIO DE RUSSAS - CE	265.590,00	14.410,00			31/12/2008	31/10/2012	Adimplente
2	026293965	642220	MUNICIPIO DE BAIA FORMOSA - RN	97.500,00	3.016,00		84.240,00	01/12/2008	20/06/2013	Adimplente
2	026296827	642224	SECRETARIA EXECUTIVA DE ESPORTE E LAZER	97.500,00	10.834,00			30/12/2008	30/09/2012	Adimplente
2	026296609	642225	SECRETARIA EXECUTIVA DE ESPORTE E LAZER	117.000,00	3.619,00			30/12/2008	30/09/2012	Adimplente
2	026296931	642226	SECRETARIA EXECUTIVA DE ESPORTE E LAZER	97.500,00	10.834,00			30/12/2008	30/09/2012	Adimplente
2	026262353	642230	MUNICIPIO DE CRUZ - CE	975.000,00	30.154,64		975.000,00	31/12/2008	30/03/2013	Adimplente
2	026265101	642231	MUNICIPIO DE CABECEIRAS DO PIAUI - PI	97.500,00	3.015,50	25.379,25	44.879,25	31/12/2008	01/04/2013	Adimplente
2	026265767	642232	MUNICIPIO DE TERESINA - PI	243.750,00	181.250,00		48.750,00	29/12/2008	31/12/2012	Adimplente
2	026265985	642233	SECRETARIA EXECUTIVA DE ESPORTE E LAZER	195.000,00	6.031,00			30/12/2008	30/09/2012	Adimplente
2	026268167	642235	MUNICIPIO DE CANHOTINHO - PE	214.500,00	6.372,80		214.500,00	14/01/2009	14/01/2013	Adimplente
2	026276682	642239	MUNICIPIO DE REBOUCAS - PR	73.125,00	64.222,94		36.562,00	31/12/2008	30/06/2013	Adimplente
2	026283514	642242	MUNICIPIO DE					29/12/2008	01/03/2013	Adimplente

			CACHOEIRAS DE MACACU - RJ	487.500,00	97.500,00		487.500,00			
2	026284089	642243	MUNICIPIO DE TANGUA - RJ	487.500,00	54.166,67		487.500,00	16/12/2008	01/08/2013	Adimplente
2	026336440	642245	MUNICIPIO DE ITAPIPOCA - CE	195.000,00	10.263,16		111.021,33	31/12/2008	30/11/2013	Adimplente
2	026350542	642246	MUNICIPIO DE SANTA TEREZINHA DE GOIAS - GO	97.500,00	3.015,47		19.250,00	31/12/2008	31/12/2012	Adimplente
2	026253697	642249	MUNICIPIO DE TIMBO - SC	146.250,00	10.750,00	43.875,00	73.125,00	16/12/2008	30/03/2013	Adimplente
2	026254725	642250	MUNICIPIO DE BOM DESPACHO - MG	273.000,00	63.000,00		54.600,00	31/12/2008	20/09/2012	Excluído
2	026255198	642251	MUNICIPIO DE PITANGUI - MG	95.855,50	7.941,25		95.855,50	31/12/2008	31/03/2012	Concluído
2	026256330	642252	MUNICIPIO DE BEBERIBE - CE	292.500,00	88.836,81		158.500,00	31/12/2008	30/07/2013	Adimplente
2	026260312	642257	MUNICIPIO DE SAO JOSE DE UBA - RJ	97.500,00	33.994,28	35.990,50	97.500,00	30/12/2008	30/01/2013	Adimplente
2	026378646	642258	SECRETARIA ESPORTE E JUVENTUDE DO EST CE	175.500,00	19.500,00			31/12/2008	31/10/2012	Adimplente
2	026379442	642259	SECRETARIA ESTADUAL DA EDUCACAO E CULTURA DO PIAUI - PI	107.250,00	11.916,67		21.450,00	31/12/2008	30/08/2012	Excluído
2	026379662	642261	SECRETARIA ESTADUAL DA EDUCACAO E CULTURA DO PIAUI - PI	146.250,00	16.250,00		29.250,00	31/12/2008	30/08/2012	Excluído
2	026379776	642262	SECRETARIA ESTADUAL DA EDUCACAO E CULTURA DO PIAUI - PI	117.000,00	13.000,00		23.400,00	31/12/2008	30/08/2012	Excluído

2	026380023	642264	SECRETARIA ESTADUAL DA EDUCACAO E CULTURA DO PIAUI - PI	175.500,00	19.500,00		35.100,00	31/12/2008	30/08/2012	Excluído
2	026380356	642265	SECRETARIA ESTADUAL DA EDUCACAO E CULTURA DO PIAUI - PI	117.000,00	13.000,00		117.000,00	31/12/2008	11/09/2013	Adimplente
2	026380241	642266	SECRETARIA ESTADUAL DA EDUCACAO E CULTURA DO PIAUI - PI	97.500,00	10.833,33		19.500,00	31/12/2008	30/08/2012	Excluído
2	026380460	642267	SECRETARIA ESTADUAL DA EDUCACAO E CULTURA DO PIAUI - PI	97.500,00	10.833,33		19.500,00	31/12/2008	30/08/2012	Excluído
2	026380575	642268	SECRETARIA ESTADUAL DA EDUCACAO E CULTURA DO PIAUI - PI	97.500,00	10.833,33		19.500,00	31/12/2008	30/08/2012	Adimplente
2	026380689	642270	SECRETARIA ESTADUAL DA EDUCACAO E CULTURA DO PIAUI - PI	97.500,00	10.833,33		19.500,00	31/12/2008	30/08/2012	Excluído
2	026380793	642271	SECRETARIA ESTADUAL DA EDUCACAO E CULTURA DO PIAUI - PI	97.500,00	10.833,33		97.500,00	31/12/2008	11/09/2013	Adimplente
2	026380806	642272	SECRETARIA ESTADUAL DA EDUCACAO E	175.500,00	19.500,00		35.100,00	31/12/2008	30/08/2012	Excluído

			CULTURA DO PIAUI - PI							
2	026380910	642273	SECRETARIA ESTADUAL DA EDUCACAO E CULTURA DO PIAUI - PI	97.500,00	10.833,33		19.500,00	31/12/2008	30/08/2012	Excluído
2	026393106	642275	MUNICIPIO DE SAO JOAO DE ORIENTE - MG	195.000,00	24.375,57	4.511,00	195.000,00	31/12/2008	30/10/2012	Concluído
2	026397202	642276	SECRETARIA EXECUTIVA DE ESPORTE E LAZER	136.500,00	15.167,00			30/12/2008	30/09/2012	Adimplente
2	026408037	642279	SECRETARIA EXECUTIVA DE ESPORTE E LAZER	175.500,00	19.500,00			30/12/2008	30/09/2012	Adimplente
2	026407344	642280	MUNICIPIO DE SANTA MONICA - PR	146.250,00	27.360,27		146.250,00	31/12/2008	30/03/2013	Adimplente
2	026407678	642282	MUNICIPIO DE ITAPECURU MIRIM - MA	195.000,00	10.263,16		40.000,00	30/12/2008	30/09/2013	Adimplente
2	026413471	642283	MUNICIPIO DE LAVRAS - MG	78.000,00	58.881,21		78.000,00	31/12/2008	31/12/2013	Adimplente
2	026412237	642284	MUNICIPIO DE SALTO DO JACUI - RS	97.500,00	35.383,00		97.500,00	31/12/2008	30/08/2013	Adimplente
2	026404264	642286	SECRETARIA EXECUTIVA DE ESPORTE E LAZER	97.500,00	10.834,00			30/12/2008	30/09/2012	Adimplente
2	026457514	642288	MUNICIPIO DE ESTA. BALN. DE PRAIA GRANDE - SP	487.500,00	54.498,92		97.500,00	22/12/2008	31/01/2012	Adimplente
2	026513280	642289	MUNICIPIO DE UNAI - MG	97.500,00	19.500,00		19.500,00	31/12/2008	31/03/2012	Adimplente
2	026576981	642290	MUNICIPIO DE ANANINDEUA - PA	975.000,00	8.629.254,19		487.500,00	30/12/2008	30/04/2014	Adimplente
2	026598166	642292	MUNICIPIO DE ARACRUZ - ES	243.750,00	117.733,55		48.750,00	30/12/2008	01/09/2013	Adimplente

2	026740183	642293	MUNICIPIO DE PALMAS - TO	195.000,00	-		195.000,00	30/12/2008	30/11/2012	Adimplente
2	026841236	642301	MUNICIPIO DE COLONIA DO PIAUI - PI	195.000,00	6.100,00		39.000,00	31/12/2008	31/08/2012	Adimplente
2	026841122	642302	MUNICIPIO DE FRANCINOPOLIS - PI	97.500,00	14.600,80		19.500,00	31/12/2008	31/08/2012	Adimplente
2	026840981	642303	FUNDACAO DOS ESPORTES DO PIAUI	146.250,00	146.250,00		146.250,00	31/12/2008	20/02/2014	Adimplente
2	026845000	642304	SECRETARIA EXECUTIVA DE ESPORTE E LAZER	487.500,00	54.167,00			30/12/2008	30/09/2012	Adimplente
2	028101930	642308	MUNICIPIO DE ALTO ALEGRE - SP	97.500,00	29.935,94		31.391,75	31/12/2008	05/02/2014	Adimplente
2	026838384	642309	MUNICIPIO DE ESTANCIA HIDROTERMAL DE CALDAS NOVAS - GO	136.500,00	7.185,00		136.500,00	17/12/2008	28/02/2013	Adimplente
2	027500558	642310	MUNICIPIO DE CHORROCHO - BA	487.500,00	14.625,00		487.500,00	31/12/2008	05/03/2012	Concluído
2	027500442	642312	MUNICIPIO DE ARACATI - CE	165.750,00	22.250,00			31/12/2008	31/10/2012	Excluído
2	027627984	642313	MUNICIPIO DE PIRAPORA - MG	292.500,00	15.395,00		292.500,00	31/12/2008	30/12/2013	Adimplente
2	027583596	642315	MUNICIPIO DE TEJUCUOCA - CE	250.000,00	7.732,00		250.000,00	30/12/2008	30/11/2013	Adimplente
2	027628908	642316	MUNICIPIO DE UMIRIM - CE	136.500,00	4.221,65		71.996,18	30/12/2008	30/01/2014	Adimplente
2	027629705	642317	MUNICIPIO DE SAO DOMINGOS - BA	731.250,00	215.701,56		731.250,00	18/12/2008	05/03/2013	Adimplente
2	027928745	642322	MUNICIPIO DE LAGOA DO MATO - MA	292.500,00	14.625,00	12.645,75	146.250,00	30/12/2008	30/09/2013	Adimplente
2	027889478	642323	MUNICIPIO DE CRUZ - CE	292.500,00	52.280,71	150.117,02	288.879,02	26/12/2008	30/10/2013	Adimplente
2	027447845	642325	MUNICIPIO DE COLINAS - MA	341.250,00	10.554,12		341.250,00	30/12/2008	31/05/2012	Concluído

2	027447408	642326	MUNICIPIO DE PLANALTINA - GO	195.000,00	9.750,00	52.767,00	195.000,00	30/12/2008	31/03/2013	Adimplente
2	027447177	642327	MUNICIPIO DE SANTA TEREZINHA DE GOIAS - GO	487.500,00	15.077,32		97.500,00	31/12/2008	31/12/2012	Excluído
2	027448861	642328	MUNICIPIO DE TEIXEIRAS - MG	140.000,00	4.301,98	2.408,00	140.000,00	31/12/2008	30/08/2012	Concluído
2	027938208	642329	MUNICIPIO DE NOVA OLINDA - CE	404.625,00	49.591,40	210.266,19	404.625,00	30/12/2008	30/03/2013	Concluído
2	028078827	642330	DISTRITO FEDERAL	1.500.000,00	166.666,70			31/12/2008	31/03/2012	Adimplente
2	028081333	642333	MUNICIPIO DE BORACEIA - SP	97.500,00	31.916,08		97.500,00	31/12/2008	20/02/2012	Concluído
2	028082578	642335	MUNICIPIO DE PATROCINIO PAULISTA - SP	100.001,00	5.682,64		100.001,00	31/12/2008	29/04/2012	Concluído
2	028083260	642337	MUNICIPIO DE PARA DE MINAS - MG	479.700,00	95.940,00		200.000,00	31/12/2008	31/03/2013	Adimplente
2	028083593	642339	MUNICIPIO DE CASCAVEL - PR	112.125,00	189.958,73	17.835,35	112.125,00	31/12/2008	30/07/2012	Concluído
2	028083606	642340	MUNICIPIO DE CASCAVEL - PR	117.000,00	175.794,70	63.757,20	117.000,00	31/12/2008	30/03/2013	Adimplente
2	028083824	642342	MUNICIPIO DE CATANDUVAS - PR	97.500,00	17.500,00	52.497,25	97.500,00	30/12/2008	30/09/2012	Concluído
2	028084067	642343	MUNICIPIO DE FOZ DO IGUAÇU - PR	195.000,00	117.314,67		195.000,00	30/12/2008	23/05/2012	Concluído
2	028084171	642344	MUNICIPIO DE IRATI - PR	126.750,00	30.000,00		68.757,65	31/12/2008	30/05/2013	Adimplente
2	028084285	642345	MUNICIPIO DE MARECHAL CANDIDO RONDON - PR	97.500,00	47.488,34	5.369,00	97.500,00	30/12/2008	30/09/2012	Concluído
2	028084399	642346	MUNICIPIO DE NOVA SANTA ROSA - PR	97.500,00	55.902,77	15.190,50	97.500,00	30/12/2008	30/09/2012	Concluído
2	028086018	642350	MUNICIPIO DE LAGOA SALGADA - RN	110.000,00	4.000,00		60.000,00	30/12/2008	20/06/2013	Adimplente

2	028086236	642351	MUNICIPIO DE FEIRA DE SANTANA - BA	700.000,00	70.000,00		140.000,00	31/12/2008	05/03/2014	Adimplente
2	028086905	642352	MUNICIPIO DE LIMEIRA - SP	146.250,00	66.657,39	28.314,00	146.250,00	31/12/2008	30/06/2013	Adimplente
2	028080641	642356	MUNICIPIO DE IPUPIARA - BA	390.000,00	16.270,42	143.717,67	390.000,00	31/12/2008	30/06/2013	Adimplente
2	028093160	642363	SECRETARIA EXECUTIVA DE ESPORTE E LAZER	97.500,00	10.834,00			30/12/2008	30/09/2012	Adimplente
2	028093610	642368	SECRETARIA EXECUTIVA DE ESPORTE E LAZER	195.000,00	21.667,00			31/12/2008	30/09/2012	Adimplente
2	028093724	642369	MUNICIPIO DE ACAUA - PI	195.000,00	6.031,00		81.893,50	30/12/2008	30/08/2013	Adimplente
2	028094968	642371	SECRETARIA EXECUTIVA DE ESPORTE E LAZER	243.750,00	27.084,00		101.626,46	30/12/2008	30/11/2013	Adimplente
2	028095007	642372	SECRETARIA EXECUTIVA DE ESPORTE E LAZER	185.250,00	20.584,00		37.050,00	30/12/2008	30/11/2013	Adimplente
2	028095111	642373	SECRETARIA EXECUTIVA DE ESPORTE E LAZER	214.500,00	23.834,00			31/12/2008	30/09/2012	Adimplente
2	028095663	642374	MUNICIPIO DE MARABA - PA	400.000,00	628.229,61		146.826,67	30/12/2008	29/04/2013	Adimplente
2	028095881	642376	SECRETARIA EXECUTIVA DE ESPORTE E LAZER	97.500,00	10.834,00			31/12/2008	30/09/2012	Adimplente
2	028095995	642377	SECRETARIA EXECUTIVA DE ESPORTE E LAZER	97.500,00	10.834,00			31/12/2008	30/09/2013	Adimplente
2	028096022	642378	SECRETARIA EXECUTIVA DE ESPORTE E LAZER	97.500,00	10.834,00			31/12/2008	30/09/2013	Adimplente
2	028096240	642380	MUNICIPIO DE COCAL - PI	292.500,00	9.050,00	138.157,50	234.000,00	30/12/2008	30/08/2015	Adimplente
2	028097599	642381	MUNICIPIO DE BOM SUCESSO - PB	117.000,00	31.319,49		102.421,80	30/12/2008	30/12/2012	Adimplente

2	028100132	642387	MUNICIPIO DE RIO TINTO - PB	234.000,00	12.311,07	17.464,20	81.595,80	30/12/2008	30/09/2013	Adimplente
2	028100465	642388	SECRETARIA EXECUTIVA DESENV URBANO E REGIONAL	390.000,00	43.334,00			31/12/2008	30/09/2012	Adimplente
2	028100684	642389	SECRETARIA EXECUTIVA DESENV URBANO E REGIONAL	175.500,00	19.500,00			31/12/2008	30/09/2012	Adimplente
2	028100798	642390	SECRETARIA EXECUTIVA DESENV URBANO E REGIONAL	195.000,00	21.667,00			31/12/2008	30/09/2012	Adimplente
2	028100801	642391	SECRETARIA EXECUTIVA DESENV URBANO E REGIONAL	292.500,00	32.500,00			31/12/2008	30/09/2012	Adimplente
2	028177159	642394	MUNICIPIO DE IBIA - MG	500.000,00	26.587,73		500.000,00	31/12/2008	30/06/2013	Adimplente
2	028177596	642395	MUNICIPIO DE BATATAIS - SP	500.000,00	167.976,65		500.000,00	31/12/2008	19/03/2013	Adimplente
2	028178510	642397	MUNICIPIO DE CRISTAIS PAULISTA - SP	200.000,00	5.396,02		200.000,00	31/12/2008	28/02/2013	Adimplente
2	028178842	642398	MUNICIPIO DE ITAPIRA - SP	100.000,00	80.742,00		100.000,00	31/12/2008	31/12/2012	Concluído
2	028178738	642400	MUNICIPIO DE PALMITAL - PR	100.000,00	14.967,62		100.000,00	31/12/2008	30/08/2012	Concluído
2	028183285	642401	MUNICIPIO DE GASPARGAR - SC	300.000,00	377.777,77	40.820,00	300.000,00	31/12/2008	30/12/2012	Concluído
2	028183402	642402	MUNICIPIO DE AGRONOMICA - SC	300.000,00	99.355,41		300.000,00	31/12/2008	30/07/2012	Concluído
2	028183517	642403	MUNICIPIO DE HERVAL D'OESTE - SC	250.000,00	74.332,91	83.500,00	250.000,00	30/12/2008	31/10/2012	Concluído
2	028183621	642404	MUNICIPIO DE LAGUNA - SC	300.000,00	89.793,87		60.000,00	31/12/2008	31/07/2012	Excluído

2	028179649	642406	MUNICIPIO DE LUCELIA - SP	100.000,00	9.100,88		100.000,00	31/12/2008	05/07/2013	Adimplente
2	028184196	642408	MUNICIPIO DE SIDEROPOLIS - SC	250.000,00	34.175,71		250.000,00	30/12/2008	30/06/2012	Adimplente
2	028185018	642409	MUNICIPIO DE UBA - MG	200.000,00	229.124,00	77.860,00	160.000,00	31/12/2008	25/10/2013	Adimplente
2	028180447	642410	MUNICIPIO DE ACOPIARA - CE	150.000,00	4.639,18		150.000,00	31/12/2008	30/10/2012	Adimplente
2	028180229	642413	MUNICIPIO DE JAGUARIBE - CE	200.000,00	6.185,57		200.000,00	31/12/2008	30/10/2012	Concluido
2	028078931	642414	MUNICIPIO DE ALTO PARANA - PR	97.500,00	3.500,00		97.500,00	31/12/2008	30/05/2012	Concluido
2	028181130	642416	MUNICIPIO DE GRACA - CE	200.000,00	6.185,56			31/12/2008	31/10/2012	Adimplente
2	028220280	642417	MUNICIPIO DE TANGUA - RJ	1.000.000,00	335.123,98		300.000,00	31/12/2008	01/08/2013	Adimplente
2	028291492	642418	MUNICIPIO DE SAO JOSE DA COROA GRANDE - PE	500.000,00	14.115,04	11.566,67	150.000,00	31/12/2008	30/12/2013	Adimplente
2	028287961	642419	MUNICIPIO DE MARMELEIRO - PR	200.000,00	68.999,00		200.000,00	31/12/2008	31/08/2012	Concluido
2	028291160	642424	MUNICIPIO DE ARCOVERDE - PE	900.000,00	53.981,09		900.000,00	31/12/2008	30/10/2012	Adimplente
2	028291274	642425	MUNICIPIO DE MACAPARANA - PE	300.000,00	12.120,65	140.000,00	300.000,00	31/12/2008	30/10/2013	Adimplente
2	028291388	642426	MUNICIPIO DE BELEM DE MARIA - PE	300.000,00	13.290,75	137.840,00	300.000,00	31/12/2008	30/12/2012	Adimplente
2	028312909	642428	UNIVERSIDADE ESTADUAL DE MARINGA	500.000,00	250.000,00		500.000,00	31/12/2008	25/07/2013	Adimplente
2	028289783	642433	MUNICIPIO DE PALMEIRA - PR	150.000,00	33.904,26	35.180,00	150.000,00	31/12/2008	30/04/2013	Adimplente
2	026348163	643834	MUNICIPIO DE GUARANIACU - PR	195.000,00	7.679,05		195.000,00	27/08/2008	29/04/2012	Concluido
2	026362714	643838	MUNICIPIO DE LINDOIA DO SUL - SC	195.000,00	53.738,79		195.000,00	08/09/2008	30/07/2012	Adimplente

2	026328582	643841	MUNICIPIO DE PEDRA BRANCA - CE	107.250,00	6.289,83		107.250,00	02/09/2008	30/04/2012	Concluido
2	026307985	643848	MUNICIPIO DE CONGONHAS - MG	292.500,00	14.625,00		292.500,00	04/09/2008	30/04/2013	Adimplente
2	026316756	643849	MUNICIPIO DE NOVO CABRAIS - RS	97.500,00	35.843,36		97.500,00	04/09/2008	30/09/2012	Adimplente
2	026289327	643850	MUNICIPIO DE IGUATU - CE	926.250,00	63.509,57		926.250,00	26/08/2008	30/08/2012	Concluido
2	026290344	643852	MUNICIPIO DE TAUA - CE	292.500,00	29.250,00		292.500,00	02/09/2008	30/10/2012	Concluido
2	026292503	643853	MUNICIPIO DE VERA CRUZ DO OESTE - PR	97.500,00	95.263,13	50.937,25	78.000,00	28/08/2008	28/03/2013	Adimplente
2	026295916	643855	MUNICIPIO DE GUARANIACU - PR	97.500,00	30.297,46		97.500,00	27/08/2008	14/04/2012	Concluido
2	026270878	643860	MUNICIPIO DE PILAR DO SUL - SP	97.500,00	19.716,40		19.500,00	14/08/2008	28/02/2014	Adimplente
2	026276359	643861	MUNICIPIO DE PORTO FELIZ - SP	146.250,00	12.206,10	44.118,75	146.250,00	08/09/2008	30/06/2012	Concluido
2	026281241	643863	MUNICIPIO DE PEROLA DO OESTE - PR	97.500,00	64.999,52	13.383,50	97.500,00	28/08/2008	22/03/2013	Adimplente
2	026336992	643864	MUNICIPIO DE TAUA - CE	292.500,00	29.250,00	55.029,00	164.940,75	26/08/2008	30/11/2013	Adimplente
2	026250295	643866	MUNICIPIO DE FERRAZ DE VASCONCELOS - SP	1.462.500,00	405.834,20	1.069.136,25	1.462.500,00	29/08/2008	30/03/2013	Adimplente
2	026251092	643867	MUNICIPIO DE SUZANO - SP	292.500,00	58.500,00	1.404,00	292.500,00	26/08/2008	30/06/2013	Adimplente
2	026458310	643873	MUNICIPIO DE ITAPIRANGA - AM	585.000,00	29.250,00		585.000,00	02/09/2008	31/03/2012	Concluido
2	026754064	643875	MUNICIPIO DE SAO GABRIEL - RS	975.000,00	263.170,13		975.000,00	19/08/2008	18/08/2013	Adimplente
2	026755874	643876	MUNICIPIO DE QUIXERAMOBIM - CE	218.400,00	11.494,74		218.400,00	29/08/2008	30/05/2012	Concluido
2	026755760	643877	MUNICIPIO DE CHAVAL - CE	140.400,00	4.445,14	6.982,55	140.399,99	22/08/2008	30/03/2013	Adimplente
2	026663474	645514	MUNICIPIO DE PIACATU - SP	146.250,00	10.929,33		146.250,00	26/12/2008	05/11/2012	Adimplente

2	026272148	645515	MUNICIPIO DE TAUA - CE	165.750,00	16.575,00		165.750,00	31/12/2008	30/03/2013	Adimplente
2	026661767	645516	MUNICIPIO DE ELISEU MARTINS - PI	292.500,00	57.900,00		292.500,00	31/12/2008	11/09/2013	Adimplente
2	026735740	645518	SECRETARIA EXECUTIVA DE ESPORTE E LAZER	975.000,00	108.334,00			30/12/2008	30/09/2013	Adimplente
2	026737011	645519	SECRETARIA DE ESTADO DA EDUCACAO	789.750,00	315.900,00			26/12/2008	30/12/2012	Excluído
2	026850444	645521	SECRETARIA DE ESTADO DE OBRAS	1.462.500,00	365.625,00		1.462.500,00	30/12/2008	31/08/2012	Excluído
2	027500224	645523	MUNICIPIO DE PACUJA - CE	195.000,00	6.031,00			29/12/2008	29/10/2012	Excluído
2	027888786	645524	MUNICIPIO DE SERTAOZINHO - SP	975.000,00	158.686,42	289.575,00	975.000,00	31/12/2008	28/02/2013	Adimplente
2	028080191	645525	MUNICIPIO DE BARROCAS - BA	292.500,00	9.775,70	211.253,25	292.500,00	31/12/2008	05/11/2013	Adimplente
2	028082359	645526	MUNICIPIO DE RIBEIRAO PRETO - SP	468.000,00	149.374,02		468.000,00	31/12/2008	01/08/2013	Adimplente
2	028182593	645527	SECRETARIA DAS CIDADES	500.000,00	200.000,00			31/12/2008	30/06/2012	Excluído
2	028182606	645528	FUNDAÇÃO DOS ESPORTES DO PIAUI	1.000.000,00	483.508,00		1.000.000,00	31/12/2008	20/02/2014	Adimplente
2	028179085	645529	MUNICIPIO DE TARUMA - SP	100.000,00	3.100,00		30.000,00	31/12/2008	05/02/2014	Adimplente
2	028181026	645531	MUNICIPIO DE POTENGI - CE	200.000,00	6.500,00			31/12/2008	31/10/2012	Adimplente
2	028312230	645532	SECRETARIA ESTADO DO DESENVOLVIMENTO REGIONAL CHAPECO	195.000,00	20.000,00		195.000,00	31/12/2008	30/09/2013	Adimplente
2	026514974	646604	BAHIA SECRETARIA DO TRABALHO, EMPREGO, RENDA E ESPORTE	390.000,00	78.000,00		80.000,00	31/12/2008	04/03/2013	Adimplente
2	026515897	646605	BAHIA SECRETARIA DO TRABALHO,	97.500,00	41.032,27		97.500,00	31/12/2008	04/03/2013	Adimplente

			EMPREGO, RENDA E ESPORTE							
2	026515900	646606	BAHIA SECRETARIA DO TRABALHO, EMPREGO, RENDA E ESPORTE	97.500,00	41.032,27		97.500,00	31/12/2008	04/03/2013	Adimplente
2	026516038	646607	BAHIA SECRETARIA DO TRABALHO, EMPREGO, RENDA E ESPORTE	97.500,00	41.032,27		97.500,00	31/12/2008	04/03/2013	Adimplente
2	026513959	646608	MUNICIPIO DE FORTALEZA - CE	2.925.000,00	248.662,20	127.335,00	2.925.000,00	31/12/2008	30/11/2012	Adimplente
2	026514087	646609	ESTADO DO CEARA	487.500,00	54.166,67			31/12/2008	31/10/2012	Adimplente
2	026579381	646610	SECRETARIA ESPECIAL DOS ESPORTES	97.500,00	10.833,34		27.248,00	24/12/2008	30/01/2013	Adimplente
2	026579613	646611	MUNICIPIO DE SANTA INES - MA	487.500,00	25.657,90		226.866,25	30/12/2008	28/03/2013	Adimplente
2	026580294	646612	SECRETARIA ESTADO JUV, DESPORTO E LAZER	1.462.500,00	162.500,00		1.462.500,00	30/12/2008	31/05/2013	Adimplente
2	026516142	646613	BAHIA SECRETARIA DO TRABALHO, EMPREGO, RENDA E ESPORTE	195.000,00	39.000,00		195.000,00	31/12/2008	04/07/2013	Adimplente
2	026516257	646614	AEC EDUCACAO E CULTURA GOIAS	195.000,00	21.666,67		195.000,00	14/01/2009	30/11/2013	Adimplente
2	026581322	646616	MUNICIPIO DE VENANCIO AIRES - RS	97.500,00	26.084,54		97.500,00	30/12/2008	30/12/2013	Adimplente
2	026348727	646621	AEC EDUCACAO E CULTURA GOIAS	175.500,00	19.500,00	8.048,35	88.048,35	14/01/2009	30/11/2013	Adimplente
2	026348831	646622	AEC EDUCACAO E CULTURA GOIAS	175.500,00	19.500,00		80.000,00	14/01/2009	30/11/2013	Adimplente
2	026348945	646623	AEC EDUCACAO E CULTURA GOIAS	175.500,00	57.991,08		175.500,00	14/01/2009	30/11/2013	Adimplente

2	026349524	646624	MUNICIPIO DE CANTANHEDE - MA	195.000,00	11.185,57	156.000,00	195.000,00	30/12/2008	29/11/2013	Adimplente
2	026352478	646626	MUNICIPIO DE FORQUETINHA - RS	243.750,00	7.539,00		93.750,00	30/12/2008	30/12/2013	Adimplente
2	026352697	646627	MUNICIPIO DE GUARANI DAS MISSOES - RS	23.400,00	5.165,96		23.400,00	15/08/2008	28/02/2012	Excluído
2	026352928	646629	MUNICIPIO DE RIO PARDO - RS	292.500,00	239.182,04		124.595,25	10/12/2008	30/06/2013	Adimplente
2	026353161	646630	MUNICIPIO DE SINIMBU - RS	292.500,00	114.473,86		292.500,00	12/12/2008	30/12/2013	Adimplente
2	026354072	646631	MUNICIPIO DE SAO PEDRO DA SERRA - RS	97.500,00	117.893,71	16.380,00	97.500,00	30/12/2008	30/12/2012	Adimplente
2	026355778	646632	MUNICIPIO DE MORRO REUTER - RS	97.500,00	54.183,88	78.000,00	97.500,00	30/12/2008	30/12/2013	Adimplente
2	026358396	646634	MUNICIPIO DE NIOAQUE - MS	243.750,00	29.462,02	101.855,00	243.750,00	30/12/2008	30/05/2016	Adimplente
2	026358409	646635	MUNICIPIO DE CAMPO GRANDE - MS	497.250,00	189.742,04		297.250,00	30/12/2008	28/10/2013	Adimplente
2	026358514	646636	MUNICIPIO DE CAMPO GRANDE - MS	331.500,00	43.500,00	205.774,30	273.974,30	30/12/2008	28/10/2013	Adimplente
2	026361917	646639	SECRETARIA DE ESTADO DE EDUCACAO	97.500,00	52.836,92		19.500,00	31/12/2008	14/06/2013	Adimplente
2	026362045	646640	SECRETARIA DE ESTADO DE EDUCACAO	97.500,00	15.295,50	29.250,00	48.750,00	31/12/2008	14/06/2013	Adimplente
2	026362150	646641	SECRETARIA DE ESTADO DE EDUCACAO	97.500,00	15.295,50	29.250,00	48.750,00	31/12/2008	14/06/2013	Adimplente
2	026362378	646642	SECRETARIA DE ESTADO DE EDUCACAO	97.500,00	52.836,92	29.250,00	48.750,00	31/12/2008	14/06/2013	Adimplente
2	026362482	646643	SECRETARIA DE ESTADO DE EDUCACAO	97.500,00	15.295,50	20.000,00	39.500,00	31/12/2008	14/06/2013	Adimplente

2	026362597	646644	SECRETARIA DE ESTADO DE EDUCACAO	97.500,00	15.295,50		19.500,00	31/12/2008	14/06/2013	Adimplente
2	026362600	646645	SECRETARIA DE ESTADO DE EDUCACAO	97.500,00	52.836,92	29.250,00	48.750,00	31/12/2008	14/06/2013	Adimplente
2	026363406	646646	MUNICIPIO DE SANTA INES - MA	214.500,00	11.289,47	108.394,00	214.500,00	30/12/2008	28/12/2012	Adimplente
2	026365230	646647	MUNICIPIO DE LEOPOLDO BULHOES - GO	146.250,00	10.063,68		73.125,00	31/12/2008	31/12/2013	Adimplente
2	026365459	646649	MUNICIPIO DE PALMEIROPOLIS - TO	97.500,00	6.188,30	29.783,00	97.500,00	22/12/2008	22/06/2013	Concluído
2	026326436	646650	MUNICIPIO DE CURITIBA - PR	975.000,00	108.333,00		195.000,00	31/12/2008	31/03/2013	Adimplente
2	026330291	646652	MUNICIPIO DE FATIMA - BA	487.500,00	18.037,99	238.647,50	487.500,00	31/12/2008	05/03/2013	Adimplente
2	026330741	646653	MUNICIPIO DE MARACAJU - MS	292.500,00	17.347,57		292.500,00	23/12/2008	30/05/2012	Adimplente
2	026332459	646654	MUNICIPIO DE SINIMBU - RS	97.500,00	129.429,86	13.572,00	97.500,00	11/12/2008	09/09/2013	Adimplente
2	026334617	646657	MUNICIPIO DE ARARI - MA	195.000,00	6.030,92	16.204,50	184.489,50	31/12/2008	31/05/2013	Adimplente
2	026334835	646658	MUNICIPIO DE RAPOSA - MA	195.000,00	50.053,77		100.000,00	30/12/2008	30/09/2013	Adimplente
2	026335311	646660	MUNICIPIO DE CURITIBA - PR	292.500,00	32.500,00		58.500,00	31/12/2008	31/03/2012	Excluído
2	026339174	646661	MUNICIPIO DE BALNEARIO PINHAL - RS	97.500,00	7.459,42		47.170,50	30/12/2008	29/05/2013	Adimplente
2	026339288	646662	MUNICIPIO DE CACHOEIRINHA - RS	146.250,00	16.487,72	16.009,50	146.250,00	30/12/2008	30/12/2012	Adimplente
2	026339510	646663	SECRETARIA ESPECIAL DOS ESPORTES	877.500,00	97.500,00		175.500,00	24/12/2008	30/01/2012	Adimplente
2	026340191	646664	AEC EDUCACAO E CULTURA GOIAS	97.500,00	10.833,34		19.500,00	14/01/2009	30/11/2013	Adimplente

2	026340204	646665	AEC EDUCACAO E CULTURA GOIAS	97.500,00	10.833,34		19.500,00	14/01/2009	30/11/2013	Adimplente
2	026340087	646666	AEC EDUCACAO E CULTURA GOIAS	97.500,00	10.833,34		19.500,00	14/01/2009	30/11/2013	Adimplente
2	026342796	646667	MUNICIPIO DE SAO LOURENCO DO SUL - RS	146.250,00	48.202,54	1.823,25	117.000,00	30/12/2008	30/12/2013	Adimplente
2	026343041	646668	AEC EDUCACAO E CULTURA GOIAS	146.250,00	16.250,00		73.125,00	14/01/2009	30/11/2013	Adimplente
2	026343156	646669	AEC EDUCACAO E CULTURA GOIAS	146.250,00	16.250,00		29.250,00	14/01/2009	30/11/2013	Adimplente
2	026344954	646673	MUNICIPIO DE ATILIO VIVACQUA - ES	97.500,00	3.015,46	3.900,00	78.195,00	31/12/2008	01/11/2013	Adimplente
2	026308126	646676	MUNICIPIO DE OURO PRETO - MG	1.072.500,00	715.000,00			31/12/2008	30/12/2012	Excluído
2	026308344	646677	MUNICIPIO DE CARINHANHA - BA	97.500,00	3.015,46	46.491,25	78.000,00	31/12/2008	30/11/2013	Adimplente
2	026310505	646678	MUNICIPIO DE RIO DO SONO - TO	185.250,00	5.730,00		93.822,95	19/12/2008	19/10/2013	Adimplente
2	026310837	646679	MUNICIPIO DE ESTANCIA TURISTICA DE EMBU - SP	390.000,00	57.699,34	22.412,00	390.000,00	31/12/2008	30/12/2012	Adimplente
2	026311301	646680	MUNICIPIO DE CARACOL - PI	292.500,00	9.047,00		152.210,75	31/12/2008	11/09/2013	Adimplente
2	026312095	646681	MUNICIPIO DE CANAPI - AL	585.000,00	18.100,00	162.318,00	468.000,00	30/12/2008	05/12/2013	Adimplente
2	026313123	646683	MUNICIPIO DE MONCOES - SP	97.500,00	2.806,24		48.750,00	31/12/2008	20/04/2013	Adimplente
2	026317447	646687	MUNICIPIO DE QUIXADA - CE	214.500,00	49.476,20		107.250,00	31/12/2008	30/04/2013	Adimplente
2	026320173	646688	MUNICIPIO DE SANDOLANDIA - TO	585.000,00	19.144,69		585.000,00	31/12/2008	30/05/2012	Concluído
2	026320519	646689	MUNICIPIO DE MARACANAU - CE	585.000,00	922.781,39		215.826,00	31/12/2008	30/10/2013	Adimplente
2	026322550	646690	MUNICIPIO DE ITAQUI - RS	19.500,00	3.015,47		19.500,00	11/12/2008	04/09/2012	Excluído

2	026323356	646691	MUNICIPIO DE SAO VICENTE DO SUL - RS	136.500,00	4.090,11		136.500,00	31/12/2008	30/06/2012	Concluido
2	026324048	646693	MUNICIPIO DE SAO LOURENCO DO SUL - RS	97.500,00	44.509,48		97.500,00	30/12/2008	30/12/2012	Concluido
2	026324153	646694	MUNICIPIO DE CONDE - BA	351.000,00	10.530,00	39.857,23	150.859,80	31/12/2008	05/03/2013	Adimplente
2	026285899	646695	MUNICIPIO DE CACHOEIRINHA - RS	97.500,00	10.772,82	14.917,50	97.500,00	30/12/2008	30/12/2012	Adimplente
2	026286696	646696	MUNICIPIO DE TRES COROAS - RS	195.000,00	89.577,40	11.037,00	195.000,00	30/12/2008	30/12/2013	Adimplente
2	026286927	646698	MUNICIPIO DE BOM RETIRO DO SUL - RS	97.500,00	46.310,15	9.876,75	9.876,75	30/12/2008	30/12/2013	Adimplente
2	026287838	646700	MUNICIPIO DE PROGRESSO - RS	97.500,00	58.706,11	15.587,00	97.500,00	30/12/2008	30/12/2012	Concluido
2	026288968	646702	MUNICIPIO DE BEBERIBE - CE	409.500,00	12.664,95			31/12/2008	30/12/2012	Adimplente
2	026289213	646703	MUNICIPIO DE FORTALEZA - CE	487.500,00	31.599,44		100.000,00	31/12/2008	31/10/2013	Adimplente
2	026289546	646704	MUNICIPIO DE MARACANAU - CE	585.000,00	609.691,89		585.000,00	31/12/2008	30/05/2013	Adimplente
2	026291589	646705	SECRETARIA ESPECIAL DOS ESPORTES	146.250,00	16.250,00	75.426,00	117.000,00	24/12/2008	29/07/2013	Adimplente
2	026297510	646707	MUNICIPIO DE CURITIBA - PR	146.250,00	16.250,00		75.000,00	31/12/2008	31/03/2013	Adimplente
2	026298316	646708	MUNICIPIO DE CANTO DO BURITI - PI	282.750,00	8.750,00		176.266,35	31/12/2008	30/08/2013	Adimplente
2	026267141	646710	MUNICIPIO DE BOM RETIRO DO SUL - RS	146.250,00	42.479,23	22.566,38	22.566,38	30/12/2008	30/12/2013	Adimplente
2	026268835	646712	MUNICIPIO DE IRUPI - ES	97.500,00	3.015,46		97.500,00	31/12/2008	01/12/2013	Adimplente
2	026273614	646718	BAHIA SECRETARIA DO TRABALHO, EMPREGO, RENDA E ESPORTE	195.000,00	41.033,00		195.000,00	31/12/2008	04/06/2013	Adimplente

2	026278399	646720	MUNICIPIO DE SAO PEDRO DAS MISSOES - RS	97.500,00	31.022,64		97.500,00	31/12/2008	31/12/2013	Adimplente
2	026278402	646721	MUNICIPIO DE SARANDI - RS	97.500,00	14.486,00		97.500,00	31/12/2008	31/08/2012	Adimplente
2	026280778	646722	BAHIA SECRETARIA DO TRABALHO, EMPREGO, RENDA E ESPORTE	97.500,00	41.033,00		97.500,00	31/12/2008	04/07/2013	Adimplente
2	026280996	646723	BAHIA SECRETARIA DO TRABALHO, EMPREGO, RENDA E ESPORTE	97.500,00	41.033,00		97.500,00	31/12/2008	04/07/2013	Adimplente
2	026281023	646724	BAHIA SECRETARIA DO TRABALHO, EMPREGO, RENDA E ESPORTE	117.000,00	23.400,00		117.000,00	31/12/2008	04/07/2013	Adimplente
2	026318796	646727	MUNICIPIO DE MIRINZAL - MA	292.500,00	9.046,39		292.500,00	30/12/2008	29/11/2013	Adimplente
2	026350437	646728	MUNICIPIO DE APORE - GO	97.500,00	3.333,98		97.500,00	31/12/2008	31/03/2013	Adimplente
2	026248470	646729	MUNICIPIO DE LUIS DOMINGUES - MA	87.750,00	12.250,00			31/12/2008	30/09/2012	Adimplente
2	026248702	646730	MUNICIPIO DE NOVA COLINAS - MA	87.750,00	8.999,11		87.750,00	30/12/2008	29/02/2012	Concluído
2	026256778	646732	MUNICIPIO DE BURITICUPU - MA	195.000,00	6.030,92		195.000,00	31/12/2008	31/10/2012	Adimplente
2	026257910	646734	MUNICIPIO DE CURITIBA - PR	487.500,00	54.166,00		97.500,00	31/12/2008	31/03/2012	Adimplente
2	026259282	646735	MUNICIPIO DE MIRACEMA - RJ	780.000,00	28.500,00	41.990,00	704.574,00	31/12/2008	31/07/2013	Adimplente
2	026260750	646736	BAHIA SECRETARIA DO TRABALHO, EMPREGO, RENDA E ESPORTE	97.500,00	41.033,00			31/12/2008	04/06/2012	Excluído
2	026260864	646737	BAHIA SECRETARIA DO TRABALHO, EMPREGO, RENDA E	97.500,00	41.033,00		97.500,00	31/12/2008	04/03/2013	Adimplente

			ESPORTE							
2	026260978	646738	BAHIA SECRETARIA DO TRABALHO, EMPREGO, RENDA E ESPORTE	97.500,00	41.033,00		97.500,00	31/12/2008	04/07/2013	Adimplente
2	026379338	646744	MUNICIPIO DE SENADOR RUI PALMEIRA - AL	585.000,00	20.748,04		408.993,00	30/12/2008	28/06/2013	Adimplente
2	026383206	646746	BAHIA SECRETARIA DO TRABALHO, EMPREGO, RENDA E ESPORTE	292.500,00	58.500,00	146.250,00	146.250,00	31/12/2008	04/07/2013	Adimplente
2	026383976	646747	SECRETARIA DE ESTADO DE EDUCACAO DE MS	107.250,00	81.750,00		107.250,00	30/12/2008	30/05/2012	Concluido
2	026383643	646748	MUNICIPIO DE MARACAJU - MS	117.000,00	92.433,81		117.000,00	30/12/2008	30/05/2012	Concluido
2	026384669	646750	SECRETARIA DE ESTADO DE EDUCACAO DE MS	97.500,00	168.686,00	1.865,50	97.500,00	30/12/2008	30/05/2013	Adimplente
2	026384449	646751	SECRETARIA DE ESTADO DE EDUCACAO DE MS	97.500,00	119.080,00		97.500,00	30/12/2008	30/05/2012	Concluido
2	026385030	646752	MUNICIPIO DE ARACOIABA - CE	175.500,00	16.500,22	56.429,10	175.500,00	31/12/2008	30/04/2013	Adimplente
2	026384003	646754	SECRETARIA DE ESTADO DE EDUCACAO DE MS	243.750,00	27.083,33		243.750,00	30/12/2008	30/05/2012	Adimplente
2	026384221	646755	SECRETARIA DE ESTADO DE EDUCACAO DE MS	97.500,00	121.500,00		97.500,00	30/12/2008	30/05/2012	Concluido
2	026384117	646756	SECRETARIA DE ESTADO DE EDUCACAO DE MS	97.500,00	87.000,00		97.500,00	30/12/2008	30/05/2012	Concluido
2	026382628	646758	SECRETARIA ESPECIAL DOS ESPORTES	146.250,00	16.250,00	102.058,12	146.250,00	24/12/2008	30/01/2013	Adimplente

2	026381935	646761	MUNICIPIO DE SENADOR CANEDO - GO	97.500,00	112.538,98			31/12/2008	31/01/2014	Adimplente
2	026382409	646762	SECRETARIA ESPECIAL DOS ESPORTES	146.250,00	16.250,00		29.250,00	24/12/2008	30/01/2012	Adimplente
2	026395827	646768	AEC EDUCACAO E CULTURA GOIAS	146.250,00	16.250,00		73.125,00	14/01/2009	30/11/2013	Adimplente
2	026395713	646769	AEC EDUCACAO E CULTURA GOIAS	146.250,00	16.250,00		73.125,00	14/01/2009	30/11/2013	Adimplente
2	026396174	646770	MUNICIPIO DE CAMPINA GRANDE DO SUL - PR	146.250,00	102.321,41		73.125,00	31/12/2008	30/04/2012	Adimplente
2	026394349	646771	MUNICIPIO DE QUARAI - RS	97.500,00	4.062,50		97.500,00	10/12/2008	15/02/2013	Adimplente
2	026393980	646772	MUNICIPIO DE CONSTANTINA - RS	97.500,00	17.494,21		97.500,00	12/12/2008	30/06/2013	Adimplente
2	026394904	646773	MUNICIPIO DE SANTANA DA PONTE PENZA - SP	107.250,00	20.684,70	54.533,05	107.250,00	31/12/2008	20/03/2013	Adimplente
2	026406433	646777	MUNICIPIO DE AMARAL FERRADOR - RS	126.750,00	38.958,09		126.750,00	31/12/2008	30/12/2013	Adimplente
2	026407564	646779	AEC EDUCACAO E CULTURA GOIAS	175.500,00	19.500,00	64.067,95	144.067,95	14/01/2009	30/11/2013	Adimplente
2	026411430	646781	MUNICIPIO DE CIDREIRA - RS	97.500,00	3.715,46		97.500,00	30/12/2008	30/12/2012	Adimplente
2	026401864	646783	MUNICIPIO DE TANGARA - RN	126.750,00	4.250,00		101.019,75	30/12/2008	20/03/2013	Adimplente
2	026475488	646790	SECRETARIA ESPECIAL DOS ESPORTES	585.000,00	208.662,28		585.000,00	24/12/2008	27/09/2013	Adimplente
2	026575747	646791	MUNICIPIO DE NOVA BANDEIRANTES - MT	243.750,00	24.823,53		88.750,00	31/12/2008	31/07/2013	Adimplente
2	026576439	646792	MUNICIPIO DE MONTENEGRO - RS	97.500,00	103.377,71		97.500,00	31/12/2008	30/12/2012	Adimplente
2	026619122	646794	SECRETARIA DE ESTADO DE ESPORTE	97.500,00	10.833,33	520,00	97.500,00	31/12/2008	30/04/2013	Adimplente

			E LAZER							
2	026619236	646795	SECRETARIA DE ESTADO DE ESPORTE E LAZER	117.000,00	13.000,00	35.100,00	58.500,00	31/12/2008	31/05/2013	Adimplente
2	026655307	646796	SECRETARIA DE ESTADO DE ESPORTE E LAZER	97.500,00	10.833,33	29.250,00	48.750,00	31/12/2008	31/05/2013	Adimplente
2	026655411	646797	MUNICIPIO DE POUSO NOVO - RS	146.250,00	377.074,68		146.250,00	30/12/2008	30/12/2013	Adimplente
2	026619674	646798	SECRETARIA DE ESTADO DE ESPORTE E LAZER	136.500,00	15.166,67		44.289,70	31/12/2008	31/05/2013	Adimplente
2	026619788	646799	MUNICIPIO DE SAO SEBASTIAO DO PASSE - BA	146.250,00	7.312,50			30/12/2008	19/03/2012	Excluído
2	026620149	646800	MUNICIPIO DE CACHOEIRINHA - RS	195.000,00	22.541,17		195.000,00	30/12/2008	30/12/2012	Adimplente
2	026619455	646803	SECRETARIA DE ESTADO DE ESPORTE E LAZER	136.500,00	15.166,67		68.300,00	31/12/2008	31/01/2014	Adimplente
2	026619560	646804	SECRETARIA DE ESTADO DE ESPORTE E LAZER	195.000,00	21.666,67	42.828,50	102.862,50	31/12/2008	31/05/2013	Adimplente
2	026735855	646806	MUNICIPIO DE CURITIBA - PR	975.000,00	108.333,00		195.000,00	31/12/2008	31/03/2012	Excluído
2	026735969	646807	MUNICIPIO DE CURITIBA - PR	682.500,00	302.614,05	23.819,25	160.319,25	31/12/2008	31/08/2013	Adimplente
2	026739166	646808	AEC EDUCACAO E CULTURA GOIAS	146.250,00	16.250,00		73.125,00	14/01/2009	31/10/2013	Adimplente
2	026740079	646809	MUNICIPIO DE GURUPI - TO	975.000,00	51.316,00	276.932,50	891.247,50	18/12/2008	18/06/2013	Adimplente
2	026755218	646811	MUNICIPIO DE SONORA - MS	243.750,00	15.000,00		124.458,75	30/12/2008	31/05/2015	Adimplente
2	026755104	646813	MUNICIPIO DE SETE QUEDAS - MS	97.500,00	9.824,37		97.500,00	31/12/2008	30/11/2012	Concluído
2	026756785	646814	MUNICIPIO DE OLINDA - PE	146.250,00	7.697,37		146.250,00	29/12/2008	21/03/2013	Adimplente

2	026757927	646815	MUNICIPIO DE SANTA MARIA DA BOA VISTA - PE	195.000,00	5.815,56		195.000,00	05/12/2008	05/12/2013	Adimplente
2	026759854	646816	SECRETARIA DE ESTADO DE EDUCACAO	780.000,00	259.894,22		150.000,00	30/12/2008	07/07/2012	Adimplente
2	026836125	646817	MUNICIPIO DE ITAQUAQUECETUBA - SP	487.500,00	126.713,03	90.545,00	487.500,00	14/01/2009	14/12/2012	Adimplente
2	026834174	646818	MUNICIPIO DE CAMPO GRANDE - MS	97.500,00	6.931,00		32.903,00	30/12/2008	28/10/2013	Adimplente
2	026834510	646819	MUNICIPIO DE SANTA MARIA DA BOA VISTA - PE	195.000,00	6.678,16		39.000,00	08/12/2008	30/11/2013	Adimplente
2	026841674	646821	MUNICIPIO DE PIRAPEMAS - MA	97.500,00	3.016,00		19.500,00	22/12/2008	30/09/2012	Adimplente
2	026841788	646822	MUNICIPIO DE SANTO ANTONIO DOS LOPES - MA	97.500,00	3.015,46		48.958,00	31/12/2008	30/08/2013	Adimplente
2	026841892	646823	MUNICIPIO DE SAMBAIBA - MA	97.500,00	3.015,46		97.500,00	31/12/2008	31/05/2012	Concluido
2	026842920	646824	MUNICIPIO DE SANTA CRUZ - PE	175.500,00	8.750,00		35.000,00	31/12/2008	31/12/2013	Adimplente
2	026845446	646826	MUNICIPIO DE VARZEA PAULISTA - SP	195.000,00	71.056,15	33.878,00	97.500,00	30/12/2008	28/05/2013	Adimplente
2	027755222	646830	MUNICIPIO DE CAMPINA GRANDE - PB	331.500,00	314.791,32	78.908,15	258.205,45	30/12/2008	30/06/2013	Adimplente
2	027929542	646831	MUNICIPIO DE SAO MIGUEL DE TAIPU - PB	146.250,00	14.331,78	43.875,00	73.125,00	30/12/2008	30/09/2013	Adimplente
2	027929761	646832	MUNICIPIO DE CACIMBA DE AREIA - PB	97.500,00	3.015,46	3.178,50	97.500,00	31/12/2008	30/09/2013	Adimplente
2	027929875	646833	AEC EDUCACAO E CULTURA GOIAS	97.500,00	10.833,34		19.500,00	14/01/2009	30/11/2013	Adimplente

2	028090760	646834	MUNICIPIO DE PORTO VELHO - RO	390.000,00	21.450,00			31/12/2008	30/04/2012	Adimplente
2	028098063	646837	MUNICIPIO DE PORTO VELHO - RO	175.500,00	9.653,00			31/12/2008	30/04/2012	Adimplente
2	028098177	646838	MUNICIPIO DE PORTO VELHO - RO	175.500,00	9.653,00			31/12/2008	30/04/2012	Adimplente
2	028097934	646839	MUNICIPIO DE PORTO VELHO - RO	175.500,00	9.653,00			31/12/2008	30/04/2012	Adimplente
2	027500662	646841	MUNICIPIO DE FATIMA - BA	243.750,00	27.550,56		243.750,00	30/12/2008	05/03/2013	Concluído
2	027628343	646842	MUNICIPIO DE CAJUEIRO - AL	126.750,00	3.920,10		25.350,00	31/12/2008	24/06/2013	Adimplente
2	027628563	646843	MUNICIPIO DE OLHO D'ÁGUA DAS FLORES - AL	97.500,00	17.823,23		64.064,00	30/12/2008	29/11/2013	Adimplente
2	027615042	646844	MUNICIPIO DE SANTANA DO RIACHO - MG	500.000,00	25.000,00			31/12/2008	30/12/2012	Excluído
2	027629369	646845	MUNICIPIO DE BARRO ALTO - BA	146.250,00	7.312,50		146.250,00	31/12/2008	05/09/2012	Concluído
2	027629473	646846	MUNICIPIO DE SERRA PRETA - BA	146.250,00	5.000,00		134.949,75	31/12/2008	05/09/2012	Adimplente
2	027753617	646847	MUNICIPIO DE MUCUGE - BA	975.000,00	29.250,00		487.500,00	31/12/2008	05/07/2013	Adimplente
2	027753721	646851	MUNICIPIO DE SÃO JOSÉ DO RIBAMAR - MA	1.072.500,00	678.736,01	367.331,08	1.072.500,00	31/12/2008	28/06/2013	Adimplente
2	027754296	646853	MUNICIPIO DE PORTELANDIA - GO	97.500,00	4.000,00		19.500,00	13/01/2009	31/08/2013	Adimplente
2	027755336	646855	MUNICIPIO DE JQUIRICA - BA	146.250,00	5.000,00	89.329,50	118.579,50	31/12/2008	05/05/2013	Adimplente
2	027762593	646857	MUNICIPIO DE ENCRUZILHADA DO SUL - RS	97.500,00	4.306,40		97.500,00	30/12/2008	30/03/2013	Adimplente
2	027887761	646858	MUNICIPIO DE CERRITO - RS	97.500,00	26.767,89		97.500,00	30/12/2008	30/12/2013	Adimplente
2	027889031	646861	MUNICIPIO DE COLOMBO - PR	243.750,00	63.200,01		243.750,00	31/12/2008	28/04/2012	Concluído

2	027888890	646862	MUNICIPIO DE BARRO ALTO - BA	195.000,00	9.750,00		195.000,00	31/12/2008	05/09/2012	Concluído
2	027447950	646864	MUNICIPIO DE SAO JOAO DOS PATOS - MA	526.500,00	66.695,49	42.471,00	353.702,70	30/12/2008	28/03/2013	Adimplente
2	027938195	646867	MUNICIPIO DE SAO LUIS - MA	97.500,00	9.750,00		19.500,00	31/12/2008	30/09/2013	Adimplente
2	027938750	646869	MUNICIPIO DE CONTAGEM - MG	1.500.000,00	869.046,49		1.500.000,00	31/12/2008	30/12/2013	Adimplente
2	027938426	646870	MUNICIPIO DE RAPOSA - MA	195.000,00	120.505,29		100.000,00	31/12/2008	30/09/2013	Adimplente
2	027938531	646871	MUNICIPIO DE GRAJAU - MA	195.000,00	108.940,00		169.533,00	30/12/2008	31/05/2013	Adimplente
2	028081447	646872	MUNICIPIO DE CANDIDO RODRIGUES - SP	97.500,00	3.016,00		97.500,00	31/12/2008	20/06/2012	Concluído
2	028081885	646874	MUNICIPIO DE UBARANA - SP	195.000,00	7.815,05		195.000,00	31/12/2008	30/05/2013	Adimplente
2	028081999	646875	MUNICIPIO DE BARRA DO CORDA - MA	487.500,00	42.391,30		487.500,00	30/12/2008	31/10/2012	Concluído
2	028082026	646876	MUNICIPIO DE GODOFREDO VIANA - MA	292.500,00	9.046,39		292.500,00	30/12/2008	29/11/2013	Adimplente
2	028082809	646877	MUNICIPIO DE TAIUVA - SP	100.001,00	13.753,36		100.001,00	31/12/2008	20/02/2012	Concluído
2	028083938	646878	MUNICIPIO DE CURITIBA - PR	97.500,00	10.833,33		19.500,00	31/12/2008	31/01/2013	Adimplente
2	028085763	646881	MUNICIPIO DE SAO DOMINGOS - BA	975.000,00	29.250,00		300.000,00	31/12/2008	05/09/2012	Excluído
2	028086788	646884	MUNICIPIO DE ITUPEVA - SP	146.250,00	111.350,41		68.191,50	30/12/2008	24/03/2013	Adimplente
2	028087252	646886	MUNICIPIO DE FEIJO - AC	200.000,00	6.185,57		200.000,00	31/12/2008	30/03/2012	Adimplente
2	028087366	646887	MUNICIPIO DE MARECHAL THAUMATURGO - AC	250.000,00	7.731,96	45.900,00	136.400,00	31/12/2008	30/07/2013	Adimplente

2	028088495	646891	MUNICIPIO DE CRISTALANDIA - TO	97.500,00	3.900,00		81.770,75	31/12/2008	30/11/2013	Adimplente
2	028089292	646892	MUNICIPIO DE QUATIS - RJ	282.750,00	14.183,42		282.750,00	30/12/2008	24/06/2013	Adimplente
2	028101712	646893	BAHIA SECRETARIA DO TRABALHO, EMPREGO, RENDA E ESPORTE	175.500,00	35.100,00			31/12/2008	04/03/2012	Excluído
2	028101826	646894	BAHIA SECRETARIA DO TRABALHO, EMPREGO, RENDA E ESPORTE	175.500,00	35.100,00			31/12/2008	04/03/2012	Excluído
2	028089857	646898	MUNICIPIO DE MINEIROS - GO	500.000,00	206.214,40	54.350,00	403.250,00	31/12/2008	31/08/2013	Adimplente
2	028091015	646899	MUNICIPIO DE SANTANA - AP	700.000,00	115.940,71	88.890,00	700.000,00	31/12/2008	30/10/2012	Concluído
2	028091671	646900	MUNICIPIO DE MARACANAU - CE	243.750,00	340.898,74		243.750,00	31/12/2008	30/06/2012	Concluído
2	028092813	646901	MUNICIPIO DE PAU DOS FERROS - RN	126.750,00	4.000,00		39.668,53	30/12/2008	20/03/2013	Adimplente
2	028093838	646902	MUNICIPIO DE SAO JOAO DO TRIUNFO - PR	146.250,00	5.706,31		146.250,00	30/12/2008	30/04/2013	Adimplente
2	028093942	646903	MUNICIPIO DE ANCHIETA - ES	2.400.000,00	446.574,14		650.560,00	31/12/2008	30/03/2013	Adimplente
2	028094185	646904	MUNICIPIO DE ITACURUBA - PE	195.000,00	5.880,58		89.000,00	31/12/2008	31/12/2013	Adimplente
2	028094416	646905	MUNICIPIO DE SANTA MARIA DA BOA VISTA - PE	253.500,00	13.000,00		50.700,00	31/12/2008	31/12/2013	Adimplente
2	028095443	646906	MUNICIPIO DE IMPERATRIZ - MA	838.500,00	44.131,58	255.182,68	661.408,80	31/12/2008	30/08/2013	Adimplente
2	028096919	646910	MUNICIPIO DE SAO FELIX DO PIAUI - PI	146.250,00	48.474,77		146.250,00	30/12/2008	30/08/2012	Concluído
2	028098408	646911	MUNICIPIO DE LAGOA DO SAO FRANCISCO - PI	243.750,00	7.540,00	26.008,13	168.601,88	31/12/2008	11/09/2013	Adimplente

2	028098281	646912	MUNICIPIO DE PORTO VELHO - RO	175.500,00	9.653,00			31/12/2008	30/04/2012	Adimplente
2	028098395	646913	MUNICIPIO DE PORTO VELHO - RO	175.500,00	9.653,00			31/12/2008	30/04/2012	Adimplente
2	028099861	646916	MUNICIPIO DE CACIMBA DE AREIA - PB	126.750,00	4.565,92			31/12/2008	30/09/2013	Adimplente
2	028099975	646917	MUNICIPIO DE CAICARA - PB	195.000,00	20.600,90	19.786,00	195.000,00	31/12/2008	30/09/2012	Concluído
2	028100570	646920	SECRETARIA EXECUTIVA DESENV URBANO E REGIONAL	214.500,00	23.834,00			31/12/2008	30/09/2012	Adimplente
2	028101043	646921	BAHIA SECRETARIA DO TRABALHO, EMPREGO, RENDA E ESPORTE	175.500,00	35.100,00	52.750,00	87.750,00	31/12/2008	04/07/2013	Adimplente
2	028101158	646922	BAHIA SECRETARIA DO TRABALHO, EMPREGO, RENDA E ESPORTE	175.500,00	35.100,00	52.750,00	87.750,00	31/12/2008	04/07/2013	Adimplente
2	028101262	646923	BAHIA SECRETARIA DO TRABALHO, EMPREGO, RENDA E ESPORTE	175.500,00	35.100,00	52.750,00	87.750,00	31/12/2008	04/03/2013	Adimplente
2	028101480	646925	BAHIA SECRETARIA DO TRABALHO, EMPREGO, RENDA E ESPORTE	175.500,00	35.100,00		35.000,00	31/12/2008	04/03/2013	Adimplente
2	028101595	646926	BAHIA SECRETARIA DO TRABALHO, EMPREGO, RENDA E ESPORTE	175.500,00	35.100,00			31/12/2008	04/03/2012	Excluído
2	028101608	646927	BAHIA SECRETARIA DO TRABALHO, EMPREGO, RENDA E ESPORTE	175.500,00	35.100,00		80.000,00	31/12/2008	04/03/2013	Adimplente

2	028102956	646928	MUNICIPIO DE PONTE NOVA - MG	195.000,00	20.011,24		195.000,00	31/12/2008	30/06/2013	Adimplente
2	028104664	646932	MUNICIPIO DE IBATEGUARA - AL	500.000,00	54.222,73	81.266,67	250.000,00	31/12/2008	30/01/2014	Adimplente
2	028104882	646933	MUNICIPIO DE ARAPIRACA - AL	300.000,00	90.546,50		300.000,00	31/12/2008	21/04/2013	Adimplente
2	028105472	646938	MUNICIPIO DE PRESIDENTE MEDICI - RO	400.000,00	83.571,48	22.026,67	400.000,00	31/12/2008	30/04/2013	Adimplente
2	028105704	646939	MUNICIPIO DE TEIXEIRAS - MG	140.000,00	4.311,85		140.000,00	31/12/2008	29/02/2012	Concluido
2	028105818	646940	MUNICIPIO DE PONTE NOVA - MG	140.000,00	11.579,74		140.000,00	31/12/2008	30/06/2013	Adimplente
2	028106051	646941	MUNICIPIO DE PEDRA DO ANTA - MG	280.000,00	14.000,00		56.000,00	31/12/2008	30/06/2012	Adimplente
2	028106165	646942	MUNICIPIO DE CANDIDO RODRIGUES - SP	120.000,00	5.498,00		120.000,00	31/12/2008	20/02/2012	Concluido
2	028106279	646943	MUNICIPIO DE CANDIDO RODRIGUES - SP	140.000,00	4.329,92		140.000,00	31/12/2008	20/08/2013	Adimplente
2	028106383	646944	MUNICIPIO DE CANDIDO RODRIGUES - SP	140.000,00	9.136,68	35.970,67	140.000,00	31/12/2008	20/02/2013	Adimplente
2	028177481	646945	MUNICIPIO DE VARZEA PAULISTA - SP	500.000,00	63.770,12	152.333,33	400.000,00	30/12/2008	18/11/2013	Adimplente
2	028178405	646946	MUNICIPIO DE IPUA - SP	200.000,00	68.153,56	53.866,67	200.000,00	31/12/2008	20/03/2013	Adimplente
2	028183399	646947	MUNICIPIO DE GRAO PARA - SC	300.000,00	207.223,90		109.250,00	30/12/2008	30/06/2013	Adimplente
2	028182710	646950	MUNICIPIO DE OLINDA - PE	1.500.000,00	179.258,07		1.500.000,00	30/12/2008	21/10/2013	Adimplente
2	028183067	646951	MUNICIPIO DE SAO DOMINGOS - MA	400.000,00	198.135,26		400.000,00	31/12/2008	31/10/2012	Concluido
2	028179199	646952	MUNICIPIO DE CANDIDO MOTA - SP	100.000,00	15.098,35		30.000,00	31/12/2008	05/02/2012	Adimplente

2	028179535	646953	MUNICIPIO DE ITAJOBI - SP	100.000,00	14.900,00		100.000,00	31/12/2008	20/06/2012	Adimplente
2	028184082	646954	MUNICIPIO DE SAO LUDGERO - SC	200.000,00	45.050,71	30.546,67	100.000,00	30/12/2008	30/04/2013	Adimplente
2	028184427	646955	MUNICIPIO DE MILAGRES - BA	700.000,00	21.000,00	260.000,00	560.000,00	31/12/2008	05/03/2013	Adimplente
2	028185340	646957	MUNICIPIO DE JOAO PESSOA - PB	5.000.000,00	516.666,33	2.611.500,00	4.611.500,00	14/01/2009	05/06/2013	Adimplente
2	028185455	646958	MUNICIPIO DE SAO SEBASTIAO DO PASSE - BA	250.000,00	7.731,96			30/12/2008	19/03/2012	Excluído
2	028184865	646960	MUNICIPIO DE SATIRO DIAS - BA	700.000,00	36.842,10		700.000,00	31/12/2008	15/12/2012	Adimplente
2	028184979	646961	MUNICIPIO DE MOREILANDIA - PE	500.000,00	15.190,11	10.266,67	250.000,00	31/12/2008	31/12/2013	Adimplente
2	028179868	646962	MUNICIPIO DE SAO SEBASTIAO DO PASSE - BA	500.000,00	15.463,92	100.000,00	400.000,00	30/12/2008	14/09/2013	Adimplente
2	028179972	646963	MUNICIPIO DE LAPAO - BA	500.000,00	16.000,00		500.000,00	31/12/2008	05/11/2012	Adimplente
2	028079060	646964	MUNICIPIO DE COLOMBO- PR	97.500,00	9.778,36		97.500,00	31/12/2008	30/10/2012	Concluído
2	028181682	646965	MUNICIPIO DE ALFENAS - MG	500.000,00	106.005,55		500.000,00	31/12/2008	30/03/2013	Adimplente
2	028193854	646966	ESTADO DO AMAPA	1.500.000,00	200.000,00	798.585,86	832.935,86	31/12/2008	30/12/2013	Adimplente
2	027762260	646967	MUNICIPIO DE BURITI DOS MONTES - PI	195.000,00	6.031,00		39.000,00	31/12/2008	31/08/2012	Adimplente
2	028239408	646969	MUNICIPIO DE ARACATI - CE	121.192,00	6.378,94			31/12/2008	30/12/2012	Adimplente
2	028239513	646971	MUNICIPIO DE ACAILANDIA - MA	975.000,00	278.648,50		975.000,00	31/12/2008	29/11/2013	Adimplente
2	028312782	646974	MUNICIPIO DE CURITIBA - PR	292.500,00	32.500,00		292.500,00	31/12/2008	30/10/2013	Adimplente
2	028261793	646975	MUNICIPIO DE SARANDI - RS	250.000,00	25.510,00		250.000,00	31/12/2008	31/07/2013	Adimplente

2	028289127	646977	MUNICIPIO DE JACANA - RN	300.000,00	9.500,00	14.620,00	150.000,00	31/12/2008	20/03/2013	Adimplente
2	028291506	646978	MUNICIPIO DE ARARUNA - PB	2.000.000,00	241.115,34	200.000,00	600.000,00	31/12/2008	30/09/2013	Adimplente
2	028288872	646980	MUNICIPIO DE NOVO BARREIRO - RS	150.000,00	57.439,01		150.000,00	31/12/2008	31/08/2012	Concluido
2	028288216	646981	MUNICIPIO DE PARAMBU - CE	500.000,00	151.509,07		500.000,00	31/12/2008	30/05/2012	Concluido
2	028288434	646984	MUNICIPIO DE CHAPADA - RS	200.000,00	47.827,58	103.466,67	200.000,00	31/12/2008	30/11/2012	Adimplente
2	028288099	646985	MUNICIPIO DE MARCO - CE	500.000,00	15.463,92		500.000,00	31/12/2008	30/08/2013	Adimplente
2	028288102	646986	MUNICIPIO DE TAUA - CE	500.000,00	97.864,13		500.000,00	31/12/2008	30/10/2013	Adimplente
2	028285816	646993	MUNICIPIO DE LADARIO - MS	100.000,00	3.160,35		100.000,00	31/12/2008	30/05/2014	Adimplente
2	028285033	646995	MUNICIPIO DE CAMPO GRANDE - MS	200.000,00	62.976,25		200.000,00	31/12/2008	28/10/2012	Concluido
2	028285252	646996	MUNICIPIO DE CORUMBA - MS	200.000,00	389.758,06	29.760,00	200.000,00	31/12/2008	28/10/2012	Concluido
2	028284442	646997	MUNICIPIO DE ANASTACIO - MS	100.000,00	10.000,00		100.000,00	31/12/2008	30/12/2012	Concluido
2	028287524	646999	MUNICIPIO DE CAICARA - PB	300.000,00	23.925,97		300.000,00	31/12/2008	30/09/2013	Adimplente
2	028287419	647002	MUNICIPIO DE BELEM - PB	1.000.000,00	30.927,80		312.666,67	30/12/2008	30/09/2013	Adimplente
2	028290813	647003	MUNICIPIO DE MURIAE - MG	300.000,00	37.684,35		300.000,00	31/12/2008	30/04/2012	Concluido
2	028290927	647004	MUNICIPIO DE GRAO MOGOL - MG	300.000,00	102.195,81	32.900,00	300.000,00	31/12/2008	30/06/2013	Adimplente
2	028286381	647005	MUNICIPIO DE PORTO MURTINHO - MS	100.000,00	8.000,00	30.206,67	88.200,00	31/12/2008	30/08/2014	Adimplente
2	028287292	647007	MUNICIPIO DE CARIACICA - ES	300.000,00	34.000,00	90.000,00	150.000,00	31/12/2008	01/11/2013	Adimplente
2	028286945	647009	MUNICIPIO DE JOAO NEIVA - ES	300.000,00	49.998,00	13.180,00	120.000,00	31/12/2008	01/12/2013	Adimplente
2	026837692	647011	MUNICIPIO DE SAO VICENTE - SP	975.000,00	114.100,00	480.000,00	975.000,00	30/12/2008	31/12/2013	Adimplente

2	028088727	647012	MUNICIPIO DE ENGENHEIRO PAULO DE FRONTIM - RJ	282.750,00	8.744,85	78.143,43	260.893,43	31/12/2008	28/04/2013	Adimplente
2	028289565	647015	MUNICIPIO DE COLOMBO- PR	550.000,00	115.088,93		550.000,00	31/12/2008	28/02/2012	Concluído
2	026267693	648296	MUNICIPIO DE HORIZONTALINA - RS	195.000,00	257.723,99		195.000,00	15/12/2008	30/04/2012	Concluído
2	026268499	648297	MUNICIPIO DE SANTA MARIA DA BOA VISTA - PE	214.500,00	6.613,88		214.500,00	08/12/2008	08/12/2013	Adimplente
2	026272367	648300	MUNICIPIO DE FORTALEZA - CE	292.500,00	15.394,74		292.500,00	31/12/2008	30/12/2013	Adimplente
2	026275447	648301	MUNICIPIO DE PIRAI - RJ	341.250,00	352.833,64	33.437,26	201.437,26	01/12/2008	23/05/2013	Adimplente
2	026255648	648302	MUNICIPIO DE MARECHAL DEODORO - AL	828.750,00	49.725,00		165.000,00	30/12/2008	27/06/2012	Excluído
2	026391167	648307	MUNICIPIO DE FELIZ DESERTO - AL	195.000,00	6.031,00	23.952,50	97.500,00	31/12/2008	25/12/2013	Adimplente
2	026390256	648308	MUNICIPIO DE JUAZEIRO - BA	97.500,00	4.875,00		19.500,00	31/12/2008	05/09/2012	Adimplente
2	026408256	648309	SECRETARIA DA EDUCACAO DO ESTADO DO CEARA	292.500,00	32.500,00			31/12/2008	31/10/2012	Adimplente
2	028095339	648310	MUNICIPIO DE CEREJEIRAS - RO	292.500,00	9.046,39			31/12/2008	30/10/2012	Adimplente
2	026662564	648312	MUNICIPIO DE INDAIATUBA - SP	195.000,00	148.162,27		195.000,00	30/12/2008	30/04/2013	Adimplente
2	027628677	648313	MUNICIPIO DE ARAPIRACA - AL	126.750,00	7.977,22		25.350,00	31/12/2008	25/03/2012	Adimplente
2	027628781	648314	MUNICIPIO DE CAXIAS - MA	214.500,00	11.289,47		214.500,00	20/01/2009	31/08/2012	Adimplente
2	027438074	648316	MUNICIPIO DE ERVALIA - MG	140.000,00	53.057,90		70.000,00	23/01/2009	30/04/2013	Adimplente
2	027447281	648317	MUNICIPIO DE RIO REAL - BA	687.375,00	36.177,63		687.375,00	31/12/2008	05/09/2012	Concluído
2	027938312	648318	MUNICIPIO DE MARECHAL	487.500,00	29.250,00		100.000,00	30/12/2008	22/06/2013	Adimplente

			DEODORO - AL							
2	027939119	648319	MUNICIPIO DE FORTALEZA - CE	1.500.000,00	78.947,37			31/12/2008	31/10/2012	Adimplente
2	028085544	648320	MUNICIPIO DE MIGUEL CALMON - BA	195.000,00	5.850,00	51.597,00	195.000,00	31/12/2008	05/03/2013	Adimplente
2	028086674	648321	MUNICIPIO DE ITATIBA - SP	146.250,00	16.250,00		73.125,00	31/12/2008	22/07/2013	Adimplente
2	028096574	648322	MUNICIPIO DE CURRALINHOS - PI	146.250,00	4.953,22		146.250,00	29/01/2009	30/06/2012	Adimplente
2	028104112	648323	MUNICIPIO DE CAXIAS - MA	97.500,00	5.131,58		97.500,00	20/01/2009	31/10/2012	Adimplente
2	028180885	648325	MUNICIPIO DE CAXIAS - MA	600.000,00	31.600,00	242.960,00	600.000,00	20/01/2009	30/08/2013	Adimplente
2	026304803	648495	ESTADO DE PERNAMBUCO	195.000,00	44.293,12		195.000,00	31/12/2008	28/04/2012	Concluido
2	026304917	648496	ESTADO DE PERNAMBUCO	97.500,00	34.076,28		97.500,00	31/12/2008	29/04/2012	Concluido
2	026321201	648497	BAHIA SECRETARIA DO TRABALHO, EMPREGO, RENDA E ESPORTE	682.500,00	136.500,00	241.250,00	341.250,00	31/12/2008	04/03/2013	Adimplente
2	026383862	648499	MUNICIPIO DE SANTA RITA DO PARDO - MS	117.000,00	4.397,94	26.465,40	117.000,00	14/01/2009	30/09/2013	Adimplente
2	026384555	648500	SECRETARIA DE ESTADO DE EDUCACAO DE MS	97.500,00	119.504,89		97.500,00	30/12/2008	30/05/2012	Concluido
2	026384991	648501	MUNICIPIO DE SANTA RITA DO PARDO - MS	146.250,00	5.310,45	62.244,00	146.250,00	14/01/2009	30/09/2013	Adimplente
2	026735417	648511	SECRETARIA ESPECIAL DOS ESPORTES	175.500,00	69.500,00	26.155,35	87.750,00	24/12/2008	30/01/2014	Adimplente
2	026835100	648512	AEC EDUCACAO E CULTURA GOIAS	390.000,00	43.333,34		198.000,00	14/01/2009	30/11/2013	Adimplente
2	026846243	648513	SEC DE ESTADO DE					31/12/2008	30/09/2013	Adimplente

			JUSTIÇA E DIREITOS HUMANOS	1.462.500,00	189.949,87		1.462.500,00			
2	026846462	648514	SECRETARIA ESPECIAL DOS ESPORTES	1.462.500,00	162.500,00		1.462.500,00	24/12/2008	29/07/2013	Adimplente
2	027629036	648515	BAHIA SECRETARIA DO TRABALHO, EMPREGO, RENDA E ESPORTE	390.000,00	78.000,00		390.000,00	31/12/2008	04/03/2013	Adimplente
2	027939005	648517	COMPANHIA DESENV URBANO DO ESTADO DA BAHIA	1.500.000,00	166.666,67		1.500.000,00	31/12/2008	16/09/2013	Adimplente
2	028103648	648519	BAHIA SECRETARIA DO TRABALHO, EMPREGO, RENDA E ESPORTE	780.000,00	156.000,00			31/12/2008	04/03/2012	Excluído
2	028103753	648520	AEC EDUCACAO E CULTURA GOIAS	438.750,00	48.746,00	131.625,00	219.375,00	14/01/2009	30/11/2013	Adimplente
2	028180667	648523	COMPANHIA DESENV URBANO DO ESTADO DA BAHIA	1.500.000,00	166.666,67	21.900,00	21.900,00	31/12/2008	16/09/2013	Adimplente
2	028306988	648524	SECRETARIA DE ESTADO DA INFRA-ESTRUTURA DE ALAGOAS - AL	3.000.000,00	333.333,34		1.000.000,00	31/12/2008	25/10/2013	Adimplente
2	026363175	648936	MUNICIPIO DE MANACAPURU - AM	975.000,00	51.315,79			30/12/2008	30/06/2012	Adimplente
2	026331871	648937	MUNICIPIO DE MORRETES - PR	195.000,00	6.030,93		195.000,00	29/12/2008	28/02/2012	Concluído
2	026316318	648938	MUNICIPIO DE ARROIO DO TIGRE - RS	97.500,00	36.209,64		97.500,00	22/12/2008	07/08/2012	Adimplente
2	026282717	648939	SUPERINTENDENCIA DE DESPORTOS DO ESTADO DA BAHIA	97.500,00	20.000,00			31/12/2008	18/03/2012	Excluído
2	026282935	648940	SUPERINTENDENCIA DE DESPORTOS DO ESTADO DA BAHIA	243.750,00	50.000,00			31/12/2008	18/03/2012	Excluído

2	026283064	648941	SUPERINTENDENCIA DE DESPORTOS DO ESTADO DA BAHIA	97.500,00	20.000,00	29.250,00	48.750,00	31/12/2008	18/03/2013	Adimplente
2	026283178	648942	SUPERINTENDENCIA DE DESPORTOS DO ESTADO DA BAHIA	97.500,00	20.000,00	29.250,00	48.750,00	31/12/2008	18/03/2013	Adimplente
2	026283282	648944	SUPERINTENDENCIA DE DESPORTOS DO ESTADO DA BAHIA	97.500,00	20.000,00		19.500,00	31/12/2008	18/03/2013	Adimplente
2	026282821	648945	SUPERINTENDENCIA DE DESPORTOS DO ESTADO DA BAHIA	97.500,00	20.000,00			31/12/2008	18/03/2013	Adimplente
2	026295571	648947	MUNICIPIO DE BREVES - PA	487.500,00	25.658,00		243.750,00	04/12/2008	30/09/2013	Adimplente
2	026382178	648951	MUNICIPIO DE MORRETES - PR	146.250,00	4.523,20		146.250,00	29/12/2008	28/02/2012	Adimplente
2	026408360	648953	MUNICIPIO DE CARAUBAS - RN	292.500,00	9.100,00		146.250,00	04/11/2008	10/05/2013	Adimplente
2	026401750	648955	MUNICIPIO DE SENADOR ELOI DE SOUZA - RN	126.750,00	3.920,20		126.750,00	31/12/2008	20/01/2012	Concluído
2	026836563	648958	MUNICIPIO DE MACAIBA - RN	1.462.500,00	193.796,32	570.500,00	1.462.500,00	14/10/2008	20/05/2013	Adimplente
2	028102069	648959	MUNICIPIO DE MORUNGABA - SP	97.500,00	3.015,46		97.500,00	30/12/2008	27/02/2012	Adimplente
2	027888903	648962	MUNICIPIO DE BELA VISTA DO PIAUI - PI	146.250,00	110.750,00		100.776,00	31/12/2008	30/08/2014	Adimplente
2	028092030	648965	MUNICIPIO DE CAMPO GRANDE - RN (ANTIGO AUGUSTO SEVERO)	136.500,00	4.364,30		27.300,00	31/12/2008	10/08/2012	Excluído
2	028097602	648968	MUNICIPIO DE SANTA LUZIA - PB	136.500,00	12.086,83		136.500,00	30/12/2008	30/09/2012	Concluído
2	028105691	648969	MUNICIPIO DE MACHADINHO D'OESTE - RO	350.000,00	21.249,21	105.000,00	175.000,00	31/12/2008	30/04/2013	Adimplente
2	028184751	648970	MUNICIPIO DE ITATIM - BA	700.000,00	36.842,10	143.030,00	443.030,00	31/12/2008	05/03/2013	Adimplente

2	028194431	648971	AGENCIA GOIANA DE ESPORTE E LAZER - GO	5.000.000,00	555.556,00		1.567.833,33	31/12/2008	30/10/2013	Adimplente
2	028092363	648972	MUNICIPIO DE IPANGUACU - RN	292.500,00	31.178,62		292.176,50	30/12/2008	20/03/2012	Adimplente
2	028289450	648974	AGENCIA GOIANA DE ESPORTE E LAZER - GO	5.000.000,00	555.556,00		1.343.333,33	31/12/2008	30/10/2013	Adimplente
2	028286831	648977	MUNICIPIO DE CAIEIRAS - SP	1.500.000,00	300.000,00			31/12/2008	31/05/2012	Excluído
2	026315176	649483	MUNICIPIO DE SAO CARLOS - SP	1.178.750,00	129.227,41	258.657,05	975.887,13	24/09/2008	30/03/2013	Adimplente
2	026336118	649551	MUNICIPIO DE CACHOEIRAS DE MACACU - RJ	195.000,00	84.053,14	76.841,67	195.000,00	29/12/2008	30/06/2012	Adimplente
2	026280550	649553	MUNICIPIO DE CACHOEIRAS DE MACACU - RJ	731.250,00	146.250,00	71.760,00	731.250,00	29/12/2008	01/03/2013	Adimplente
2	026258717	649554	MUNICIPIO DE CACHOEIRAS DE MACACU - RJ	292.500,00	58.500,00		58.500,00	29/12/2008	30/06/2012	Adimplente
2	026839308	649558	MUNICIPIO DE CACHOEIRAS DE MACACU - RJ	487.500,00	54.500,00	140.627,50	487.500,00	29/12/2008	01/03/2013	Adimplente
2	026843509	649559	MUNICIPIO DE SAO JOSE DAS MISSOES - RS	243.750,00	134.072,49	54.935,62	143.750,00	21/08/2008	30/12/2013	Adimplente
2	026846025	649561	MUNICIPIO DE AMERICANA - SP	2.437.500,00	437.253,30		2.437.500,00	13/10/2008	20/05/2013	Adimplente
2	028180333	649563	MUNICIPIO DE CRATEUS - CE	500.000,00	26.315,79	227.100,00	400.000,00	09/01/2009	30/10/2013	Adimplente
2	028181244	649564	MUNICIPIO DE CRATEUS - CE	1.000.000,00	52.631,58		1.000.000,00	09/01/2009	30/10/2013	Adimplente
2	028284224	649565	MUNICIPIO DE CRATEUS - CE	200.000,00	10.526,32	131.520,00	200.000,00	09/01/2009	30/10/2013	Adimplente
2	026356806	650213	MUNICIPIO DE MARUIM - SE	146.250,00	4.530,00		146.250,00	27/11/2008	30/06/2012	Adimplente

2	026364317	650216	MUNICIPIO DE PEDRA MOLE - SE	136.500,00	7.219,39	20.256,60	109.200,00	02/12/2008	31/05/2013	Adimplente
2	026303661	650217	MUNICIPIO DE CUMBE - SE	97.500,00	3.020,00		97.500,00	07/11/2008	30/04/2013	Adimplente
2	026306856	650218	MUNICIPIO DE INDIAROBA - SE	146.250,00	4.530,00		29.250,00	07/10/2008	30/04/2013	Adimplente
2	026265329	650220	MUNICIPIO DE CAPITAO DE CAMPOS - PI	146.250,00	4.588,78	40.209,00	117.000,00	04/02/2009	30/08/2013	Adimplente
2	026280008	650221	MUNICIPIO DE SANTANA DO ITARARE - PR	195.000,00	6.030,93		195.000,00	31/12/2008	30/04/2013	Adimplente
2	026390693	650223	MUNICIPIO DE ESTANCIA - SE	390.000,00	109.541,98		248.560,00	25/11/2008	30/05/2013	Adimplente
2	026655526	650225	MUNICIPIO DE SAO LEOPOLDO - RS	195.000,00	22.988,97		195.000,00	31/12/2008	30/12/2013	Adimplente
2	026659838	650226	MUNICIPIO DE PORTO MAUA - RS	97.500,00	13.467,21	12.246,00	97.500,00	28/08/2008	30/08/2012	Concluido
2	026620691	650228	MUNICIPIO DE NOVO HAMBURGO - RS	195.000,00	22.000,00		195.000,00	31/12/2008	30/12/2012	Adimplente
2	026294980	650346	MUNICIPIO DE DOURADOS - MS	292.500,00	151.848,55	21.196,50	292.500,00	30/12/2008	30/11/2012	Adimplente
2	027446602	650348	MUNICIPIO DE POTIRETAMA - CE	243.750,00	30.000,00	150.000,00	243.750,00	05/02/2009	30/07/2013	Adimplente
2	027938645	650349	MUNICIPIO DE POTIRETAMA - CE	195.000,00	50.000,00	6.578,00	97.500,00	05/02/2009	30/05/2013	Adimplente
2	026355996	650756	MUNICIPIO DE NOVO HAMBURGO - RS	195.000,00	22.000,00	97.500,00	97.500,00	31/12/2008	30/12/2012	Adimplente
2	026316204	650760	MUNICIPIO DE ARROIO DO MEIO - RS	97.500,00	3.017,00	13.825,50	48.750,00	30/12/2008	30/12/2013	Adimplente
2	026286030	650761	MUNICIPIO DE CAPAO DA CANOA - RS	97.500,00	44.148,99		97.500,00	30/12/2008	30/12/2012	Concluido
2	026287274	650762	MUNICIPIO DE CRUZEIRO DO SUL - RS	97.500,00	2.925,00		97.500,00	30/12/2008	30/12/2012	Adimplente
2	026257241	650767	MUNICIPIO DE MANHUMIRIM - MG	97.500,00	6.972,25	43.176,25	97.500,00	20/02/2009	28/02/2013	Adimplente

2	026458193	650774	MUNICIPIO DE PELOTAS - RS	195.000,00	10.263,16		39.000,00	31/12/2008	30/12/2013	Adimplente
2	026458976	650776	FUNDAÇÃO DE ESPORTE E LAZER DO ESTADO DO RIO G DO SUL	243.750,00	60.937,50		243.750,00	30/12/2008	30/12/2012	Adimplente
2	026578699	650778	MUNICIPIO DE PELOTAS - RS	195.000,00	10.263,16		195.000,00	31/12/2008	30/12/2013	Adimplente
2	026620704	650780	MUNICIPIO DE PELOTAS - RS	195.000,00	10.263,16		195.000,00	31/12/2008	30/12/2013	Adimplente
2	027887989	650787	MUNICIPIO DE XANGRI-LA - RS	97.500,00	3.015,46		97.500,00	31/12/2008	30/06/2013	Adimplente
2	028080974	650788	MUNICIPIO DE RIO GRANDE - RS	97.500,00	12.500,00			31/12/2008	30/12/2013	Adimplente
2	028080860	650789	MUNICIPIO DE IVOTI - RS	97.500,00	109.346,36		97.500,00	31/12/2008	30/12/2012	Concluído
2	026356793	650897	MUNICIPIO DE LAGARTO - SE	146.250,00	25.132,17		146.250,00	31/12/2008	28/02/2013	Concluído
2	026307215	650898	MUNICIPIO DE LAGARTO - SE	146.250,00	38.562,01	12.143,63	119.413,13	31/12/2008	30/07/2013	Adimplente
2	026316860	650899	MUNICIPIO DE TRAVESSEIRO - RS	97.500,00	46.686,12	37.500,00	97.500,00	31/12/2008	30/12/2013	Adimplente
2	026288071	650901	MUNICIPIO DE TRAVESSEIRO - RS	97.500,00	42.416,90	18.750,00	48.750,00	31/12/2008	30/12/2013	Adimplente
2	026263482	650902	MUNICIPIO DE LAGARTO - SE	175.500,00	15.670,77	27.184,95	152.386,65	31/12/2008	30/07/2013	Adimplente
2	026277156	650903	MUNICIPIO DE LAGARTO - SE	195.000,00	23.669,07	26.806,00	170.898,00	31/12/2008	30/07/2013	Adimplente
2	026391835	650904	MUNICIPIO DE LAGARTO - SE	146.250,00	44.920,77	15.819,38	119.062,13	31/12/2008	30/07/2013	Adimplente
2	028258399	650905	FUNDAÇÃO DE ESPORTE E LAZER DO ESTADO DO RIO G DO SUL	2.000.000,00	1.048.700,00		1.705.466,67	31/12/2008	30/12/2013	Adimplente
2	026354855	650936	MUNICIPIO DE NILOPOLIS - RJ	975.000,00	108.333,33		487.500,00	12/12/2008	02/05/2013	Adimplente
2	026356689	650937	MUNICIPIO DE BREJO GRANDE - SE	292.500,00	9.100,00		292.500,00	30/12/2008	28/02/2013	Adimplente

2	026304020	650938	MUNICIPIO DE SIRIRI - SE	97.500,00	21.403,01		97.500,00	26/12/2008	30/06/2013	Adimplente
2	026840107	650942	MUNICIPIO DE INDAIATUBA - SP	195.000,00	204.510,79		195.000,00	30/12/2008	30/04/2012	Concluído
2	028087470	650943	MUNICIPIO DE PORTO WALTER - AC	250.000,00	7.731,96	6.766,67	125.000,00	20/02/2009	30/05/2013	Adimplente
2	028284338	650946	MUNICIPIO DE ANAURILANDIA - MS	100.000,00	3.100,00	50.966,67	100.000,00	31/12/2008	30/05/2012	Concluído
2	026836343	651111	MUNICIPIO DE BERNARDO DO MEARIM - MA	195.000,00	10.000,00	58.090,50	155.590,50	13/03/2009	28/03/2013	Adimplente
2	028082130	651113	MUNICIPIO DE SANTA QUITERIA - MA	487.500,00	15.077,32		200.000,00	09/03/2009	31/03/2012	Excluído
2	028089419	651114	MUNICIPIO DE TERESOPOLIS - RJ	282.750,00	31.415,00		56.550,00	31/12/2008	30/01/2012	Adimplente
2	028285470	651151	MUNICIPIO DE DOURADINA - MS	100.000,00	54.500,00		100.000,00	31/12/2008	30/05/2012	Concluído
2	026345981	651276	MUNICIPIO DE HARMONIA - RS	195.000,00	6.354,00		39.000,00	17/12/2008	30/12/2013	Adimplente
2	026263378	651277	MUNICIPIO DE ITABI - SE	117.000,00	4.000,00		117.000,00	31/12/2008	30/04/2012	Adimplente
2	026580076	651390	MUNICIPIO DE JAGUARAO - RS	97.500,00	4.875,00		97.500,00	26/12/2008	30/12/2013	Adimplente
2	026581091	651391	MUNICIPIO DE DEODAPOLIS - MS	487.500,00	15.100,00		200.000,00	12/03/2009	30/05/2013	Adimplente
2	026580963	651392	MUNICIPIO DE AQUIDAUANA - MS	487.500,00	54.068,62	127.010,00	390.000,00	31/03/2009	30/09/2013	Adimplente
2	026346018	651393	MUNICIPIO DE LAJEADO - RS	117.000,00	11.540,26	52.002,60	117.000,00	31/12/2008	30/12/2012	Adimplente
2	026357153	651394	MUNICIPIO DE RIBEIROPOLIS - SE	292.500,00	52.799,77		292.500,00	31/12/2008	31/05/2013	Adimplente
2	026366037	651395	MUNICIPIO DE ROLANTE - RS	97.500,00	3.030,00		97.500,00	23/12/2008	31/03/2013	Adimplente
2	026326760	651396	MUNICIPIO DE MIRANTE - BA	175.500,00	5.430,00	35.439,30	87.750,00	26/12/2008	30/12/2013	Adimplente
2	026338596	651398	MUNICIPIO DE TAQUARI - RS	97.500,00	5.547,34		97.500,00	21/10/2008	30/12/2012	Adimplente

2	026383424	651409	MUNICIPIO DE AQUIDAUANA - MS	117.000,00	3.619,00	5.787,60	117.000,00	31/03/2009	30/09/2012	Concluido
2	026756567	651413	MUNICIPIO DE ESPIRITO SANTO DO PINHAL - SP	633.750,00	19.601,00		633.750,00	29/01/2009	26/05/2013	Adimplente
2	028081115	651415	MUNICIPIO DE RIO GRANDE - RS	97.500,00	12.500,00			30/12/2008	30/12/2013	Adimplente
2	028262485	651421	MUNICIPIO DE MURIBECA - SE	300.000,00	9.500,00	90.000,00	150.000,00	31/12/2008	30/04/2013	Adimplente
2	026356575	651500	SECRETARIA DE ESTADO DO ESPORTE E LAZER	146.250,00	21.927,31	45.898,12	106.791,75	30/12/2008	31/12/2013	Adimplente
2	026286144	651501	MUNICIPIO DE CAPAO DO LEAO - RS	97.500,00	3.016,00			30/12/2008	30/12/2013	Adimplente
2	026408589	651545	MUNICIPIO DE ITAU - RN	487.500,00	15.080,00		323.732,50	23/09/2008	20/04/2013	Adimplente
2	026736870	651546	MUNICIPIO DE NOVA TRENTO - SC	195.000,00	9.885,39		195.000,00	15/10/2008	31/12/2013	Adimplente
2	026735636	651547	MUNICIPIO DE BARRETOS - SP	97.500,00	25.572,08		97.500,00	04/09/2008	20/12/2013	Adimplente
2	026313456	651577	MUNICIPIO DE SANTOPOLIS DO AGUAPEI - SP	97.500,00	17.499,50	31.453,50	97.500,00	16/09/2008	05/10/2013	Adimplente
2	026269182	651578	MUNICIPIO DE VARGEM ALTA - ES	146.250,00	41.073,98		146.250,00	19/09/2008	30/03/2012	Concluido
2	026406329	651579	MUNICIPIO DE SAO MIGUEL DO GUAPORE - RO	487.500,00	27.500,00	124.312,50	487.500,00	19/09/2008	30/04/2013	Adimplente
2	026329724	651643	MUNICIPIO DE MACAUBAS - BA	292.500,00	15.394,72		218.926,50	28/10/2008	30/04/2013	Adimplente
2	026330637	651644	MUNICIPIO DE SANTANA - BA	243.750,00	38.728,08	28.616,25	43.046,25	31/12/2008	30/11/2013	Adimplente
2	026337029	651645	MUNICIPIO DE JACARACI - BA	97.500,00	4.875,00	97.499,99	97.499,99	07/08/2009	30/11/2012	Adimplente
2	026308896	651647	MUNICIPIO DE JAGUAQUARA - BA	687.375,00	34.425,27		687.375,00	26/12/2008	30/11/2013	Adimplente
2	026309141	651648	MUNICIPIO DE UBAIRA - BA	687.375,00	36.177,63	315.530,20	664.784,00	23/12/2008	30/04/2013	Adimplente

2	026314817	651649	MUNICIPIO DE MACAUBAS - BA	585.000,00	30.789,47		285.000,00	10/11/2008	30/04/2013	Adimplente
2	026317999	651650	MUNICIPIO DE IGAPORA - BA	97.500,00	4.875,00	6.838,00	97.500,00	23/12/2008	30/04/2013	Concluído
2	026318026	651651	MUNICIPIO DE IGAPORA - BA	234.000,00	11.700,00	37.034,40	132.701,40	23/12/2008	30/04/2013	Adimplente
2	026283396	651652	MUNICIPIO DE VITORIA DA CONQUISTA - BA	97.500,00	50.376,54	9.291,75	60.986,25	30/12/2008	30/04/2013	Adimplente
2	026267256	651653	MUNICIPIO DE CANGUCU - RS	97.500,00	25.774,45		97.500,00	20/11/2008	30/12/2013	Adimplente
2	026248366	651656	MUNICIPIO DE VITORIA DA CONQUISTA - BA	219.375,00	76.378,08	109.687,50	109.687,50	30/12/2008	30/04/2013	Adimplente
2	026256226	651657	MUNICIPIO DE MACAUBAS - BA	975.000,00	48.890,00		279.890,00	14/11/2008	30/04/2013	Adimplente
2	026256882	651658	MUNICIPIO DE SANTA LUZIA - MA	975.000,00	51.316,00		975.000,00	27/03/2009	31/05/2013	Adimplente
2	026392078	651659	MUNICIPIO DE CONTENDAS DO SINCORA - BA	687.375,00	36.177,64	150.000,00	565.953,52	25/11/2008	30/04/2013	Adimplente
2	026396510	651660	MUNICIPIO DE LAFAIETE COUTINHO - BA	146.250,00	4.524,00		146.250,00	26/03/2009	30/04/2013	Adimplente
2	026406098	651661	MUNICIPIO DE MACAUBAS - BA	273.000,00	14.368,42		54.600,00	10/11/2008	30/04/2013	Excluído
2	026405304	651662	MUNICIPIO DE MACAUBAS - BA	292.500,00	15.394,72		86.599,50	28/10/2008	30/04/2013	Adimplente
2	026576107	651663	MUNICIPIO DE IGAPORA - BA	292.500,00	14.625,00		162.729,50	23/12/2008	30/04/2013	Adimplente
2	026739948	651665	MUNICIPIO DE VALINHOS - SP	487.500,00	150.469,70	146.250,00	487.500,00	03/11/2008	11/12/2012	Adimplente
2	026737908	651666	MUNICIPIO DE VALINHOS - SP	267.720,75	26.772,09		292.500,00	03/11/2008	18/10/2012	Concluído
2	026845114	651669	MUNICIPIO DE CAPIVARI - SP	107.250,00	2.592,91	40.461,85	102.960,00	30/12/2008	13/04/2013	Adimplente
2	026840763	651670	MUNICIPIO DE ITAMBE - BA	243.750,00	9.750,00	3.152,50	82.533,75	31/12/2008	30/11/2013	Adimplente

2	027887875	651671	MUNICIPIO DE BAGE - RS	97.500,00	25.223,32		97.500,00	26/12/2008	30/12/2012	Concluido
2	028079738	651674	MUNICIPIO DE CACULE - BA	292.500,00	11.700,00	90.948,00	292.500,00	30/12/2008	30/11/2013	Adimplente
2	028080087	651675	MUNICIPIO DE ALAGOINHAS - BA	195.000,00	10.263,16		195.000,00	31/12/2008	05/09/2013	Adimplente
2	028086340	651676	MUNICIPIO DE CAMPINAS - SP	97.500,00	18.974,76	68.653,00	97.500,00	31/12/2008	30/04/2013	Adimplente
2	028086455	651677	MUNICIPIO DE CAMPINAS - SP	100.000,00	239.564,32		100.000,00	31/12/2008	30/04/2013	Adimplente
2	028086560	651678	MUNICIPIO DE HORTOLANDIA - SP	95.326,68	10.591,85		95.326,68	30/12/2008	30/04/2012	Concluido
2	028177931	651679	MUNICIPIO DE NOVA ODESSA - SP	400.000,00	24.834,76	56.320,00	400.000,00	30/12/2008	30/12/2013	Adimplente
2	028179316	651681	MUNICIPIO DE AMERICANA - SP	250.000,00	26.547,15		250.000,00	30/12/2008	25/11/2012	Concluido
2	028181796	651682	MUNICIPIO DE SANTA VITORIA DO PALMAR - RS	150.000,00	5.000,00		30.000,00	31/12/2008	30/12/2013	Adimplente
2	027762374	651684	MUNICIPIO DE JITAUNA - BA	687.375,00	38.486,84	152.482,69	549.900,00	16/01/2009	30/11/2013	Adimplente
2	028312678	651685	MUNICIPIO DE CAMPINAS - SP	1.477.800,00	1.411.173,95		1.477.800,00	31/12/2008	30/04/2013	Adimplente
2	028284110	651686	MUNICIPIO DE COCOS - BA	700.000,00	50.000,00	229.420,00	700.000,00	31/12/2008	30/11/2013	Adimplente
2	026252348	651959	MUNICIPIO DE POCO BRANCO - RN	126.750,00	12.294,75		126.750,00	17/04/2009	08/01/2013	Adimplente
2	026736652	651962	MUNICIPIO DE SANTO ANASTACIO - SP	97.500,00	52.378,96		97.500,00	19/09/2008	05/09/2013	Adimplente
2	028284880	651963	MUNICIPIO DE BELA VISTA - MS	100.000,00	3.092,78	50.000,00	100.000,00	13/04/2009	30/10/2013	Adimplente
2	026333474	652240	MUNICIPIO DE TROMBUDO CENTRAL - SC	117.000,00	10.353,41		117.000,00	11/09/2008	31/03/2012	Concluido
2	028105587	652293	MUNICIPIO DE MIRANTE DA SERRA - RO	600.000,00	68.327,09		600.000,00	29/04/2009	30/04/2012	Adimplente

2	027938978	652438	MUNICIPIO DE ESTEIO - RS	1.500.000,00	212.446,77		1.500.000,00	27/02/2009	30/12/2013	Adimplente
2	026345659	652645	MUNICIPIO DE VARGEM ALTA - ES	195.000,00	7.550,00		195.000,00	19/09/2008	01/09/2012	Concluído
2	026349305	652646	MUNICIPIO DE VARGEM ALTA - ES	195.000,00	60.880,11		195.000,00	19/09/2008	01/09/2013	Adimplente
2	026364869	652647	SECRETARIA DE ESTADO DE ESPORTES E DA JUVENTUDE	292.500,00	150.000,00	87.750,00	146.250,00	20/08/2008	20/02/2013	Adimplente
2	026307767	652648	MUNICIPIO DE BELO HORIZONTE - MG	487.500,00	54.166,67		487.500,00	11/09/2008	31/12/2012	Excluído
2	026307871	652649	MUNICIPIO DE BELO HORIZONTE - MG	487.500,00	322.628,51		487.500,00	12/09/2008	30/12/2013	Adimplente
2	026336222	652651	MUNICIPIO DE ENGENHEIRO PAULO DE FRONTIM - RJ	487.500,00	36.108,00	191.002,50	434.752,50	09/09/2008	28/04/2013	Adimplente
2	026660960	652652	MUNICIPIO DE ARARA - PB	146.250,00	59.375,30		29.250,00	18/09/2008	18/09/2013	Adimplente
2	026737895	652653	MUNICIPIO DE BELO HORIZONTE - MG	1.462.500,00	162.500,00		292.500,00	15/09/2008	31/12/2012	Adimplente
2	026283951	652656	MUNICIPIO DE ENGENHEIRO PAULO DE FRONTIM - RJ	487.500,00	35.396,00		487.500,00	15/09/2008	28/05/2013	Adimplente
2	026327785	652899	MUNICIPIO DE ITARARE - SP	146.250,00	30.828,34	13.623,55	91.684,13	29/10/2008	30/06/2013	Adimplente
2	026297624	652900	MUNICIPIO DE CAMPO GRANDE - RN (ANTIGO AUGUSTO SEVERO)	175.500,00	14.752,98		175.500,00	09/12/2008	10/06/2013	Adimplente
2	026247236	652901	MUNICIPIO DE SAO JOSE DO EGITO - PE	97.500,00	2.997,73		97.500,00	19/11/2008	30/11/2012	Adimplente
2	026658709	652903	MUNICIPIO DE ITU - SP	1.462.500,00	366.945,81		1.462.500,00	13/11/2008	30/11/2012	Concluído
2	028290363	652964	MUNICIPIO DE PARANAGUA - PR	500.000,00	55.555,56		265.800,00	07/07/2009	30/11/2013	Adimplente
2	026276796	652978	MUNICIPIO DE SANTO ANTONIO DO	97.500,00	19.500,00		97.500,00	19/12/2008	12/06/2013	Adimplente

			SUDOESTE - PR							
2	026319710	653015	MUNICIPIO DE DIVINO - MG	195.000,00	42.507,14	69.069,00	195.000,00	15/12/2008	30/03/2013	Adimplente
2	026276809	653092	MUNICIPIO DE ANTONIO CARLOS - SC	97.500,00	38.435,08		19.500,00	19/09/2008	30/11/2013	Adimplente
2	026578366	653431	MUNICIPIO DE GUARATINGUETA - SP	487.500,00	52.535,75		487.500,00	29/12/2008	23/02/2012	Concluído
2	026757582	653432	MUNICIPIO DE CAMPESTRE - MG	97.500,00	25.968,26		97.500,00	19/12/2008	30/10/2012	Adimplente
2	028184646	653434	MUNICIPIO DE INHAMBUPE - BA	700.000,00	36.842,10		140.000,00	31/12/2008	05/05/2012	Excluído
2	028104550	654213	MUNICIPIO DE IVAIPORA - PR	146.250,00	70.673,13		146.250,00	11/11/2009	30/04/2012	Concluído
2	027938864	657492	SECRETARIA DE ESTADO DE INFRA-ESTRUTURA, OBRAS PUBL E HABITA	1.500.000,00	658.539,06		1.500.000,00	31/12/2008	15/08/2012	Adimplente
2	026308782	659293	MUNICIPIO DE ITARANTIM - BA	687.375,00	36.177,63	631.062,50	631.062,50	31/12/2009	30/04/2012	Adimplente
2	026317667	659294	MUNICIPIO DE BARRA DA ESTIVA - BA	97.500,00	9.750,00			26/01/2010	30/04/2012	Adimplente
2	026254389	659296	MUNICIPIO DE BARRA DA ESTIVA - BA	243.750,00	9.750,00			12/03/2010	30/04/2012	Adimplente
2	026597923	659297	MUNICIPIO DE PAULISTA - PB	243.750,00	28.887,48		243.750,00	30/12/2008	30/12/2012	Adimplente
2	028084735	659299	MUNICIPIO DE DATAS - MG	146.250,00	8.790,61		29.250,00	31/12/2008	30/10/2012	Adimplente
2	026328813	660407	MUNICIPIO DE MONTALVANIA - MG	97.500,00	5.000,00		35.828,00	26/12/2008	30/06/2013	Adimplente
2	026300040	660408	MUNICIPIO DE MONTALVANIA - MG	146.250,00	5.000,00		68.220,75	26/12/2008	30/06/2013	Adimplente
2	026290126	666703	MUNICIPIO DE MOMBACA - CE	487.500,00	15.077,32			26/07/2010	26/06/2012	Adimplente

2	028079842	666704	MUNICIPIO DE CANAVIEIRAS - BA	195.000,00	4.000,00			01/07/2010	31/03/2012	Adimplente
2	028893245	703069	MUNICIPIO DE BOTUCATU - SP	1.485.000,00	139.704,54		1.485.000,00	07/08/2009	20/04/2013	Adimplente
2	028893350	703070	MUNICIPIO DE MOGI GUACU - SP	1.350.000,00	373.029,87		1.350.000,00	29/05/2009	31/12/2012	Adimplente
2	028869914	703108	MUNICIPIO DE SAPUCAIA - RJ	700.000,00	184.139,37	73.033,33	350.000,00	25/06/2009	31/12/2013	Adimplente
2	029030486	703329	MUNICIPIO DE SERRANA - SP	200.000,00	173.421,14	100.000,00	100.000,00	08/06/2009	04/03/2013	Adimplente
2	029030372	703330	MUNICIPIO DE PIRATINI - RS	600.000,00	22.430,40	41.640,00	300.000,00	31/12/2009	30/12/2013	Adimplente
2	029030268	703331	MUNICIPIO DE LARANJAL PAULISTA - SP	200.000,00	249.781,48		200.000,00	26/08/2009	20/11/2013	Adimplente
2	029095781	703432	MUNICIPIO DE IBIUNA - SP	200.000,00	40.000,00			31/12/2009	20/08/2012	Adimplente
2	029095677	703433	MUNICIPIO DE GOIANA - MG	150.000,00	2.956,95		150.000,00	17/07/2009	30/11/2012	Adimplente
2	029095563	703434	MUNICIPIO DE FERVEDOURO - MG	150.000,00	30.281,67	88.370,00	150.000,00	17/07/2009	30/06/2013	Adimplente
2	029095458	703435	MUNICIPIO DE JARINU - SP	196.000,00	144.827,51		96.000,00	04/08/2009	27/02/2014	Adimplente
2	029095239	703437	MUNICIPIO DE SANTO ANTONIO DA ALEGRIA - SP	198.268,44	4.046,30	85.294,58	172.374,58	17/12/2009	17/06/2013	Adimplente
2	029095125	703438	MUNICIPIO DE BOCAINA - SP	250.000,00	11.678,55	77.900,00	165.500,00	29/06/2011	20/06/2013	Adimplente
2	029115504	703468	MUNICIPIO DE ITUPEVA - SP	200.000,00	6.185,57		100.000,00	27/07/2009	22/02/2014	Adimplente
2	029213463	703799	MUNICIPIO DE URUCANIA - MG	300.000,00	10.280,73	89.040,00	225.000,00	11/12/2009	30/09/2013	Adimplente
2	029360693	704182	MUNICIPIO DE SAO GOTARDO - MG	500.000,00	52.678,16	119.700,00	500.000,00	04/09/2009	31/12/2012	Adimplente
2	029415788	704433	MUNICIPIO DE VICOSA - AL	650.000,00	92.279,25	424.666,67	650.000,00	28/12/2009	30/08/2013	Adimplente
2	029453003	705053	MUNICIPIO DE PAULO JACINTO - AL	243.750,00	6.250,00		243.750,00	31/12/2009	31/12/2012	Adimplente

2	029497250	705099	MUNICIPIO DE BELO ORIENTE - MG	97.500,00	2.751,34	48.750,00	97.500,00	30/11/2009	30/07/2012	Adimplente
2	029488375	705109	MUNICIPIO DE RIO DOS INDIOS - RS	350.000,00	39.488,00	218.936,67	350.000,00	24/12/2009	31/08/2013	Adimplente
2	029488594	705110	MUNICIPIO DE NOVA PALMA - RS	130.000,00	19.414,60		130.000,00	13/10/2009	20/03/2012	Adimplente
2	029334868	705116	MUNICIPIO DE JUAZEIRO - BA	1.404.000,00	160.000,00		489.247,20	31/12/2009	05/11/2013	Adimplente
2	029334972	705119	MUNICIPIO DE SANTA BARBARA D OESTE - SP	2.000.000,00	1.082.252,41	425.000,00	1.425.000,00	20/11/2009	21/10/2013	Adimplente
2	029488489	705121	MUNICIPIO DE NONOAI - RS	135.000,00	14.289,70	441,00	135.000,00	17/12/2009	31/08/2012	Adimplente
2	029488607	705122	MUNICIPIO DE SEBERI - RS	140.000,00	5.692,79		140.000,00	14/10/2009	31/01/2012	Adimplente
2	029415674	705129	MUNICIPIO DE ALTINOPOLIS - SP	200.000,00	3.988,47		200.000,00	21/12/2009	14/02/2012	Adimplente
2	029213359	705131	MUNICIPIO DE VILA VELHA - ES	3.200.000,00	800.000,00		640.000,00	21/12/2009	01/04/2013	Adimplente
2	029686491	705135	MUNICIPIO DE ALAGOINHA - PE	146.250,00	23.750,00	73.125,00	73.125,00	17/12/2009	30/12/2013	Adimplente
2	029335125	705157	MUNICIPIO DE AMERICANA - SP	2.000.000,00	548.583,42		1.000.000,00	17/12/2009	17/04/2013	Adimplente
2	029686387	705158	MUNICIPIO DE CALCADO - PE	146.250,00	15.561,19		65.627,25	29/12/2009	30/11/2012	Adimplente
2	029335011	705161	MUNICIPIO DE LIMA DUARTE - MG	200.000,00	31.396,28		200.000,00	12/11/2009	31/12/2012	Adimplente
2	029689456	705167	BAHIA SECRETARIA DO TRABALHO, EMPREGO, RENDA E ESPORTE	1.852.500,00	205.833,33	614.412,50	623.675,00	31/12/2009	04/07/2013	Adimplente
2	029691052	705169	MUNICIPIO DE TUPACIGUARA - MG	936.000,00	107.710,98	287.133,60	361.732,80	22/12/2009	31/07/2013	Adimplente
2	029497583	705170	MUNICIPIO DE CAMPINA VERDE - MG	97.500,00	2.500,00		97.500,00	31/12/2009	31/07/2012	Adimplente
2	029689789	705181	MUNICIPIO DE BOM DESPACHO - MG	146.250,00	5.850,00			31/12/2009	20/09/2012	Adimplente

2	029689123	705186	MUNICIPIO DE ACUCENA - MG	146.250,00	10.619,83	35.031,75	146.250,00	15/12/2009	30/08/2012	Adimplente
2	029497145	705188	MUNICIPIO DE ARAPONGA - MG	97.500,00	1.979,92	1.027,00	97.500,00	28/10/2009	30/12/2013	Adimplente
2	029689019	705190	MUNICIPIO DE CONCEICAO DO PARA - MG	97.500,00	4.379,13		97.500,00	04/12/2009	28/05/2012	Adimplente
2	029497364	705194	MUNICIPIO DE ITAPEVA - MG	97.500,00	2.500,00			31/12/2009	30/06/2012	Adimplente
2	029688108	705197	MUNICIPIO DE MATEUS LEME - MG	97.500,00	8.596,38	39.989,10	78.001,10	31/12/2009	31/07/2013	Adimplente
2	029496348	705213	MUNICIPIO DE CANDOI - PR	146.250,00	3.000,00	21.459,75	146.250,00	27/11/2009	27/06/2012	Adimplente
2	029689237	705221	MUNICIPIO DE CURITIBA - PR	97.500,00	8.219,31	63.267,17	97.500,00	31/12/2009	28/02/2013	Adimplente
2	029496453	705226	MUNICIPIO DE REBOUCAS - PR	146.250,00	6.000,00		126.691,50	31/12/2009	30/03/2013	Adimplente
2	029687301	705232	ASSOCIACAO PAIS E AMIGOS EXCEPC DO S JOAO PR	117.000,00	42.650,00	87.000,00	117.000,00	27/11/2009	27/02/2013	Adimplente
2	029496890	705241	MUNICIPIO DE BOTUCATU - SP	243.750,00	97.250,00		243.750,00	11/12/2009	20/02/2013	Adimplente
2	029496903	705243	MUNICIPIO DE LOUVEIRA - SP	97.500,00	48.416,66		41.626,00	30/12/2009	26/01/2013	Adimplente
2	029497031	705246	MUNICIPIO DE SAO ROQUE - SP	195.000,00	27.495,70			21/10/2009	15/04/2012	Adimplente
2	029691384	705250	MUNICIPIO DE SANTO ANTONIO DO JARDIM - SP	97.500,00	32.728,21		97.500,00	22/12/2009	30/06/2012	Adimplente
2	029689893	705251	MUNICIPIO DE UCHOA - SP	97.500,00	3.881,00	67.500,00	97.500,00	31/12/2009	04/04/2012	Adimplente
2	029688650	705252	MUNICIPIO DE PARAUPEBAS - PA	1.560.000,00	156.000,00			30/12/2009	30/09/2012	Adimplente
2	029688095	705254	MUNICIPIO DE CENTRO DO GUILHERME - MA	341.250,00	10.554,12	220.584,00	273.000,00	31/12/2009	31/05/2013	Adimplente
2	029687967	705257	MUNICIPIO DE MARANHAOZINHO -	341.250,00	10.554,12	271.250,00	341.250,00	18/12/2009	30/09/2013	Adimplente

			MA							
2	029686505	705260	MUNICIPIO DE IGARAPE GRANDE - MA	292.500,00	9.000,00	143.383,50	146.250,00	30/12/2009	31/10/2012	Adimplente
2	029688982	705262	MUNICIPIO DE FREI PAULO - SE	1.560.000,00	236.859,35	768.000,00	1.548.000,00	26/11/2009	31/03/2013	Adimplente
2	029688545	705276	MUNICIPIO DE ITABAIANA - SE	1.560.000,00	233.668,95		1.071.824,00	26/11/2009	30/04/2013	Adimplente
2	029688212	705280	MUNICIPIO DE NOSSA SENHORA DA GLORIA - SE	1.560.000,00	280.213,01		780.000,00	26/11/2009	30/11/2013	Adimplente
2	029687853	705284	MUNICIPIO DE TOBIAS BARRETO - SE	1.560.000,00	214.292,24	152.905,33	964.905,33	19/11/2009	30/05/2013	Adimplente
2	029687634	705285	BAHIA SECRETARIA DO TRABALHO, EMPREGO, RENDA E ESPORTE	429.000,00	47.666,67			31/12/2009	04/07/2012	Adimplente
2	029687520	705287	BAHIA SECRETARIA DO TRABALHO, EMPREGO, RENDA E ESPORTE	117.000,00	13.000,00			31/12/2009	04/07/2012	Adimplente
2	029690369	705294	MUNICIPIO DE ARAXA - MG	1.170.000,00	468.796,11		560.274,00	31/12/2009	30/06/2013	Adimplente
2	029691270	705296	MUNICIPIO DE ALTO TAQUARI - MT	195.000,00	91.911,51		133.003,00	24/11/2009	30/04/2013	Adimplente
2	029689675	705298	MUNICIPIO DE BAGE - RS	292.500,00	85.705,40	146.250,00	146.250,00	31/12/2009	30/12/2013	Adimplente
2	029690588	705320	MUNICIPIO DE AMPARO - SP	146.250,00	36.250,00	99.742,50	117.000,00	18/12/2009	30/06/2013	Adimplente
2	029690036	705323	MUNICIPIO DE PATROCINIO PAULISTA - SP	146.250,00	9.384,00	64.958,80	117.000,01	30/12/2009	31/05/2013	Adimplente
2	029496672	705326	MUNICIPIO DE AVARE - SP	146.250,00	12.717,40		103.954,50	23/12/2009	20/03/2013	Adimplente
2	029687184	705327	MUNICIPIO DE JAU - SP	146.250,00	94.766,06	84.932,25	146.250,00	30/12/2009	20/10/2012	Adimplente

2	029688430	705328	MUNICIPIO DE PAULISTANIA - SP	117.000,00	5.498,60	40.932,40	90.932,40	23/12/2009	20/04/2013	Adimplente
2	029689341	705329	MUNICIPIO DE CURITIBA - PR	351.000,00	30.522,00	270.878,40	270.878,40	31/12/2009	28/02/2013	Adimplente
2	029688326	705330	MUNICIPIO DE CABRALIA PAULISTA - SP	117.000,00	17.088,11	38.563,20	84.286,80	11/12/2009	20/08/2013	Adimplente
2	029687748	705332	MUNICIPIO DE MONTE CASTELO - SP	117.000,00	3.000,00	40.141,33	40.141,33	31/12/2009	05/04/2013	Adimplente
2	029690705	705333	MUNICIPIO DE GOIANIA - GO	1.462.500,00	150.000,00	488.027,08	488.027,08	31/12/2009	31/05/2013	Adimplente
2	029690819	705334	MUNICIPIO DE PIRES DO RIO - GO	97.500,00	19.719,09		42.698,50	31/12/2009	26/11/2013	Adimplente
2	029690140	705338	MUNICIPIO DE FORMOSA - GO	97.500,00	16.550,19		97.500,00	17/12/2009	31/03/2012	Adimplente
2	029497478	705339	MUNICIPIO DE SOBRALIA - MG	192.362,26	4.000,00	112.211,32	192.362,26	31/12/2009	30/01/2013	Adimplente
2	029689561	705340	MUNICIPIO DE PARAISO DO TOCANTINS - TO	1.170.000,00	42.000,40		472.368,00	10/11/2009	30/11/2013	Adimplente
2	029690473	705342	MUNICIPIO DE RIBEIRAO DO PINHAL - PR	292.500,00	108.886,52	108.400,50	292.500,00	28/12/2009	31/03/2013	Adimplente
2	029686941	705347	MUNICIPIO DE NOVO HAMBURGO - RS	243.750,00	125.206,70	158.388,75	243.750,00	31/12/2009	30/12/2013	Adimplente
2	029686837	705351	MUNICIPIO DE NOVO HAMBURGO - RS	243.750,00	84.721,47	109.492,50	195.000,00	31/12/2009	30/12/2013	Adimplente
2	029713816	705353	MUNICIPIO DE MIRANDA DO NORTE - MA	500.000,00	11.000,00	371.500,00	500.000,00	29/12/2009	31/10/2012	Adimplente
2	029686723	705354	MUNICIPIO DE NOVO HAMBURGO - RS	243.750,00	21.097,00	121.875,00	121.875,00	31/12/2009	30/12/2013	Adimplente
2	029686619	705359	MUNICIPIO DE NOVO HAMBURGO - RS	146.250,00	8.452,68	50.319,75	146.250,00	31/12/2009	30/12/2012	Adimplente
2	029689906	705361	MUNICIPIO DE SERRA - ES	1.462.500,00	10.027.807,48	161.996,25	454.496,25	09/11/2009	01/04/2013	Adimplente
2	029714059	705377	MUNICIPIO DE MONTE CARMELO -	936.000,00	65.880,00		354.806,40	04/12/2009	31/07/2013	Adimplente

			MG							
2	029691166	705385	MUNICIPIO DE TOURINHO - MG	191.920,45	3.916,74	100.028,94	191.920,45	31/12/2009	30/09/2013	Adimplente
2	029687070	705398	MUNICIPIO DE FOZ DO JORDAO - PR	243.750,00	268.010,58	108.810,00	243.750,00	27/11/2009	27/12/2012	Adimplente
2	029690923	705406	MUNICIPIO DE NAO- ME-TOQUE - RS	195.000,00	22.724,86		195.000,00	28/12/2009	30/11/2013	Adimplente
2	029734077	705613	MUNICIPIO DE PERDIGAO - MG	140.000,00	7.525,33	3.724,00	140.000,00	31/12/2009	31/10/2012	Adimplente
2	029737826	705615	MUNICIPIO DE VALENCA - RJ	487.500,00	55.555,56	48.815,00	243.750,00	31/12/2009	28/07/2013	Adimplente
2	029714613	705617	MUNICIPIO DE CONCEICAO DAS ALAGOAS - MG	360.000,00	46.892,21	105.804,00	274.572,00	26/10/2009	31/07/2013	Adimplente
2	029714495	705618	MUNICIPIO DE MACHADO - MG	1.000.000,00	20.434,23	443.433,33	785.300,00	31/12/2009	30/07/2013	Adimplente
2	029714277	705620	MUNICIPIO DE SORRISO - MT	500.000,00	101.719,34	49.033,33	500.000,00	01/12/2009	30/06/2013	Adimplente
2	029718487	705621	MUNICIPIO DE MANDAGUACU - PR	146.250,00	21.971,35	109.497,38	117.000,01	31/12/2009	30/06/2013	Adimplente
2	029738069	705622	MUNICIPIO DE BRASILEIA - AC	243.750,00	11.404,24	130.893,75	243.750,00	23/12/2009	26/01/2013	Adimplente
2	029738404	705623	MUNICIPIO DE RUY BARBOSA - RN	136.500,00	7.830,00		136.500,00	30/12/2009	10/03/2013	Adimplente
2	029737608	705625	MUNICIPIO DE SENADOR GUIOMARD - AC	195.000,00	9.478,83		53.657,50	24/12/2009	29/05/2013	Adimplente
2	029718269	705626	MUNICIPIO DE PEDRO LEOPOLDO - MG	194.042,00	16.873,22		105.584,72	31/12/2009	28/02/2013	Adimplente
2	029737043	705627	MUNICIPIO DE PLACIDO DE CASTRO - AC	195.000,00	9.233,67	39.065,00	97.500,00	07/12/2009	29/06/2013	Adimplente
2	029736684	705628	MUNICIPIO DE MANOEL URBANO - AC	195.000,00	9.236,37	97.623,50	155.785,50	29/04/2010	30/11/2013	Adimplente
2	029735669	705629	MUNICIPIO DE SANTA ROSA DO	195.000,00	9.516,76		195.000,00	04/12/2009	30/04/2013	Adimplente

			PURUS - AC							
2	029717681	705630	MUNICIPIO DE PORTEIRINHA - MG	97.500,00	3.930,46	38.073,75	95.559,75	30/12/2009	30/11/2012	Adimplente
2	029717462	705631	MUNICIPIO DE CACHOEIRINHA - TO	195.000,00	6.030,93	67.294,50	77.824,50	16/12/2009	16/03/2013	Adimplente
2	029734850	705632	MUNICIPIO DE XAPURI - AC	195.000,00	9.295,41		195.000,00	31/12/2009	30/07/2013	Adimplente
2	029733834	705633	MUNICIPIO DE EPITACIOLANDIA - AC	195.000,00	9.100,00	115.615,50	147.069,00	10/12/2009	30/05/2013	Adimplente
2	029726014	705634	MUNICIPIO DE FRANCISCO MACEDO - PI	146.250,00	150.000,00		73.125,00	28/12/2009	31/03/2013	Adimplente
2	029733616	705635	MUNICIPIO DE BUJARI - AC	195.000,00	9.500,00	67.223,00	195.000,00	31/12/2009	26/10/2012	Adimplente
2	029728273	705637	MUNICIPIO DE PALMEIRAIS - PI	195.000,00	6.031,00	195.000,00	195.000,00	31/12/2009	30/08/2013	Adimplente
2	029724408	705638	MUNICIPIO DE MARCOLANDIA - PI	195.000,00	160.000,00	80.470,00	80.470,00	31/12/2009	11/09/2013	Adimplente
2	029732473	705639	MUNICIPIO DE TEIXEIRA DE FREITAS - BA	195.000,00	16.000,00		123.825,00	31/12/2009	30/04/2013	Adimplente
2	029724063	705640	MUNICIPIO DE SITIO NOVO - RN	97.500,00	2.500,00	38.242,75	89.534,25	30/12/2009	20/04/2013	Adimplente
2	029734412	705641	MUNICIPIO DE CURITIBA - PR	195.000,00	21.666,67			31/12/2009	31/12/2012	Adimplente
2	029733052	705642	MUNICIPIO DE PEDRA DO INDAIA - MG	243.750,00	252.180,39	123.750,00	243.750,00	18/12/2009	30/03/2013	Adimplente
2	029722469	705643	MUNICIPIO DE PENDENCIAS - RN	97.500,00	4.134,72	16.541,92	48.750,00	31/12/2009	20/04/2013	Adimplente
2	029717808	705644	MUNICIPIO DE ALTO DO RODRIGUES - RN	117.000,00	67.191,16		52.478,40	31/12/2009	10/06/2013	Adimplente
2	029717025	705645	MUNICIPIO DE SANTANA DO MATOS - RN	126.750,00	7.250,00		55.634,80	29/12/2009	20/04/2013	Adimplente
2	029724845	705646	MUNICIPIO DE BAMBUI - MG	243.750,00	19.457,41	125.027,50	243.750,00	31/12/2009	29/05/2013	Adimplente

2	029715640	705647	MUNICIPIO DE SAO ROQUE DE MINAS - MG	195.000,00	6.527,59	33.897,50	107.698,50	31/12/2009	30/03/2013	Adimplente
2	029716666	705648	MUNICIPIO DE AFONSO BEZERRA - RN	477.750,00	10.000,00	240.148,99	427.777,35	02/12/2009	10/07/2013	Adimplente
2	029723602	705649	MUNICIPIO DE MORRO DA GARCA - MG	97.500,00	25.700,00		31.730,33	31/12/2009	31/03/2013	Adimplente
2	029716446	705650	MUNICIPIO DE RIACHO DA CRUZ - RN	234.000,00	7.423,00		120.810,27	16/12/2009	10/06/2013	Adimplente
2	029716228	705651	MUNICIPIO DE AREIA BRANCA - RN	126.750,00	9.250,00	63.273,60	126.750,00	30/12/2009	16/05/2013	Adimplente
2	029729853	705658	MUNICIPIO DE SOLIDAO - PE	195.000,00	3.975,00	30.823,00	99.398,00	31/12/2009	30/10/2013	Adimplente
2	029738623	705662	MUNICIPIO DE LAPAO - BA	1.560.000,00	64.000,00	414.076,00	1.006.980,00	15/12/2009	05/03/2013	Adimplente
2	029725435	705663	SECRETARIA DE ESTADO DE ESPORTES E DA JUVENTUDE	419.250,00	286.667,00			31/12/2009	31/03/2012	Adimplente
2	029738287	705664	MUNICIPIO DE PEDRINOPOLIS - MG	97.500,00	22.765,80			31/12/2009	31/07/2012	Adimplente
2	029721881	705665	MUNICIPIO DE PAINS - MG	97.500,00	8.773,78		97.500,00	31/12/2009	30/06/2013	Adimplente
2	029718605	705666	MUNICIPIO DE SANTA BARBARA - MG	146.250,00	156.506,64		146.250,00	22/12/2009	30/04/2012	Adimplente
2	029733498	705668	MUNICIPIO DE BOA ESPERANCA - ES	97.500,00	2.500,00		97.500,00	28/12/2009	01/07/2012	Adimplente
2	029715203	705669	MUNICIPIO DE VALENCA - RJ	487.500,00	75.055,05		137.751,25	31/12/2009	29/05/2013	Adimplente
2	029723484	705670	MUNICIPIO DE CONCEICAO DO CASTELO - ES	97.500,00	30.160,40		31.330,58	07/12/2009	30/03/2013	Adimplente
2	029718823	705671	MUNICIPIO DE SABARA - MG	146.250,00	19.923,59	77.784,92	125.921,25	31/12/2009	31/03/2014	Adimplente

2	029739648	705672	MUNICIPIO DE VALENCA - RJ	195.000,00	55.000,00		67.233,33	31/12/2009	29/05/2013	Adimplente
2	029732692	705673	MUNICIPIO DE TERRA NOVA DO NORTE - MT	146.250,00	3.750,00	86.248,50	146.250,00	18/11/2009	30/04/2013	Adimplente
2	029731239	705674	MUNICIPIO DE MENDES - RJ	195.000,00	11.000,00		195.000,00	31/12/2009	27/06/2012	Adimplente
2	029727476	705676	MUNICIPIO DE RESENDE - RJ	97.500,00	51.726,23		97.500,00	31/12/2009	30/03/2013	Adimplente
2	029715086	705680	MUNICIPIO DE ALCANTARAS - CE	195.000,00	9.731,21		67.561,00	29/12/2009	29/12/2013	Adimplente
2	029735887	705681	MUNICIPIO DE FLOREAL - SP	136.500,00	2.793,16		136.500,00	31/12/2009	20/05/2012	Adimplente
2	029731011	705682	MUNICIPIO DE CUJUBIM - RO	126.750,00	9.250,00	126.750,00	126.750,00	16/12/2009	30/04/2013	Adimplente
2	029735003	705683	MUNICIPIO DE PEREIRA BARRETO - SP	136.500,00	10.596,38	60.652,35	120.652,35	31/12/2009	20/05/2013	Adimplente
2	029714831	705685	MUNICIPIO DE MONTES CLAROS - MG	487.500,00	67.000,00	93.275,00	243.750,00	13/07/2010	30/06/2013	Adimplente
2	029729634	705686	MUNICIPIO DE CAPIVARI - SP	97.500,00	6.828,18	28.808,00	97.500,00	23/12/2009	03/12/2012	Adimplente
2	029719284	705688	MUNICIPIO DE NOVORIZONTE - MG	195.000,00	3.979,59	22.698,00	109.161,00	22/12/2009	30/04/2013	Adimplente
2	029731458	705690	MUNICIPIO DE IBIPORA - PR	97.500,00	25.391,89	62.249,92	97.500,00	22/12/2009	31/05/2013	Adimplente
2	029729415	705691	MUNICIPIO DE SANTA ADELIA - SP	146.250,00	5.265,15		50.631,75	31/12/2009	20/12/2013	Adimplente
2	029725873	705693	MUNICIPIO DE CAMBE - PR	146.250,00	144.300,00		57.525,00	24/12/2009	28/06/2013	Adimplente
2	029718040	705696	MUNICIPIO DE TAPIRATIBA - SP	136.500,00	91.236,97	74.274,20	119.874,30	24/12/2009	31/12/2013	Adimplente
2	029725655	705698	MUNICIPIO DE MENDONCA - SP	117.000,00	5.850,00		117.000,00	31/12/2009	20/05/2012	Adimplente
2	029717243	705699	MUNICIPIO DE DESCALVADO - SP	97.500,00	4.340,00		97.500,00	31/12/2009	30/06/2012	Adimplente

2	029725090	705701	MUNICIPIO DE DUARTINA - SP	195.000,00	24.121,60	2.522,00	195.000,00	11/12/2009	20/03/2013	Adimplente
2	029715421	705702	MUNICIPIO DE BRAUNA - SP	117.000,00	2.988,02		117.000,00	16/12/2009	05/02/2012	Adimplente
2	029732819	705710	MUNICIPIO DE TRES CACHOEIRAS - RS	97.500,00	27.241,17	25.522,25	92.537,25	31/12/2009	30/12/2013	Adimplente
2	029731895	705711	MUNICIPIO DE TRINDADE DO SUL - RS	117.000,00	31.604,10	56.901,00	117.000,00	17/12/2009	30/04/2014	Adimplente
2	029722022	705712	MUNICIPIO DE TRES CACHOEIRAS - RS	97.500,00	18.614,40		33.085,00	31/12/2009	30/12/2013	Adimplente
2	029736246	705713	MUNICIPIO DE IPIRANGA DO NORTE - MT	195.000,00	29.994,22	11.745,50	80.125,50	31/12/2009	31/08/2013	Adimplente
2	029734295	705714	MUNICIPIO DE PORTO DOS GAUCHOS - MT	146.250,00	22.301,34	50.841,96	50.841,96	31/12/2009	30/09/2013	Adimplente
2	029735221	705718	MUNICIPIO DE ACRELANDIA - AC	195.000,00	11.186,00		195.000,00	10/12/2009	24/07/2013	Adimplente
2	029727695	705719	MUNICIPIO DE RESENDE - RJ	195.000,00	107.240,40		195.000,00	31/12/2009	28/06/2013	Adimplente
2	029730652	705722	MUNICIPIO DE SANTA LUZIA - MG	487.500,00	56.500,00			31/12/2009	31/03/2012	Adimplente
2	029726232	705723	MUNICIPIO DE VALINHOS - SP	195.000,00	15.600,00			28/12/2009	22/08/2012	Adimplente
2	029726898	705724	MUNICIPIO DE LUZIANIA - GO	97.500,00	20.333,13		97.500,00	28/12/2009	30/10/2012	Adimplente
2	029723047	705729	MUNICIPIO DE CRISTALINA - GO	195.000,00	20.003,98	91.613,67	156.000,00	31/12/2009	30/03/2013	Adimplente
2	029722688	705730	MUNICIPIO DE NOVO GAMA - GO	97.500,00	17.000,00	61.418,50	61.418,50	24/12/2009	30/03/2013	Adimplente
2	029739867	705733	MUNICIPIO DE CORDEIRO - RJ	292.500,00	23.400,00	124.078,50	292.500,00	31/12/2009	31/12/2012	Adimplente
2	029722240	705738	MUNICIPIO DE JUMIRIM - SP	224.250,00	11.500,00			23/12/2009	20/08/2012	Adimplente
2	029736028	705739	MUNICIPIO DE MUTUM - MG	195.000,00	9.750,00			22/12/2009	31/03/2012	Adimplente
2	029734631	705740	MUNICIPIO DE PRESIDENTE	97.500,00	41.357,42	59.475,00	97.500,00	18/12/2009	05/02/2013	Adimplente

			VENCESLAU - SP							
2	029716000	705741	MUNICIPIO DE SERTANOPOLIS - PR	195.000,00	40.000,00	16.308,50	102.238,50	28/12/2009	31/07/2013	Adimplente
2	029739084	705803	MUNICIPIO DE MULITERNO - RS	121.875,00	11.540,30		121.875,00	22/12/2009	31/05/2012	Adimplente
2	029737262	705804	MUNICIPIO DE UNIAO DA SERRA - RS	243.750,00	115.502,60	164.712,29	243.750,00	30/12/2009	30/12/2012	Adimplente
2	029732255	705806	MUNICIPIO DE ENCRUZILHADA DO SUL - RS	97.500,00	-		97.500,00	17/12/2009	10/10/2012	Adimplente
2	029724627	705807	MUNICIPIO DE CACHOEIRA DO SUL - RS	292.500,00	91.196,03	1.989,00	129.675,00	30/12/2009	08/08/2013	Adimplente
2	029730097	706262	MUNICIPIO DE ALTO ARAGUAIA - MT	195.000,00	29.253,16	3.328,00	97.500,00	31/12/2009	31/08/2013	Adimplente
2	029725217	706266	MUNICIPIO DE SENHORA DE OLIVEIRA - MG	438.750,00	90.638,11		162.776,26	31/12/2009	31/03/2013	Adimplente
2	029715869	706270	MUNICIPIO DE NANUQUE - MG	243.750,00	9.858,13	161.248,75	243.750,00	31/12/2009	30/09/2012	Adimplente
2	029732036	706276	MUNICIPIO DE TAPIRAI - SP	341.250,00	43.517,32	37.696,74	324.983,74	30/12/2009	16/09/2013	Adimplente
2	029735449	706278	MUNICIPIO DE CESARIO LANGE - SP	321.750,00	20.000,00	100.278,75	121.192,50	31/12/2009	30/11/2013	Adimplente
2	029733270	706281	MUNICIPIO DE ENTRE FOLHAS - MG	97.500,00	7.489,54	36.146,50	97.500,00	21/12/2009	30/03/2013	Adimplente
2	029737480	706284	MUNICIPIO DE ANTONIO JOAO - MS	243.750,00	4.974,50	93.551,24	189.247,50	31/12/2009	30/04/2013	Adimplente
2	029727039	706287	MUNICIPIO DE CAMPO GRANDE - MS	975.000,00	1.012.016,19	681.297,50	681.297,50	31/12/2009	30/03/2013	Adimplente
2	029728837	706288	ASSOCIACAO DE PAES E AMIGOS DOS EXCEPCIONAIS	117.000,00	10.173,91	111.313,80	111.313,80	15/12/2009	11/08/2013	Adimplente
2	029730214	706289	MUNICIPIO DE BORACEIA - SP	97.500,00	13.091,68	56.530,50	97.500,00	21/12/2009	20/03/2013	Adimplente
2	029729298	706290	MUNICIPIO DE SAO LOURENCO DA	97.500,00	100.000,00			31/12/2009	01/06/2012	Adimplente

			SERRA - SP							
2	029728619	706291	MUNICIPIO DE SANTO ANTONIO DA ALEGRIA - SP	97.500,00	10.639,26	39.541,58	78.000,00	24/12/2009	24/06/2013	Adimplente
2	029728055	706292	MUNICIPIO DE TARUMA - SP	97.500,00	88.950,92		75.653,50	21/12/2009	05/02/2014	Adimplente
2	029727812	706293	MUNICIPIO DE SAO VICENTE - SP	136.500,00	15.673,91	51.242,10	136.500,00	30/12/2009	31/12/2012	Adimplente
2	029722805	706301	MUNICIPIO DE CAICARA DO RIO DO VENTO - RN	136.500,00	5.000,00	37.492,00	64.792,00	30/12/2009	10/06/2013	Adimplente
2	029721007	706303	MUNICIPIO DE JUCURUTU - RN	292.500,00	46.244,45	33.033,00	146.250,00	29/12/2009	10/05/2013	Adimplente
2	029720866	706309	MUNICIPIO DE CARAUBAS - RN	380.250,00	14.472,60	21.217,95	190.125,00	31/12/2009	10/06/2013	Adimplente
2	029720647	706311	MUNICIPIO DE UPANEMA - RN	292.500,00	12.187,50		149.409,00	23/12/2009	10/05/2013	Adimplente
2	029729070	706314	MUNICIPIO DE PEDRINHAS - SE	175.500,00	10.222,50	103.728,12	166.233,60	11/12/2009	30/11/2013	Adimplente
2	029731677	706318	MUNICIPIO DE RIBEIRA DO POMBAL - BA	224.250,00	34.077,00	145.007,52	213.082,35	23/12/2009	05/03/2013	Adimplente
2	029720428	706320	MUNICIPIO DE DIVINOPOLIS - MG	97.500,00	55.755,19		97.500,00	31/12/2009	31/05/2012	Adimplente
2	029720083	706325	MUNICIPIO DE UNAI - MG	97.500,00	34.465,22	47.323,25	84.015,75	29/12/2009	30/03/2013	Adimplente
2	029719401	706326	MUNICIPIO DE PARA DE MINAS - MG	97.500,00	155.367,04		37.141,00	30/12/2009	31/03/2013	Adimplente
2	029799603	706390	MUNICIPIO DE BAIANOPOLIS - BA	97.500,00	4.427,41		76.511,50	21/12/2009	05/07/2013	Adimplente
2	029799821	706408	MUNICIPIO DE DEPUTADO IRAPUA PINHEIRO - CE	500.000,00	15.000,00	171.166,67	171.166,67	07/12/2009	31/07/2013	Adimplente
2	029781063	706414	MUNICIPIO DE JUIZ DE FORA - MG	600.000,00	124.087,96		600.000,00	24/11/2009	31/08/2013	Adimplente
2	029799371	706418	MUNICIPIO DE LAGOA DE DENTRO -	200.000,00	19.718,61		83.026,67	29/12/2009	29/06/2013	Adimplente

			PB							
2	029799153	706420	MUNICIPIO DE RESENDE - RJ	1.526.555,80	132.743,98			31/12/2009	30/05/2012	Adimplente
2	029800080	706423	MUNICIPIO DE SERRA DO MEL - RN	97.500,00	4.000,00		97.500,00	28/12/2009	16/11/2012	Adimplente
2	029799590	706441	MUNICIPIO DE PIRITIBA - BA	97.500,00	2.500,00	9.750,00	97.500,00	18/12/2009	05/07/2012	Adimplente
2	029799935	706459	MUNICIPIO DE ARAGUARI - MG	390.000,00	77.396,76	248.482,00	390.000,00	31/12/2009	31/07/2013	Adimplente
2	029799717	706541	MUNICIPIO DE MURICILANDIA - TO	195.000,00	6.030,92	25.402,00	97.500,00	17/12/2009	17/04/2013	Adimplente
2	029800194	706542	MUNICIPIO DE RESENDE - RJ	195.000,00	50.502,80	47.736,00	124.995,00	31/12/2009	30/06/2013	Adimplente
2	029799485	706543	MUNICIPIO DE BELFORD ROXO - RJ	195.000,00	16.956,52			31/12/2009	24/06/2012	Adimplente
2	029835798	706971	MUNICIPIO DE IELMO MARINHO - RN	282.750,00	33.471,18	96.598,38	96.598,38	03/12/2009	10/06/2013	Adimplente
2	029835465	706973	MUNICIPIO DE PORTALEGRE - RN	136.500,00	2.800,00	46.337,20	104.522,60	21/12/2009	20/03/2013	Adimplente
2	029835028	706974	MUNICIPIO DE CORINTO - MG	146.250,00	3.750,00	8.360,63	65.300,63	21/12/2009	30/09/2013	Adimplente
2	029834989	706975	MUNICIPIO DE MONTES CLAROS - MG	243.750,00	23.496,61		136.077,50	13/07/2010	30/06/2013	Adimplente
2	029835684	706978	MUNICIPIO DE RIO CLARO - SP	165.750,00	19.032,61		165.750,00	30/12/2009	30/06/2013	Adimplente
2	029837173	706979	MUNICIPIO DE TIBAGI - PR	487.500,00	104.747,93		212.647,50	23/12/2009	30/05/2013	Adimplente
2	029836608	706984	MUNICIPIO DE SANTO INACIO - PR	97.500,00	28.445,58	57.499,00	97.500,00	23/12/2009	30/06/2013	Adimplente
2	029834875	706985	MUNICIPIO DE RESERVA DO IGUACU - PR	195.000,00	12.844,71	19.656,00	86.541,00	21/12/2009	21/04/2013	Adimplente
2	029836826	706986	MUNICIPIO DE SANTO ANTONIO DA PATRULHA - RS	97.500,00	46.654,56	54.262,00	97.500,00	30/12/2009	30/12/2012	Adimplente
2	029836930	706991	MUNICIPIO DE CABO					30/12/2009	29/10/2012	Adimplente

			DE SANTO AGOSTINHO - PE	1.560.000,00	578.467,84					
2	029836595	706996	MUNICIPIO DE INACIO MARTINS - PR	126.750,00	3.250,00	73.430,50	126.750,00	31/12/2009	30/08/2013	Adimplente
2	029836262	707002	MUNICIPIO DE PALMEIRA - PR	126.750,00	20.368,22		42.852,16	30/12/2009	30/03/2013	Adimplente
2	029836043	707003	MUNICIPIO DE SAO JOAO DO IVAI - PR	97.500,00	2.500,00	20.767,50	97.500,00	17/12/2009	28/08/2012	Adimplente
2	029835132	707004	MUNICIPIO DE TOLEDO - PR	96.700,50	29.242,26		96.700,50	07/12/2009	07/04/2012	Adimplente
2	029835351	707005	MUNICIPIO DE IBIRAMA - SC	185.250,00	74.500,44		185.250,00	21/12/2009	30/03/2012	Adimplente
2	029835246	707006	MUNICIPIO DE CUNHA PORA - SC	146.250,00	33.733,76		146.250,00	30/12/2009	30/03/2012	Adimplente
2	029835570	707007	MUNICIPIO DE RIO CLARO - SP	224.250,00	149.158,71		224.250,00	30/12/2009	30/06/2013	Adimplente
2	029836158	707009	MUNICIPIO DE JOSELANDIA - MA	292.500,00	5.969,39	63.531,00	292.500,00	28/12/2009	28/09/2012	Adimplente
2	029836712	707016	MUNICIPIO DE JAPARATUBA - SE	97.500,00	2.500,00	48.750,00	48.750,00	31/12/2009	30/03/2013	Adimplente
2	029837069	707018	MUNICIPIO DE NOVO HAMBURGO - RS	195.000,00	23.000,00	44.934,50	97.500,00	31/12/2009	30/12/2013	Adimplente
2	029844337	707049	MUNICIPIO DE BANABUIU - CE	500.000,00	10.204,10	332.700,00	332.700,00	24/12/2009	31/01/2014	Adimplente
2	029845146	707051	MUNICIPIO DE PAU DOS FERROS - RN	136.500,00	3.000,00		66.885,00	28/12/2009	20/06/2013	Adimplente
2	029845584	707054	MUNICIPIO DE VICOSA - AL	243.750,00	6.250,00	121.875,00	121.875,00	29/12/2009	10/01/2014	Adimplente
2	029845815	707055	MUNICIPIO DE LAVRAS - MG	146.250,00	30.000,00			31/12/2009	31/03/2012	Adimplente
2	029845251	707056	MUNICIPIO DE PATOS DE MINAS - MG	136.500,00	27.528,50	90.008,09	136.499,99	22/12/2009	31/12/2012	Adimplente
2	029845032	707057	MUNICIPIO DE ITURAMA - MG	146.250,00	52.696,64		146.250,00	31/12/2009	31/07/2012	Adimplente
2	029844661	707058	MUNICIPIO DE NOVA FRIBURGO - RJ	195.000,00	177.836,86	117.689,00	195.000,00	31/12/2009	01/05/2013	Adimplente
2	029847637	707059	MUNICIPIO DE SAO JOSE DO BARREIRO -	195.000,00	4.921,92	73.450,00	73.450,00	23/12/2009	21/06/2013	Adimplente

			SP							
2	029846508	707060	MUNICIPIO DE TANABI - SP	390.000,00	36.310,81	126.984,00	390.000,00	31/12/2009	20/03/2013	Adimplente
2	029844557	707061	MUNICIPIO DE ITAI - SP	195.000,00	22.000,00			23/12/2009	20/06/2012	Adimplente
2	029847741	707063	MUNICIPIO DE BARAO - RS	97.500,00	31.800,00	9.971,00	97.500,00	09/12/2009	30/06/2013	Adimplente
2	029847073	707064	MUNICIPIO DE CACHOEIRINHA - RS	1.096.875,00	282.000,00		600.000,00	30/12/2009	30/12/2013	Adimplente
2	029844775	707065	MUNICIPIO DE SAPIRANGA - RS	97.500,00	12.527,18	42.601,00	97.500,00	31/12/2009	30/12/2012	Adimplente
2	029846830	707068	MUNICIPIO DE ASSIS CHATEAUBRIAND - PR	126.750,00	279.558,54	67.980,25	126.750,00	10/12/2009	10/03/2013	Adimplente
2	029846162	707069	MUNICIPIO DE NOVA OLIMPIA - PR	97.500,00	2.500,00		97.500,00	28/12/2009	30/03/2013	Adimplente
2	029845929	707070	MUNICIPIO DE PORECATU - PR	97.500,00	28.700,00	48.750,00	97.500,00	16/12/2009	28/02/2013	Adimplente
2	029846944	707072	MUNICIPIO DE SEBASTIANOPOLIS DO SUL - SP	97.500,00	4.500,00	40.781,00	40.781,00	31/12/2009	20/12/2013	Adimplente
2	029846612	707074	MUNICIPIO DE MIRA ESTRELA - SP	97.500,00	5.478,78	34.095,75	97.500,00	30/12/2009	20/12/2012	Adimplente
2	029846494	707075	MUNICIPIO DE GUARACI - SP	146.250,00	3.103,65	3.441,76	116.483,26	31/12/2009	20/08/2013	Adimplente
2	029846380	707076	MUNICIPIO DE ALTAIR - SP	97.500,00	16.825,52	31.593,83	31.593,83	31/12/2009	20/12/2013	Adimplente
2	029846276	707077	MUNICIPIO DE GUAIRA - SP	292.500,00	7.193,08	292.500,00	292.500,00	31/12/2009	20/11/2013	Adimplente
2	029846058	707078	MUNICIPIO DE BARRETOS - SP	292.500,00	49.300,13	41.320,50	209.859,00	31/12/2009	20/04/2013	Adimplente
2	029845701	707079	MUNICIPIO DE GUARIBA - SP	224.250,00	49.860,00	45.597,50	224.250,00	14/12/2009	26/02/2013	Adimplente
2	029845479	707080	MUNICIPIO DE FLORIDA PAULISTA - SP	97.500,00	10.100,31	48.750,00	97.500,00	14/12/2009	05/02/2013	Adimplente
2	029845365	707081	MUNICIPIO DE					11/12/2009	05/08/2013	Adimplente

			PIQUEROBI - SP	97.500,00	2.500,00	53.644,50	97.500,00			
2	029844889	707082	MUNICIPIO DE JACI - SP	146.250,00	16.284,81	57.320,24	57.320,24	31/12/2009	20/12/2013	Adimplente
2	029847418	707083	MUNICIPIO DE TORRES - RS	121.875,00	18.421,81	121.875,00	121.875,00	30/12/2009	30/12/2013	Adimplente
2	029847304	707084	MUNICIPIO DE CHARRUA - RS	121.875,00	115.983,19	11.586,25	121.875,00	24/12/2009	30/03/2013	Adimplente
2	029847856	707087	MUNICIPIO DE APARECIDA DO RIO NEGRO - TO	292.500,00	9.278,35	45.396,00	146.250,00	21/12/2009	21/03/2013	Adimplente
2	029845698	707088	MUNICIPIO DE IPIRA - BA	146.250,00	6.093,75	52.503,76	52.503,76	16/12/2009	05/03/2013	Adimplente
2	029847187	707089	MUNICIPIO DE ALTO PARAISO - RO	126.750,00	22.773,68		46.990,45	15/12/2009	30/04/2013	Adimplente
2	029869031	707138	MUNICIPIO DE UBERABA - MG	146.250,00	55.960,31		52.445,26	31/12/2009	30/07/2013	Adimplente
2	029869700	707139	MUNICIPIO DE ANCHIETA - ES	146.250,00	13.380,08	18.314,75	48.314,75	11/12/2009	30/03/2013	Adimplente
2	029869928	707140	MUNICIPIO DE QUATRO BARRAS - PR	292.500,00	167.475,02	292.500,00	292.500,00	31/12/2009	30/07/2013	Adimplente
2	029869145	707141	MUNICIPIO DE GUARULHOS - SP	487.500,00	103.233,00		487.500,00	31/12/2009	30/11/2012	Adimplente
2	029870059	707142	MUNICIPIO DE UBERLANDIA - MG	536.250,00	134.065,00	86.376,29	268.125,00	22/12/2009	30/07/2013	Adimplente
2	029869250	707144	MUNICIPIO DE FLORESTOPOLIS - PR	117.000,00	79.175,00	73.881,60	117.000,00	22/12/2009	30/04/2013	Adimplente
2	029869364	707146	SUPERINTENDENCIA DE DESENVOLVIMENTO URBANO E MEIO AMBIENTE	97.500,00	124.694,31	97.500,00	97.500,00	31/12/2009	31/03/2013	Adimplente
2	029869697	707147	BAHIA SECRETARIA DO TRABALHO, EMPREGO, RENDA E ESPORTE	117.000,00	13.000,00			31/12/2009	04/07/2012	Adimplente
2	029869583	707148	MUNICIPIO DE					10/12/2009	17/06/2012	Adimplente

			SANTO ANTONIO DE JESUS - BA	146.250,00	16.250,00					
2	029869478	707149	MUNICIPIO DE MARACANAU - CE	585.000,00	25.000,00	326.157,00	585.000,00	21/12/2009	30/07/2013	Adimplente
2	029910340	707479	MUNICIPIO DE ACRELANDIA - AC	195.000,00	9.743,10	115.000,00	195.000,00	14/12/2009	27/09/2012	Adimplente
2	029910236	707480	MUNICIPIO DE BRASILEIA - AC	195.000,00	9.295,41	27.209,00	97.500,00	22/12/2009	30/06/2013	Adimplente
2	029907052	707481	MUNICIPIO DE UBATUBA - SP	195.000,00	16.956,52	77.485,00	177.485,00	23/12/2009	18/08/2013	Adimplente
2	029906588	707482	MUNICIPIO DE TAQUARAL - SP	175.500,00	11.635,64			31/12/2009	20/12/2012	Adimplente
2	029908745	707483	MUNICIPIO DE ARAUA - SE	175.500,00	4.500,00	22.896,90	87.750,00	03/11/2009	30/05/2013	Adimplente
2	029906819	707485	MUNICIPIO DE ITABAIANINHA - SE	1.560.000,00	254.900,03	20.612,00	620.612,00	26/11/2009	31/05/2013	Adimplente
2	029905895	707486	MUNICIPIO DE NATIVIDADE DA SERRA - SP	195.000,00	12.341,23	72.735,00	72.735,00	30/12/2009	20/08/2013	Adimplente
2	029906255	707487	BAHIA SECRETARIA DO TRABALHO, EMPREGO, RENDA E ESPORTE	780.000,00	86.666,67			31/12/2009	04/07/2012	Adimplente
2	029906140	707488	BAHIA SECRETARIA DO TRABALHO, EMPREGO, RENDA E ESPORTE	780.000,00	86.666,67		238.498,00	31/12/2009	04/07/2013	Adimplente
2	029906036	707490	BAHIA SECRETARIA DO TRABALHO, EMPREGO, RENDA E ESPORTE	117.000,00	13.000,00	22.350,90	58.500,00	31/12/2009	04/07/2013	Adimplente
2	029904972	707491	MUNICIPIO DE SERRA DOURADA - BA	292.500,00	7.500,00			31/12/2009	30/04/2012	Adimplente
2	029905458	707493	MUNICIPIO DE AGUAS VERMELHAS - MG	234.000,00	4.898,00		113.626,47	29/12/2009	30/09/2013	Adimplente
2	029909542	707494	MUNICIPIO DE CACHOEIRAS DE	473.135,46	48.550,57	236.567,73	236.567,73	31/12/2009	01/08/2013	Adimplente

			MACACU - RJ							
2	029903957	707495	MUNICIPIO DE ITAI - SP	292.500,00	32.500,00			23/12/2009	20/06/2012	Adimplente
2	029911033	707496	MUNICIPIO DE IBIASSUCE - BA	146.250,00	2.984,69	83.430,75	146.250,00	31/12/2009	30/04/2013	Adimplente
2	029908527	707497	MUNICIPIO DE RIO VERDE DE MATO GROSSO - MS	438.750,00	90.000,00	168.991,90	168.991,90	31/12/2009	30/04/2013	Adimplente
2	029907616	707498	MUNICIPIO DE PRESIDENTE FIGUEIREDO - AM	341.250,00	32.977,14		256.210,50	22/12/2009	30/07/2012	Adimplente
2	029905781	707501	MUNICIPIO DE BARRA DO JACARE - PR	146.250,00	9.557,88	3.812,25	117.000,00	15/12/2009	23/05/2013	Adimplente
2	029905125	707503	MUNICIPIO DE APUCARANA - PR	390.000,00	287.322,98		390.000,00	30/12/2009	30/03/2013	Adimplente
2	029909989	707504	MUNICIPIO DE MARECHAL THAUMATURGO - AC	195.000,00	9.408,15		69.524,00	22/12/2009	30/04/2013	Adimplente
2	029909875	707505	MUNICIPIO DE PLACIDO DE CASTRO - AC	390.000,00	18.590,82	55.666,00	195.000,00	23/12/2009	29/06/2013	Adimplente
2	029909657	707507	MUNICIPIO DE SENADOR GUIOMARD - AC	390.000,00	18.379,65	161.382,00	390.000,00	31/12/2009	31/07/2013	Adimplente
2	029909437	707508	MUNICIPIO DE CAMPOS NOVOS - SC	292.500,00	202.962,14	70.434,00	234.000,00	31/12/2009	31/12/2013	Adimplente
2	029909219	707510	MUNICIPIO DE SAO JOSE DO RIO PARDO - SP	97.500,00	22.400,00	48.750,00	97.500,00	28/12/2009	27/04/2013	Adimplente
2	029909105	707511	MUNICIPIO DE PRESIDENTE PRUDENTE - SP	146.250,00	13.750,00	10.330,12	125.589,75	18/12/2009	05/08/2013	Adimplente
2	029910674	707512	MUNICIPIO DE PONTAL - SP	224.250,00	19.194,00		60.000,00	31/12/2009	21/09/2013	Adimplente
2	029907270	707515	MUNICIPIO DE RIO DOS INDIOS - RS	146.250,00	32.149,65	32.722,50	92.722,50	24/12/2009	31/08/2013	Adimplente

2	029932295	707517	MUNICIPIO DE ARROIO DO MEIO - RS	97.500,00	93.573,80	56.680,00	97.500,00	31/12/2009	30/12/2013	Adimplente
2	029906692	707519	MUNICIPIO DE ALEXANDRIA - RN	195.000,00	6.300,00	19.753,50	138.118,50	28/12/2009	20/03/2013	Adimplente
2	029904199	707520	MUNICIPIO DE ENCANTO - RN	136.500,00	3.000,00		136.500,00	08/12/2009	20/05/2012	Adimplente
2	029907948	707523	MUNICIPIO DE PRAIA NORTE - TO	292.500,00	9.500,00	30.907,50	146.250,00	03/12/2009	03/12/2013	Adimplente
2	029905011	707524	MUNICIPIO DE JUMIRIM - SP	97.500,00	50.999,99		97.500,00	23/12/2009	20/12/2012	Adimplente
2	029907384	707525	MUNICIPIO DE OURO BRANCO - RN	97.500,00	14.603,93	10.676,25	52.991,25	31/12/2009	10/03/2013	Adimplente
2	029905343	707526	MUNICIPIO DE GUARAI - TO	146.250,00	13.704,13	19.451,25	73.125,00	15/12/2009	15/12/2013	Adimplente
2	029904535	707527	MUNICIPIO DE TENENTE LAURENTINO CRUZ - RN	97.500,00	13.629,00		36.400,00	14/12/2009	10/02/2013	Adimplente
2	029904868	707528	MUNICIPIO DE LORENA - SP	195.000,00	193.705,11		66.024,33	24/12/2009	29/08/2013	Adimplente
2	029907502	707530	MUNICIPIO DE TAQUARANA - AL	1.072.500,00	198.708,53	404.976,00	404.976,00	30/12/2009	15/02/2014	Adimplente
2	029904649	707531	MUNICIPIO DE ESTANCIA TURISTICA DE BARRA BONITA - SP	224.250,00	75.169,82	10.898,55	224.250,00	21/12/2009	20/01/2013	Adimplente
2	029906473	707532	MUNICIPIO DE SENADOR RUI PALMEIRA - AL	243.750,00	5.000,00	116.415,00	116.415,00	30/12/2009	26/02/2013	Adimplente
2	029903405	707533	MUNICIPIO DE CONCHAS - SP	97.500,00	2.500,00	35.640,08	35.640,08	30/12/2009	20/12/2013	Adimplente
2	029903392	707534	MUNICIPIO DE CONCHAS - SP	97.500,00	10.815,69	97.500,00	97.500,00	30/12/2009	20/08/2013	Adimplente
2	029908181	707536	MUNICIPIO DE MARILUZ - PR	195.000,00	21.600,41	15.197,00	195.000,00	23/12/2009	30/06/2013	Adimplente
2	029910018	707537	MUNICIPIO DE PROGRESSO - RS	97.500,00	44.025,36		48.750,00	31/12/2009	30/12/2013	Adimplente

2	029909092	707539	MUNICIPIO DE CARLOS BARBOSA - RS	146.250,00	95.418,41		146.250,00	15/12/2009	30/10/2013	Adimplente
2	029903510	707542	MUNICIPIO DE MONTE SIAO - MG	97.500,00	6.116,47	63.283,42	97.500,00	31/12/2009	15/07/2013	Adimplente
2	029908077	707544	MUNICIPIO DE SANTO ANGELO - RS	146.250,00	15.173,61		146.250,00	31/12/2009	30/06/2012	Adimplente
2	029907834	707545	MUNICIPIO DE BARRA DO RIO AZUL - RS	97.500,00	151.751,42	74.002,50	74.002,50	14/12/2009	30/04/2013	Adimplente
2	029905908	707548	MUNICIPIO DE PORTO VELHO - RO	780.000,00	30.213,97	329.524,00	780.000,00	31/12/2009	30/04/2013	Adimplente
2	029904420	707549	MUNICIPIO DE JOAO NEIVA - ES	195.000,00	64.821,50	154.479,01	154.479,01	07/12/2009	01/09/2013	Adimplente
2	029904202	707550	MUNICIPIO DE SAO PEDRO DA ALDEIA - RJ	1.161.956,76	101.039,72	396.382,18	396.382,18	14/12/2009	01/11/2013	Adimplente
2	029904085	707551	MUNICIPIO DE MARATAIZES - ES	146.250,00	54.780,92	7.429,92	98.660,25	16/11/2009	30/03/2013	Adimplente
2	029907166	707554	MUNICIPIO DE JALES - SP	195.000,00	7.000,00	58.909,50	97.909,50	31/12/2009	20/06/2013	Adimplente
2	029910560	707558	MUNICIPIO DE SAO JOAO DE MERITI - RJ	585.000,00	67.173,91		117.000,00	31/12/2009	30/06/2012	Adimplente
2	029906923	707559	MUNICIPIO DE SAO JOAO DE MERITI - RJ	292.500,00	25.434,78	175.500,00	234.000,00	31/12/2009	30/06/2013	Adimplente
2	029908295	707560	MUNICIPIO DE SAO TOME - PR	146.250,00	10.000,00	136.729,13	136.729,13	31/12/2009	30/06/2013	Adimplente
2	029991672	707765	MUNICIPIO DE SAO JORGE DO IVAI - PR	195.000,00	10.000,00	18.343,00	195.000,00	22/12/2009	30/06/2013	Adimplente
2	029992697	707767	MUNICIPIO DE TUNAS DO PARANA - PR	97.500,00	41.330,13	51.086,75	87.467,25	31/12/2009	30/05/2013	Adimplente
2	029994417	707772	MUNICIPIO DE VALENCA - RJ	292.500,00	25.500,00		292.500,00	31/12/2009	29/03/2013	Adimplente
2	029994740	707775	MUNICIPIO DE QUEIMADOS - RJ	452.986,02	246.946,65	158.650,80	285.335,89	31/12/2009	24/05/2013	Adimplente
2	029994290	707788	MUNICIPIO DE SAO MIGUEL DO	195.000,00	8.359,48	14.612,00	195.000,00	30/12/2009	30/04/2013	Adimplente

			GUAPORE - RO							
2	029991234	707797	MUNICIPIO DE PRESIDENTE FIGUEIREDO - AM	341.250,00	30.229,47		244.835,50	22/12/2009	30/07/2012	Adimplente
2	029994522	707815	MUNICIPIO DE ACU - RN	185.250,00	7.800,00	21.773,04	92.625,00	23/12/2009	10/05/2013	Adimplente
2	029992700	707819	SECRETARIA DE ESTADO DE ESPORTES E DA JUVENTUDE	292.500,00	200.000,00			30/12/2009	30/03/2012	Adimplente
2	029780934	707881	MUNICIPIO DE GLORIA - BA	1.526.250,00	87.291,29	760.540,75	1.526.250,00	31/12/2009	05/09/2013	Adimplente
2	029992814	707897	SECRETARIA DE ESTADO DE ESPORTES E DA JUVENTUDE	292.500,00	200.000,00			31/12/2009	30/03/2012	Adimplente
2	029993943	707901	MUNICIPIO DE PEDRINOPOLIS - MG	97.500,00	20.354,50		97.500,00	31/12/2009	31/07/2012	Adimplente
2	029995112	707906	MUNICIPIO DE PIRAUBA - MG	97.500,00	14.036,11	22.730,50	97.500,00	20/11/2009	27/02/2013	Adimplente
2	029991453	707915	MUNICIPIO DE VARGEM ALTA - ES	97.500,00	3.015,50		97.500,00	16/11/2009	30/03/2012	Adimplente
2	029991568	707918	MUNICIPIO DE VARGEM ALTA - ES	195.000,00	41.447,58	29.744,00	142.623,00	16/11/2009	01/04/2013	Adimplente
2	029992031	707923	MUNICIPIO DE VILA VALERIO - ES	146.250,00	44.363,81	71.886,75	133.994,25	07/12/2009	01/09/2013	Adimplente
2	029992250	707926	MUNICIPIO DE PIRAI - RJ	390.000,00	223.020,12	239.954,00	390.000,00	31/12/2009	27/02/2013	Adimplente
2	029993493	707928	MUNICIPIO DE DIADEMA - SP	195.000,00	27.753,10	56.000,00	156.000,00	31/12/2009	30/11/2013	Adimplente
2	029993725	707929	MUNICIPIO DE MONTE CASTELO - SP	97.500,00	2.500,00	35.243,00	97.500,00	31/12/2009	05/04/2013	Adimplente
2	029994636	707930	MUNICIPIO DE CUNHA - SP	195.000,00	19.924,09	195.000,00	195.000,00	23/12/2009	23/12/2012	Adimplente
2	029995550	707933	MUNICIPIO DA EST. TUR. REL. DE APARECIDA - SP	195.000,00	3.260,00		195.000,00	29/12/2009	21/04/2013	Adimplente

2	029995778	707936	MUNICIPIO DE PEREIRAS - SP	243.750,00	33.175,72		85.198,76	23/12/2009	30/11/2013	Adimplente
2	029991890	707958	MUNICIPIO DE OURIZONA - PR	146.250,00	31.052,56	9.330,75	146.250,00	30/12/2009	30/06/2013	Adimplente
2	029992364	707960	MUNICIPIO DE CRUZ MALTINA - PR	97.500,00	2.500,00	12.103,00	45.714,50	22/12/2009	30/04/2013	Adimplente
2	029993507	707966	MUNICIPIO DE CANOAS - RS	97.500,00	52.358,48	40.391,00	78.000,00	31/12/2009	30/12/2013	Adimplente
2	029991786	707970	MUNICIPIO DE CABECEIRA GRANDE - MG	195.000,00	99.977,67		92.014,00	17/12/2009	31/03/2013	Adimplente
2	030034380	707971	MUNICIPIO DE LEOBERTO LEAL - SC	146.250,00	5.522,30	146.250,00	146.250,00	24/12/2009	31/12/2012	Adimplente
2	029995330	707973	MUNICIPIO DE GASPAR - SC	185.250,00	16.110,00			29/12/2009	30/12/2012	Adimplente
2	029995664	707977	MUNICIPIO DE TIMBO - SC	185.250,00	109.194,42	159.815,17	185.250,00	22/12/2009	30/12/2012	Adimplente
2	030034276	707979	MUNICIPIO DE NEVES PAULISTA - SP	97.500,00	3.300,00	86.921,25	86.921,25	31/12/2009	20/04/2013	Adimplente
2	029994969	707981	MUNICIPIO DE TORRINHA - SP	97.500,00	17.945,17		97.500,00	21/12/2009	20/04/2012	Adimplente
2	029993611	707982	MUNICIPIO DE CANUDOS DO VALE - RS	97.500,00	44.767,34	43.946,50	89.992,50	30/12/2009	30/12/2013	Adimplente
2	029991348	707984	MUNICIPIO DE TUNTUM - MA	390.000,00	8.000,00		390.000,00	17/12/2009	30/11/2012	Adimplente
2	029994303	707985	MUNICIPIO DE ARVOREZINHA - RS	97.500,00	38.500,00		97.500,00	18/11/2009	30/06/2012	Adimplente
2	029993839	707987	MUNICIPIO DE MIRANDA DO NORTE - MA	292.500,00	6.122,45	148.112,25	173.238,00	31/12/2009	30/09/2013	Adimplente
2	029991903	707988	MUNICIPIO DE CRIXAS DO TOCANTINS - TO	97.500,00	3.500,00		53.056,25	16/12/2009	16/04/2013	Adimplente
2	029993389	707990	MUNICIPIO DE BARROLANDIA - TO	146.250,00	4.523,19			31/12/2009	28/02/2012	Adimplente
2	029992145	707992	MUNICIPIO DE BARRA DOS	175.500,00	9.500,00		175.500,00	27/11/2009	30/11/2012	Adimplente

			COQUEIROS - SE							
2	029992478	707994	MUNICIPIO DE ILICINEA - MG	117.000,00	3.223,14	58.710,60	117.000,00	29/12/2009	15/01/2013	Adimplente
2	029992583	707996	MUNICIPIO DE CACHOEIRA DE PAJEU - MG	234.000,00	10.024,49	130.852,80	234.000,00	17/12/2009	30/05/2013	Adimplente
2	030034494	707997	MUNICIPIO DE ARCOS - MG	195.000,00	169.861,20	124.059,00	195.000,00	23/12/2009	30/03/2013	Adimplente
2	029993057	707999	MUNICIPIO DE MARAVILHAS - MG	146.249,99	6.437,52	77.417,87	146.249,99	22/12/2009	31/10/2012	Adimplente
2	029993161	708021	MUNICIPIO DE NOVA PONTE - MG	224.250,00	39.145,49	112.125,00	112.125,00	31/12/2009	30/06/2013	Adimplente
2	029993275	708023	MUNICIPIO DE CATAS ALTAS DA NORUEGA - MG	146.250,00	9.750,00	7.044,38	70.243,88	22/12/2009	25/12/2013	Adimplente
2	029994072	708024	MUNICIPIO DE SAO JOAQUIM DE BICAS - MG	224.250,00	62.503,16	1.061,45	156.033,15	11/12/2009	27/05/2014	Adimplente
2	030014695	708179	MUNICIPIO DE CRUZ ALTA - RS	97.500,00	120.862,79		97.500,00	18/12/2009	30/06/2013	Adimplente
2	030018249	708180	MUNICIPIO DE JAGUARE - ES	146.250,00	3.925,57			28/12/2009	01/12/2012	Adimplente
2	030018021	708181	MUNICIPIO DE SAO JOAO DE MERITI - RJ	585.000,00	1.065.902,26			31/12/2009	30/06/2012	Adimplente
2	030016751	708182	MUNICIPIO DE IBIPORA - PR	487.500,00	161.255,71	188.460,42	351.487,50	29/12/2009	28/06/2013	Adimplente
2	030014476	708183	MUNICIPIO DE MARINGA - PR	292.500,00	58.500,00		292.500,00	30/12/2009	31/07/2012	Adimplente
2	030018135	708186	MUNICIPIO DE BOMBINHAS - SC	146.250,00	3.000,00			28/12/2009	31/12/2012	Adimplente
2	030013232	708188	MUNICIPIO DE BALNEARIO CAMBORIU - SC	146.250,00	58.500,00			24/12/2009	30/10/2012	Adimplente
2	030013898	708189	MUNICIPIO DE BLUMENAU - SC	146.250,00	53.750,00			22/12/2009	30/10/2012	Adimplente
2	030013566	708190	MUNICIPIO DE RIO DO SUL - SC	146.250,00	131.527,77	83.538,00	146.250,00	24/12/2009	27/02/2013	Adimplente

2	030016532	708191	MUNICIPIO DE BENEDITO NOVO - SC	146.250,00	26.250,00	102.418,88	102.418,88	21/12/2009	29/03/2013	Adimplente
2	030013670	708192	MUNICIPIO DE BELA VISTA DO PARAISO - PR	126.750,00	5.826,30		126.750,00	31/12/2009	29/02/2012	Adimplente
2	030016313	708194	MUNICIPIO DE COCAL DO SUL - SC	97.500,00	31.262,21		97.500,00	30/12/2009	31/12/2012	Adimplente
2	030016646	708195	MUNICIPIO DE NOVA TRENTO - SC	195.000,00	16.001,44	1.300,00	195.000,00	29/12/2009	31/08/2012	Adimplente
2	030017662	708197	MUNICIPIO DE ANHUMAS - SP	97.500,00	9.954,60	60.755,50	97.500,00	23/12/2009	05/03/2013	Adimplente
2	030017994	708198	MUNICIPIO DE SAO BERNARDO DO CAMPO - SP	165.750,00	114.665,57		165.750,00	30/12/2009	26/03/2013	Adimplente
2	030015067	708199	MUNICIPIO DE PIACATU - SP	97.500,00	15.870,07	9.342,25	97.500,00	29/12/2009	05/07/2012	Adimplente
2	030034726	708200	MUNICIPIO DE NOVA ALIANCA - SP	97.500,00	15.337,21		97.500,00	31/12/2009	20/03/2013	Adimplente
2	030014258	708202	MUNICIPIO DE LINS - SP	97.500,00	37.182,90	26.572,00	97.500,00	31/12/2009	20/11/2012	Adimplente
2	030015621	708203	MUNICIPIO DE IPERO - SP	97.500,00	6.500,00			28/12/2009	19/08/2012	Adimplente
2	030017442	708204	MUNICIPIO DE GENERAL SALGADO - SP	97.500,00	5.500,00		97.500,00	31/12/2009	20/01/2012	Adimplente
2	030015399	708205	MUNICIPIO DE CATIGUA - SP	146.250,00	3.750,00	16.667,63	66.470,63	31/12/2009	20/06/2013	Adimplente
2	030014362	708206	MUNICIPIO DE TAPIRATIBA - SP	97.500,00	36.430,06		33.111,00	17/12/2009	31/12/2013	Adimplente
2	030015849	708207	MUNICIPIO DE DIADEMA - SP	243.750,00	25.000,00	39.893,75	121.875,00	31/12/2009	30/11/2013	Adimplente
2	030017110	708208	MUNICIPIO DE LAGOA GRANDE - PE	195.000,00	31.122,06	53.274,00	53.274,00	21/12/2009	30/12/2012	Adimplente
2	030015517	708209	MUNICIPIO DE FORTALEZA DOS VALOS - RS	146.250,00	15.638,51		146.250,00	24/12/2009	30/06/2012	Adimplente
2	030017776	708210	MUNICIPIO DE FONTOURA XAVIER -	97.500,00	79.035,15	17.173,00	97.500,00	24/12/2009	30/06/2013	Adimplente

			RS							
2	030016082	708211	MUNICIPIO DE ACARI - RN	141.375,00	49.755,60		101.158,52	28/12/2009	20/03/2013	Adimplente
2	030016865	708212	MUNICIPIO DE BOM JESUS - RN	136.500,00	5.000,00		136.500,00	16/12/2009	10/01/2013	Adimplente
2	030034944	708214	MUNICIPIO DE NILOPOLIS - RJ	390.000,00	34.508,88	123.318,00	273.936,00	31/12/2009	19/06/2013	Adimplente
2	030015285	708215	MUNICIPIO DE MATOZINHOS - MG	204.750,00	25.250,00			31/12/2009	31/03/2012	Adimplente
2	030017558	708217	MUNICIPIO DE CAJUEIRO - AL	585.000,00	18.092,78		203.229,00	29/12/2009	10/01/2014	Adimplente
2	030016427	708218	MUNICIPIO DE VALENCA - RJ	146.250,00	23.692,05	56.423,26	56.423,26	31/12/2009	27/08/2013	Adimplente
2	030016979	708292	MUNICIPIO DE JAGUARIUNA - SP	350.000,00	128.117,95		350.000,00	21/12/2009	15/11/2012	Adimplente
2	030015735	708293	MUNICIPIO DE DOM SILVERIO - MG	150.000,00	17.673,40	10.960,00	75.000,00	14/12/2009	30/03/2013	Adimplente
2	030015402	708294	MUNICIPIO DE OLINDA - PE	1.500.000,00	62.500,00	610.200,00	610.200,00	30/12/2009	20/03/2013	Adimplente
2	030013128	708295	MUNICIPIO DE FLORIANO - PI	195.000,00	160.000,00	39.000,00	39.000,00	31/12/2009	30/08/2013	Adimplente
2	030018573	708296	MUNICIPIO DE SAO JOAO DA CANABRAVA - PI	195.000,00	154.000,00		195.000,00	21/12/2009	30/08/2013	Adimplente
2	030015954	708297	MUNICIPIO DE NORDESTINA - BA	160.875,00	3.500,00	34.588,13	80.437,50	01/12/2009	05/05/2013	Adimplente
2	030018354	708299	MUNICIPIO DE SANTA INES - BA	146.250,00	3.000,00	87.087,00	146.250,00	30/12/2009	30/04/2013	Adimplente
2	030034830	708300	MUNICIPIO DE CABACEIRAS DO PARAGUACU - BA	975.000,00	19.897,96		339.690,00	29/12/2009	05/03/2013	Adimplente
2	030034508	708302	MUNICIPIO DE ALEGRE - ES	97.500,00	14.493,68	31.440,50	34.619,00	07/12/2009	01/03/2013	Adimplente
2	030014926	708303	MUNICIPIO DE REDENCAO DA SERRA - SP	195.000,00	114.444,44	74.790,83	134.823,00	31/12/2009	24/08/2013	Adimplente
2	030014812	708304	MUNICIPIO DE					31/12/2009	20/03/2013	Adimplente

			POTIRENDABA - SP	136.500,00	6.256,40	91.997,82	136.500,00			
2	030017880	708305	MUNICIPIO DE SAO BERNARDO DO CAMPO - SP	487.500,00	222.579,43		487.500,00	31/12/2009	01/03/2012	Adimplente
2	030013451	708306	MUNICIPIO DE ITAPEVA - SP	195.000,00	20.000,00		74.152,00	31/12/2009	30/06/2013	Adimplente
2	030013901	708307	MUNICIPIO DE ALVARES FLORENCE - SP	292.500,00	8.833,49		183.709,50	31/12/2009	20/05/2013	Adimplente
2	030013346	708308	MUNICIPIO DE CAPELA DO ALTO - SP	195.000,00	11.000,00	16.445,00	97.500,00	23/12/2009	16/08/2013	Adimplente
2	030016196	708310	MUNICIPIO DE JOAO RAMALHO - SP	97.500,00	12.163,72		97.500,00	14/12/2009	05/02/2012	Adimplente
2	030017224	708312	MUNICIPIO DE QUATRO BARRAS - PR	97.500,00	6.500,00	40.300,00	97.500,00	31/12/2009	30/04/2013	Adimplente
2	030017338	708313	MUNICIPIO DE ENGENHEIRO BELTRAO - PR	146.250,00	3.000,00	24.072,75	146.250,00	31/12/2009	30/06/2013	Adimplente
2	030017006	708315	MUNICIPIO DE SERRANOPOLIS DO IGUACU - PR	243.750,00	206.040,70	126.165,00	243.750,00	29/12/2009	29/11/2012	Adimplente
2	030014581	708316	MUNICIPIO DE IJUI - RS	146.250,00	61.449,20	117.000,00	117.000,00	30/12/2009	30/03/2013	Adimplente
2	030070014	708488	MUNICIPIO DE PIEDADE DE PONTE NOVA - MG	150.000,00	123.445,20	132.030,00	132.030,00	14/12/2009	30/09/2013	Adimplente
2	030069985	708490	MUNICIPIO DE NOVO HORIZONTE - BA	97.500,00	2.500,00		30.000,00	31/12/2009	02/01/2012	Adimplente
2	030070670	708493	MUNICIPIO DE SERRA - ES	146.250,00	135.580,67		87.993,75	08/12/2009	01/04/2013	Adimplente
2	030071039	708495	MUNICIPIO DE GUARA - SP	146.250,00	7.500,00	57.300,75	146.250,00	30/12/2009	20/09/2013	Adimplente
2	030070451	708497	MUNICIPIO DE PALMEIRA D'OESTE - SP	107.250,00	20.964,38	47.250,00	107.250,00	31/12/2009	20/03/2013	Adimplente

2	030069767	708499	MUNICIPIO DE BOFETE - SP	136.500,00	17.530,64	136.500,00	136.500,00	16/12/2009	20/05/2012	Adimplente
2	030070901	708501	MUNICIPIO DE CANELA - RS	146.250,00	74.108,66		60.440,25	18/12/2009	30/09/2013	Adimplente
2	030034612	708504	MUNICIPIO DE CACHOEIRA DO SUL - RS	97.500,00	36.634,67	31.960,50	33.579,00	30/12/2009	09/06/2013	Adimplente
2	030070898	708508	MUNICIPIO DE SAO JOAO DOS PATOS - MA	292.500,00	9.500,00	146.250,00	146.250,00	18/12/2009	30/09/2013	Adimplente
2	030070346	708510	MUNICIPIO DE ITAPECERICA - MG	195.000,00	26.494,66	65.127,33	65.127,33	31/12/2009	23/07/2013	Adimplente
2	030070128	708512	MUNICIPIO DE IGARATINGA - MG	97.500,00	45.500,00		80.489,50	29/12/2009	30/11/2013	Adimplente
2	030070784	708517	MUNICIPIO DE MONTEIROPOLIS - AL	585.000,00	34.336,99		199.953,00	31/12/2009	26/12/2012	Adimplente
2	030071143	708518	MUNICIPIO DE URUCANIA - MG	292.500,00	5.305,61	18.817,50	146.250,00	17/12/2009	28/03/2013	Adimplente
2	030070566	708522	MUNICIPIO DE ENGENHEIRO PAULO DE FRONTIM - RJ	243.750,00	10.466,90	147.940,00	223.031,25	31/12/2009	28/04/2013	Adimplente
2	030126010	708763	MUNICIPIO DE NOVA BRASILANDIA D'OESTE - RO	663.000,00	36.000,00	268.713,90	663.000,00	31/12/2009	30/10/2012	Adimplente
2	030125983	708767	MUNICIPIO DE ALTO PARAISO - RO	390.000,00	14.502,53	105.560,00	312.000,00	17/12/2009	30/04/2013	Adimplente
2	030124173	708769	MUNICIPIO DE FORTALEZA - CE	1.462.500,00	119.500,00			31/12/2009	31/08/2012	Adimplente
2	030124737	708788	MUNICIPIO DE COROMANDEL - MG	146.250,00	51.640,81	50.134,50	133.321,50	31/12/2009	31/03/2013	Adimplente
2	030124391	708791	MUNICIPIO DE BAIXO GUANDU - ES	195.000,00	43.024,59		85.520,50	21/12/2009	01/12/2013	Adimplente
2	030124287	708797	MUNICIPIO DE BRASILANDIA DO SUL - PR	146.250,00	52.191,56		146.250,00	22/12/2009	22/04/2012	Adimplente
2	030126238	708798	MUNICIPIO DE PASSO FUNDO - RS	195.000,00	181.098,47		53.053,00	18/12/2009	30/03/2013	Adimplente

2	030124623	708800	MUNICIPIO DE RONCADOR - PR	117.000,00	37.608,27		42.135,60	29/12/2009	30/06/2013	Adimplente
2	030125546	708802	MUNICIPIO DE REGISTRO - SP	195.000,00	9.000,00	96.934,50	97.500,00	18/12/2009	29/03/2013	Adimplente
2	030126124	708806	MUNICIPIO DE ITAPEVI - SP	243.750,00	93.135,05		243.750,00	31/12/2009	30/07/2012	Adimplente
2	030125096	708810	MUNICIPIO DE BENTO GONCALVES - RS	97.500,00	65.049,66	16.054,42	48.750,00	29/12/2009	30/08/2013	Adimplente
2	030125765	708826	MUNICIPIO DE SAO PAULO DAS MISSOES - RS	97.500,00	3.500,00	19.253,00	78.780,00	11/12/2009	28/02/2014	Adimplente
2	030125327	708827	MUNICIPIO DE NOVA ROMA DO SUL - RS	97.500,00	37.000,00	35.925,50	78.000,00	30/12/2009	31/10/2013	Adimplente
2	030125109	708829	MUNICIPIO DE NOVA ARACA - RS	97.500,00	14.674,38		97.500,00	30/12/2009	30/06/2012	Adimplente
2	030125651	708831	MUNICIPIO DE PINDORAMA - TO	195.000,00	6.030,92	23.673,00	132.171,00	29/12/2009	29/05/2013	Adimplente
2	030125213	708834	MUNICIPIO DE ARAGUATINS - TO	487.500,00	12.500,00	118.820,00	297.862,50	31/12/2009	31/12/2013	Adimplente
2	030123826	708835	MUNICIPIO DE LARANJA DA TERRA - ES	97.500,00	36.614,66	14.829,75	97.500,00	21/12/2009	30/03/2013	Adimplente
2	030124956	708836	MUNICIPIO DE EUCLIDES DA CUNHA - BA	146.250,00	9.500,00	47.589,75	146.250,00	23/12/2009	05/05/2013	Adimplente
2	030124841	708849	MUNICIPIO DE SANTO ESTEVAO - BA	146.250,00	6.093,75	38.717,25	146.250,00	31/12/2009	05/07/2013	Adimplente
2	030123930	708850	MUNICIPIO DE TERRA NOVA - BA	146.250,00	3.250,00		146.250,00	31/12/2009	05/03/2012	Adimplente
2	030124519	708851	MUNICIPIO DE MAQUINIQUE - BA	146.250,00	7.500,00	92.118,00	146.250,00	31/12/2009	30/04/2013	Adimplente
2	030125879	708852	MUNICIPIO DE CORREGO FUNDO - MG	195.000,00	71.826,29		92.014,00	31/12/2009	31/05/2013	Adimplente
2	030216021	710100	UNIVERSIDADE ESTADUAL PAULISTA JULIO DE MESQUITA	146.250,00	36.570,00	18.037,50	146.250,00	31/12/2009	30/06/2013	Adimplente

			FILHO							
2	031418129	712313	MUNICIPIO DE PERDIZES - MG	292.500,00	338.031,77	48.573,92	146.250,00	31/12/2009	31/07/2013	Adimplente
2	031419696	712314	MUNICIPIO DE SAO JOSE DA BARRA - MG	97.500,00	2.500,00		97.500,00	31/12/2009	31/03/2012	Adimplente
2	031118729	712315	MUNICIPIO DE ARAXA - MG	97.500,00	50.390,06		56.654,00	31/12/2009	30/06/2013	Adimplente
2	031420726	712316	MUNICIPIO DE LIDIANOPOLIS - PR	195.000,00	6.580,00	25.949,00	138.664,50	31/12/2009	30/03/2013	Adimplente
2	031419363	712317	MUNICIPIO DE NOVO ITACOLOMI - PR	146.250,00	8.773,80	87.340,50	146.250,00	31/12/2009	30/11/2012	Adimplente
2	030900929	712326	MUNICIPIO DE CARNEIRINHO - MG	292.500,00	7.486,01	158.554,50	292.500,00	31/12/2009	31/07/2013	Adimplente
2	031418233	712331	MUNICIPIO DE VITORIA DA CONQUISTA - BA	195.000,00	40.497,41	97.500,00	97.500,00	31/12/2009	30/04/2013	Adimplente
2	031418015	712334	MUNICIPIO DE MARICA - RJ	189.684,94	37.347,36	123.570,85	189.684,94	31/12/2009	01/11/2013	Adimplente
2	031122698	712336	MUNICIPIO DE RESENDE - RJ	146.250,00	31.043,64		55.497,00	31/12/2009	30/08/2013	Adimplente
2	030913333	712337	MUNICIPIO DE MODELO - SC	97.500,00	27.267,93	17.329,00	97.500,00	29/12/2009	30/03/2013	Adimplente
2	030907863	712338	MUNICIPIO DE SAO MIGUEL D'OESTE - SC	97.500,00	14.490,00		97.500,00	31/12/2009	31/03/2012	Adimplente
2	030917094	712343	MUNICIPIO DE VICOSA DO CEARA - CE	975.000,00	196.960,72	130.227,50	470.632,50	31/12/2009	31/08/2013	Adimplente
2	030910601	712344	MUNICIPIO DE NOVA UNIAO - RO	195.000,00	-	95.000,00	195.000,00	31/12/2009	30/10/2013	Adimplente
2	031121235	712345	MUNICIPIO DE SANTA LUZIA D'OESTE - RO	97.500,00	2.500,00	62.630,17	97.500,00	31/12/2009	28/10/2013	Adimplente
2	030911062	712346	MUNICIPIO DE VALE DO ANARI - RO	195.000,00	37.733,08		66.024,33	31/12/2009	30/10/2013	Adimplente
2	030913001	712347	MUNICIPIO DE IGUATEMI - MS	390.000,00	10.000,00	254.462,00	390.000,00	31/12/2009	30/04/2013	Adimplente
2	030914244	712348	MUNICIPIO DE					31/12/2009	30/03/2013	Adimplente

			CASSILANDIA - MS	195.000,00	15.214,84		195.000,00			
2	031177104	712349	MUNICIPIO DE GLORIA DE DOURADOS - MS	195.000,00	28.357,17	5.135,00	195.000,00	31/12/2009	30/03/2013	Adimplente
2	030913771	712351	MUNICIPIO DE ALCINOPOLIS - MS	195.000,00	24.388,70	1.222,00	195.000,00	31/12/2009	30/03/2013	Adimplente
2	031120876	712352	MUNICIPIO DE RIO DO ANTONIO - BA	390.000,00	8.000,00		197.886,00	31/12/2009	30/04/2013	Adimplente
2	031117254	712353	MUNICIPIO DE IBITITA - BA	97.500,00	25.644,60		97.500,00	31/12/2009	05/01/2012	Inadimplente
2	031118947	712354	MUNICIPIO DE CARIRA - SE	175.500,00	8.500,00	1.000,35	1.000,35	31/12/2009	31/05/2013	Adimplente
2	031117587	712357	MUNICIPIO DE PEDRA MOLE - SE	175.500,00	4.500,00	78.354,90	140.400,00	31/12/2009	30/04/2013	Adimplente
2	031420380	712360	MUNICIPIO DE PRADOPOLIS - SP	97.500,00	41.372,90	50.276,33	88.471,50	31/12/2009	31/03/2013	Adimplente
2	031417988	712363	MUNICIPIO DE RIBEIRAO CORRENTE - SP	97.500,00	30.027,99	45.116,50	97.500,00	31/12/2009	28/02/2013	Adimplente
2	030906400	712367	MUNICIPIO DE JUNCO DO SERIDO - PB	292.500,00	7.000,00			29/12/2009	29/06/2012	Adimplente
2	030913115	712370	MUNICIPIO DE OLHO D'AGUA - PB	195.000,00	10.319,14		75.465,00	30/12/2009	30/06/2013	Adimplente
2	031741736	712373	MUNICIPIO DE BOTUCATU - SP	126.750,00	208.599,76		126.750,00	31/12/2009	20/02/2013	Adimplente
2	031419927	712374	MUNICIPIO DE SAO MIGUEL ARCANJO - SP	97.500,00	2.500,00		35.100,00	31/12/2009	30/11/2013	Adimplente
2	031418899	712375	MUNICIPIO DE DIVINOLANDIA - SP	97.500,00	3.078,80		97.500,00	31/12/2009	24/04/2012	Adimplente
2	031187440	712377	MUNICIPIO DE JAU - SP	117.000,00	39.842,21	12.714,00	117.000,00	31/12/2009	20/02/2013	Adimplente
2	030911407	712379	MUNICIPIO DE MARABA - PA	1.462.500,00	102.500,00		834.210,00	30/12/2009	30/09/2013	Adimplente
2	030914463	712380	MUNICIPIO DE SANTA LUCIA - PR	195.000,00	14.883,18	43.933,50	116.512,50	28/12/2009	28/04/2013	Adimplente
2	031198366	712382	MUNICIPIO DE WALL					31/12/2009	11/09/2013	Adimplente

			FERRAZ - PI	292.500,00	6.000,00	136.656,00	136.656,00			
2	030917544	712386	MUNICIPIO DE VASSOURAS - RJ	195.000,00	8.563,20	34.762,00	195.000,00	31/12/2009	25/06/2013	Adimplente
2	030912087	712387	MUNICIPIO DE IGUABA GRANDE - RJ	292.500,00	10.000,00	100.834,50	100.834,50	31/12/2009	01/08/2013	Adimplente
2	030908222	712388	MUNICIPIO DE POCO BRANCO - RN	282.750,00	5.800,00		96.202,53	30/12/2009	10/06/2013	Adimplente
2	030906065	712390	MUNICIPIO DE BOM RETIRO DO SUL - RS	146.250,00	12.629,58	76.976,25	146.250,00	31/12/2009	30/12/2012	Adimplente
2	031810035	712391	MUNICIPIO DE CAXIAS DO SUL - RS	195.000,00	172.248,28		195.000,00	31/12/2009	30/06/2012	Adimplente
2	030907644	712392	MUNICIPIO DE PASSO FUNDO - RS	195.000,00	18.000,00	124.163,00	195.000,00	30/12/2009	30/07/2013	Adimplente
2	030907530	712393	MUNICIPIO DE PASSO FUNDO - RS	292.500,00	145.500,00	93.940,67	191.675,25	30/12/2009	30/04/2013	Adimplente
2	030905718	712395	MUNICIPIO DE FLORES DA CUNHA - RS	146.250,00	30.098,63	73.125,00	146.250,00	28/12/2009	30/06/2013	Adimplente
2	030910598	712396	MUNICIPIO DE DAVID CANABARRO - RS	292.500,00	43.105,77		292.500,00	30/12/2009	30/12/2012	Adimplente
2	031197674	712399	MUNICIPIO DE VARGEM ALTA - ES	97.500,00	3.500,00	57.889,00	97.500,00	31/12/2009	30/03/2013	Adimplente
2	030914578	712402	MUNICIPIO DE ITAPEVI - SP	136.500,00	134.162,61		136.500,00	31/12/2009	30/05/2012	Adimplente
2	030911512	712403	MUNICIPIO DE FRANCISCO MORATO - SP	243.750,00	95.259,38	67.178,54	149.175,00	30/12/2009	22/12/2013	Adimplente
2	030902637	712404	MUNICIPIO DE TABOAO DA SERRA - SP	97.500,00	22.500,00			31/12/2009	29/02/2012	Adimplente
2	030916079	712405	MUNICIPIO DE CAMPINAS - SP	195.000,00	52.711,45	195.000,00	195.000,00	30/12/2009	30/04/2013	Adimplente
2	031419813	712406	MUNICIPIO DE SUZANO - SP	126.750,00	11.050,00		126.750,00	31/12/2009	30/06/2013	Adimplente
2	030915836	712410	MUNICIPIO DE VALENCA - BA	390.000,00	496.574,46			31/12/2009	30/04/2012	Adimplente
2	030908888	712411	MUNICIPIO DE BOM					31/12/2009	31/01/2012	Adimplente

			JESUS DE ITABAPOANA - RJ	195.000,00	6.000,00		195.000,00			
2	031741172	712414	MUNICIPIO DE ITAPERUNA - RJ	97.500,00	8.695,00		97.500,00	31/12/2009	30/10/2012	Adimplente
2	030911280	712415	MUNICIPIO DE MAE D'AGUA - PB	97.500,00	7.600,78	19.701,50	56.667,00	29/12/2009	29/06/2013	Adimplente
2	030906179	712416	MUNICIPIO DE TEIXEIRA - PB	146.250,00	3.000,00	1.443,00	146.250,00	29/12/2009	29/12/2012	Adimplente
2	031420058	712417	MUNICIPIO DE RIACHO DE SANTO ANTONIO - PB	195.000,00	3.979,59		69.199,00	31/12/2009	30/06/2013	Adimplente
2	030902291	712418	MUNICIPIO DE MULUNGU - PB	292.500,00	9.100,00			31/12/2009	30/06/2012	Adimplente
2	030901494	712425	MUNICIPIO DE PINDAI - BA	487.500,00	19.000,00		169.325,00	30/12/2009	30/04/2013	Adimplente
2	030906629	712426	MUNICIPIO DE DIAS D'AVILA - BA	292.500,00	30.000,00	161.284,50	161.284,50	30/12/2009	04/07/2013	Adimplente
2	031811497	712427	MUNICIPIO DE BOA VISTA DO GURUPI - MA	390.000,00	15.450,00	190.086,00	199.719,00	31/12/2009	29/11/2013	Adimplente
2	031199277	712429	MUNICIPIO DE PAULINO NEVES - MA	585.000,00	18.558,00	292.500,00	292.500,00	31/12/2009	30/09/2013	Adimplente
2	031381564	712430	BAHIA SECRETARIA DO TRABALHO, EMPREGO, RENDA E ESPORTE	175.500,00	19.500,00		70.878,60	31/12/2009	04/07/2013	Adimplente
2	031564553	712432	BAHIA SECRETARIA DO TRABALHO, EMPREGO, RENDA E ESPORTE	526.500,00	58.500,00			31/12/2009	04/08/2012	Adimplente
2	031382589	712434	BAHIA SECRETARIA DO TRABALHO, EMPREGO, RENDA E ESPORTE	175.500,00	19.500,00			31/12/2009	04/07/2012	Adimplente
2	031810587	712435	ESTADO DO AMAPA	341.250,00	38.900,00			30/12/2009	30/12/2013	Adimplente
2	031420162	712443	MUNICIPIO DE CUTIAS - AP	487.500,00	10.205,00	155.902,50	390.000,00	31/12/2009	30/11/2013	Adimplente

2	031198920	712446	MUNICIPIO DE RIO CLARO - RJ	146.230,04	4.500,00	146.230,04	146.230,04	31/12/2009	23/04/2013	Adimplente
2	031198147	712447	MUNICIPIO DE CASIMIRO DE ABREU - RJ	292.500,00	230.514,56	133.292,25	146.250,00	31/12/2009	01/08/2013	Adimplente
2	031190280	712450	MUNICIPIO DE DOIS VIZINHOS - PR	146.250,00	2.985,00	49.588,50	146.250,00	31/12/2009	30/12/2012	Adimplente
2	031070684	712451	MUNICIPIO DE FERNANDOPOLIS - SP	292.500,00	42.764,67	46.250,00	146.250,00	31/12/2009	20/05/2013	Adimplente
2	030913553	712452	MUNICIPIO DE MARILIA - SP	487.500,00	319.660,00			31/12/2009	20/09/2012	Adimplente
2	030908440	712454	MUNICIPIO DE ADRIANOPOLIS - PR	97.500,00	3.700,00			31/12/2009	30/06/2012	Adimplente
2	030904896	712460	MUNICIPIO DE JQUIRICA - BA	117.000,00	6.500,00		46.090,20	31/12/2009	05/11/2014	Adimplente
2	031740607	712461	MUNICIPIO DE VITORIA DA CONQUISTA - BA	117.000,00	24.423,85			31/12/2009	30/04/2013	Adimplente
2	031417541	712462	MUNICIPIO DE PAULO LOPES - SC	390.000,00	18.339,75			31/12/2009	31/12/2012	Adimplente
2	030901612	712463	MUNICIPIO DE ORLEANS - SC	97.500,00	42.110,59	63.527,17	97.500,00	28/12/2009	31/12/2012	Adimplente
2	031178452	712464	MUNICIPIO DE URUBICI - SC	195.000,00	7.800,00		75.426,00	31/12/2009	23/06/2013	Adimplente
2	030901058	712465	MUNICIPIO DE CAPIVARI DE BAIXO - SC	97.500,00	34.155,83	28.951,00	97.500,00	31/12/2009	31/12/2012	Adimplente
2	030901380	712467	MUNICIPIO DE VOLTA REDONDA - RJ	195.000,00	161.875,04	71.812,00	131.397,50	31/12/2009	26/06/2013	Adimplente
2	031420508	712475	MUNICIPIO DE ANGRA DOS REIS - RJ	292.500,00	60.000,00			31/12/2009	31/03/2012	Adimplente
2	030907425	712477	MUNICIPIO DE RIO CLARO - RJ	191.518,91	4.910,74	127.423,92	191.518,91	31/12/2009	26/04/2013	Adimplente
2	031385660	712479	MUNICIPIO DE NILOPOLIS - RJ	97.500,00	432.400,00	42.861,00	72.111,00	31/12/2009	21/03/2013	Adimplente
2	031189596	712480	MUNICIPIO DE SOBRADINHO - BA	487.500,00	12.500,00	106.242,50	487.500,00	19/01/2010	05/03/2013	Adimplente

2	031384309	712481	MUNICIPIO DE JUAZEIRO - BA	224.250,00	11.212,00			31/12/2009	05/03/2012	Adimplente
2	030903871	712486	MUNICIPIO DE PASSIRA - PE	487.500,00	115.839,02	243.750,00	243.750,00	29/12/2009	30/11/2013	Adimplente
2	031185733	712488	MUNICIPIO DE MACHADOS - PE	146.250,00	3.000,00	74.051,25	146.250,00	31/12/2009	31/07/2013	Adimplente
2	030901508	712490	MUNICIPIO DE PARARI - PB	195.000,00	49.274,23		73.450,00	29/12/2009	29/06/2013	Adimplente
2	030904230	712491	MUNICIPIO DE ITAPOROROCA - PB	195.000,00	4.000,00			29/12/2009	29/06/2012	Adimplente
2	030915054	712492	MUNICIPIO DE PAULISTA - PB	243.750,00	7.500,00	195.000,00	195.000,00	30/12/2009	01/07/2013	Adimplente
2	030904564	712493	MUNICIPIO DE SAO SEBASTIAO DE LAGOA DE ROCA - PB	195.000,00	6.031,00		83.824,00	30/12/2009	30/06/2013	Adimplente
2	031070246	712494	MUNICIPIO DE PILOEZINHOS - PB	487.500,00	9.948,98			24/02/2010	24/06/2012	Adimplente
2	031188916	712499	MUNICIPIO DE MONTES CLAROS - MG	292.500,00	14.625,00			22/07/2010	31/12/2012	Adimplente
2	031382037	712500	MUNICIPIO DE MUTUM - MG	292.500,00	8.775,00			31/12/2009	31/03/2012	Adimplente
2	031180494	712501	MUNICIPIO DE ITAGUARA - MG	351.000,00	31.209,93	180.800,00	280.800,00	31/12/2009	29/05/2013	Adimplente
2	031420612	712502	MUNICIPIO DE PINTOPOLIS - MG	97.500,00	3.276,00		36.988,83	30/12/2009	30/05/2013	Adimplente
2	031577200	712504	MUNICIPIO DE PONTE NOVA - MG	195.000,00	15.511,15		135.720,00	31/12/2009	30/06/2013	Adimplente
2	031188029	712506	MUNICIPIO DE ARAPORA - MG	195.000,00	5.000,00	50.544,00	195.000,00	31/12/2009	31/12/2012	Adimplente
2	031180830	712508	MUNICIPIO DE INHAPIM - MG	97.500,00	28.604,84	35.860,50	97.500,00	31/12/2009	30/11/2012	Adimplente
2	031192667	712509	MUNICIPIO DE BRASILANDIA DE MINAS - MG	97.500,00	22.250,86		97.500,00	31/12/2009	31/07/2012	Adimplente
2	031382706	712512	MUNICIPIO DE JOAO PINHEIRO - MG	97.500,00	21.167,06			31/12/2009	31/07/2012	Adimplente

2	031181291	712513	MUNICIPIO DE PATROCINIO - MG	292.500,00	29.012,95	103.993,50	247.689,00	31/12/2009	27/07/2013	Adimplente
2	031189713	712514	MUNICIPIO DE ALTO ALEGRE - RS	97.500,00	127.400,00		97.500,00	31/12/2009	28/02/2012	Adimplente
2	031199509	712515	MUNICIPIO DE PROGRESSO - RS	97.500,00	44.025,36		48.750,00	31/12/2009	30/12/2013	Adimplente
2	031384632	712527	MUNICIPIO DE BREJINHO - RN	117.000,00	3.712,00	39.521,23	39.521,23	31/12/2009	20/06/2013	Adimplente
2	031418452	712535	MUNICIPIO DE POCO BRANCO - RN	224.250,00	4.600,00	101.495,29	179.400,00	31/12/2009	20/03/2013	Adimplente
2	031708633	712536	MUNICIPIO DE PASSAGEM - RN	195.000,00	4.000,00		140.543,00	31/12/2009	30/03/2013	Adimplente
2	031182329	712538	MUNICIPIO DE MONTE ALEGRE - RN	146.250,00	3.650,00	52.849,30	101.395,13	31/12/2009	10/06/2013	Adimplente
2	031195079	712539	MUNICIPIO DE PEDRA GRANDE - RN	97.500,00	14.676,61	55.159,00	97.500,00	31/12/2009	20/06/2013	Adimplente
2	031418567	712542	MUNICIPIO DE LAJES - RN	97.500,00	2.500,00	48.750,00	97.500,00	31/12/2009	20/03/2012	Adimplente
2	031578225	712544	MUNICIPIO DE BAIA FORMOSA - RN	146.250,00	4.640,00	23.370,75	73.125,00	31/12/2009	10/09/2013	Adimplente
2	031418347	712548	MUNICIPIO DE UNA - BA	126.750,00	3.250,00	32.676,15	126.750,00	31/12/2009	30/04/2013	Adimplente
2	031418785	712549	MUNICIPIO DE ILHEUS - BA	760.500,00	50.839,51			15/01/2010	30/04/2012	Adimplente
2	031200217	712554	MUNICIPIO DE SANTANA DO SERIDO - RN	97.500,00	22.584,39	61.937,92	97.500,00	31/12/2009	10/12/2012	Adimplente
2	030914026	712555	MUNICIPIO DE FRUTUOSO GOMES - RN	146.250,00	2.983,10	37.674,00	146.250,00	30/12/2009	20/06/2012	Adimplente
2	031420276	712556	MUNICIPIO DE SANTANA DO MATOS - RN	136.500,00	4.000,00	55.500,90	136.500,00	31/12/2009	10/07/2013	Adimplente
2	030913667	712557	MUNICIPIO DE LAGOA DE VELHOS - RN	117.000,00	5.000,00	24.086,40	79.138,80	28/01/2010	10/05/2013	Adimplente
2	031421291	712558	MUNICIPIO DE PARELHAS - RN	146.250,00	23.197,86	32.735,62	146.250,00	31/12/2009	10/04/2013	Adimplente

2	030916747	712560	MUNICIPIO DE RAFAEL FERNANDES - RN	97.500,00	3.092,78	19.786,00	97.500,00	31/12/2009	10/07/2013	Adimplente
2	031577970	712566	MUNICIPIO DE RESSAQUINHA - MG	58.500,00	2.182,98		58.500,00	31/12/2009	31/03/2012	Adimplente
2	031200090	712611	MUNICIPIO DE MARCELINO VIEIRA - RN	117.000,00	4.296,96	30.872,40	95.799,60	31/12/2009	20/04/2013	Adimplente
2	030917877	712612	MUNICIPIO DE OURO BRANCO - RN	126.750,00	17.752,88	28.406,60	96.413,35	30/12/2009	10/04/2013	Adimplente
2	030917763	712614	MUNICIPIO DE JARDIM DE ANGICOS - RN	126.750,00	2.650,00		45.488,56	31/12/2009	20/05/2013	Adimplente
2	030919470	712616	MUNICIPIO DE CRUZETA - RN	117.000,00	4.600,00			28/12/2009	10/01/2012	Adimplente
2	030917439	712617	MUNICIPIO DE TIBAU DO SUL - RN	126.750,00	33.217,18	15.983,17	112.731,45	30/12/2009	10/06/2013	Adimplente
2	030912204	712618	MUNICIPIO DE PARAZINHO - RN	117.000,00	12.091,77		117.000,00	28/12/2009	10/04/2012	Adimplente
2	030915504	712620	MUNICIPIO DE LAGOA NOVA - RN	117.000,00	4.000,00	7.456,80	94.567,20	30/12/2009	10/04/2013	Adimplente
2	031200321	712621	MUNICIPIO DE LAGOA NOVA - RN	97.500,00	3.500,00		93.294,50	31/12/2009	20/06/2013	Adimplente
2	030910933	712625	MUNICIPIO DE PETROLINA - PE	1.267.500,00	95.443,99	292.135,42	716.517,75	31/12/2009	30/03/2013	Adimplente
2	030903329	712626	MUNICIPIO DE SALGUEIRO - PE	146.250,00	66.496,30	73.125,00	73.125,00	31/12/2009	14/03/2013	Adimplente
2	031421187	712627	MUNICIPIO DE INGAZEIRA - PE	292.500,00	9.892,98	14.371,50	234.000,00	18/01/2010	18/12/2013	Adimplente
2	031384851	712630	MUNICIPIO DE VASSOURAS - RJ	224.250,00	5.587,33	137.719,40	224.250,00	31/12/2009	15/06/2013	Adimplente
2	031418671	712643	MUNICIPIO DE ACAILANDIA - MA	195.000,00	13.400,00		195.000,00	31/12/2009	30/11/2012	Adimplente
2	030910715	712649	MUNICIPIO DE SAO GABRIEL DA PALHA - ES	243.750,00	64.075,42	37.387,50	157.387,50	30/12/2009	01/04/2013	Adimplente
2	030913229	712650	MUNICIPIO DE MAMBORE - PR	146.250,00	3.750,00		55.428,75	31/12/2009	30/06/2013	Adimplente

2	031176963	712653	MUNICIPIO DE VERA - MT	146.250,00	27.277,14	43.485,00	100.015,50	31/12/2009	30/04/2013	Adimplente
2	031118165	712656	MUNICIPIO DE CANARANA - MT	146.250,00	7.500,00		146.250,00	31/12/2009	30/11/2012	Adimplente
2	031565257	712657	MUNICIPIO DE PATROCINIO - MG	146.250,00	13.750,00	24.521,25	98.718,75	31/12/2009	27/07/2013	Adimplente
2	030918788	712658	MUNICIPIO DE COMERCINHO - MG	97.500,00	8.775,88	10.955,17	48.750,00	31/12/2009	28/02/2013	Adimplente
2	031486377	712661	MUNICIPIO DE SAO BORJA - RS	97.500,00	10.000,00			31/12/2009	17/11/2012	Adimplente
2	031177091	712665	MUNICIPIO DE PASSO FUNDO - RS	97.500,00	29.988,49		34.996,58	31/12/2009	30/06/2013	Adimplente
2	031118615	712669	MUNICIPIO DE CRISTAL - RS	97.500,00	2.500,00		97.500,00	31/12/2009	10/07/2012	Adimplente
2	031417218	712672	MUNICIPIO DE VENANCIO AIRES - RS	97.500,00	68.468,74	48.750,00	97.500,00	31/12/2009	30/12/2013	Adimplente
2	031119294	712674	MUNICIPIO DE SAO FRANCISCO DE PAULA - RS	97.500,00	8.902,99	18.005,00	97.500,00	30/12/2009	31/08/2012	Adimplente
2	031117368	712677	MUNICIPIO DE CACHOEIRA DO SUL - RS	146.250,00	28.933,67		49.422,75	31/12/2009	09/06/2013	Adimplente
2	031122032	712678	MUNICIPIO DE SANTA ROSA - RS	97.500,00	16.500,82		97.500,00	30/12/2009	30/05/2012	Adimplente
2	031417874	712679	MUNICIPIO DE CARIDADE DO PIAUI - PI	224.250,00	5.750,00	18.491,39	118.491,39	31/12/2009	30/08/2013	Adimplente
2	031117472	712680	MUNICIPIO DE BATALHA - PI	195.000,00	6.031,00	95.000,00	195.000,00	31/12/2009	30/08/2013	Adimplente
2	031417656	712684	MUNICIPIO DE CAMPO MAIOR - PI	224.250,00	6.031,00		78.622,06	31/12/2009	30/08/2013	Adimplente
2	031116676	712685	SUPERINTENDENCIA DE DESENVOLVIMENTO URBANO SUDESTE	292.500,00	30.000,00	292.500,00	292.500,00	31/12/2009	31/03/2013	Adimplente
2	031118501	712689	MUNICIPIO DE ICARAI DE MINAS -	97.500,00	5.592,78			31/12/2009	30/03/2012	Adimplente

			MG							
2	031418902	712690	MUNICIPIO DE GUARACIAMA - MG	97.500,00	2.500,00			31/12/2009	30/03/2012	Adimplente
2	031120106	712691	MUNICIPIO DE CAPITAO ENEAS - MG	292.500,00	7.500,00	21.138,00	142.213,50	31/12/2009	30/03/2013	Adimplente
2	030916414	712692	MUNICIPIO DE NOVA ERECHIM - SC	97.500,00	145.626,90	27.153,75	97.500,00	31/12/2009	30/03/2013	Adimplente
2	031122146	712695	MUNICIPIO DE CORRENTES - PE	195.000,00	4.500,00		65.575,83	31/12/2009	06/06/2012	Adimplente
2	031421073	712697	MUNICIPIO DE SANTA BARBARA DO TUGURIO - MG	146.250,00	4.500,00		50.000,00	31/12/2009	31/03/2012	Adimplente
2	030920165	712698	MUNICIPIO DE ARACAI - MG	97.500,00	5.000,00			30/12/2009	30/03/2012	Adimplente
2	030919699	712699	MUNICIPIO DE ITAQUAQUECETUBA - SP	682.500,00	199.738,43	341.250,00	341.250,00	31/12/2009	06/06/2013	Adimplente
2	031119963	712702	MUNICIPIO DE SANTO ANTONIO DE POSSE - SP	97.500,00	2.500,00		36.510,50	30/12/2009	30/04/2013	Adimplente
2	030919585	712703	MUNICIPIO DE ANHEMBI - SP	195.000,00	8.503,59	57.408,00	195.000,00	24/12/2009	20/06/2012	Adimplente
2	030919816	712704	MUNICIPIO DE PIRAPOZINHO - SP	117.000,00	7.923,36		78.600,60	30/12/2009	05/03/2014	Adimplente
2	030918905	712706	MUNICIPIO DE IBIA - MG	292.500,00	5.970,00	37.411,00	146.250,00	31/12/2009	31/07/2013	Adimplente
2	031577752	712709	MUNICIPIO DE FUNILANDIA - MG	487.500,00	12.500,00			31/12/2009	31/03/2012	Adimplente
2	031118279	712711	MUNICIPIO DE CAPUTIRA - MG	117.000,00	3.000,00	71.089,20	117.000,00	31/12/2009	30/08/2012	Adimplente
2	031708747	712712	MUNICIPIO DE GALINHOS - RN	112.125,00	46.961,56		45.732,06	31/12/2009	20/04/2013	Adimplente
2	030912318	712714	MUNICIPIO DE VERA CRUZ - RN	97.500,00	2.500,00		64.928,50	30/12/2009	31/01/2013	Adimplente
2	031810818	712715	MUNICIPIO DE TOUROS - RN	141.375,00	3.625,00	50.895,00	50.895,00	02/02/2010	30/04/2013	Adimplente
2	031121673	712716	MUNICIPIO DE					29/12/2009	30/10/2012	Adimplente

			GUABIRUBA - SC	146.250,00	54.007,62					
2	030917107	712717	MUNICIPIO DE SERRANA - SP	146.250,00	53.750,00	97.704,17	146.250,00	31/12/2009	24/02/2013	Adimplente
2	031119411	712718	MUNICIPIO DE MORRO AGUDO - SP	146.250,00	11.204,00	66.250,00	146.250,00	30/12/2009	22/06/2012	Adimplente
2	031120543	712721	MUNICIPIO DE CHAPADA DE AREIA - TO	195.000,00	6.185,57		195.000,00	31/12/2009	31/03/2012	Adimplente
2	030902418	712723	MUNICIPIO DE TOCANTINOPOLIS - TO	195.000,00	23.274,22	113.022,00	195.000,00	23/12/2009	31/12/2013	Adimplente
2	031121017	712724	MUNICIPIO DE JOCA MARQUES - PI	195.000,00	5.000,00		195.000,00	30/12/2009	30/08/2013	Adimplente
2	031116894	712725	MUNICIPIO DE RIBEIRO GONCALVES - PI	243.750,00	6.250,00	92.387,08	92.387,08	31/12/2009	30/08/2013	Adimplente
2	031417322	712728	MUNICIPIO DE CARACOL - PI	97.500,00	3.000,00			31/12/2009	30/08/2012	Adimplente
2	031116907	712729	MUNICIPIO DE PEDRO II - PI	234.000,00	6.000,00			22/12/2009	30/05/2012	Adimplente
2	031116780	712730	MUNICIPIO DE PORTO - PI	292.500,00	7.829,30		277.875,00	30/12/2009	30/08/2013	Adimplente
2	031117035	712732	MUNICIPIO DE MURICI DOS PORTELA - PI	243.750,00	6.250,00		84.766,04	31/12/2009	30/08/2013	Adimplente
2	030903767	712733	MUNICIPIO DE CANAPI - AL	175.500,00	4.500,00	7.908,62	66.672,45	31/12/2009	30/08/2013	Adimplente
2	030906733	712734	MUNICIPIO DE SATUBA - AL	117.000,00	4.000,00	52.405,67	117.000,00	31/12/2009	13/08/2013	Adimplente
2	030910483	712735	MUNICIPIO DE MONTE CASTELO - SP	97.500,00	2.500,00			31/12/2009	05/04/2012	Adimplente
2	031121454	712736	MUNICIPIO DE PENAPOLIS - SP	146.250,00	18.475,06	9.681,75	146.250,00	31/12/2009	05/04/2013	Adimplente
2	031121891	712737	MUNICIPIO DE MAIRINQUE - SP	195.000,00	5.000,00	69.121,00	152.750,00	31/12/2009	27/07/2013	Adimplente
2	031121349	712739	MUNICIPIO DE EMBU-GUACU - SP	195.000,00	23.632,08		65.692,83	31/12/2009	30/09/2013	Adimplente

2	030909247	712742	MUNICIPIO DE MONTE ALEGRE - RN	117.000,00	4.000,00	70.304,40	116.964,00	30/12/2009	10/05/2013	Adimplente
2	030905154	712743	MUNICIPIO DE GALINHOS - RN	195.000,00	8.400,54	74.161,17	141.667,50	31/12/2009	20/04/2013	Adimplente
2	030918892	712744	MUNICIPIO DE RUY BARBOSA - RN	136.500,00	7.830,00	61.604,30	103.291,40	31/12/2009	10/04/2013	Adimplente
2	030919147	712745	MUNICIPIO DE ILHA BELA - SP	97.500,00	8.437,23		33.524,33	24/12/2009	17/03/2014	Adimplente
2	031419582	712746	MUNICIPIO DE UAUÁ - BA	126.750,00	3.000,00	66.750,00	126.750,00	31/12/2009	05/05/2012	Adimplente
2	030907311	712750	MUNICIPIO DE BRUMADO - BA	195.000,00	8.150,00	67.138,50	195.000,00	30/12/2009	30/04/2013	Adimplente
2	031675955	712753	MUNICIPIO DE ITAPECERICA DA SERRA - SP	97.500,00	30.480,80	12.727,00	97.500,00	31/12/2009	31/12/2012	Adimplente
2	030914809	712763	MUNICIPIO DE VARZEA PAULISTA - SP	195.000,00	25.000,00	19.240,00	97.500,00	30/12/2009	25/06/2013	Adimplente
2	030909352	712764	MUNICIPIO DE CONQUISTA - MG	97.500,00	52.183,70	44.635,50	97.500,00	31/12/2009	30/07/2013	Adimplente
2	030909029	712765	MUNICIPIO DE SABINOPOLIS - MG	97.500,00	19.225,52	97.500,00	97.500,00	31/12/2009	30/04/2013	Adimplente
2	030905936	712767	MUNICIPIO DE VARGEM BONITA - MG	195.000,00	116.601,13	72.059,00	151.840,00	31/12/2009	31/01/2014	Adimplente
2	030907977	712768	MUNICIPIO DE RIO MANSO - MG	97.500,00	27.989,57	5.928,00	97.500,00	31/12/2009	31/08/2012	Adimplente
2	030909799	712770	MUNICIPIO DE CAMPOS GERAIS - MG	97.500,00	2.500,00	55.269,50	97.500,00	31/12/2009	12/07/2013	Adimplente
2	030912860	712772	MUNICIPIO DE CABECEIRA GRANDE - MG	146.250,00	82.637,75		56.267,25	28/12/2009	30/06/2013	Adimplente
2	030908660	712773	MUNICIPIO DE ALVORADA DE MINAS - MG	97.500,00	10.000,00			30/12/2009	30/05/2012	Adimplente
2	030916852	712774	MUNICIPIO DE MAURITI - CE	243.750,00	7.731,96	21.875,00	121.875,00	31/12/2009	30/01/2014	Adimplente

2	030916183	712775	MUNICIPIO DE ITAITINGA - CE	136.500,00	4.730,83	54.269,22	102.211,20	31/12/2009	30/12/2013	Adimplente
2	031070351	712777	MUNICIPIO DE AGUA BOA - MG	107.250,00	4.796,12		77.034,10	31/12/2009	30/03/2013	Adimplente
2	030916297	712778	MUNICIPIO DE CRATEUS - CE	243.750,00	35.326,36	104.195,00	243.750,00	31/12/2009	30/01/2013	Adimplente
2	030915940	712779	MUNICIPIO DE PARAMOTI - CE	220.350,00	57.084,51			31/12/2009	04/03/2012	Adimplente
2	030916300	712780	MUNICIPIO DE CASCAVEL - CE	276.900,00	17.757,00	95.567,42	276.900,00	28/12/2009	30/06/2013	Adimplente
2	031120093	712781	MUNICIPIO DE SENADOR POMPEU - CE	136.500,00	2.857,14			30/12/2009	30/12/2012	Adimplente
2	030917325	712782	MUNICIPIO DE IRACEMA - CE	243.750,00	28.008,07		87.392,50	18/12/2009	28/02/2014	Adimplente
2	030918560	712785	MUNICIPIO DE TORRINHA - SP	146.250,00	7.150,00	67.401,75	146.250,00	31/12/2009	20/08/2013	Adimplente
2	030905822	712786	MUNICIPIO DE BRUMADO - BA	292.500,00	13.089,37	146.250,00	292.500,00	30/12/2009	30/04/2013	Adimplente
2	030906847	712789	MUNICIPIO DE LONTRA - MG	97.500,00	13.205,65	46.013,50	97.500,00	31/12/2009	31/01/2013	Adimplente
2	030912191	712790	MUNICIPIO DE SANTA CRUZ DO ESCALVADO - MG	117.000,00	2.400,00			31/12/2009	29/09/2012	Adimplente
2	030906283	712791	MUNICIPIO DE UBAI - MG	146.250,00	2.959,62	9.218,63	108.064,13	30/12/2009	30/12/2013	Adimplente
2	030905372	712792	AGENCIA GOIANA DE ESPORTE E LAZER - GO	487.500,00	54.166,67	48.750,00	243.750,00	31/12/2009	31/08/2013	Adimplente
2	031674709	712793	MUNICIPIO DE PEDRO DO ROSARIO - MA	243.750,00	4.974,49	241.068,75	243.750,00	31/12/2009	30/04/2013	Adimplente
2	031118497	712795	MUNICIPIO DE OLINDA NOVA DO MARANHAO - MA	195.000,00	3.980,00	168.207,00	195.000,00	31/12/2009	31/05/2013	Adimplente
2	031118833	712796	MUNICIPIO DE ESTREITO - MA	292.500,00	8.775,00	124.737,50	224.737,50	31/12/2009	29/11/2013	Adimplente
2	031193026	712797	MUNICIPIO DE HUMBERTO DE	195.000,00	3.980,00			31/12/2009	30/01/2012	Adimplente

			CAMPOS - MA							
2	030914796	712809	MUNICIPIO DE AXIXA DO TOCANTINS - TO	292.500,00	6.125,00	97.968,00	292.500,00	31/12/2009	31/03/2013	Adimplente
2	030905049	712810	MUNICIPIO DE WANDERLANDIA - TO	195.000,00	53.600,60	75.055,50	75.055,50	21/12/2009	21/12/2013	Adimplente
2	030915272	712814	MUNICIPIO DE VARGEM ALTA - ES	224.250,00	4.576,53	42.517,80	166.572,90	29/12/2009	30/03/2013	Adimplente
2	031185515	712815	MUNICIPIO DE BOM JESUS DO NORTE - ES	243.750,00	82.947,70		84.955,00	31/12/2009	01/03/2013	Adimplente
2	030918236	712818	MUNICIPIO DE JOAO NEIVA - ES	229.125,00	4.875,00	57.174,32	161.594,22	29/12/2009	01/09/2013	Adimplente
2	030919033	712819	MUNICIPIO DE SABOEIRO - CE	195.000,00	15.514,22	27.287,00	195.000,00	31/12/2009	28/02/2013	Adimplente
2	030905268	712821	MUNICIPIO DE QUEIMADOS - RJ	1.451.390,08	135.463,07		494.536,98	31/12/2009	23/05/2013	Adimplente
2	030907207	712822	MUNICIPIO DE PALMEIRANTE - TO	97.500,00	3.015,46			31/12/2009	30/06/2012	Adimplente
2	031194374	712823	MUNICIPIO DE TALISMA - TO	97.500,00	3.015,46		97.500,00	31/12/2009	31/03/2012	Adimplente
2	031675403	712825	MUNICIPIO DE GANDU - BA	97.500,00	7.844,94	10.855,00	76.362,00	19/01/2010	30/04/2013	Adimplente
2	030912422	712826	MUNICIPIO DE SAO JOSE DO JACURI - MG	97.500,00	27.362,30	12.883,00	78.000,00	31/12/2009	30/05/2013	Adimplente
2	030903985	712827	MUNICIPIO DE BELO HORIZONTE - MG	97.500,00	8.695,70	37.693,50	97.500,00	31/12/2009	31/03/2013	Adimplente
2	031675840	712829	MUNICIPIO DE CORINTO - MG	118.828,00	4.539,98		82.110,15	31/12/2009	30/03/2013	Adimplente
2	031194488	712831	MUNICIPIO DE TRES MARIAS - MG	682.500,00	237.338,06	104.178,17	341.250,00	31/12/2009	30/03/2013	Adimplente
2	031676197	712832	MUNICIPIO DE MATEUS LEME - MG	146.250,00	19.914,18		76.313,25	31/12/2009	31/07/2013	Adimplente
2	030904782	712833	MUNICIPIO DE CODO - MA	585.000,00	38.025,00	269.626,50	468.000,00	31/12/2009	31/05/2013	Adimplente
2	030917981	712835	MUNICIPIO DE CAMPINACU - GO	292.500,00	6.122,45	112.963,50	234.000,00	28/12/2009	30/06/2013	Adimplente
2	030915618	712836	MUNICIPIO DE NOVA AMERICA - GO	195.000,00	5.000,00	59.653,17	127.471,50	31/12/2009	30/06/2013	Adimplente

2	030914359	712841	MUNICIPIO DE FONTOURA XAVIER - RS	97.500,00	7.147,42	64.064,00	97.500,00	30/12/2009	30/12/2012	Adimplente
2	030906515	712842	MUNICIPIO DE VITORIA DAS MISSOES - RS	97.500,00	55.808,69		60.229,00	31/12/2009	30/12/2013	Adimplente
2	030902073	712843	MUNICIPIO DE LAGOA BONITA DO SUL - RS	97.500,00	4.223,17	17.660,50	78.000,00	31/12/2009	30/04/2013	Adimplente
2	030909466	712844	MUNICIPIO DE SANTIAGO - RS	195.000,00	20.000,00		67.057,83	23/12/2009	01/09/2013	Adimplente
2	030907194	712845	MUNICIPIO DE SANTA MARIA - RS	97.500,00	8.294,61	48.750,00	97.500,00	31/12/2009	30/12/2012	Adimplente
2	031182215	712848	MUNICIPIO DE SAO VICENTE DO SUL - RS	97.500,00	2.500,00	7.241,00	46.741,50	31/12/2009	15/04/2013	Adimplente
2	031675518	712849	MUNICIPIO DE CANDIOTA - RS	97.500,00	145.364,20	21.524,17	53.439,75	31/12/2009	30/12/2013	Adimplente
2	030906952	712850	MUNICIPIO DE IBIPORA - PR	390.000,00	728.679,58	62.415,67	195.000,00	30/12/2009	30/06/2013	Adimplente
2	031676200	712851	MUNICIPIO DE MAMANGUAPE - PB	97.500,00	3.000,00			31/12/2009	06/06/2012	Adimplente
2	031675390	712868	MUNICIPIO DE LIMA DUARTE - MG	185.250,00	24.157,97		185.250,00	31/12/2009	29/12/2012	Adimplente
2	031190394	712870	MUNICIPIO DE RODEIRO - MG	146.250,00	92.480,85		60.742,50	31/12/2009	31/05/2013	Adimplente
2	031197560	712872	MUNICIPIO DE DORES DO RIO PRETO - ES	156.000,00	4.000,00		52.642,13	31/12/2009	01/03/2013	Adimplente
2	030905591	712873	MUNICIPIO DE ALEGRE - ES	331.500,00	8.500,00		121.878,23	31/12/2009	01/03/2013	Adimplente
2	030902187	712876	MUNICIPIO DE CAPITAO DE CAMPOS - PI	97.500,00	3.016,00			31/12/2009	30/08/2012	Adimplente
2	030919920	712878	MUNICIPIO DE CAJAZEIRAS DO PIAUI - PI	97.500,00	2.500,00			30/12/2009	30/08/2012	Adimplente
2	031675736	712881	MUNICIPIO DE CONCEICAO DO CANINDE - PI	97.500,00	2.500,00	75.822,50	97.500,00	31/12/2009	30/08/2013	Adimplente

2	030920615	712882	MUNICIPIO DE BOM PRINCÍPIO - PI	97.500,00	3.016,00			28/12/2009	30/04/2012	Adimplente
2	030921180	712883	MUNICIPIO DE BENEDITINOS - PI	97.500,00	5.505,86	55.126,50	97.500,00	19/01/2010	31/12/2012	Adimplente
2	030921307	712889	MUNICIPIO DE PALMEIRAIS - PI	97.500,00	3.016,00			30/12/2009	30/08/2012	Adimplente
2	031186194	712899	MUNICIPIO DE MONTE ALEGRE DO PIAUI - PI	146.250,00	153.750,00			31/12/2009	17/02/2012	Adimplente
2	030921076	712900	MUNICIPIO DE ALEGRETE DO PIAUI - PI	146.250,00	153.750,00		78.477,75	31/12/2009	30/08/2013	Adimplente
2	031674927	712901	MUNICIPIO DE CAJAZEIRAS DO PIAUI - PI	146.250,00	153.750,00			31/12/2009	30/05/2012	Adimplente
2	031068422	712903	MUNICIPIO DE VILA NOVA DO PIAUI - PI	146.250,00	154.524,00			30/12/2009	30/04/2012	Adimplente
2	031674813	712906	MUNICIPIO DE SAO FRANCISCO DO PIAUI - PI	146.250,00	3.750,00	76.819,67	146.250,00	05/04/2010	30/08/2012	Adimplente
2	031068537	712907	MUNICIPIO DE CARIDADE DO PIAUI - PI	146.250,00	155.728,20		80.000,00	30/12/2009	30/08/2013	Adimplente
2	031068974	712909	MUNICIPIO DE NOVO SANTO ANTONIO - PI	146.250,00	150.000,00	19.500,00	19.500,00	31/12/2009	30/08/2013	Adimplente
2	030920729	712915	MUNICIPIO DE MILTON BRANDAO - PI	146.250,00	154.524,00	146.250,00	146.250,00	31/12/2009	30/08/2013	Adimplente
2	031675286	712916	MUNICIPIO DE ANGICAL DO PIAUI - PI	97.500,00	51.300,00	39.208,00	39.208,00	31/12/2009	11/09/2013	Adimplente
2	030920947	712917	MUNICIPIO DE SAO GONCALO DA GURGUEIA - PI	146.250,00	150.000,00			18/01/2010	30/08/2012	Adimplente
2	031675622	712918	MUNICIPIO DE JARDIM DO MULATO - PI	146.250,00	153.750,00		60.000,00	31/12/2009	30/08/2012	Adimplente

2	031183126	712926	MUNICIPIO DE LAGOINHA - SP	195.000,00	6.984,87		80.366,00	31/12/2009	31/03/2013	Adimplente
2	031577647	712927	MUNICIPIO DE APUI - AM	633.750,00	31.687,50	355.090,12	570.184,88	31/12/2009	31/07/2013	Adimplente
2	031188466	712928	MUNICIPIO DE LABREA - AM	292.500,00	14.625,00			31/12/2009	30/01/2012	Adimplente
2	031809674	712934	MUNICIPIO DE BELA CRUZ - CE	487.500,00	10.204,08			21/05/2010	30/12/2012	Adimplente
2	030918122	712935	MUNICIPIO DE MONGAGUA - SP	146.250,00	99.208,95	132.400,13	132.400,13	30/12/2009	29/05/2013	Adimplente
2	030910379	712936	MUNICIPIO DE SAO FRANCISCO - MG	97.500,00	5.125,00	12.662,00	48.750,00	31/12/2009	30/09/2013	Adimplente
2	031578007	712937	MUNICIPIO DE ERECHIM - RS	156.000,00	390.750,58	78.977,60	156.000,00	31/12/2009	30/06/2013	Adimplente
2	030912641	712945	MUNICIPIO DE SAO FELIPE D'OESTE - RO	243.750,00	6.250,00	149.370,00	243.750,00	31/12/2009	30/10/2012	Adimplente
2	031433682	712946	MUNICIPIO DE RIO MANSO - MG	97.500,00	4.487,30	97.500,00	97.500,00	28/12/2009	31/03/2013	Adimplente
2	031122584	712947	MUNICIPIO DE CHALE - MG	97.500,00	3.013,06	43.693,00	97.500,00	31/12/2009	30/03/2013	Adimplente
2	031385992	712948	MUNICIPIO DE MURIAE - MG	487.500,00	42.391,30	4.290,00	264.420,00	31/12/2009	30/03/2013	Adimplente
2	031117704	712949	MUNICIPIO DE SANTA LUZIA - MG	243.750,00	32.849,43			31/12/2009	31/03/2012	Adimplente
2	031119076	712951	MUNICIPIO DE SAO SEBASTIAO DA VARGEM ALEGRE - MG	97.500,00	5.000,00	39.643,50	78.585,00	31/12/2009	31/03/2013	Adimplente
2	031119744	712952	MUNICIPIO DE MANHUMIRIM - MG	97.500,00	6.585,00	67.500,00	97.500,00	31/12/2009	30/04/2013	Adimplente
2	031119526	712954	MUNICIPIO DE PEDRA DOURADA - MG	97.500,00	27.127,25		41.970,50	31/12/2009	31/03/2013	Adimplente
2	031177218	712955	MUNICIPIO DE OLHO DAGUA DAS FLORES - AL	585.000,00	34.336,99	201.513,00	201.513,00	31/12/2009	26/02/2013	Adimplente
2	031120980	712957	MUNICIPIO DE IBIRAIARAS - RS	97.500,00	124.185,22	24.570,00	73.320,00	31/12/2009	31/08/2013	Adimplente

2	031380767	712958	MUNICIPIO DE NOVA PALMA - RS	97.500,00	22.496,10		97.500,00	31/12/2009	20/03/2012	Adimplente
2	031444838	712963	MUNICIPIO DE CANDELARIA - RS	146.250,00	35.136,00	25.847,25	89.066,25	31/12/2009	30/03/2013	Adimplente
2	031195297	712964	MUNICIPIO DE BARAO - RS	97.500,00	155.254,28	9.896,25	95.111,25	30/12/2009	30/06/2013	Adimplente
2	030911730	712965	MUNICIPIO DE SAO PEDRO DA SERRA - RS	97.500,00	32.029,15		72.832,50	31/12/2009	30/12/2013	Adimplente
2	030902304	712967	MUNICIPIO DE TUNAS - RS	146.250,00	67.177,17	25.932,88	103.676,63	29/12/2009	03/04/2013	Adimplente
2	031445197	712968	MUNICIPIO DE CANDELARIA - RS	97.500,00	40.974,78		53.963,00	31/12/2009	30/03/2013	Adimplente
2	030908118	712969	MUNICIPIO DE AVANHANDAVA - SP	117.000,00	14.745,98	32.939,40	117.000,00	31/12/2009	05/09/2012	Adimplente
2	031443259	712971	MUNICIPIO DE CASTANHEIRAS - RO	136.500,00	3.500,00			31/12/2009	30/10/2012	Adimplente
2	031444160	712972	MUNICIPIO DE CORUMBIARA - RO	351.000,00	9.000,00			31/12/2009	30/04/2012	Adimplente
2	030916966	712973	MUNICIPIO DE LONTRAS - SC	243.750,00	51.462,79			24/12/2009	30/10/2012	Adimplente
2	030904678	712974	MUNICIPIO DE SERTAOZINHO - SP	292.500,00	38.492,60	26.637,00	292.500,00	30/12/2009	30/06/2012	Adimplente
2	030920279	712975	MUNICIPIO DE MOGI MIRIM - SP	270.455,26	23.321,82		199.379,62	24/12/2009	30/06/2013	Adimplente
2	031454289	712976	MUNICIPIO DE IGUARACU - PR	292.500,00	56.735,00		292.500,00	31/12/2009	30/08/2013	Adimplente
2	031809892	712977	MUNICIPIO DE MANDAGUACU - PR	292.500,00	15.000,00	46.497,17	146.250,00	31/12/2009	30/06/2013	Adimplente
2	031810691	712979	MUNICIPIO DE FLORESTA - PR	146.250,00	10.000,00	84.985,88	84.985,88	31/12/2009	30/06/2013	Adimplente
2	030915490	712980	MUNICIPIO DE SAO MANOEL DO PARANA - PR	97.500,00	3.000,00		48.750,00	31/12/2009	30/06/2012	Adimplente
2	030904344	712992	MUNICIPIO DE LUISBURGO - MG	210.600,00	46.466,28			30/12/2009	31/03/2012	Adimplente
2	030903101	712993	MUNICIPIO DE DIVINO DAS	157.950,00	3.259,88		56.072,26	29/12/2009	30/03/2013	Adimplente

			LARANJEIRAS - MG							
2	030903098	712994	MUNICIPIO DE CARMO DA MATA - MG	97.500,00	51.861,80		48.750,00	31/12/2009	22/08/2013	Adimplente
2	030905486	712995	MUNICIPIO DE RIO PIRACICABA - MG	253.500,00	5.173,47	43.247,10	253.500,00	30/12/2009	31/03/2013	Adimplente
2	030908336	712997	MUNICIPIO DE NOVA VICOSA - BA	97.500,00	3.900,00	3.100,50	3.100,50	31/12/2009	30/04/2013	Adimplente
2	030918018	712998	MUNICIPIO DE CAMARGO - RS	97.500,00	87.618,50	17.238,00	97.500,00	30/12/2009	30/03/2012	Adimplente
2	030916633	712999	MUNICIPIO DE FLORES DA CUNHA - RS	97.500,00	2.500,00	14.982,50	97.500,00	28/12/2009	30/06/2013	Adimplente
2	030919252	713001	MUNICIPIO DE CACEQUI - RS	97.500,00	3.900,00	34.190,00	78.000,00	29/12/2009	26/04/2013	Adimplente
2	031192999	713002	MUNICIPIO DE TEODORO SAMPAIO - SP	292.500,00	12.290,71	45.727,50	146.250,00	31/12/2009	05/04/2014	Adimplente
2	030907759	713004	MUNICIPIO DE BEBEDOURO - SP	292.500,00	25.450,00	193.050,00	292.500,00	31/12/2009	20/08/2013	Adimplente
2	031441218	713005	MUNICIPIO DE CAMPOS ALTOS - MG	97.500,00	41.763,49			31/12/2009	30/07/2012	Adimplente
2	031384182	713007	MUNICIPIO DE VICOSA - MG	195.000,00	20.000,00			31/12/2009	31/03/2012	Adimplente
2	031443477	713008	MUNICIPIO DE DELTA - MG	97.500,00	42.509,70	27.004,25	73.459,75	31/12/2009	30/06/2013	Adimplente
2	031187004	713009	MUNICIPIO DE PATOS DE MINAS - MG	390.000,00	39.652,89	107.848,00	390.000,00	31/12/2009	31/12/2012	Adimplente
2	031445647	713010	MUNICIPIO DE ESTRELA DO SUL - MG	146.250,00	45.841,13	64.915,50	146.250,00	31/12/2009	31/07/2012	Adimplente
2	031188685	713011	MUNICIPIO DE UBERLANDIA - MG	146.250,00	81.107,22	39.213,34	89.280,17	31/12/2009	30/07/2013	Adimplente
2	031194710	713013	MUNICIPIO DE SANTA VITORIA - MG	390.000,00	138.841,58	160.732,00	312.000,00	31/12/2009	31/07/2013	Adimplente
2	031447792	713015	MUNICIPIO DE CANDIOTA - RS	97.500,00	86.356,40	14.855,17	48.750,00	31/12/2009	30/12/2013	Adimplente

2	031198033	713017	MUNICIPIO DE SAO MARTINHO DA SERRA - RS	97.500,00	66.648,80	83.333,25	87.233,25	31/12/2009	12/05/2013	Adimplente
2	030915722	713018	MUNICIPIO DE MARATA - RS	121.875,00	80.810,40		40.591,46	31/12/2009	30/12/2013	Adimplente
2	031199495	713019	MUNICIPIO DE SOCORRO - SP	97.500,00	40.567,79	572,00	41.021,50	30/12/2009	25/06/2013	Adimplente
2	030908556	713022	MUNICIPIO DE MARACACUME - MA	292.500,00	8.969,39	200.595,25	280.595,25	28/12/2009	30/09/2013	Adimplente
2	030908004	713023	MUNICIPIO DE ARARI - MA	487.500,00	44.555,67	239.898,75	323.017,50	29/12/2009	30/08/2013	Adimplente
2	030908774	713024	MUNICIPIO DE BREJO DE AREIA - MA	292.500,00	5.969,39	146.250,00	146.250,00	30/12/2009	29/11/2013	Adimplente
2	031190959	713025	MUNICIPIO DE CARATUPERA - MA	170.625,00	14.048,14	33.135,38	170.625,00	31/12/2009	28/12/2012	Adimplente
2	030909571	713027	MUNICIPIO DE GARIBALDI - RS	97.500,00	51.037,70	6.305,00	97.500,00	30/12/2009	30/06/2012	Adimplente
2	031070798	713029	MUNICIPIO DE SENA MADUREIRA - AC	344.084,56	7.022,13		344.084,56	31/12/2009	30/12/2012	Adimplente
2	030913999	713030	MUNICIPIO DE ERNESTINA - RS	97.500,00	66.344,44	20.650,50	97.500,00	31/12/2009	30/03/2013	Adimplente
2	030904012	713031	MUNICIPIO DE PANAMBI - RS	97.500,00	54.110,83	55.900,00	89.628,50	31/12/2009	30/05/2013	Adimplente
2	030903653	713037	MUNICIPIO DE BANDEIRANTES - PR	146.250,00	57.910,56	52.484,25	146.250,00	31/12/2009	26/07/2013	Adimplente
2	031188247	713039	MUNICIPIO DE LIMOEIRO - PE	195.000,00	8.125,00		68.783,00	31/12/2009	30/04/2013	Adimplente
2	031179144	713040	MUNICIPIO DE TIMBAUBA - PE	195.000,00	17.158,90	195.000,00	195.000,00	31/12/2009	05/10/2013	Adimplente
2	031191191	713042	MUNICIPIO DE MONTE SIAO - MG	146.250,00	35.912,86	83.327,79	131.303,25	31/12/2009	08/12/2013	Adimplente
2	030911959	713043	MUNICIPIO DE CONCEICAO DA BARRA - ES	195.000,00	309.693,50		87.763,00	31/12/2009	01/09/2013	Adimplente
2	031446995	713044	MUNICIPIO DE SAO GABRIEL DA PALHA - ES	195.000,00	85.590,40		133.380,00	31/12/2009	01/09/2013	Adimplente

2	030901276	713046	MUNICIPIO DE NINA RODRIGUES - MA	292.500,00	5.969,39	145.460,25	146.250,00	30/12/2009	29/11/2013	Adimplente
2	031444724	713047	MUNICIPIO DE PARATINGA - BA	195.000,00	10.600,00			31/12/2009	30/04/2012	Adimplente
2	031384296	713048	MUNICIPIO DE GANDU - BA	195.000,00	15.071,00	76.466,00	76.466,00	15/01/2010	30/04/2013	Adimplente
2	031577083	713050	MUNICIPIO DE ANGICAL - BA	195.000,00	5.000,00			31/12/2009	05/01/2012	Adimplente
2	030915386	713052	MUNICIPIO DE CERRO AZUL - PR	195.000,00	4.000,00	71.812,00	71.812,00	31/12/2009	30/06/2013	Adimplente
2	030911394	713054	MUNICIPIO DE SAO JOSE DA BELA VISTA - SP	97.500,00	2.500,00		30.000,00	31/12/2009	27/02/2013	Adimplente
2	031199381	713056	MUNICIPIO DE ISRAELANDIA - GO	243.750,00	7.600,00		86.271,26	31/12/2009	30/06/2013	Adimplente
2	030917659	713057	MUNICIPIO DE VARGEM ALTA - ES	195.000,00	3.979,60	29.432,00	166.686,00	29/12/2009	30/03/2013	Adimplente
2	031183459	713058	MUNICIPIO DE VILA BOA - GO	146.250,00	4.388,00		79.023,75	31/12/2009	31/03/2013	Adimplente
2	031184256	713059	MUNICIPIO DE INHUMAS - GO	146.250,00	28.650,00	104.100,75	127.822,50	31/12/2009	30/06/2013	Adimplente
2	031182767	713060	MUNICIPIO DE ABADIANIA - GO	97.500,00	2.500,00		32.871,08	31/12/2009	31/12/2013	Adimplente
2	030902741	713062	MUNICIPIO DE LUIZ GOMES - RN	292.500,00	11.700,00	22.717,50	146.250,00	29/12/2009	20/06/2013	Adimplente
2	031447240	713063	MUNICIPIO DE TRIUNFO POTIGUAR - RN	195.000,00	5.000,00	1.924,00	97.500,00	31/12/2009	19/03/2013	Adimplente
2	030912974	713064	MUNICIPIO DE GOVERNADOR DE DIX-SEPT ROSADO - RN	390.000,00	303.046,24	85.501,00	195.000,00	31/12/2009	20/06/2013	Adimplente
2	031194260	713065	MUNICIPIO DE TRIUNFO POTIGUAR - RN	97.500,00	2.500,00	16.239,67	48.750,00	31/12/2009	19/03/2013	Adimplente
2	031186977	713068	MUNICIPIO DE SERRA DO MEL - RN	195.000,00	8.000,00	51.395,50	92.209,00	31/12/2009	20/07/2013	Adimplente

2	030902856	713069	MUNICIPIO DE MAJOR SALES - RN	195.000,00	7.800,00	119.067,00	195.000,00	28/12/2009	10/06/2013	Adimplente
2	031192115	713076	MUNICIPIO DE PIRACEMA - MG	117.000,00	6.609,50	26.722,80	117.000,00	31/12/2009	30/11/2012	Adimplente
2	030910046	713077	MUNICIPIO DE CAMPOS GERAIS - MG	224.250,00	4.693,87		93.512,26	31/12/2009	28/12/2013	Adimplente
2	031186311	713078	MUNICIPIO DE UBAPORANGA - MG	97.500,00	3.100,00	21.518,25	76.254,75	31/12/2009	30/04/2013	Adimplente
2	031438470	713079	MUNICIPIO DE ESMERALDAS - MG	195.000,00	17.000,00			31/12/2009	31/03/2012	Adimplente
2	031187118	713080	MUNICIPIO DE MONTES CLAROS - MG	107.250,00	56.935,48	37.386,63	37.386,63	19/07/2010	30/06/2013	Adimplente
2	030915168	713081	MUNICIPIO DE AMARANTE - MA	243.750,00	5.102,04	198.802,50	243.750,00	31/12/2009	31/08/2012	Adimplente
2	031193359	713082	ESTADO DO AMAPA	195.000,00	22.500,00			30/12/2009	30/12/2012	Adimplente
2	031708529	713083	MUNICIPIO DE MACAUBAS - BA	97.500,00	2.500,00	35.708,33	35.708,33	31/12/2009	30/04/2013	Adimplente
2	031199613	713086	MUNICIPIO DE CACEQUI - RS	195.000,00	7.000,00	52.052,00	156.000,00	31/12/2009	02/04/2013	Adimplente
2	031199727	713087	MUNICIPIO DE VALE VERDE - RS	292.500,00	116.526,53	49.003,50	213.525,00	31/12/2009	30/06/2013	Adimplente
2	031384746	713088	MUNICIPIO DE SINIMBU - RS	438.750,00	307.308,15		156.516,75	31/12/2009	30/06/2013	Adimplente
2	031191204	713089	MUNICIPIO DE RODRIGUES ALVES - AC	195.000,00	9.500,00	13.000,00	141.063,00	31/12/2009	30/08/2013	Adimplente
2	031198252	713090	MUNICIPIO DE MANCIO LIMA - AC	195.000,00	9.380,65	32.331,00	195.000,00	31/12/2009	31/12/2012	Adimplente
2	031185400	713091	MUNICIPIO DE RIO BRANCO - AC	975.000,00	41.666,67	165.977,50	606.937,50	31/12/2009	30/06/2013	Adimplente
2	031185179	713092	MUNICIPIO DE SENADOR GUIOMARD - AC	195.000,00	9.743,10		67.639,00	31/12/2009	30/11/2013	Adimplente
2	031385222	713094	MUNICIPIO DE CACEQUI - RS	97.500,00	22.500,00	65.477,17	97.500,00	31/12/2009	25/11/2013	Adimplente

2	031179477	713095	MUNICIPIO DE MANOEL VITORINO - BA	126.750,00	2.600,00		66.248,00	31/12/2009	30/04/2013	Adimplente
2	031200655	713102	MUNICIPIO DE ITAMARATI - AM	780.000,00	39.000,00	13.988,00	287.976,00	30/12/2009	31/12/2013	Adimplente
2	031200540	713103	MUNICIPIO DE CRAVINHOS - SP	97.500,00	32.409,52		97.500,00	31/12/2009	30/07/2012	Adimplente
2	031200435	713104	MUNICIPIO DE DIVINOLANDIA - SP	97.500,00	6.633,37	48.750,00	97.500,00	31/12/2009	24/07/2012	Adimplente
2	031437905	713105	MUNICIPIO DE ITAPEVI - SP	97.500,00	42.997,85		97.500,00	31/12/2009	30/05/2012	Adimplente
2	031195414	713106	MUNICIPIO DE NILOPOLIS - RJ	487.500,00	42.391,30	97.500,00	243.750,00	31/12/2009	21/03/2013	Adimplente
2	031443709	713109	MUNICIPIO DE TANGUA - RJ	224.250,00	101.002,02	81.148,60	81.148,60	31/12/2009	01/10/2013	Adimplente
2	031453045	713112	MUNICIPIO DE SAO FRANCISCO DE ITABAPOANA - RJ	195.000,00	5.000,00		195.000,00	31/12/2009	31/05/2013	Adimplente
2	031443927	713114	MUNICIPIO DE SANTO ANTONIO DE JESUS - BA	146.250,00	16.250,00		51.339,21	31/12/2009	06/05/2013	Adimplente
2	031708300	713115	MUNICIPIO DE FEIRA DE SANTANA - BA	146.250,00	12.120,38	12.811,50	110.155,50	31/12/2009	05/03/2013	Adimplente
2	031187774	713116	MUNICIPIO DE CONCORDIA - SC	195.000,00	239.955,71	91.143,00	195.000,00	31/12/2009	31/03/2013	Adimplente
2	031183012	713117	MUNICIPIO DE CHAPECO - SC	97.500,00	60.450,57		48.750,00	31/12/2009	31/03/2013	Adimplente
2	031197236	713120	MUNICIPIO DE PIRATUBA - SC	97.500,00	83.302,07	58.292,00	97.500,00	31/12/2009	26/10/2013	Adimplente
2	031383271	713121	MUNICIPIO DE SERRA ALTA - SC	97.500,00	26.340,41		97.500,00	31/12/2009	30/03/2012	Adimplente
2	031195633	713122	MUNICIPIO DE ABELARDO LUZ - SC	146.250,00	6.453,32		146.250,00	31/12/2009	30/04/2012	Adimplente
2	031190176	713124	MUNICIPIO DE PORTO VELHO - RO	146.250,00	-			31/12/2009	30/10/2012	Adimplente
2	031121569	713125	MUNICIPIO DE MONTE NEGRO - RO	341.250,00	107.851,89	116.889,50	285.285,00	31/12/2009	30/04/2013	Adimplente

2	031189263	713126	MUNICIPIO DE PORTO VELHO - RO	243.750,00	-	149.256,24	243.750,00	31/12/2009	30/04/2013	Adimplente
2	031385888	713127	MUNICIPIO DE PORTO VELHO - RO	97.500,00	9.500,00			31/12/2009	30/10/2012	Adimplente
2	031120438	713128	MUNICIPIO DE PORTO VELHO - RO	146.250,00	-			31/12/2009	30/10/2012	Adimplente
2	031487174	713129	MUNICIPIO DE MARACAJU - MS	585.000,00	113.811,92	105.300,00	468.000,00	31/12/2009	30/03/2013	Adimplente
2	031117922	713130	MUNICIPIO DE DOURADOS - MS	390.000,00	85.103,23	189.410,00	390.000,00	31/12/2009	30/03/2013	Adimplente
2	031449731	713131	MUNICIPIO DE NAVIRAI - MS	292.500,00	96.845,10		292.500,00	31/12/2009	30/04/2012	Adimplente
2	031488199	713133	MUNICIPIO DE TURMALINA - SP	97.500,00	5.600,00	61.288,50	97.500,00	27/05/2010	20/03/2013	Adimplente
2	031121904	713137	MUNICIPIO DE PARAISO DO TOCANTINS - TO	487.500,00	17.551,00	35.847,50	243.750,00	31/12/2009	30/06/2013	Adimplente
2	031440859	713139	MUNICIPIO DE ALVORADA - RS	97.500,00	46.290,00	64.823,92	97.500,00	31/12/2009	30/12/2013	Adimplente
2	031435300	713143	MUNICIPIO DE LIBERATO SALZANO - RS	97.500,00	1.580,00		97.500,00	31/12/2009	30/03/2012	Adimplente
2	031440307	713149	MUNICIPIO DE JOAO PINHEIRO - MG	97.500,00	7.951,00			31/12/2009	31/07/2012	Adimplente
2	031442452	713155	MUNICIPIO DE CAPINZAL DO NORTE - MA	243.750,00	7.312,50	77.961,88	177.961,88	31/12/2009	29/11/2013	Adimplente
2	031441541	713157	MUNICIPIO DE SAO JOSE DA LAGOA TAPADA - PB	243.750,00	19.031,21		87.132,50	31/12/2009	30/06/2013	Adimplente
2	031441656	713158	MUNICIPIO DE BOM SUCESSO - PB	243.750,00	7.081,41	2.762,50	97.808,75	31/12/2009	30/06/2013	Adimplente
2	031070570	713162	MUNICIPIO DE EMAS - PB	141.375,00	20.460,67		49.388,56	31/12/2009	30/06/2013	Adimplente
2	031070465	713163	MUNICIPIO DE MOGEIRO - PB	243.750,00	5.852,54	121.875,00	121.875,00	30/12/2009	30/06/2013	Adimplente
2	031070132	713165	MUNICIPIO DE RIACHO DOS	292.500,00	5.000,00	146.250,00	146.250,00	30/12/2009	30/06/2013	Adimplente

			CAVALOS - PB							
2	031120324	713168	MUNICIPIO DE SAO JOAO DO TIGRE - PB	243.750,00	11.297,89		100.766,25	30/12/2009	02/06/2013	Adimplente
2	031428247	713172	MUNICIPIO DE MONTE ALEGRE - PA	243.750,00	12.500,00			30/12/2009	30/04/2012	Adimplente
2	031120210	713175	MUNICIPIO DE MOCAJUBA - PA	146.250,00	109.219,95		62.926,50	30/12/2009	30/04/2013	Adimplente
2	031119180	713176	MUNICIPIO DE ABAETETUBA - PA	633.750,00	96.250,00			11/03/2010	30/09/2012	Adimplente
2	031070028	713179	MUNICIPIO DE WANDERLEY - BA	292.500,00	5.000,00	66.250,00	146.250,00	31/12/2009	05/05/2013	Adimplente
2	031182098	713181	MUNICIPIO DE SERRINHA - BA	195.000,00	5.000,00	95.420,00	195.000,00	31/12/2009	05/05/2013	Adimplente
2	031187888	713182	MUNICIPIO DE UIBAI - BA	195.000,00	5.000,00	61.854,00	195.000,00	31/12/2009	05/05/2012	Adimplente
2	030347094	713344	MUNICIPIO DE FEIJO - AC	195.000,00	9.563,17		195.000,00	31/12/2009	30/06/2012	Adimplente
2	030345490	713347	MUNICIPIO DE XAPURI - AC	195.000,00	9.295,41	156.000,00	156.000,00	31/12/2009	30/04/2013	Adimplente
2	030347211	713348	MUNICIPIO DE MANOEL URBANO - AC	195.000,00	9.285,25	85.488,00	159.900,00	29/04/2010	31/07/2013	Adimplente
2	030346852	713349	MUNICIPIO DE MANCIO LIMA - AC	292.500,00	14.347,59	15.795,00	292.500,00	31/12/2009	30/06/2012	Adimplente
2	030346966	713351	MUNICIPIO DE BUJARI - AC	195.000,00	9.295,41	18.460,00	115.752,00	31/12/2009	31/01/2014	Adimplente
2	030333653	713355	MUNICIPIO DE TAQUARANA - AL	97.500,00	6.748,80	72.306,00	94.945,50	31/12/2009	28/06/2013	Adimplente
2	030341512	713357	MUNICIPIO DE TAQUARANA - AL	292.500,00	308.545,17	73.143,92	169.767,00	30/12/2009	05/01/2014	Adimplente
2	030328760	713358	MUNICIPIO DE SAO BRAS - AL	117.000,00	3.796,09		117.000,00	31/12/2009	03/07/2012	Adimplente
2	030340598	713361	MUNICIPIO DE SANTANA DO IPANEMA - AL	146.250,00	3.062,00	99.362,25	99.362,25	31/12/2009	15/01/2014	Adimplente
2	030327859	713435	MUNICIPIO DE TARTARUGALZINHO	390.000,00	132.663,63	195.000,00	195.000,00	29/12/2009	29/06/2013	Adimplente

			- AP							
2	030325691	713436	MUNICIPIO DE MACAPA - AP	1.950.000,00	83.333,33			30/12/2009	30/12/2012	Adimplente
2	030335372	713437	MUNICIPIO DE NISIA FLORESTA - RN	292.500,00	9.300,00	55.672,50	292.500,00	31/12/2009	10/03/2013	Adimplente
2	030324112	713438	SECRETARIA ESTADO JUV, DESPORTO E LAZER	1.462.500,00	365.625,00		428.888,75	30/12/2009	28/06/2013	Adimplente
2	030339352	713439	MUNICIPIO DE LAPAO - BA	195.000,00	7.652,12		110.240,00	29/12/2009	05/11/2013	Adimplente
2	030335268	713440	MUNICIPIO DE JQUIRICA - BA	146.250,00	5.000,00	85.731,74	146.250,00	31/12/2009	05/05/2013	Adimplente
2	030341176	713441	MUNICIPIO DE SERRA DO RAMALHO - BA	146.250,00	6.093,75	41.574,00	146.250,00	30/12/2009	30/04/2013	Adimplente
2	030342191	713442	MUNICIPIO DE PALMAS DE MONTE ALTO - BA	224.250,00	35.952,50		224.250,00	15/12/2009	30/04/2012	Adimplente
2	030331612	713443	BAHIA SECRETARIA DO TRABALHO, EMPREGO, RENDA E ESPORTE	487.500,00	50.000,00			31/12/2009	04/07/2012	Adimplente
2	030336629	713444	BAHIA SECRETARIA DO TRABALHO, EMPREGO, RENDA E ESPORTE	146.250,00	16.250,00			31/12/2009	04/07/2012	Adimplente
2	030331830	713445	MUNICIPIO DE MAXARANGUAPE - RN	117.000,00	10.446,04	116.649,00	116.649,00	31/12/2009	20/06/2012	Adimplente
2	030336847	713446	BAHIA SECRETARIA DO TRABALHO, EMPREGO, RENDA E ESPORTE	975.000,00	108.333,33			31/12/2009	04/07/2012	Adimplente
2	030337194	713447	MUNICIPIO DE JUCURUTU - RN	292.500,00	8.775,00		122.284,50	30/12/2009	10/07/2013	Adimplente
2	030335486	713448	MUNICIPIO DE SAO JOSE DE MIPIBU - RN	136.500,00	5.460,00	42.283,15	51.933,70	30/12/2009	10/05/2013	Adimplente
2	030332187	713449	MUNICIPIO DE RIO					31/12/2009	01/08/2013	Adimplente

			BONITO - RJ	195.000,00	16.956,52	66.492,33	66.492,33			
2	030330815	713450	MUNICIPIO DE SERRA NEGRA DO NORTE - RN	292.500,00	11.804,71	150.442,50	255.762,00	11/12/2009	20/04/2013	Adimplente
2	030329233	713451	MUNICIPIO DE PEDRO DE TOLEDO - SP	117.000,00	4.800,00	58.500,00	58.500,00	28/12/2009	28/12/2012	Adimplente
2	030337080	713452	MUNICIPIO DE NOVA PALMA - RS	97.500,00	18.614,19		97.500,00	15/12/2009	17/05/2012	Adimplente
2	030334012	713453	MUNICIPIO DE BELO CAMPO - BA	292.500,00	29.250,00	44.772,00	146.250,00	31/12/2009	30/04/2013	Adimplente
2	030344244	713454	MUNICIPIO DE MINEIROS DO TIETE - SP	156.000,00	3.758,36	86.000,00	156.000,00	31/12/2009	20/08/2013	Adimplente
2	030332637	713455	MUNICIPIO DE CAETITE - BA	292.500,00	9.000,00	125.502,00	155.337,00	31/12/2009	30/04/2013	Adimplente
2	030332960	713456	MUNICIPIO DE CAETITE - BA	97.500,00	3.500,00	59.231,25	97.500,00	30/12/2009	30/04/2013	Adimplente
2	030325818	713457	MUNICIPIO DE ITAJAH - RN	195.000,00	42.571,67		95.000,00	31/12/2009	20/08/2013	Adimplente
2	030327180	713458	MUNICIPIO DE MORUNGABA - SP	97.500,00	3.452,98	54.684,50	97.500,00	30/12/2009	30/06/2012	Adimplente
2	030342318	713459	MUNICIPIO DE RIO DO PIRES - BA	146.250,00	6.093,75	29.542,50	146.250,00	30/12/2009	05/03/2013	Adimplente
2	030343333	713460	MUNICIPIO DE NOVO HAMBURGO - RS	195.000,00	12.388,12	128.644,17	195.000,00	30/12/2009	30/12/2012	Adimplente
2	030347981	713461	MUNICIPIO DE CAMAMU - BA	487.500,00	12.750,00	55.129,17	243.750,00	31/12/2009	30/04/2013	Adimplente
2	030341394	713462	MUNICIPIO DE CAETITE - BA	487.500,00	15.000,00	216.547,50	487.500,00	31/12/2009	30/04/2013	Adimplente
2	030326729	713463	MUNICIPIO DE VOTORANTIM - SP	160.004,00	22.312,99		160.004,00	22/12/2009	30/11/2012	Adimplente
2	030338336	713465	MUNICIPIO DE NOVA BASSANO - RS	97.500,00	260.943,22	25.727,00	97.500,00	29/12/2009	28/02/2013	Adimplente
2	030331726	713466	MUNICIPIO DE BOCAINA - SP	136.500,00	8.282,73	8.432,52	55.064,10	29/06/2011	20/06/2013	Adimplente
2	030339916	713467	MUNICIPIO DE MONTE NEGRO - RO	126.750,00	14.982,38	55.651,71	91.619,13	31/12/2009	30/10/2013	Adimplente

2	030328874	713468	MUNICIPIO DE TRIUNFO POTIGUAR - RN	97.500,00	3.000,00	11.440,00	48.750,00	28/12/2009	19/03/2013	Adimplente
2	030325922	713470	MUNICIPIO DE MARECHAL CANDIDO RONDON - PR	146.250,00	34.723,59	43.553,25	146.250,00	17/12/2009	17/03/2013	Adimplente
2	030333871	713471	MUNICIPIO DE SABAUDIA - PR	136.500,00	13.356,90	42.333,20	94.075,80	23/12/2009	30/07/2013	Adimplente
2	030328104	713472	MUNICIPIO DE PONTES E LACERDA - MT	975.000,00	208.106,12	327.330,83	327.330,83	31/12/2009	30/06/2013	Adimplente
2	030337311	713473	MUNICIPIO DE TABOLEIRO GRANDE - RN	117.000,00	3.000,00			31/12/2009	30/01/2012	Adimplente
2	030334459	713474	MUNICIPIO DE JUAZEIRO DO NORTE - CE	243.750,00	43.493,20	21.141,24	112.905,00	31/12/2009	31/08/2013	Adimplente
2	030342641	713477	MUNICIPIO DE TUPASSI - PR	146.250,00	30.195,60	80.817,75	146.250,00	17/12/2009	17/12/2012	Adimplente
2	030325472	713478	MUNICIPIO DE COREAU - CE	975.000,00	20.000,00	303.062,50	694.882,50	21/12/2009	09/04/2013	Adimplente
2	030337863	713479	MUNICIPIO DE LAGOA DA CONFUSAO - TO	97.500,00	3.015,46		97.500,00	23/12/2009	23/04/2012	Adimplente
2	030328541	713480	MUNICIPIO DE ITAPAGE - CE	165.750,00	4.500,00	54.064,01	54.064,01	30/12/2009	30/05/2013	Adimplente
2	030323971	713481	MUNICIPIO DE ARARANGUA - SC	97.500,00	97.434,72	35.893,00	97.500,00	11/12/2009	30/10/2012	Adimplente
2	030338660	713482	MUNICIPIO DE MISSAO VELHA - CE	126.750,00	5.185,98	46.711,60	115.038,30	08/12/2009	30/03/2013	Adimplente
2	030326279	713483	MUNICIPIO DE ALEGRE - ES	195.000,00	16.449,29	31.644,00	136.644,00	10/12/2009	01/11/2013	Adimplente
2	030334678	713484	MUNICIPIO DE PAINEL - SC	97.500,00	2.925,00	61.300,92	97.500,00	31/12/2009	29/06/2013	Adimplente
2	030340046	713485	MUNICIPIO DE BURITIS - RO	243.750,00	19.250,00	86.661,26	86.661,26	31/12/2009	30/04/2013	Adimplente

2	030341730	713486	MUNICIPIO DE MIRASSOL D'OESTE - MT	243.750,00	11.250,00	26.308,70	121.874,95	28/12/2009	30/12/2013	Adimplente
2	030325587	713489	MUNICIPIO DE MARILANDIA - ES	292.500,00	7.500,00		292.500,00	21/12/2009	30/03/2012	Adimplente
2	030326497	713490	MUNICIPIO DE BARRA DE SAO FRANCISCO - ES	195.000,00	12.069,24	66.024,33	66.024,33	31/12/2009	01/12/2013	Adimplente
2	030343447	713492	MUNICIPIO DE DIANOPOLIS - TO	97.500,00	3.475,00			26/01/2010	26/04/2012	Adimplente
2	030329671	713493	MUNICIPIO DE VILA PAVAO - ES	136.500,00	5.791,79		47.232,18	15/12/2009	01/12/2013	Adimplente
2	030327076	713494	MUNICIPIO DE PONTO BELO - ES	390.000,00	12.000,00	312.000,00	312.000,00	29/12/2009	01/04/2013	Adimplente
2	030324778	713495	MUNICIPIO DE PARECIS - RO	292.500,00	8.351,96	169.318,50	292.500,00	31/12/2009	30/10/2012	Adimplente
2	030343553	713496	MUNICIPIO DE ARROIO DO MEIO - RS	97.500,00	23.796,62		97.500,00	26/12/2009	30/12/2012	Adimplente
2	030333101	713497	MUNICIPIO DE TERRA NOVA DO NORTE - MT	195.000,00	4.000,00		64.737,33	21/12/2009	31/03/2013	Adimplente
2	030325254	713499	MUNICIPIO DE ANDRADINA - SP	250.000,00	62.003,61		125.000,00	15/12/2009	05/02/2014	Adimplente
2	030333548	713500	MUNICIPIO DE GARIBALDI - RS	97.500,00	40.223,58	48.750,00	97.500,00	28/12/2009	30/12/2012	Adimplente
2	030336400	713501	MUNICIPIO DE MONTES CLAROS DE GOIAS - GO	195.000,00	73.733,53	156.000,00	156.000,00	31/12/2009	30/08/2013	Adimplente
2	030329347	713502	MUNICIPIO DE CODO - MA	292.500,00	15.233,60	101.497,50	292.500,00	31/12/2009	31/05/2013	Adimplente
2	030346297	713503	MUNICIPIO DE SAO GOTARDO - MG	350.000,00	47.354,50	117.415,00	117.415,00	23/12/2009	31/07/2013	Adimplente
2	030328091	713505	MUNICIPIO DE CARATUPERA - MA	292.500,00	13.622,45	70.999,50	234.000,00	22/12/2009	30/09/2013	Adimplente
2	030338222	713506	MUNICIPIO DE ARROIO DO SAL - RS	97.500,00	31.195,93	63.839,17	97.500,00	31/12/2009	30/12/2012	Adimplente
2	030326615	713507	MUNICIPIO DE GONCALVES DIAS -	243.750,00	15.869,61	129.285,00	137.060,63	28/12/2009	30/08/2013	Adimplente

			MA							
2	030326051	713510	MUNICIPIO DE PRESIDENTE DUTRA - MA	243.750,00	16.238,80	83.044,58	83.044,58	31/12/2009	30/09/2013	Adimplente
2	030339802	713512	MUNICIPIO DE ARIQUEMES - RO	126.750,00	7.481,93		126.750,00	31/12/2009	28/04/2012	Adimplente
2	030326947	713513	MUNICIPIO DE ITACURUBA - PE	146.250,00	2.648,46	49.394,08	49.394,08	14/01/2010	31/12/2013	Adimplente
2	030347439	713514	MUNICIPIO DE PAULO RAMOS - MA	292.500,00	9.046,39	49.802,42	146.250,00	27/01/2010	29/11/2013	Adimplente
2	030335936	713522	MUNICIPIO DE CANUDOS DO VALE - RS	97.500,00	22.485,04	60.879,00	60.879,00	30/12/2009	30/12/2013	Adimplente
2	030340151	713523	MUNICIPIO DE MACHADINHO D'OESTE - RO	126.750,00	5.262,09	96.330,00	126.750,00	31/12/2009	30/08/2013	Adimplente
2	030323867	713524	MUNICIPIO DE IMPERATRIZ - MA	390.000,00	16.250,00	119.847,00	124.254,00	29/12/2009	31/10/2013	Adimplente
2	030324444	713525	MUNICIPIO DE PIRAPORA - MG	97.500,00	12.529,75		97.500,00	18/12/2009	30/12/2013	Adimplente
2	030330479	713526	MUNICIPIO DE ARIQUEMES - RO	292.500,00	17.973,03	206.563,50	206.563,50	31/12/2009	30/04/2013	Adimplente
2	030333985	713527	MUNICIPIO DE BETIM - MG	487.500,00	60.695,00	341.266,25	487.500,00	31/12/2009	31/03/2013	Adimplente
2	030343229	713528	MUNICIPIO DE CRUZEIRO DO SUL - RS	97.500,00	36.866,28	51.740,00	97.500,00	30/12/2009	30/12/2013	Adimplente
2	030327411	713529	MUNICIPIO DE GUARANESIA - MG	292.500,00	79.318,28	60.693,75	137.962,50	31/12/2009	30/04/2013	Adimplente
2	030323534	713531	MUNICIPIO DE ARACATUBA - SP	180.000,00	39.925,78		180.000,00	21/12/2009	05/02/2012	Adimplente
2	030339029	713532	MUNICIPIO DE GOVERNADOR VALADARES - MG	682.500,00	59.348,00	205.523,50	682.500,00	21/12/2009	30/06/2012	Adimplente
2	030323648	713534	MUNICIPIO DE MALACACHETA - MG	200.000,00	5.000,00	64.000,00	160.000,00	29/12/2009	30/03/2013	Adimplente
2	030324664	713535	MUNICIPIO DE					18/12/2009	30/12/2013	Adimplente

			PIRAPORA - MG	292.500,00	60.032,15	53.391,00	158.847,00			
2	030331494	713536	MUNICIPIO DE RIO DOCE - MG	97.500,00	63.119,94		48.750,00	17/12/2009	28/02/2014	Adimplente
2	030332741	713538	MUNICIPIO DE ITAOBIM - MG	97.500,00	3.313,68	32.906,25	48.750,00	21/12/2009	30/06/2013	Adimplente
2	030330701	713541	MUNICIPIO DE MANHUMIRIM - MG	195.000,00	3.979,59	97.500,00	97.500,00	28/12/2009	30/04/2013	Adimplente
2	030334782	713542	MUNICIPIO DE CAPAO DO LEAO - RS	146.250,00	30.249,95	49.423,33	49.423,33	30/12/2009	30/12/2013	Adimplente
2	030333329	713545	MUNICIPIO DE VIRGEM DA LAPA - MG	487.500,00	60.616,01	92.592,50	487.500,00	29/12/2009	30/09/2013	Adimplente
2	030336065	713546	MUNICIPIO DE BREJINHO DE NAZARE - TO	97.500,00	11.135,43		97.500,00	31/12/2009	31/03/2012	Adimplente
2	030340829	713547	MUNICIPIO DE PORTO MAUA - RS	146.250,00	8.750,00	48.408,75	146.250,00	23/12/2009	30/08/2012	Adimplente
2	030324226	713548	MUNICIPIO DE MUCAJAI - RR	1.560.000,00	49.484,54	576.472,00	576.472,00	30/12/2009	18/05/2013	Adimplente
2	030328988	713549	MUNICIPIO DE INDAIABIRA - MG	97.500,00	2.500,00	48.750,00	97.500,00	21/12/2009	30/07/2012	Adimplente
2	030341062	713550	MUNICIPIO DE MUTUM - MG	195.000,00	8.625,00			22/12/2009	31/03/2012	Adimplente
2	030342537	713551	MUNICIPIO DE BOM RETIRO DO SUL - RS	97.500,00	6.271,43	43.264,00	97.500,00	30/12/2009	30/12/2012	Adimplente
2	030328436	713555	MUNICIPIO DE FORTALEZA DE MINAS - MG	97.500,00	2.925,00	97.500,00	97.500,00	31/12/2009	31/03/2013	Adimplente
2	030329785	713556	MUNICIPIO DE CAMPO AZUL - MG	292.500,00	30.520,00		102.063,00	22/12/2009	30/04/2013	Adimplente
2	030327307	713557	MUNICIPIO DE CAXINGO - PI	195.000,00	51.483,47	66.784,83	66.784,83	31/12/2009	30/08/2013	Adimplente
2	030340715	713558	MUNICIPIO DE BRASILANDIA DO TOCANTINS - TO	97.500,00	5.569,79	62.615,25	92.615,25	11/12/2009	11/12/2013	Adimplente
2	030329015	713561	MUNICIPIO DE INDAIABIRA - MG	97.500,00	2.500,00	48.750,00	97.500,00	21/12/2009	30/07/2012	Adimplente

2	030342087	713562	MUNICIPIO DE LAGAMAR - MG	390.000,00	22.684,30	34.944,00	370.812,00	31/12/2009	30/06/2013	Adimplente
2	030345836	713564	MUNICIPIO DE SAO BENEDITO DO SUL - PE	97.500,00	43.536,60	93.229,50	97.500,00	31/12/2009	31/12/2013	Adimplente
2	030342204	713566	MUNICIPIO DE JESUANIA - MG	243.750,00	4.974,49			31/12/2009	30/12/2012	Adimplente
2	030330929	713570	MUNICIPIO DE ALEM PARAIBA - MG	146.250,00	3.750,00		146.250,00	31/12/2009	31/03/2013	Adimplente
2	030329129	713572	MUNICIPIO DE CABECEIRA GRANDE - MG	146.250,00	22.099,75	31.926,38	82.119,38	17/12/2009	31/03/2013	Adimplente
2	030330146	713574	MUNICIPIO DE SENHORA DOS REMEDIOS - MG	97.500,00	5.128,10		97.500,00	31/12/2009	30/09/2012	Adimplente
2	030340933	713575	MUNICIPIO DE LUZILANDIA - PI	1.560.000,00	48.248,00	201.588,00	501.588,00	16/12/2009	30/08/2013	Adimplente
2	030341280	713577	MUNICIPIO DE GUARANTA DO NORTE - MT	146.250,00	3.750,00		60.888,76	31/12/2009	31/03/2013	Adimplente
2	030346300	713580	MUNICIPIO DE ALTA FLORESTA - MT	156.000,00	27.600,27	71.333,60	127.296,00	10/12/2009	31/03/2013	Adimplente
2	030347659	713581	MUNICIPIO DE MACAMBARA - RS	195.000,00	60.988,67	195.000,00	195.000,00	11/12/2009	11/09/2012	Adimplente
2	030332418	713583	MUNICIPIO DE MARAU - RS	146.250,00	13.750,00	79.223,62	146.250,00	22/12/2009	30/09/2012	Adimplente
2	030346747	713586	MUNICIPIO DE CONCEICAO - PB	585.000,00	42.254,40	56.355,00	269.100,00	29/12/2009	29/06/2013	Adimplente
2	030338556	713588	MUNICIPIO DE VALENCA - RJ	195.000,00	22.400,00		72.059,00	31/12/2009	29/05/2013	Adimplente
2	030335154	713590	MUNICIPIO DE SAO JOAO DE MERITI - RJ	975.000,00	111.956,52			31/12/2009	30/06/2012	Adimplente
2	030335049	713591	MUNICIPIO DE SAO JOAO DE MERITI - RJ	195.000,00	90.317,49	117.000,00	156.000,00	31/12/2009	30/06/2013	Adimplente
2	030338888	713592	MUNICIPIO DE AMARAJI - PE	195.000,00	10.543,02	112.242,00	150.657,00	30/12/2009	05/12/2013	Adimplente
2	030346079	713593	MUNICIPIO DE IGUARACY - PE	195.000,00	9.252,44	186.186,00	187.648,50	24/12/2009	31/12/2013	Adimplente

2	030336283	713594	MUNICIPIO DE ALTAIR - SP	97.500,00	8.120,10		33.091,50	31/12/2009	20/12/2013	Adimplente
2	030338004	713601	MUNICIPIO DE BORRAZOPOLIS - PR	195.000,00	4.090,00	22.672,00	97.500,00	22/12/2009	30/06/2013	Adimplente
2	030342974	713602	MUNICIPIO DE RIO AZUL - PR	126.750,00	49.405,04	16.114,15	118.105,65	30/12/2009	30/04/2013	Adimplente
2	030339247	713604	MUNICIPIO DE NOVA ESPERANCA - PR	292.500,00	125.718,75	187.902,00	292.500,00	29/12/2009	30/06/2013	Adimplente
2	030340265	713606	MUNICIPIO DE IMBITUVA - PR	195.000,00	18.140,02	137.865,00	137.865,00	31/12/2009	30/06/2013	Adimplente
2	030339571	713607	MUNICIPIO DE INACIO MARTINS - PR	146.250,00	9.226,69	84.234,55	133.248,38	31/12/2009	30/08/2013	Adimplente
2	030323753	713608	MUNICIPIO DE MARECHAL CANDIDO RONDON - PR	97.500,00	3.000,00	61.464,00	97.500,00	17/12/2009	14/04/2013	Adimplente
2	030339799	713609	MUNICIPIO DE GUARANIACU - PR	146.250,00	4.623,00		146.250,00	16/12/2009	16/06/2012	Adimplente
2	030330365	713610	MUNICIPIO DE MARIALVA - PR	97.500,00	92.765,05	91.533,00	97.500,00	28/12/2009	30/06/2013	Adimplente
2	030339685	713611	MUNICIPIO DE PRANCHITA - PR	97.500,00	21.000,00	30.485,00	97.500,00	29/12/2009	28/02/2013	Adimplente
2	030338118	713612	MUNICIPIO DE BOA VENTURA DE SAO ROQUE - PR	97.500,00	11.701,83		97.500,00	31/12/2009	30/06/2013	Adimplente
2	030334564	713613	MUNICIPIO DE TAMARANA - PR	97.500,00	23.199,98		46.449,00	18/12/2009	31/07/2013	Adimplente
2	030336733	713614	MUNICIPIO DE CURITIBA - PR	292.500,00	25.434,78			31/12/2009	31/12/2012	Adimplente
2	030328656	713615	MUNICIPIO DE SAO JOAO DE MERITI - RJ	487.500,00	55.978,26		487.500,00	31/12/2009	30/06/2013	Adimplente
2	030325149	713616	MUNICIPIO DE RESENDE - RJ	97.500,00	34.108,72		97.500,00	31/12/2009	27/06/2013	Adimplente
2	030331276	713617	MUNICIPIO DE RESENDE - RJ	97.500,00	88.182,14	97.500,00	97.500,00	31/12/2009	29/03/2013	Adimplente
2	030328218	713618	MUNICIPIO DE MIRACEMA - RJ	195.000,00	5.000,00	58.552,00	192.140,00	30/12/2009	31/07/2013	Adimplente

2	030326165	713619	MUNICIPIO DE ITAPERUNA - RJ	195.000,00	17.000,00	78.305,50	78.305,50	31/12/2009	20/02/2014	Adimplente
2	030326383	713620	MUNICIPIO DE ITAPERUNA - RJ	146.250,00	12.750,00	119.676,37	146.250,00	31/12/2009	27/08/2013	Adimplente
2	030345504	713622	MUNICIPIO DE ARVOREZINHA - RS	97.500,00	86.174,87	31.807,75	83.128,50	14/12/2009	30/04/2013	Adimplente
2	030332073	713624	MUNICIPIO DE ESTANCIA - SE	175.500,00	11.985,22	145.805,40	175.500,00	11/12/2009	30/05/2013	Adimplente
2	030329452	713626	MUNICIPIO DE AREIA BRANCA - SE	536.250,00	11.224,49	235.199,25	268.125,00	11/12/2009	31/05/2013	Adimplente
2	030337530	713627	MUNICIPIO DE PONTAO - RS	97.500,00	12.500,00	5.668,92	47.970,00	31/12/2009	30/10/2013	Adimplente
2	030330698	713628	MUNICIPIO DE PACATUBA - SE	146.250,00	3.000,00	54.541,50	54.541,50	31/12/2009	30/05/2013	Adimplente
2	030336515	713630	MUNICIPIO DE IBARAMA - RS	97.500,00	2.500,00		97.500,00	21/12/2009	29/06/2012	Adimplente
2	030336397	713631	MUNICIPIO DE INDIAROBA - SE	146.250,00	5.000,00	134.725,50	134.725,50	28/12/2009	30/05/2013	Adimplente
2	030338774	713632	MUNICIPIO DE LAJEADO - RS	195.000,00	76.167,94	152.256,00	152.256,00	29/12/2009	01/07/2013	Adimplente
2	030344026	713633	MUNICIPIO DE TRES CACHOEIRAS - RS	97.500,00	45.759,51	69.108,00	97.500,00	24/12/2009	30/12/2013	Adimplente
2	030342756	713635	MUNICIPIO DE FONTOURA XAVIER - RS	146.250,00	8.750,00	83.703,75	146.250,00	21/12/2009	30/03/2013	Adimplente
2	030344578	713636	MUNICIPIO DE TAQUARA - RS	146.250,00	155.289,37	40.666,67	89.461,13	31/12/2009	30/12/2013	Adimplente
2	030333215	713637	MUNICIPIO DE SELBACH - RS	97.500,00	21.818,60		40.020,50	22/12/2009	30/03/2013	Adimplente
2	030343771	713638	MUNICIPIO DE CAIEIRAS - SP	97.500,00	70.660,91	51.896,00	97.500,00	30/12/2009	25/07/2013	Adimplente
2	030345168	713640	MUNICIPIO DE SALVADOR DO SUL - RS	195.000,00	156.246,11	96.616,00	167.505,00	31/12/2009	30/12/2013	Adimplente
2	030336952	713641	MUNICIPIO DE FLORES DA CUNHA - RS	97.500,00	26.860,92	48.652,50	97.500,00	30/12/2009	28/02/2013	Adimplente

2	030324882	713642	MUNICIPIO DE TRES DE MAIO - RS	97.500,00	88.813,40	48.750,00	97.500,00	23/12/2009	30/03/2013	Adimplente
2	030343115	713643	MUNICIPIO DE TURMALINA - SP	97.500,00	5.600,00	12.743,25	54.336,75	27/05/2010	20/03/2013	Adimplente
2	030347325	713645	MUNICIPIO DE PIRAPETINGA - MG	146.250,00	2.830,00		69.966,00	22/12/2009	30/03/2013	Adimplente
2	030335822	713646	MUNICIPIO DE NOVO HAMBURGO - RS	243.750,00	22.000,00	158.925,00	243.750,00	31/12/2009	30/12/2013	Adimplente
2	030335591	713647	MUNICIPIO DE SAO JOSE DO ERVAL - RS	97.500,00	34.115,65	29.071,25	97.500,00	30/12/2009	30/07/2012	Adimplente
2	030346529	713648	MUNICIPIO DE LAGOA VERMELHA - RS	97.500,00	20.172,00		97.500,00	30/12/2009	31/05/2012	Adimplente
2	030334344	713650	MUNICIPIO DE TABAPUA - SP	97.500,00	12.495,12		97.500,00	31/12/2009	14/06/2012	Adimplente
2	030343667	713651	MUNICIPIO DE BARAO DE COTEGIPE - RS	146.250,00	2.928,04	55.136,25	146.250,00	30/12/2009	30/03/2013	Adimplente
2	030345940	713653	MUNICIPIO DE CERRO BRANCO - RS	292.500,00	8.000,00		112.632,00	31/12/2009	29/05/2013	Adimplente
2	030334230	713654	MUNICIPIO DE SAO CARLOS - SP	292.500,00	66.867,68		192.500,00	29/12/2009	30/12/2013	Adimplente
2	030334909	713656	MUNICIPIO DE ENTRE RIOS DO SUL - RS	97.500,00	13.600,00	57.031,00	97.500,00	23/12/2009	31/12/2012	Adimplente
2	030329902	713666	MUNICIPIO DE HORIZONTALINA - RS	97.500,00	36.945,21	55.269,50	97.500,00	31/12/2009	30/04/2013	Adimplente
2	030340379	713669	MUNICIPIO DE SAGRES - SP	97.500,00	13.584,88	8.167,25	27.667,25	31/12/2009	05/04/2013	Adimplente
2	030349816	713674	MUNICIPIO DE MATO LEITAO - RS	97.500,00	163.521,37	78.858,00	97.500,00	31/12/2009	30/12/2013	Adimplente
2	030330584	713677	MUNICIPIO DE ADAMANTINA - SP	195.000,00	32.326,17		94.393,00	18/12/2009	05/01/2014	Adimplente
2	030344130	713679	MUNICIPIO DE PRESIDENTE VENCESLAU - SP	146.250,00	16.463,10	96.661,50	146.250,00	23/12/2009	05/03/2013	Adimplente
2	030341407	713683	MUNICIPIO DE OURO VERDE - SP	195.000,00	3.979,60			23/12/2009	05/03/2012	Adimplente

2	030341959	713686	MUNICIPIO DE JABORANDI - SP	97.500,00	2.649,07	15.780,83	48.750,00	31/12/2009	20/02/2014	Adimplente
2	030340601	713693	MUNICIPIO DE OSCAR BRESSANE - SP	97.500,00	2.500,00		97.500,00	14/12/2009	20/02/2012	Adimplente
2	030347877	713696	MUNICIPIO DE NOVA INDEPENDENCIA - SP	97.500,00	41.500,00	48.750,00	97.500,00	31/12/2009	05/09/2013	Adimplente
2	030337207	713698	MUNICIPIO DE FARTURA - SP	97.500,00	6.400,00			28/12/2009	20/08/2012	Adimplente
2	030344913	713699	MUNICIPIO DE FRANCISCO MORATO - SP	292.500,00	95.884,30	44.615,42	146.250,00	30/12/2009	25/01/2014	Adimplente
2	030331944	713700	MUNICIPIO DE MONTE CASTELO - SP	195.000,00	5.000,00			31/12/2009	05/04/2012	Adimplente
2	030332291	713701	MUNICIPIO DE GUARULHOS - SP	682.500,00	59.347,83			31/12/2009	30/04/2012	Adimplente
2	030329899	713708	MUNICIPIO DE ITIRAPINA - SP	97.500,00	3.217,37	48.750,00	48.750,00	21/12/2009	20/02/2014	Adimplente
2	030349702	713715	SECRETARIA DE ESTADO DE ESPORTES E DA JUVENTUDE	487.500,00	333.333,00			30/12/2009	30/03/2012	Adimplente
2	030349699	713725	SECRETARIA DE ESTADO DE ESPORTES E DA JUVENTUDE	487.500,00	333.333,00			30/12/2009	30/03/2012	Adimplente
2	030332856	713731	MUNICIPIO DE GASTAO VIDIGAL - SP	195.000,00	7.941,35	33.540,00	136.461,00	31/12/2009	20/03/2013	Adimplente
2	030348122	713734	MUNICIPIO DE NOVA RESENDE - MG	97.500,00	17.793,60	54.678,00	97.500,00	31/12/2009	15/02/2013	Adimplente
2	030348892	713736	MUNICIPIO DE AFONSO CLAUDIO - ES	195.000,00	125.612,22	156.000,00	195.000,00	18/12/2009	01/04/2013	Adimplente
2	030325368	713737	MUNICIPIO DE BOM RETIRO - SC	146.250,00	2.492,14		146.250,00	21/12/2009	30/10/2012	Adimplente
2	030338440	713748	MUNICIPIO DE LAJEADO - RS	195.000,00	188.407,65	195.000,00	195.000,00	29/12/2009	30/12/2013	Adimplente

2	030338992	713749	MUNICIPIO DE POUSO NOVO - RS	97.500,00	28.560,93	65.988,00	65.988,00	24/12/2009	30/12/2013	Adimplente
2	030344796	713750	MUNICIPIO DE PAVERAMA - RS	195.000,00	63.220,28	73.745,00	173.745,00	31/12/2009	30/12/2013	Adimplente
2	030325704	713752	MUNICIPIO DE FRANCA - SP	1.170.000,00	211.210,74	372.606,00	774.930,00	23/12/2009	15/06/2013	Adimplente
2	030348018	713753	MUNICIPIO DE PILAR DO SUL - SP	97.500,00	40.090,56	18.956,67	97.500,00	28/12/2009	20/12/2012	Adimplente
2	030350834	713851	MUNICIPIO DE SAO JOSE DO RIO PARDO - SP	292.500,00	107.750,38	23.261,58	146.250,00	28/12/2009	27/06/2013	Adimplente
2	030349147	713859	MUNICIPIO DE NANTES - SP	97.500,00	16.950,00	1.742,00	42.542,50	24/12/2009	05/06/2013	Adimplente
2	030349252	713864	MUNICIPIO DE RIO DE BANANAL - ES	292.500,00	74.727,14	107.094,00	292.500,00	28/12/2009	01/12/2012	Adimplente
2	030350052	713865	MUNICIPIO DE VASSOURAS - RJ	195.000,00	4.461,29	23.569,00	97.500,00	31/12/2009	17/02/2013	Adimplente
2	030349366	713868	MUNICIPIO DE SAMBAIBA - MA	170.625,00	5.118,75		65.531,37	25/02/2010	28/06/2013	Adimplente
2	030350270	713869	MUNICIPIO DE TRAVESSEIRO - RS	97.500,00	27.848,64	718,25	97.500,00	23/12/2009	30/12/2012	Adimplente
2	030350502	713874	MUNICIPIO DE FERNANDOPOLIS - SP	146.250,00	143.281,38	1.902,84	81.417,38	30/12/2009	20/05/2013	Adimplente
2	030350166	713880	MUNICIPIO DE ERMO - SC	243.750,00	111.012,65	227,50	243.750,00	10/12/2009	30/12/2012	Adimplente
2	030349585	713883	MUNICIPIO DE FAZENDA RIO GRANDE - PR	151.125,00	16.701,00		151.125,00	30/12/2009	29/03/2013	Adimplente
2	030349920	713887	MUNICIPIO DE CAMPO VERDE - MT	243.750,00	20.752,44	132.405,00	243.750,00	18/12/2009	31/03/2013	Adimplente
2	030348236	713890	MUNICIPIO DE VASSOURAS - RJ	195.000,00	4.392,32	26.585,00	97.500,00	31/12/2009	29/04/2013	Adimplente
2	030348455	713893	MUNICIPIO DE JAGUARE - ES	292.500,00	6.321,40			28/12/2009	30/03/2012	Adimplente
2	030348905	713902	MUNICIPIO DE SETE LAGOAS - MG	263.250,00	109.911,59	131.625,00	131.625,00	24/12/2009	30/06/2013	Adimplente
2	030348788	713905	ESTADO DO CEARA	1.560.000,00	173.334,00	112.164,00	706.940,00	31/12/2009	30/12/2013	Adimplente

2	030348674	713907	MUNICIPIO DE SAUDE - BA	292.500,00	21.190,35	154.615,50	154.615,50	28/05/2010	05/11/2013	Adimplente
2	030433459	714536	MUNICIPIO DE ANDRELANDIA - MG	195.000,00	16.644,67	84.318,00	195.000,00	17/12/2009	31/03/2013	Adimplente
2	030433230	714537	MUNICIPIO DE SAO BERNARDO DO CAMPO - SP	19.500.000,00	4.840.430,86	466.750,00	9.911.250,00	30/12/2009	08/07/2013	Adimplente
2	030433344	714538	MUNICIPIO DE MATUTINA - MG	350.000,00	178.359,27	313.075,00	313.075,00	31/12/2009	30/06/2013	Adimplente
2	030216135	714539	MUNICIPIO DE ILHA BELA - SP	195.000,00	84.715,42	76.323,00	195.000,00	30/12/2009	09/06/2013	Adimplente
2	030215994	714540	MUNICIPIO DE SOBRAL - CE	210.621,29	21.660,56		59.472,43	24/12/2009	30/06/2013	Adimplente
2	030216573	714541	MUNICIPIO DE SOBRAL - CE	374.366,46	42.987,44	61.782,95	187.183,23	28/12/2009	30/06/2013	Adimplente
2	030216468	714542	MUNICIPIO DE LUIS ANTONIO - SP	100.001,00	4.994,36	47.490,47	100.001,00	16/12/2009	14/09/2012	Adimplente
2	030216354	714543	MUNICIPIO DE MONTEIRO LOBATO - SP	146.250,00	2.877,41		47.492,83	23/12/2009	31/08/2013	Adimplente
2	030455198	715133	MUNICIPIO DE POTENGI - CE	487.500,00	113.189,82	73.818,75	243.750,00	31/12/2009	31/12/2013	Adimplente
2	030445297	715134	MUNICIPIO DE SANTA CRUZ DO SUL - RS	536.250,00	351.863,13		536.250,00	31/12/2009	12/11/2012	Adimplente
2	030455084	715135	MUNICIPIO DE CRISTINAPOLIS - SE	146.250,00	13.645,68	18.939,38	118.706,25	23/12/2009	31/05/2013	Adimplente
2	030454943	715137	MUNICIPIO DE LAURO DE FREITAS - BA	146.250,00	6.600,00	20.353,13	82.411,88	31/12/2009	23/10/2013	Adimplente
2	030453700	715138	MUNICIPIO DE BOCAINA - SP	136.500,00	6.807,48	131.500,00	136.500,00	29/06/2011	20/06/2013	Adimplente
2	030453928	715140	MUNICIPIO DE LAGOA VERMELHA - RS	97.500,00	33.742,62	46.208,50	97.500,00	30/12/2009	31/12/2012	Adimplente
2	030453583	715141	MUNICIPIO DE TIMOTEO - MG	292.500,00	151.496,61		292.500,00	22/12/2009	30/07/2012	Adimplente

2	030454839	715142	MUNICIPIO DE LINS - SP	975.000,00	149.567,86	524.420,00	882.570,00	31/12/2009	20/07/2013	Adimplente
2	030456112	715143	MUNICIPIO DE FEIRA NOVA - SE	146.250,00	8.250,00	105.002,63	146.250,00	21/12/2009	30/03/2013	Adimplente
2	030454725	715144	MUNICIPIO DE SOBRADINHO - RS	97.500,00	37.256,36	16.766,75	74.421,75	24/12/2009	28/02/2013	Adimplente
2	030454611	715145	MUNICIPIO DE CAMPOS NOVOS - SC	292.500,00	99.070,66	41.037,75	245.612,25	31/12/2009	31/12/2013	Adimplente
2	030453478	715146	MUNICIPIO DE NOSSA SENHORA DA GLORIA - SE	146.250,00	9.250,00	146.250,00	146.250,00	23/12/2009	28/02/2013	Adimplente
2	030453364	715147	MUNICIPIO DE SENADOR GUIOMARD - AC	487.500,00	23.500,00	77.805,00	243.750,00	23/12/2009	29/05/2013	Adimplente
2	030453250	715148	MUNICIPIO DE GARANHUNS - PE	487.500,00	82.807,23	82.185,42	243.750,00	15/01/2010	07/11/2013	Adimplente
2	030456008	715150	MUNICIPIO DE SAO FRANCISCO - SE	117.000,00	11.906,07	47.564,40	90.979,20	23/12/2009	31/05/2013	Adimplente
2	030454493	715151	MUNICIPIO DE CRUZEIRO DO SUL - AC	731.250,00	50.000,00	72.978,75	731.250,00	17/12/2009	30/11/2012	Adimplente
2	030454389	715152	MUNICIPIO DE LIBERATO SALZANO - RS	136.500,00	11.152,92	24.442,60	136.500,00	16/12/2009	30/10/2012	Adimplente
2	030453145	715153	MUNICIPIO DE PACATUBA - CE	97.500,00	7.500,00			31/12/2009	31/08/2012	Adimplente
2	030453031	715155	MUNICIPIO DE PACATUBA - CE	292.500,00	77.914,08			31/12/2009	31/08/2012	Adimplente
2	030445747	715156	MUNICIPIO DE PALMAS - TO	97.500,00	11.500,00			31/12/2009	30/11/2012	Adimplente
2	030455753	715157	MUNICIPIO DE SAO JOSE DO JACURI - MG	97.500,00	26.500,86	72.813,00	78.000,00	31/12/2009	01/04/2013	Adimplente
2	030450181	715158	MUNICIPIO DE CHA DA ALEGRIA - PE	146.250,00	9.814,61	52.455,00	52.455,00	23/12/2009	16/12/2013	Adimplente
2	030449945	715160	MUNICIPIO DE PINHEIRO MACHADO - RS	97.500,00	30.378,05	68.705,00	68.705,00	31/12/2009	30/12/2013	Adimplente

2	030449831	715161	MUNICIPIO DE MIRAGUAI - RS	136.500,00	10.500,00	2.065,70	136.500,00	18/12/2009	30/01/2013	Adimplente
2	030449727	715162	MUNICIPIO DE VIANA - ES	975.000,00	245.000,00	312.032,50	350.935,00	29/12/2009	01/03/2013	Adimplente
2	030452903	715164	MUNICIPIO DE VICENTE DUTRA - RS	136.500,00	16.610,26	46.500,00	136.500,00	18/12/2009	31/01/2013	Adimplente
2	030454275	715165	MUNICIPIO DE SANTANA DO IPANEMA - AL	146.250,00	3.062,00	108.087,92	108.087,92	31/12/2009	15/01/2014	Adimplente
2	030455867	715167	MUNICIPIO DE FEIRA NOVA - SE	146.250,00	5.000,00	47.107,12	52.035,75	21/12/2009	30/03/2013	Adimplente
2	030454161	715168	MUNICIPIO DE ROCA SALES - RS	97.500,00	62.507,96	49.829,00	97.500,00	29/12/2009	29/01/2013	Adimplente
2	030454057	715169	MUNICIPIO DE CAMPO BOM - RS	195.000,00	222.807,08	89.056,50	195.000,00	31/12/2009	30/12/2013	Adimplente
2	030452786	715171	MUNICIPIO DE TUCUNDUVA - RS	146.250,00	2.980,55	38.454,00	117.000,00	10/12/2009	30/12/2013	Adimplente
2	030449613	715172	MUNICIPIO DE SAO NICOLAU - RS	146.250,00	69.609,54	73.125,00	73.125,00	11/12/2009	30/11/2013	Adimplente
2	030449509	715173	MUNICIPIO DE CONCEICAO DA BARRA - ES	351.000,00	153.693,50	25.985,70	148.157,10	31/12/2009	01/09/2013	Adimplente
2	030452672	715174	MUNICIPIO DE ARATUBA - CE	390.000,00	41.031,98		135.122,00	30/12/2009	30/12/2013	Adimplente
2	030449495	715175	MUNICIPIO DE QUINZE DE NOVEMBRO - RS	195.000,00	137.615,74	195.000,00	195.000,00	18/12/2009	30/11/2012	Adimplente
2	030452568	715176	MUNICIPIO DE GOIOXIM - PR	97.500,00	11.670,64	54.349,75	89.339,25	29/12/2009	31/07/2013	Adimplente
2	030452453	715177	MUNICIPIO DE AREIA BRANCA - RN	136.500,00	224.105,18	74.683,70	136.500,00	08/12/2009	27/12/2012	Adimplente
2	030449381	715178	MUNICIPIO DE SERINGUEIRAS - RO	114.075,00	-	65.425,82	114.075,00	31/12/2009	30/10/2012	Adimplente
2	030449277	715179	MUNICIPIO DE OEIRAS - PI	243.750,00	60.907,17	169.949,38	169.949,38	17/12/2009	30/08/2013	Adimplente
2	030452348	715180	MUNICIPIO DE UNAI - MG	146.250,00	47.025,93		52.747,50	21/12/2009	30/03/2013	Adimplente

2	030455648	715181	MUNICIPIO DE PEDRA DO INDAIA - MG	117.000,00	5.560,26	31.660,20	117.000,00	21/12/2009	30/03/2013	Adimplente
2	030452234	715182	MUNICIPIO DE SERRA NEGRA DO NORTE - RN	97.500,00	2.500,00	58.734,00	97.500,00	11/12/2009	25/10/2012	Adimplente
2	030455534	715183	MUNICIPIO DE RECREIO - MG	370.500,00	7.563,20	56.414,80	370.500,00	31/12/2009	30/09/2012	Adimplente
2	030452120	715184	MUNICIPIO DE QUEIROZ - SP	195.000,00	81.006,35	7.500,00	97.500,00	21/12/2009	05/08/2013	Adimplente
2	030445414	715186	ASSOCIACAO DE PAIS E AMIGOS DOS EXCEP DE S CARLOS DO IVAI	117.000,00	2.499,70	117.000,00	117.000,00	28/12/2009	28/02/2013	Adimplente
2	030452016	715188	MUNICIPIO DE CONSTANTINA - RS	97.500,00	5.855,66	29.660,25	97.500,00	18/12/2009	30/12/2012	Adimplente
2	030448920	715189	MUNICIPIO DE ESTANCIA DE ATIBAIA - SP	97.500,00	21.551,23	47.677,50	96.427,50	30/12/2009	26/05/2013	Adimplente
2	030451989	715190	MUNICIPIO DE CRUZ - CE	1.950.000,00	40.817,00	436.605,00	1.950.000,00	16/12/2009	30/10/2013	Adimplente
2	030448816	715191	MUNICIPIO DE CAIEIRAS - SP	487.500,00	205.100,36	223.892,50	390.000,00	30/12/2009	29/07/2013	Adimplente
2	030451875	715192	MUNICIPIO DE FONTOURA XAVIER - RS	97.500,00	81.088,00	39.789,75	97.500,00	21/12/2009	30/06/2013	Adimplente
2	030448702	715193	MUNICIPIO DE KALORE - PR	146.250,00	6.170,39	20.119,13	74.923,88	23/12/2009	30/06/2013	Adimplente
2	030451761	715194	MUNICIPIO DE ANHEMBI - SP	146.250,00	3.530,03	51.172,87	146.250,00	24/12/2009	20/08/2012	Adimplente
2	030448699	715195	MUNICIPIO DE VACARIA - RS	97.500,00	72.575,03	60.459,17	97.500,00	30/12/2009	30/04/2013	Adimplente
2	030451657	715196	MUNICIPIO DE RESENDE - RJ	243.750,00	67.719,36	70.915,00	243.750,00	31/12/2009	30/12/2012	Adimplente
2	030451542	715198	MUNICIPIO DE IVORA - RS	195.000,00	3.978,00		195.000,00	11/12/2009	30/06/2012	Adimplente
2	030448470	715199	MUNICIPIO DE BOM JESUS DE ITABAPOANA - RJ	195.000,00	6.000,00	95.000,00	195.000,00	31/12/2009	31/01/2013	Adimplente

2	030451437	715200	MUNICIPIO DE NOVA VENECIA - ES	292.500,00	57.500,00		102.082,50	22/12/2009	01/04/2013	Adimplente
2	030448366	715201	MUNICIPIO DE JUAZEIRO - BA	585.000,00	58.500,00	103.018,50	433.309,50	31/12/2009	05/11/2012	Adimplente
2	030445300	715202	ASSOCIACAO DE PAIS E AMIGOS DOS EXCEPCIONAIS DE LOANDA	117.000,00	7.770,13	79.488,60	109.488,60	30/12/2009	30/06/2013	Adimplente
2	030448252	715203	MUNICIPIO DE SALGADO - SE	487.500,00	101.031,43	44.021,25	287.771,25	31/12/2009	31/05/2013	Adimplente
2	030448033	715205	MUNICIPIO DE CONCHAL - SP	117.000,00	3.946,70	44.495,10	77.418,90	17/12/2009	01/06/2013	Adimplente
2	030447905	715206	MUNICIPIO DE FRECHEIRINHA - CE	585.000,00	12.857,14		198.071,83	22/12/2009	30/06/2013	Adimplente
2	030451323	715207	MUNICIPIO DE IBICARAI - BA	243.750,00	6.250,00	243.750,00	243.750,00	30/12/2009	30/04/2013	Adimplente
2	030445633	715209	MUNICIPIO DE PORTO NACIONAL - TO	1.365.000,00	58.317,57	19.474,00	776.412,00	23/12/2009	23/04/2013	Adimplente
2	030447788	715210	MUNICIPIO DE ALEGRETE - RS	292.500,00	67.500,00	44.616,00	146.250,00	10/12/2009	30/08/2013	Adimplente
2	030451219	715214	MUNICIPIO DE FREDERICO WESTPHALEN - RS	97.500,00	2.766,42		97.500,00	23/12/2009	30/04/2012	Adimplente
2	030451105	715215	MUNICIPIO DE BRAUNA - SP	146.250,00	3.238,30		146.250,00	16/12/2009	05/02/2012	Adimplente
2	030451092	715216	MUNICIPIO DE PEDRINHAS - SE	146.250,00	6.750,00	17.316,00	146.250,00	21/12/2009	31/05/2012	Adimplente
2	030520521	715217	BAHIA SECRETARIA DO TRABALHO, EMPREGO, RENDA E ESPORTE	146.250,00	16.250,00			31/12/2009	04/07/2012	Adimplente
2	030447560	715219	MUNICIPIO DE TANQUE NOVO - BA	292.500,00	7.000,00	53.750,00	146.250,00	21/12/2009	30/04/2013	Adimplente
2	030447340	715222	MUNICIPIO DE GUANAMBI - BA	117.000,00	10.180,00	44.912,40	44.912,40	31/12/2009	30/04/2013	Adimplente
2	030520299	715223	SECRETARIA DE EDUCACAO DO PIAUI	2.925.000,00	325.000,00		1.067.040,00	30/12/2009	30/08/2013	Adimplente

2	030447236	715224	MUNICIPIO DE ITANHAEM - SP	146.250,00	19.795,08	71.886,75	125.921,25	30/12/2009	30/06/2013	Adimplente
2	030447122	715225	MUNICIPIO DE CAMPESTRE DO MARANHAO - MA	195.000,00	5.000,00	47.157,50	120.471,00	22/03/2010	29/11/2013	Adimplente
2	030447018	715226	MUNICIPIO DE PRIMEIRA CRUZ - MA	292.500,00	5.969,39	44.538,00	146.250,00	24/06/2010	28/06/2013	Adimplente
2	030445529	715227	MUNICIPIO DE TIMOTEO - MG	1.072.500,00	200.378,59		578.005,83	31/12/2009	28/02/2013	Adimplente
2	030450964	715230	BAHIA SECRETARIA DO TRABALHO, EMPREGO, RENDA E ESPORTE	97.500,00	10.833,33			31/12/2009	04/07/2012	Adimplente
2	030450850	715231	BAHIA SECRETARIA DO TRABALHO, EMPREGO, RENDA E ESPORTE	146.250,00	16.250,00			31/12/2009	04/07/2012	Adimplente
2	030446981	715232	ASSOCIACAO DOS PAIS E AMIGOS DOS EXCEPCIONAIS DE ARARUNA	117.000,00	3.000,00			28/12/2009	30/06/2013	Adimplente
2	030446877	715234	MUNICIPIO DE SUMARE - SP	136.500,00	22.778,46	10.838,10	136.500,00	23/12/2009	25/06/2013	Adimplente
2	030520416	715235	ASSOCIACAO DE PAIS E AMIGOS DOS EXCEP DE S ISABEL DO IVAI	117.000,00	2.400,00			28/12/2009	30/06/2012	Adimplente
2	030446763	715236	MUNICIPIO DE JUATUBA - MG	97.500,00	45.609,13	13.016,25	63.248,25	31/12/2009	29/06/2013	Adimplente
2	030450745	715237	MUNICIPIO DE GUARACIABA - MG	97.500,00	31.302,81	43.244,50	97.500,00	18/12/2009	30/06/2013	Adimplente
2	030450631	715239	MUNICIPIO DE RIO DOS INDIOS - RS	117.000,00	61.399,65	9.326,00	79.326,00	24/12/2009	31/08/2013	Adimplente
2	030446544	715240	MUNICIPIO DE CAMPINAS - SP	1.000.000,00	200.000,00			30/12/2009	30/04/2012	Adimplente
2	030450527	715241	MUNICIPIO DE VALENCA - RJ	1.533.354,85	133.335,20		587.990,47	31/12/2009	29/03/2013	Adimplente

2	030455315	715242	MUNICIPIO DE DELFINOPOLIS - MG	146.250,00	3.750,00	13.631,88	116.484,63	31/12/2009	31/03/2013	Adimplente
2	030450412	715243	MUNICIPIO DE ASSIS - SP	146.250,00	56.866,61	146.250,00	146.250,00	24/12/2009	05/03/2013	Adimplente
2	030446439	715244	MUNICIPIO DE SAO FRANCISCO - MG	97.500,00	4.100,00	7.039,50	48.750,00	17/12/2009	30/09/2013	Adimplente
2	030446325	715245	MUNICIPIO DE SALINAS - MG	195.000,00	57.584,66	20.319,00	102.830,00	22/12/2009	30/06/2013	Adimplente
2	030450308	715246	MUNICIPIO DE PONTE ALTA DO BOM JESUS - TO	97.500,00	3.015,46		97.500,00	21/12/2009	21/06/2012	Adimplente
2	030446211	715247	MUNICIPIO DE CAPELA DO ALTO - SP	97.500,00	22.531,77	29.315,00	78.000,00	23/12/2009	16/08/2013	Adimplente
2	030446107	715248	MUNICIPIO DE BREJOLANDIA - BA	487.500,00	109.285,34	74.945,00	243.750,00	22/12/2009	05/01/2014	Adimplente
2	030446094	715249	MUNICIPIO DE PARACATU - MG	292.500,00	179.652,62	173.803,50	292.500,00	21/12/2009	22/02/2013	Adimplente
2	030455201	715250	MUNICIPIO DE SAO DOMINGOS - MA	253.500,00	7.800,00	127.383,75	253.500,00	30/12/2009	31/08/2012	Adimplente
2	030445966	715251	MUNICIPIO DE ALTINOPOLIS - SP	134.660,56	2.748,17	77.086,81	134.660,56	21/12/2009	07/08/2013	Adimplente
2	030445852	715254	MUNICIPIO DE CABREUVA - SP	250.000,00	112.980,41	91.900,00	91.900,00	28/12/2009	31/03/2013	Adimplente
2	030323315	716162	MUNICIPIO DE CACOAL - RO	292.500,00	20.811,27	163.156,50	292.500,00	22/12/2009	30/01/2013	Adimplente
2	030350948	716163	MUNICIPIO DE VILHENA - RO	195.000,00	104.500,00	56.147,00	156.000,00	31/12/2009	30/04/2013	Adimplente
2	029488711	717281	MUNICIPIO DE NOVA BOA VISTA - RS	225.000,00	40.737,54		225.000,00	30/12/2009	31/03/2012	Adimplente
2	031196439	717683	MUNICIPIO DE CASTANHEIRAS - RO	195.000,00	5.028,51		86.307,00	31/12/2009	30/04/2013	Adimplente
2	031434488	717707	MUNICIPIO DE APUAREMA - BA	195.000,00	5.000,00		100.139,00	31/12/2009	30/04/2013	Adimplente
2	031439381	717708	MUNICIPIO DE SANTA MARIA - RN	390.000,00	8.000,00	45.188,00	195.000,00	31/12/2009	16/02/2013	Adimplente
2	030601543	718104	MUNICIPIO DE IRATI - SC	450.000,00	413.028,69	225.000,00	450.000,00	23/12/2009	30/06/2014	Adimplente

2	030601438	718106	MUNICIPIO DE GUAIMBE - SP	195.000,00	15.189,40		70.200,00	30/12/2009	20/04/2013	Adimplente
2	030601324	718108	MUNICIPIO DE CACHOEIRINHA - RS	1.657.500,00	59.130,08	710.489,00	1.279.785,00	30/12/2009	30/12/2013	Adimplente
2	030601106	718117	MUNICIPIO DE NOVO HAMBURGO - RS	1.657.500,00	87.204,46	333.931,00	908.310,00	30/12/2009	30/12/2013	Adimplente
2	030600965	718136	MUNICIPIO DE FRANCISCO SA - MG	110.000,00	26.199,56		60.228,67	30/12/2009	30/03/2013	Adimplente
2	030600851	718149	MUNICIPIO DE TUPACIGUARA - MG	585.000,00	14.878,07		294.528,00	31/12/2009	30/07/2013	Adimplente
2	030600413	718249	UNIVERSIDADE DO ESTADO MG	3.510.000,00	1.800.000,00			31/12/2009	30/03/2012	Adimplente
2	030600746	718251	MUNICIPIO DE CANOAS - RS	1.657.500,00	656.992,50	173.162,67	725.653,50	31/12/2009	30/12/2013	Adimplente
2	030600632	718284	MUNICIPIO DE SAO BERNARDO DO CAMPO - SP	1.657.500,00	34.000,00	48.819,67	497.250,00	30/12/2009	13/01/2014	Adimplente
2	030619529	718287	MUNICIPIO DE SAPUCAIA DO SUL - RS	1.657.500,00	584.280,52	331.619,67	884.607,75	31/12/2009	30/12/2013	Adimplente
2	030600528	718305	MUNICIPIO DE SAO LEOPOLDO - RS	1.657.500,00	34.000,00		555.308,58	31/12/2009	30/12/2013	Adimplente
2	031196763	719949	BAHIA SECRETARIA DO TRABALHO, EMPREGO, RENDA E ESPORTE	390.000,00	43.333,33			31/12/2009	04/07/2012	Adimplente
2	031183896	719951	MUNICIPIO DE RIO BRANCO - AC	195.000,00	8.125,00		195.000,00	31/12/2009	31/03/2012	Adimplente
2	031577866	719952	MUNICIPIO DE PARINTINS - AM	780.000,00	40.000,00	144.248,00	455.676,00	21/05/2010	21/04/2013	Adimplente
2	031382693	719953	MUNICIPIO DE TASSO FRAGOSO - MA	243.750,00	7.538,65	243.750,00	243.750,00	31/12/2009	30/09/2013	Adimplente
2	031186207	719955	MUNICIPIO DE MATUTINA - MG	146.250,00	101.405,44		59.523,76	31/12/2009	30/06/2013	Adimplente
2	031426080	719958	MUNICIPIO DE AXIXA - MA	243.750,00	14.691,23		102.830,00	31/12/2009	29/11/2013	Adimplente
2	031181960	719961	MUNICIPIO DE SAO FRANCISCO - RO	195.000,00	26.327,24	78.838,50	153.094,50	31/12/2009	30/04/2013	Adimplente

2	031381126	719973	MUNICIPIO DE BARRA DO CHOCA - BA	292.500,00	22.896,12	52.926,92	146.250,00	31/12/2009	30/04/2013	Adimplente
2	031191641	719974	MUNICIPIO DE BARRA DO CHOCA - BA	292.500,00	89.996,47	44.327,42	146.250,00	31/12/2009	30/04/2013	Adimplente
2	031183230	719975	MUNICIPIO DE GARÇA - SP	146.250,00	2.985,00		94.672,50	31/12/2009	20/04/2013	Adimplente
2	031439509	719990	MUNICIPIO DE RIO DE JANEIRO - RJ	97.500,00	8.695,65			31/12/2009	30/06/2012	Adimplente
2	031192229	719991	MUNICIPIO DE CENTRO DO GUILHERME - MA	243.750,00	7.538,66	90.041,25	121.875,00	31/12/2009	29/11/2013	Adimplente
2	031385556	719994	MUNICIPIO DE SAO PEDRO DA AGUA BRANCA - MA	1.560.000,00	103.234,15		500.000,00	31/12/2009	30/09/2013	Adimplente
2	031180276	719995	MUNICIPIO DE OLHO D'AGUA - PB	146.250,00	3.750,00	53.756,63	124.970,63	30/12/2009	30/06/2013	Adimplente
2	031181523	719996	MUNICIPIO DE BRAUNA - SP	97.500,00	2.500,00		97.500,00	31/12/2009	05/04/2012	Adimplente
2	031177988	719997	MUNICIPIO DE PRESIDENTE VENCESLAU - SP	97.500,00	7.470,18		33.722,00	31/12/2009	05/04/2013	Adimplente
2	031182871	719999	MUNICIPIO DE IMPERATRIZ - MA	487.500,00	20.312,50	238.972,50	243.750,00	31/12/2009	31/10/2013	Adimplente
2	031180944	720000	MUNICIPIO DE ROSEIRA - SP	97.500,00	2.500,00		64.417,58	31/12/2009	30/01/2014	Adimplente
2	031811947	720001	MUNICIPIO DE AREIAS - SP	97.500,00	9.657,80		30.000,00	31/12/2009	31/12/2012	Adimplente
2	031381782	720003	MUNICIPIO DE LAVRINHAS - SP	97.500,00	42.171,41	7.484,75	70.209,75	31/12/2009	30/04/2013	Adimplente
2	031180508	720004	MUNICIPIO DE QUATA - SP	97.500,00	2.897,07		32.714,50	31/12/2009	05/10/2013	Adimplente
2	031450531	720005	MUNICIPIO DE SANTA HELENA - MA	243.750,00	10.613,96	148.785,00	173.135,63	31/12/2009	30/09/2013	Adimplente
2	031183564	720008	MUNICIPIO DE CUPIRA - PE	341.250,00	12.000,00	53.166,74	170.625,00	31/12/2009	30/06/2013	Adimplente

2	031179927	720009	MUNICIPIO DE PIRAJUI - SP	97.500,00	18.851,62		30.000,00	31/12/2009	20/04/2013	Adimplente
2	031178015	720011	MUNICIPIO DE PROMISSAO - SP	97.500,00	23.329,07		97.500,00	31/12/2009	20/03/2013	Adimplente
2	031181418	720012	MUNICIPIO DE PEDRO REGIS (EX-PM RETIRO) - PB	97.500,00	3.089,43	50.979,50	97.500,00	30/12/2009	30/06/2013	Adimplente
2	031183344	720013	MUNICIPIO DE GUARINOS - GO	117.000,00	26.480,55		39.556,33	31/12/2009	30/12/2013	Adimplente
2	031185397	720014	MUNICIPIO DE MORRO AGUDO DE GOIAS - GO	195.000,00	5.000,00	13.546,00	97.500,00	31/12/2009	30/12/2013	Adimplente
2	031197788	720018	MUNICIPIO DE OSORIO - RS	97.500,00	16.051,46		46.488,00	31/12/2009	30/12/2013	Adimplente
2	031448820	720023	MUNICIPIO DE PORTAO - RS	97.500,00	61.900,41	66.693,25	97.500,00	31/12/2009	30/12/2012	Adimplente
2	031197122	720024	MUNICIPIO DE POUSO NOVO - RS	97.500,00	15.108,91	13.948,42	54.648,75	31/12/2009	30/12/2013	Adimplente
2	031195852	720025	MUNICIPIO DE RONDA ALTA - RS	97.500,00	19.719,88	60.229,00	97.500,00	31/12/2009	31/08/2012	Adimplente
2	030668004	720030	MUNICIPIO DE OEIRAS - PI	1.575.000,00	40.000,00	853.072,50	1.381.432,50	17/12/2009	30/08/2013	Adimplente
2	031191537	720043	MUNICIPIO DE ILOPOLIS - RS	97.500,00	2.500,00		97.500,00	31/12/2009	30/03/2012	Adimplente
2	031386352	720044	MUNICIPIO DE SAPIRANGA - RS	126.750,00	33.164,72	21.539,05	63.375,00	31/12/2009	30/12/2013	Adimplente
2	031809905	720045	MUNICIPIO DE IGREJINHA - RS	97.500,00	93.887,26	50.355,50	97.500,00	31/12/2009	30/12/2013	Adimplente
2	031185847	720046	MUNICIPIO DE TAQUARA - RS	97.500,00	57.152,65		97.500,00	31/12/2009	30/12/2013	Adimplente
2	031192333	720048	MUNICIPIO DE TRAMANDAI - RS	97.500,00	24.813,11		97.500,00	31/12/2009	30/06/2013	Adimplente
2	031437560	720054	MUNICIPIO DE VACARIA - RS	97.500,00	38.199,70		97.500,00	31/12/2009	31/05/2012	Adimplente
2	031185065	720056	MUNICIPIO DE XANGRI-LA - RS	97.500,00	53.163,38	46.865,00	97.500,00	31/12/2009	30/12/2012	Adimplente
2	030684259	720058	MUNICIPIO DE TEFE - AM	1.500.000,00	100.000,00	547.500,00	547.500,00	30/12/2009	31/12/2013	Adimplente

2	030684144	720061	MUNICIPIO DE AUTAZES - AM	1.500.000,00	100.000,00	85.000,00	600.000,00	30/12/2009	31/07/2013	Adimplente
2	030683902	720063	MUNICIPIO DE MAUES - AM	1.500.000,00	100.000,00		507.000,00	31/12/2009	30/07/2013	Adimplente
2	031197018	720065	MUNICIPIO DE ALTO PARAISO - GO	243.750,00	7.600,00		121.875,00	31/12/2009	31/03/2013	Adimplente
2	031180380	720066	MUNICIPIO DE IRARA - BA	146.250,00	5.000,00		146.250,00	31/12/2009	24/08/2012	Adimplente
2	031185629	720067	MUNICIPIO DE CAXAMBU - MG	419.250,00	16.112,55		156.687,70	31/12/2009	31/12/2013	Adimplente
2	031184141	720068	MUNICIPIO DE INDAIATUBA - SP	975.000,00	231.169,10		975.000,00	31/12/2009	30/04/2013	Adimplente
2	031192553	720069	MUNICIPIO DE ALEGRETE - RS	97.500,00	11.500,00	11.469,25	48.750,00	31/12/2009	30/06/2013	Adimplente
2	031740489	720071	MUNICIPIO DE RIO GRANDE - RS	195.000,00	9.000,00	72.572,50	152.314,50	31/12/2009	30/12/2013	Adimplente
2	031196107	720072	MUNICIPIO DE SANTA MARIA - RS	292.500,00	70.375,68		292.500,00	31/12/2009	30/04/2013	Adimplente
2	031383949	720074	MUNICIPIO DE NOVO PLANALTO - GO	117.000,00	31.996,42		88.257,00	31/12/2009	30/06/2013	Adimplente
2	031435529	720075	MUNICIPIO DE PIRASSUNUNGA - SP	146.250,00	17.092,29	79.343,51	129.343,51	31/12/2009	31/03/2013	Adimplente
2	031187660	720076	MUNICIPIO DE BENTO GONCALVES - RS	97.500,00	61.497,59		97.500,00	30/12/2009	30/09/2012	Adimplente
2	031386247	720077	MUNICIPIO DE CAPAO DA CANOA - RS	97.500,00	309.452,45	15.034,50	78.000,00	31/12/2009	31/07/2013	Adimplente
2	031183909	720078	MUNICIPIO DE CARAZINHO - RS	97.500,00	15.628,81	35.873,50	97.500,00	30/12/2009	30/01/2014	Adimplente
2	031381678	720079	MUNICIPIO DE CIDREIRA - RS	97.500,00	22.500,00	63.592,75	92.673,75	31/12/2009	30/12/2013	Adimplente
2	031191974	720080	MUNICIPIO DE ESTANCIA VELHA - RS	97.500,00	22.540,28	26.318,50	44.863,00	31/12/2009	30/12/2013	Adimplente
2	031182653	720083	MUNICIPIO DE IMPERATRIZ - MA	487.500,00	20.312,50	239.216,25	243.750,00	31/12/2009	31/10/2013	Adimplente

2	031382141	720086	SECRETARIA DAS CIDADES	292.500,00	32.500,00			31/12/2009	02/01/2012	Adimplente
2	031198699	720088	MUNICIPIO DE PRESIDENTE PRUDENTE - SP	97.500,00	8.500,00	11.303,50	97.500,00	31/12/2009	05/05/2013	Adimplente
2	031194156	720090	MUNICIPIO DE CHAVANTES - SP	146.250,00	25.815,92		72.471,75	31/12/2009	20/07/2013	Adimplente
2	031199059	720091	MUNICIPIO DE ANHUMAS - SP	146.250,00	29.828,35	23.702,25	73.125,00	31/12/2009	05/04/2013	Adimplente
2	031192885	720092	MUNICIPIO DE TARABAI - SP	146.250,00	93.873,70		40.622,00	31/12/2009	05/04/2014	Adimplente
2	031192001	720093	MUNICIPIO DE ALVARES MACHADO - SP	146.250,00	8.520,01		146.250,00	31/12/2009	31/03/2013	Adimplente
2	031197892	720094	MUNICIPIO DE SANDOVALINA - SP	97.500,00	2.925,00			31/12/2009	05/04/2012	Adimplente
2	031382256	720095	ESTADO DO CEARA	1.560.000,00	173.334,00	205.304,00	205.304,00	31/12/2009	28/02/2014	Adimplente
2	031382360	720097	ESTADO DO CEARA	1.560.000,00	173.334,00	396.864,00	1.014.624,00	31/12/2009	30/03/2013	Adimplente
2	031382474	720098	ESTADO DO CEARA	1.560.000,00	173.334,00		522.545,33	28/12/2009	28/08/2013	Adimplente
2	031189609	720099	MUNICIPIO DE NAO-ME-TOQUE - RS	97.500,00	108.034,49	3.120,00	97.500,00	31/12/2009	30/12/2012	Adimplente
2	031193578	720101	MUNICIPIO DE MUCUM - RS	97.500,00	38.691,14		97.500,00	30/12/2009	30/01/2012	Adimplente
2	031182548	720108	MUNICIPIO DE MOCAJUBA - PA	195.000,00	60.469,95		83.902,00	30/12/2009	30/04/2013	Adimplente
2	031430176	720110	SECRETARIA ESPECIAL DOS ESPORTES	390.000,00	400.000,00			31/12/2009	30/01/2012	Adimplente
2	031186530	720118	MUNICIPIO DE MARACANAU - CE	390.000,00	366.300,80	205.010,00	363.714,00	31/12/2009	30/04/2013	Adimplente
2	031429931	720123	SECRETARIA ESPECIAL DOS ESPORTES	48.750,00	55.000,00	8.899,54	24.375,00	31/12/2009	31/10/2013	Adimplente
2	031425847	720124	SECRETARIA ESPECIAL DOS	48.750,00	55.000,00		15.475,46	31/12/2009	31/10/2013	Adimplente

			ESPORTES							
2	031385336	720128	SECRETARIA ESPECIAL DOS ESPORTES	48.750,00	55.000,00		15.475,46	31/12/2009	31/10/2013	Adimplente
2	031177656	720129	SECRETARIA ESPECIAL DOS ESPORTES	97.500,00	100.000,00	48.750,00	48.750,00	31/12/2009	31/10/2013	Adimplente
2	031181073	720130	SECRETARIA ESPECIAL DOS ESPORTES	780.000,00	825.000,00		274.208,67	31/12/2009	31/10/2013	Adimplente
2	031178129	720132	MUNICIPIO DE ELESBAO VELOSO - PI	195.000,00	5.000,00	165.009,00	165.009,00	30/12/2009	30/08/2013	Adimplente
2	031192771	720135	MUNICIPIO DE SITIO DO MATO - BA	156.000,00	4.000,00			31/12/2009	30/04/2012	Adimplente
2	031191318	720137	MUNICIPIO DE CONCEICAO DE FEIRA - BA	146.250,00	2.984,69	49.647,00	117.000,00	31/12/2009	05/09/2013	Adimplente
2	031181304	720138	MUNICIPIO DE BAGE - RS	97.500,00	33.757,41	18.089,50	48.750,00	31/12/2009	30/12/2013	Adimplente
2	031434041	720141	MUNICIPIO DE ALTO SANTO - CE	487.500,00	10.205,00			31/12/2009	31/08/2012	Adimplente
2	031383053	720143	MUNICIPIO DE BARRO - CE	136.500,00	3.500,00			31/12/2009	31/12/2012	Adimplente
2	031185283	720145	MUNICIPIO DE PIO XII - MA	331.500,00	6.800,00	165.750,00	165.750,00	31/12/2009	31/07/2013	Adimplente
2	031190062	720146	MUNICIPIO DE SINIMBU - RS	97.500,00	81.570,55	27.870,83	60.840,00	31/12/2009	30/10/2013	Adimplente
2	030707372	720800	MUNICIPIO DE BARAUNA - RN	146.250,00	3.058,50	28.665,00	109.746,00	31/12/2009	20/06/2013	Adimplente
2	030707486	720805	MUNICIPIO DE SAO DOMINGOS - MA	1.365.000,00	56.000,00		1.365.000,00	31/12/2009	29/11/2013	Adimplente
2	030707591	720809	MUNICIPIO DE ITAPORANGA D'AJUDA - SE	1.560.000,00	48.668,78	832.000,00	1.560.000,00	23/12/2009	30/05/2013	Adimplente
2	030707604	720812	MUNICIPIO DE NOSSA SENHORA DO	1.560.000,00	185.915,62	530.868,00	1.232.868,00	18/12/2009	30/05/2013	Adimplente

			SOCORRO - SE							
2	030737969	721181	MUNICIPIO DE NOVA HARTZ - RS	390.000,00	395.980,56	111.020,00	312.000,00	30/12/2009	30/12/2013	Adimplente
2	031193682	721865	MUNICIPIO DE BOM JESUS DO TOCANTINS - PA	243.750,00	9.750,00	243.750,00	243.750,00	17/02/2010	29/04/2013	Adimplente
2	031178567	721866	MUNICIPIO DE DIAMANTE DO NORTE - PR	146.250,00	21.530,68	58.241,62	115.259,62	31/12/2009	30/12/2013	Adimplente
2	031178347	721868	MUNICIPIO DE BANDEIRANTES - PR	146.250,00	38.134,56	92.790,75	146.250,00	30/12/2009	28/02/2013	Adimplente
2	031179030	721869	MUNICIPIO DE IPORA - PR	243.750,00	10.000,00	153.221,25	243.750,00	31/12/2009	30/06/2013	Adimplente
2	031179582	721872	MUNICIPIO DE CORBELIA - PR	146.250,00	14.982,37	89.636,04	146.250,00	31/12/2009	30/11/2012	Adimplente
2	031382810	721873	MUNICIPIO DE CASCAVEL - PR	292.500,00	603.267,87	140.360,42	238.592,25	31/12/2009	31/05/2013	Adimplente
2	031381344	721875	MUNICIPIO DE MOREIRA SALES - PR	93.600,00	14.942,87		93.600,00	31/12/2009	30/06/2013	Adimplente
2	031179363	721877	MUNICIPIO DE NOVA AURORA - PR	208.650,00	27.885,49	84.649,31	183.966,71	31/12/2009	31/03/2013	Adimplente
2	031179696	721878	MUNICIPIO DE SALTO DA DIVISA - MG	107.250,00	2.750,00	67.009,80	107.250,00	15/01/2010	30/03/2013	Adimplente
2	031184693	721879	MUNICIPIO DE ITAMARANDIBA - MG	195.000,00	19.500,00	18.798,00	92.313,00	30/12/2009	30/03/2013	Adimplente
2	031180162	721880	MUNICIPIO DE NOVO CRUZEIRO - MG	105.122,51	2.145,36		38.762,18	31/12/2009	31/03/2013	Adimplente
2	031184924	721881	MUNICIPIO DE CORDISBURGO - MG	97.500,00	5.024,51	26.650,00	97.500,00	31/12/2009	31/12/2012	Adimplente
2	031181741	721882	MUNICIPIO DE PADRE CARVALHO - MG	146.250,00	3.000,00			30/12/2009	05/03/2012	Adimplente
2	031182985	721883	MUNICIPIO DE ARINOS - MG	97.500,00	24.267,75		44.258,50	31/12/2009	31/03/2013	Adimplente
2	031182433	721884	MUNICIPIO DE PEDRAS DE FOGO - PB	146.250,00	13.553,34	122.747,63	122.747,63	30/12/2009	30/06/2013	Adimplente
2	031187336	721885	MUNICIPIO DE					30/12/2009	30/06/2012	Adimplente

			GUARABIRA - PB	682.500,00	30.712,50					
2	031184810	721886	MUNICIPIO DE GADO BRAVO - PB	243.750,00	7.539,00	31.541,24	121.875,00	30/12/2009	30/06/2014	Adimplente
2	031183782	721887	MUNICIPIO DE BARRA DE SAO MIGUEL - PB	390.000,00	53.501,31	130.442,00	312.000,00	30/12/2009	30/06/2013	Adimplente
2	031187992	721891	MUNICIPIO DE PAU DOS FERROS - RN	234.000,00	304.550,68	94.598,40	207.932,40	31/12/2009	20/06/2013	Adimplente
2	031190730	721893	MUNICIPIO DE AFONSO BEZERRA - RN	107.250,00	4.680,47	7.972,24	53.625,00	30/12/2009	20/07/2013	Adimplente
2	031188133	721894	MUNICIPIO DE MAXARANGUAPE - RN	97.500,00	3.900,00	53.865,50	97.500,00	31/12/2009	20/09/2012	Adimplente
2	031384528	721895	MUNICIPIO DE JUCURUTU - RN	243.750,00	5.000,00	102.992,50	102.992,50	31/12/2009	10/07/2013	Adimplente
2	031381459	721898	MUNICIPIO DE SERRA PRETA - BA	195.000,00	5.000,00	84.110,00	156.000,00	31/12/2009	05/11/2013	Adimplente
2	031433244	721899	MUNICIPIO DE ENGENHEIRO PAULO DE FRONTIM - RJ	195.000,00	5.000,00	59.527,00	59.527,00	31/12/2009	28/03/2013	Adimplente
2	031433809	721900	MUNICIPIO DE PALMEIRA DOS INDIOS - AL	390.000,00	27.313,89	65.340,67	195.000,00	31/12/2009	10/01/2014	Adimplente
2	030716707	721967	MUNICIPIO DE DORES DO RIO PRETO - ES	195.000,00	8.614,83		81.033,67	21/12/2009	01/09/2013	Adimplente
2	030716811	721968	MUNICIPIO DE PIRACAIA - SP	97.500,00	50.492,00	8.424,00	97.500,00	30/12/2009	30/10/2012	Adimplente
2	030716925	721969	MUNICIPIO DE SANTANA DO JACARE - MG	146.250,00	3.750,00			31/12/2009	31/03/2012	Adimplente
2	030717054	721970	MUNICIPIO DE TAMBAU - SP	224.250,00	40.967,07		106.880,13	29/12/2009	27/06/2013	Adimplente
2	030900815	723577	SECRETARIA DE EDUCACAO DO PIAUI	3.510.000,00	490.000,00		1.206.270,00	30/12/2009	31/08/2013	Adimplente
2	031069447	726181	MUNICIPIO DE TIMOTEO - MG	409.500,00	99.393,42	24.750,00	204.750,00	31/12/2009	28/02/2013	Adimplente

2	031069115	726183	MUNICIPIO DE NOVO ORIENTE - CE	1.600.000,00	50.000,00		540.693,33	31/12/2009	30/01/2014	Adimplente
2	031069333	726188	MUNICIPIO DE PARAMBU - CE	1.600.000,00	33.000,00		539.093,33	31/12/2009	31/08/2013	Adimplente
2	031069553	726195	MUNICIPIO DE TIANGUA - CE	1.600.000,00	68.650,36	115.093,33	800.000,00	30/12/2009	30/12/2013	Adimplente
2	031069667	726271	MUNICIPIO DE VALINHOS - SP	292.500,00	201.018,20	154.635,00	292.500,00	30/12/2009	25/01/2013	Adimplente
2	031069001	726287	MUNICIPIO DE PIRAPORA - MG	292.500,00	60.032,15		100.854,00	30/12/2009	31/03/2013	Adimplente
2	031069885	726294	ESTADO DO AMAPA	390.000,00	218.125,49	120.681,03	230.453,03	30/12/2009	30/12/2013	Adimplente
2	031069771	726297	MUNICIPIO DE SERTANOPOLIS - PR	243.750,00	21.090,00	48.920,63	134.428,13	28/12/2009	31/01/2014	Adimplente
2	031186080	726393	MUNICIPIO DE FERNANDOPOLIS - SP	390.000,00	29.481,95		390.000,00	31/12/2009	20/05/2013	Adimplente
2	031189827	726394	MUNICIPIO DE ELISIARIO - SP	117.000,00	5.179,20		117.000,00	31/12/2009	20/01/2012	Adimplente
2	031564885	726395	MUNICIPIO DE CANDIDO RODRIGUES - SP	117.000,00	2.500,00	60.000,00	91.668,00	31/12/2009	20/06/2013	Adimplente
2	031564999	726396	MUNICIPIO DE CANDIDO RODRIGUES - SP	234.000,00	45.948,16	170.617,20	234.000,00	31/12/2009	20/06/2013	Adimplente
2	031565142	726398	MUNICIPIO DE VOTUPORANGA - SP	390.000,00	107.887,16	49.426,00	195.000,00	31/12/2009	20/05/2013	Adimplente
2	031487624	726401	MUNICIPIO DE OLIMPIA - SP	390.000,00	23.040,00			31/12/2009	20/05/2012	Adimplente
2	031180726	726405	MUNICIPIO DE UCHOA - SP	97.500,00	2.500,00		97.500,00	31/12/2009	20/05/2012	Adimplente
2	031177874	726407	MUNICIPIO DE GUARIBA - SP	97.500,00	17.940,93		97.500,00	31/12/2009	30/03/2012	Adimplente
2	031181637	726412	MUNICIPIO DE PAULO FARIA - SP	117.000,00	2.600,00	57.837,00	91.412,10	31/12/2009	20/05/2013	Adimplente
2	031193130	726414	SECRETARIA DE ESTADO DE ESPORTES E DA JUVENTUDE	3.744.000,00	2.560.000,00			31/12/2009	31/03/2012	Adimplente

2	031189931	726417	MUNICIPIO DE LARANJAL DO JARI - AP	1.170.000,00	430.000,00	389.922,00	791.622,00	31/12/2009	30/11/2013	Adimplente
2	031192447	726420	DISTRITO FEDERAL	195.000,00	102.462,97			31/12/2009	31/03/2012	Adimplente
2	031184706	726423	MUNICIPIO DE COUTO MAGALHAES - TO	97.500,00	2.500,00	49.309,00	97.500,00	31/12/2009	31/12/2013	Adimplente
2	031180058	726424	MUNICIPIO DE COLMEIA - TO	97.500,00	18.699,89	28.522,00	97.500,00	31/12/2009	31/03/2013	Adimplente
2	031439059	726425	MUNICIPIO DE LENCOIS PAULISTA - SP	97.500,00	8.028,24		97.500,00	31/12/2009	20/09/2012	Adimplente
2	031811165	726426	SECRETARIA ESTADO DO DESENVOLVIMENTO REGIONAL CHAPECO	195.000,00	37.586,28	18.356,00	99.138,00	31/12/2009	31/03/2013	Adimplente
2	031384078	726427	MUNICIPIO DE AGUAS DE LINDOIA - SP	146.250,00	10.395,39	79.491,75	79.491,75	30/12/2009	31/12/2013	Adimplente
2	031177541	726428	MUNICIPIO DE MATOES - MA	390.000,00	15.600,00	195.000,00	195.000,00	31/12/2009	30/09/2013	Adimplente
2	031194593	726429	MUNICIPIO DE LOUVEIRA - SP	97.500,00	22.500,00		32.724,83	30/12/2009	27/12/2012	Adimplente
2	031564447	726430	MUNICIPIO DE SANTO ANTONIO DE POSSE - SP	195.000,00	4.031,62	13.156,00	195.000,00	31/12/2009	30/04/2013	Adimplente
2	031189377	726431	MUNICIPIO DE SAO JOAO DO SOTER - MA	243.750,00	6.250,00	240.825,00	243.750,00	31/12/2009	31/05/2013	Adimplente
2	031181187	726433	MUNICIPIO DE SUMARE - SP	195.000,00	19.500,00			31/12/2009	31/03/2012	Adimplente
2	031182101	726435	MUNICIPIO DE LORETO - MA	195.000,00	6.030,92	57.500,00	97.500,00	31/12/2009	31/07/2013	Adimplente
2	031177436	726436	MUNICIPIO DE COCOS - BA	97.500,00	8.939,08	24.258,00	78.000,00	31/12/2009	30/04/2013	Adimplente
2	031197905	726438	MUNICIPIO DE URUACU - GO	487.500,00	9.950,00		165.074,58	31/12/2009	31/12/2013	Adimplente

2	031446007	726439	SECRETARIA DE ESTADO DE ESPORTE E LAZER	219.375,00	73.906,59		72.379,71	31/12/2009	31/12/2013	Adimplente
2	031449177	726440	MUNICIPIO DE ALTO PARAISO - GO	195.000,00	6.200,00		97.500,00	31/12/2009	31/03/2013	Adimplente
2	031445314	726442	SECRETARIA DE ESTADO DE ESPORTE E LAZER	219.375,00	65.294,12		87.018,76	31/12/2009	30/11/2013	Adimplente
2	031193244	726443	MUNICIPIO DE VITORIA DO MEARIM - MA	487.500,00	15.000,00	68.055,00	243.750,00	23/03/2010	29/11/2013	Adimplente
2	031190512	726444	MUNICIPIO DE RIO CLARO - SP	97.500,00	42.448,49		97.500,00	31/12/2009	30/06/2013	Adimplente
2	031423678	726445	MUNICIPIO DE IGARAPE DO MEIO - MA	243.750,00	4.974,49	200.362,50	200.362,50	31/12/2009	31/10/2013	Adimplente
2	031184360	726446	MUNICIPIO DE CAMPESTRE DO MARANHAO - MA	243.750,00	6.500,00	24.017,48	116.138,74	22/03/2010	28/03/2013	Adimplente
2	031383167	726447	MUNICIPIO DE RIACHAO - MA	243.750,00	7.000,00	121.095,00	243.750,00	31/12/2009	28/03/2013	Adimplente
2	031449845	726448	MUNICIPIO DE CAMPINACU - GO	97.500,00	2.500,00		48.750,00	31/12/2009	30/06/2013	Adimplente
2	031198816	726450	MUNICIPIO DE SACRAMENTO - MG	214.500,00	17.163,34	114.500,00	214.500,00	31/12/2009	30/07/2013	Adimplente
2	031196544	726452	MUNICIPIO DE ARAUCARIA - PR	121.875,00	15.625,00			31/12/2009	30/03/2012	Adimplente
2	031196325	726454	MUNICIPIO DE BALSANOVA - PR	97.500,00	52.495,46	55.750,50	55.750,50	31/12/2009	30/04/2013	Adimplente
2	031196659	726455	MUNICIPIO DE CAMPO LARGO - PR	170.625,00	48.374,57	129.265,50	129.265,50	31/12/2009	04/12/2013	Adimplente
2	031198702	726456	MUNICIPIO DE CRUZEIRO DO SUL - AC	292.500,00	20.000,00	57.798,00	234.000,00	31/12/2009	30/06/2013	Adimplente
2	031196877	726457	MUNICIPIO DE CRUZEIRO DO SUL - AC	292.500,00	20.000,00	190.495,50	292.500,00	31/12/2009	30/04/2013	Adimplente

2	031196981	726458	MUNICIPIO DE CRUZEIRO DO SUL - AC	292.500,00	20.000,00	118.443,00	234.000,00	31/12/2009	30/04/2013	Adimplente
2	031178785	726461	MUNICIPIO DE EUCLIDES DA CUNHA - BA	975.000,00	78.000,00		975.000,00	31/12/2009	05/05/2012	Adimplente
2	031193809	726462	MUNICIPIO DE GOVERNADOR VALADARES - MG	487.500,00	42.392,00	102.507,49	243.750,00	31/12/2009	30/06/2013	Adimplente
2	031197340	726464	MUNICIPIO DE ITAINOPOLIS - PI	292.500,00	5.970,00	178.103,25	178.103,25	31/12/2009	30/08/2013	Adimplente
2	031425952	726465	MUNICIPIO DE LAJEADO NOVO - MA	487.500,00	21.741,83	243.750,00	243.750,00	31/12/2009	30/09/2013	Adimplente
2	031178671	726466	MUNICIPIO DE MANAUS - AM	292.500,00	23.216,00			31/12/2009	31/07/2012	Adimplente
2	031191087	726472	MUNICIPIO DE SAO MIGUEL DO TAPUIO - PI	243.750,00	7.539,00	88.497,50	243.750,00	31/12/2009	31/12/2012	Adimplente
2	031432115	726474	MUNICIPIO DE SAO JOAO DE MERITI - RJ	146.250,00	182.265,99	25.910,04	73.125,00	31/12/2009	30/06/2013	Adimplente
2	031500517	726475	MUNICIPIO DE CURIONOPOLIS - PA	975.000,00	137.500,00			23/12/2009	01/09/2012	Adimplente
2	031195183	726476	MUNICIPIO DE PICOS - PI	292.500,00	30.319,70		129.519,00	31/12/2009	30/06/2013	Adimplente
2	031195747	726477	MUNICIPIO DE ITAUEIRA - PI	292.500,00	7.500,00	151.341,50	151.341,50	08/12/2010	30/08/2013	Adimplente
2	031452790	726481	MUNICIPIO DE IBIMIRIM - PE	195.000,00	32.197,21		67.623,33	30/12/2009	18/03/2012	Adimplente
2	031425629	726483	MUNICIPIO DE JUIZ DE FORA - MG	487.500,00	157.632,51		487.500,00	31/12/2009	30/09/2013	Adimplente
2	031451223	726484	MUNICIPIO DE LAGOA SANTA - MG	146.250,00	59.993,09			31/12/2009	31/03/2012	Adimplente
2	031425400	726485	MUNICIPIO DE SANTOS DUMONT - MG	487.500,00	15.000,00			31/12/2009	30/09/2012	Adimplente
2	031578111	726486	MUNICIPIO DE IGREJINHA - RS	341.250,00	34.147,27	194.580,75	194.580,75	31/12/2009	30/12/2013	Adimplente

2	031441988	726487	MUNICIPIO DE MONTE CARMELO - MG	292.500,00	42.656,08	145.401,75	258.014,25	31/12/2009	30/06/2013	Adimplente
2	031382924	726488	MUNICIPIO DE IVOTI - RS	146.250,00	62.593,27		146.250,00	31/12/2009	30/12/2012	Adimplente
2	031439727	726496	MUNICIPIO DE SAO CARLOS - SP	487.500,00	100.000,00	43.750,00	243.750,00	31/12/2009	31/12/2013	Adimplente
2	031741286	726498	MUNICIPIO DE VILA VELHA - ES	341.250,00	30.000,00	115.155,05	230.241,38	31/12/2009	01/09/2013	Adimplente
2	031447805	726500	MUNICIPIO DE VILA VALERIO - ES	175.500,00	8.304,56	87.155,07	175.500,00	31/12/2009	01/12/2012	Adimplente
2	031740825	726502	MUNICIPIO DE VARGEM ALTA - ES	292.500,00	53.148,35	55.263,00	162.981,00	31/12/2009	01/09/2013	Adimplente
2	031741622	726503	MUNICIPIO DE VASSOURAS - RJ	195.000,00	5.000,00	15.717,00	97.500,00	31/12/2009	21/02/2013	Adimplente
2	031427222	726506	MUNICIPIO DE SANTA ROSA - RS	390.000,00	25.809,45	129.766,00	390.000,00	31/12/2009	30/11/2013	Adimplente
2	031181856	726507	MUNICIPIO DE CERRO BRANCO - RS	195.000,00	6.000,00		67.535,00	31/12/2009	31/03/2013	Adimplente
2	031190407	726508	MUNICIPIO DE VIDAL RAMOS - SC	195.000,00	38.333,33	82.680,00	195.000,00	31/12/2009	31/01/2013	Adimplente
2	031453714	726511	MUNICIPIO DE ESTANCIA TURISTICA DE EMBU - SP	1.560.000,00	462.733,60		790.920,00	31/12/2009	30/06/2013	Adimplente
2	031741403	726512	MUNICIPIO DE CAIEIRAS - SP	200.000,00	36.225,00	49.160,00	140.000,00	31/12/2009	26/07/2013	Adimplente
2	031425515	726514	MUNICIPIO DE GUARANI - MG	150.000,00	14.125,97		150.000,00	31/12/2009	30/09/2013	Adimplente
2	031425179	726515	MUNICIPIO DE ALCANTARAS - CE	200.000,00	8.530,64	41.533,33	150.000,00	31/12/2009	30/12/2013	Adimplente
2	031565038	726517	MUNICIPIO DE ARUJA - SP	1.500.000,00	130.434,78	8.900,00	450.000,00	31/12/2009	30/07/2013	Adimplente
2	031422653	726518	MUNICIPIO DE BASTOS - SP	500.000,00	10.500,00			31/12/2009	05/04/2012	Adimplente
2	031438920	726520	MUNICIPIO DE CARANGOLA - MG	200.000,00	249.649,29		79.693,33	31/12/2009	31/03/2013	Adimplente

2	031423012	726521	MUNICIPIO DE CARIRE - CE	200.000,00	4.081,63	40.000,00	100.000,00	31/12/2009	30/06/2013	Adimplente
2	031498549	726523	MUNICIPIO DE CASA NOVA - BA	150.000,00	4.500,00		53.426,67	31/12/2009	05/11/2013	Adimplente
2	031421523	726524	MUNICIPIO DE CATUNDA - CE	200.000,00	7.000,00			31/12/2009	31/07/2012	Adimplente
2	031498434	726526	MUNICIPIO DE CAXIAS - MA	1.250.000,00	65.789,48	1.051.500,00	1.051.500,00	31/12/2009	31/05/2013	Adimplente
2	031428466	726527	MUNICIPIO DE CONSTANTINA - RS	200.000,00	6.131,14		200.000,00	31/12/2009	30/05/2012	Adimplente
2	031426194	726528	MUNICIPIO DE EMBU-GUACU - SP	150.000,00	13.043,48		49.953,33	31/12/2009	30/08/2013	Adimplente
2	031453378	726529	MUNICIPIO DE ESPUMOSO - RS	140.000,00	34.000,00	22.633,33	140.000,00	31/12/2009	30/09/2012	Adimplente
2	031437892	726530	MUNICIPIO DE EUCLIDES DA CUNHA PAULISTA - SP	200.000,00	9.910,96		68.706,67	31/12/2009	05/04/2013	Adimplente
2	031434606	726532	MUNICIPIO DE GENERAL SAMPAIO - CE	200.000,00	21.937,70	3.620,00	88.366,67	31/12/2009	30/12/2013	Adimplente
2	031426207	726534	SECRETARIA DE ESTADO DE EDUCACAO	1.500.000,00	180.330,96	113.900,00	750.000,00	31/12/2009	29/08/2013	Adimplente
2	031499897	726535	ESTADO DO AMAPA	500.000,00	55.555,56			30/12/2009	30/12/2013	Adimplente
2	031498099	726536	ESTADO DO AMAPA	500.000,00	55.555,56			30/12/2009	31/12/2013	Adimplente
2	031498102	726537	ESTADO DO AMAPA	500.000,00	55.555,56			30/12/2009	30/12/2013	Adimplente
2	031424141	726538	MUNICIPIO DE GRACA - CE	200.000,00	4.082,00			31/12/2009	31/03/2012	Adimplente
2	031422329	726539	MUNICIPIO DE GUAIBUBA - CE	200.000,00	38.496,14	113.506,67	200.000,00	31/12/2009	30/08/2013	Adimplente
2	031429159	726540	MUNICIPIO DE HELIOPOLIS - BA	150.000,00	3.061,22		100.000,00	31/12/2009	05/03/2013	Adimplente
2	031441322	726541	MUNICIPIO DE IBIAI - MG	200.000,00	4.082,00	105.960,00	200.000,00	30/12/2009	30/03/2014	Adimplente

2	031428029	726542	MUNICIPIO DE IGAPORA - BA	150.000,00	3.500,00	15.536,66	84.883,33	31/12/2009	30/04/2013	Adimplente
2	031577428	726543	MUNICIPIO DE ILHA BELA - SP	200.000,00	50.158,35	102.413,33	191.440,00	31/12/2009	29/03/2013	Adimplente
2	031499679	726544	MUNICIPIO DE IPIRANGA DO PIAUI - PI	240.000,00	7.423,00	13.274,67	96.000,00	31/12/2009	31/08/2013	Adimplente
2	031498872	726546	MUNICIPIO DE IRAQUARA - BA	200.000,00	5.850,00	43.026,67	100.000,00	31/12/2009	05/09/2013	Adimplente
2	031426977	726549	MUNICIPIO DE JACOBINA - BA	250.000,00	25.000,00		101.908,33	31/12/2009	05/07/2013	Adimplente
2	031498654	726550	MUNICIPIO DE JOAO DOURADO - BA	150.000,00	4.750,00		150.000,00	31/12/2009	05/05/2012	Adimplente
2	031421418	726551	MUNICIPIO DE JUCAS - CE	200.000,00	6.000,00			31/12/2009	31/01/2012	Adimplente
2	031499345	726554	MUNICIPIO DE JULIO BORGES - PI	200.000,00	160.000,00	83.333,33	83.333,33	29/01/2010	11/09/2013	Adimplente
2	031430844	726562	MUNICIPIO DE LIMA DUARTE - MG	250.000,00	16.957,81	127.183,33	250.000,00	31/12/2009	29/12/2012	Adimplente
2	031429481	726563	MUNICIPIO DE MAIRI - BA	150.000,00	4.000,00	125.000,00	125.000,00	31/12/2009	05/03/2013	Adimplente
2	031741390	726565	MUNICIPIO DE MARILAC - MG	170.000,00	11.018,82		170.000,00	31/12/2009	30/05/2012	Adimplente
2	031451441	726566	MUNICIPIO DE MOGI DAS CRUZES - SP	1.500.000,00	375.000,00	197.600,00	1.500.000,00	31/12/2009	30/06/2013	Adimplente
2	031425283	726570	MUNICIPIO DE PENAFORTE - CE	200.000,00	45.794,97	31.080,00	100.000,00	31/12/2009	31/08/2013	Adimplente
2	031425397	726571	MUNICIPIO DE POTENGI - CE	300.000,00	40.857,13	25.540,00	159.720,00	31/12/2009	30/07/2013	Adimplente
2	031422548	726572	MUNICIPIO DE QUIXELO - CE	200.000,00	4.081,63			31/12/2009	31/08/2012	Adimplente
2	031498216	726574	MUNICIPIO DE RIACHO DE SANTANA - BA	150.000,00	6.000,00	42.270,00	120.000,00	31/12/2009	31/12/2012	Adimplente
2	031424589	726577	MUNICIPIO DE SAO DOMINGOS - MA	250.000,00	7.500,00	250.000,00	250.000,00	31/12/2009	31/08/2012	Adimplente
2	031427660	726582	MUNICIPIO DE LAPAO - BA	750.000,00	22.750,00	124.925,00	750.000,00	31/12/2009	05/11/2013	Adimplente

2	031499231	726583	MUNICIPIO DE SAO GONCALO DO PIAUI - PI	120.000,00	8.289,52	120.000,00	120.000,00	31/12/2009	30/08/2012	Adimplente
2	031499565	726585	MUNICIPIO DE SAO JOSE DO DIVINO - PI	200.000,00	104.000,00	81.240,00	81.240,00	31/12/2009	11/09/2013	Adimplente
2	031427888	726590	MUNICIPIO DE SENHOR DO BONFIM - BA	150.000,00	127.466,65		78.880,00	31/12/2009	05/05/2014	Adimplente
2	031447688	726591	MUNICIPIO DE SOLEDADE - RS	400.000,00	115.096,36	11.573,33	160.000,00	31/12/2009	30/06/2013	Adimplente
2	031429377	726592	MUNICIPIO DE TAQUARUCU DO SUL - RS	200.900,00	8.569,86	17.264,01	200.900,00	31/12/2009	30/06/2012	Adimplente
2	031430730	726594	MUNICIPIO DE TEODORO SAMPAIO - SP	200.000,00	15.795,25	108.620,00	181.980,00	31/12/2009	05/04/2014	Adimplente
2	031428802	726597	MUNICIPIO DE TUNAS - RS	140.000,00	4.200,00		49.788,00	31/12/2009	29/05/2013	Adimplente
2	031564333	726598	MUNICIPIO DE URUCANIA - MG	250.000,00	26.012,63	5.725,00	130.125,00	31/12/2009	30/09/2013	Adimplente
2	031424924	726601	MUNICIPIO DE VARJOTA - CE	200.000,00	10.000,00			28/01/2010	28/03/2012	Adimplente
2	031439495	726603	MUNICIPIO DE NOVA PRATA - RS	243.750,00	38.414,43	3.900,00	243.750,00	30/12/2009	30/10/2012	Adimplente
2	031442899	726792	MUNICIPIO DE IRECE - BA	292.500,00	23.300,00		292.500,00	31/12/2009	05/05/2012	Adimplente
2	031419709	726799	MUNICIPIO DE VERA CRUZ - SP	292.500,00	37.541,35	8.326,50	148.453,50	31/12/2009	20/05/2013	Adimplente
2	031577314	726835	MUNICIPIO DE NOVA PALMEIRA - PB	141.375,00	4.373,00	14.000,00	79.795,92	31/12/2009	30/06/2013	Adimplente
2	031440294	727576	SECRETARIA DE ESTADO DE EDUCACAO	292.500,00	32.500,00			31/12/2009	31/03/2012	Adimplente
2	031451993	727577	MUNICIPIO DE ARRAIAS - TO	780.000,00	24.123,71		291.354,00	31/12/2009	31/03/2013	Adimplente
2	031448599	727585	MUNICIPIO DE BOM JESUS DAS SELVAS - MA	229.125,00	5.825,00	169.460,85	174.089,18	31/12/2009	31/05/2013	Adimplente

2	031488316	727586	MUNICIPIO DE CAJAZEIRINHAS - PB	141.375,00	3.625,00	8.652,16	71.931,61	31/12/2009	30/06/2013	Adimplente
2	031451775	727587	MUNICIPIO DE DOURADOS - MS	292.500,00	16.742,37	127.559,25	127.559,25	31/12/2009	30/03/2013	Adimplente
2	031451661	727588	MUNICIPIO DE DOURADOS - MS	292.500,00	15.874,16	107.308,50	107.308,50	31/12/2009	30/03/2013	Adimplente
2	031436877	727590	MUNICIPIO DE PONTE BRANCA - MT	487.500,00	10.000,00	243.750,00	243.750,00	31/12/2009	30/09/2013	Adimplente
2	031430512	727593	MUNICIPIO DE PRESIDENTE FIGUEIREDO - AM	195.000,00	10.746,70			31/12/2009	30/01/2012	Adimplente
2	031452134	727595	MUNICIPIO DE MANAQUIRI - AM	243.750,00	9.750,00			31/12/2009	18/06/2012	Adimplente
2	031443363	727598	MUNICIPIO DE CODO - MA	229.125,00	9.870,00	128.332,91	229.125,00	31/12/2009	31/05/2013	Adimplente
2	031437455	727599	MUNICIPIO DE IMPERATRIZ - MA	229.125,00	9.546,88	75.198,82	78.727,35	31/12/2009	31/10/2013	Adimplente
2	031449408	727601	MUNICIPIO DE GONCALVES DIAS - MA	229.125,00	28.752,83	74.456,30	75.212,41	31/12/2009	30/08/2013	Adimplente
2	031438252	727605	MUNICIPIO DE RUSSAS - CE	487.500,00	22.500,00			04/05/2010	30/12/2012	Adimplente
2	031432553	727606	MUNICIPIO DE PORTEIRAS - CE	780.000,00	54.883,85	204.984,00	780.000,00	31/12/2009	30/03/2013	Adimplente
2	031436763	727608	MUNICIPIO DE SAO PEDRO - RN	117.000,00	4.000,00		55.707,60	31/12/2009	10/06/2013	Adimplente
2	031440630	727609	MUNICIPIO DE CURRAIS NOVOS - RN	204.750,00	5.250,00			31/12/2009	20/06/2012	Adimplente
2	031448370	727610	MUNICIPIO DE SAO BENTO DO NORTE - RN	117.000,00	3.000,00	117.000,00	117.000,00	31/12/2009	10/02/2013	Adimplente
2	031445200	727611	MUNICIPIO DE NISIA FLORESTA - RN	107.250,00	5.000,00	11.936,93	88.427,63	31/12/2009	10/03/2013	Adimplente
2	031429609	727612	MUNICIPIO DE ACU - RN	185.250,00	7.800,00	65.263,58	92.625,00	31/12/2009	20/06/2013	Adimplente
2	031422871	727613	MUNICIPIO DE AREIAL - PB	487.500,00	15.080,00		166.237,50	31/12/2009	30/06/2014	Adimplente

2	031427118	727614	MUNICIPIO DE CACIMBA DE AREIA - PB	136.500,00	3.500,00		61.816,30	31/12/2009	30/06/2013	Adimplente
2	031433913	727615	MUNICIPIO DE CRUZ DO ESPIRITO SANTO - PB	487.500,00	15.077,31	164.587,08	164.587,08	31/12/2009	30/06/2013	Adimplente
2	031431860	727617	MUNICIPIO DE MARI - PB	146.250,00	9.150,87	66.124,50	120.022,50	31/12/2009	30/06/2014	Adimplente
2	031435633	727618	MUNICIPIO DE ALAGOINHA - PB	195.000,00	54.314,49	25.909,00	97.500,00	31/12/2009	30/12/2012	Adimplente
2	031431204	727623	MUNICIPIO DE ERERE - CE	195.000,00	21.027,15	27.131,00	97.500,00	31/12/2009	31/08/2013	Adimplente
2	031431641	727626	MUNICIPIO DE POCO VERDE - SE	97.500,00	3.000,00		97.500,00	31/12/2009	30/03/2013	Adimplente
2	031445533	727627	MUNICIPIO DE BREJO GRANDE - SE	146.250,00	8.254,71		7.137,00	31/12/2009	31/05/2013	Adimplente
2	031431318	727628	MUNICIPIO DE ILHA DAS FLORES - SE	175.500,00	16.898,04	149.227,65	151.544,25	31/12/2009	30/11/2013	Adimplente
2	031451119	727629	MUNICIPIO DE FEIRA NOVA - SE	136.500,00	11.967,77	118.973,40	136.500,00	31/12/2009	30/03/2013	Adimplente
2	031448716	727630	MUNICIPIO DE TOBIAS BARRETO - SE	175.500,00	21.732,63	172.060,20	175.500,00	31/12/2009	30/05/2013	Adimplente
2	031431422	727635	MUNICIPIO DE CANARANA - BA	146.250,00	4.750,00	40.764,75	146.250,00	31/12/2009	05/03/2013	Adimplente
2	031431756	727636	MUNICIPIO DE IBITITA - BA	146.250,00	3.750,00	76.610,63	138.279,38	31/12/2009	05/09/2012	Adimplente
2	031811833	727637	MUNICIPIO DE SAO FELIX - BA	146.250,00	3.000,00			31/12/2009	05/07/2012	Adimplente
2	031436094	727638	MUNICIPIO DE SITIO DO MATO - BA	487.500,00	12.500,00			31/12/2009	30/04/2012	Adimplente
2	031488420	727639	MUNICIPIO DE SOBRADINHO - BA	438.750,00	20.000,00		268.398,00	31/12/2009	05/09/2013	Adimplente
2	031708079	727641	MUNICIPIO DE DATAS - MG	146.250,00	27.060,31	10.266,75	105.753,38	31/12/2009	30/05/2013	Adimplente
2	031487392	727642	MUNICIPIO DE AGUA BOA - MG	97.500,00	6.479,06		97.500,00	31/12/2009	30/03/2012	Adimplente

2	031434824	727644	MUNICIPIO DE CORDISBURGO - MG	97.500,00	4.500,00			30/12/2009	30/03/2012	Adimplente
2	031435183	727645	MUNICIPIO DE POCO FUNDO - MG	390.000,00	31.395,75		143.962,00	31/12/2009	30/06/2013	Adimplente
2	031487060	727646	MUNICIPIO DE ABAETE - MG	97.500,00	35.958,97		35.347,58	31/12/2009	31/05/2013	Adimplente
2	031430280	727648	MUNICIPIO DE TEOFILO OTONI - MG	146.250,00	13.043,50	59.865,00	146.250,00	31/12/2009	31/03/2013	Adimplente
2	031708966	727649	MUNICIPIO DE ANCHIETA - ES	195.000,00	83.815,76	93.418,00	176.514,00	31/12/2009	30/03/2013	Adimplente
2	031433026	727651	MUNICIPIO DE MENDES - RJ	97.500,00	5.592,78		97.500,00	31/12/2009	30/06/2012	Adimplente
2	031433359	727652	MUNICIPIO DE SAO GONCALO - RJ	1.534.331,62	157.367,35		519.290,06	31/12/2009	01/03/2014	Adimplente
2	031576736	727656	UNIVER ESTADUAL DE SANTA CRUZ	487.500,00	300.000,00		242.677,50	31/12/2009	31/12/2013	Adimplente
2	031487288	727658	MUNICIPIO DE ARARAS - SP	97.500,00	36.747,84		97.500,00	31/12/2009	30/07/2012	Adimplente
2	031434593	727660	MUNICIPIO DE CARAPICUIBA - SP	292.500,00	37.286,30	44.947,50	146.250,00	31/12/2009	24/01/2014	Adimplente
2	031432333	727661	MUNICIPIO DE CATANDUVA - SP	97.500,00	126.250,27	9.291,75	43.241,25	31/12/2009	30/05/2013	Adimplente
2	031453600	727662	MUNICIPIO DE CACAPAVA - SP	146.250,00	134.439,54	71.250,00	146.250,00	31/12/2009	30/08/2013	Adimplente
2	031442015	727665	MUNICIPIO DE MONTE MOR - SP	97.500,00	1.908,97		97.500,00	31/12/2009	30/04/2012	Adimplente
2	031437340	727666	MUNICIPIO DE RIBEIRAO DO SUL - SP	117.000,00	32.280,35	23.150,40	117.000,00	31/12/2009	20/06/2013	Adimplente
2	031488535	727671	MUNICIPIO DE ESTANCIA BRAGANCA PAULISTA - SP	97.500,00	17.479,42		35.854,00	31/12/2009	26/07/2013	Adimplente
2	031446339	727675	MUNICIPIO DE SUZANO - SP	97.500,00	8.800,00	57.096,00	97.500,00	31/12/2009	30/06/2012	Adimplente
2	031432229	727678	MUNICIPIO DE LARANJAL PAULISTA - SP	97.500,00	15.011,89	84,50	48.750,00	31/12/2009	28/07/2013	Adimplente

2	031448484	727679	MUNICIPIO DE PARISI - SP	146.250,00	2.955,85		146.250,00	31/12/2009	20/04/2012	Adimplente
2	031444492	727681	MUNICIPIO DE GUARAPUAVA - PR	273.000,00	70.000,00			31/12/2009	31/10/2012	Adimplente
2	031441436	727688	MUNICIPIO DE SEVERIANO DE ALMEIDA - RS	136.500,00	93.318,69	82.163,90	136.500,00	31/12/2009	30/03/2013	Adimplente
2	031448602	727689	MUNICIPIO DE NAO-ME-TOQUE - RS	97.500,00	72.325,33	28.619,25	78.000,00	31/12/2009	30/03/2013	Adimplente
2	031708183	727691	MUNICIPIO DE BAGE - RS	156.000,00	202.348,94	78.000,00	78.000,00	31/12/2009	30/12/2013	Adimplente
2	031439831	727692	MUNICIPIO DE SAO JERONIMO - RS	97.500,00	7.149,91	53.748,50	97.500,00	31/12/2009	30/12/2013	Adimplente
2	031431974	727694	MUNICIPIO DE GARIBALDI - RS	97.500,00	164.897,30	17.043,00	97.500,00	31/12/2009	30/06/2012	Adimplente
2	031442785	727701	MUNICIPIO DE TRES ARROIOS - RS	126.750,00	106.651,11	45.258,20	97.622,85	31/12/2009	30/03/2013	Adimplente
2	031449513	727702	MUNICIPIO DE VENTANIA - PR	195.000,00	20.000,00	58.012,50	129.538,50	31/12/2009	30/09/2013	Adimplente
2	031442129	727703	MUNICIPIO DE SARANDI - RS	126.750,00	2.542,13	32.921,00	126.749,80	31/12/2009	31/10/2013	Adimplente
2	031499900	728245	ESTADO DO ACRE	975.000,00	136.906,58	548.307,50	548.307,50	31/12/2009	30/06/2013	Adimplente
2	031116342	729124	ESTADO DE RORAIMA	500.000,00	54.166,67		244.933,33	31/12/2009	14/06/2013	Adimplente
2	031435966	731055	MUNICIPIO DE PARAISO DO TOCANTINS - TO	341.250,00	10.568,90		213.190,25	31/12/2009	30/04/2013	Adimplente
2	031446777	731057	DISTRITO FEDERAL	10.725.000,00	1.200.000,00			31/12/2009	31/03/2012	Adimplente
2	031422985	731066	MUNICIPIO DE CAMPO LARGO DO PIAUI - PI	146.250,00	3.750,00	146.250,00	146.250,00	31/12/2009	31/12/2012	Adimplente
2	031500402	731067	MUNICIPIO DE IPUEIRAS - TO	633.750,00	13.000,00			31/12/2009	30/06/2012	Adimplente
2	031422101	731071	MUNICIPIO DE PONTO BELO - ES	100.000,00	5.000,00	14.126,67	50.000,00	31/12/2009	01/09/2013	Adimplente

2	031498768	731074	MUNICIPIO DE INDAIABIRA - MG	150.000,00	39.330,26		64.880,00	31/12/2009	30/03/2013	Adimplente
2	031499013	731076	MUNICIPIO DE POCO DANTAS - PB	200.000,00	5.000,00	55.880,00	150.000,00	31/12/2009	30/06/2013	Adimplente
2	031443813	731078	MUNICIPIO DE VILA VALERIO - ES	195.000,00	217.590,33		91.641,67	31/12/2009	01/09/2013	Adimplente
2	031449950	731080	MUNICIPIO DE CAMPINORTE - GO	195.000,00	5.000,00		73.333,00	31/12/2009	30/06/2013	Adimplente
2	031709094	731082	MUNICIPIO DE BARRA DO GARCAS - MT	195.000,00	41.919,67		113.763,00	31/12/2009	30/06/2013	Adimplente
2	031453264	731084	MUNICIPIO DE NOSSA SENHORA DO LIVRAMENTO - MT	195.000,00	28.300,00		66.979,83	31/12/2009	30/09/2013	Adimplente
2	031452020	731086	MUNICIPIO DE XAPURI - AC	146.250,00	12.614,00	12.528,75	73.125,00	31/12/2009	21/06/2013	Adimplente
2	031429263	731088	MUNICIPIO DE NOVO XINGU - RS	167.000,00	44.914,90	29.035,73	167.000,00	31/12/2009	30/06/2012	Adimplente
2	031453482	731090	MUNICIPIO DE JACUIZINHO - RS	120.000,00	37.319,15	56.016,00	120.000,00	31/12/2009	30/10/2013	Adimplente
2	031492954	731096	MUNICIPIO DE ALENQUER - PA	243.750,00	46.512,83			30/12/2009	30/04/2013	Adimplente
2	031500067	731098	MUNICIPIO DE MOJU - PA	292.500,00	32.631,82		146.250,00	31/12/2009	30/04/2013	Adimplente
2	031451005	731105	MUNICIPIO DE MAGALHAES BARATA - PA	243.750,00	6.250,00			31/12/2009	30/09/2012	Adimplente
2	031448266	731108	MUNICIPIO DE PASTOS BONS - MA	97.500,00	6.500,00	28.577,25	40.345,50	31/12/2009	30/09/2013	Adimplente
2	031491606	731114	MUNICIPIO DE CALCOENE - AP	136.500,00	13.650,00	75.903,10	136.500,00	31/12/2009	31/03/2013	Adimplente
2	031421960	731131	MUNICIPIO DE PACO DO LUMIAR - MA	1.462.500,00	75.000,00	488.758,33	488.758,33	12/01/2011	30/05/2014	Adimplente
2	031450081	731144	MUNICIPIO DE FORTALEZA DOS NOGUEIRAS - MA	243.750,00	7.538,65	93.795,00	100.083,75	31/12/2009	29/11/2013	Adimplente
2	031446559	731145	MUNICIPIO DE SAO BERNARDO - MA	146.250,00	2.999,00	83.962,13	83.962,13	31/12/2009	30/09/2013	Adimplente

2	031490578	731146	MUNICIPIO DE IMPERATRIZ - MA	390.000,00	16.250,00	193.323,00	195.000,00	31/12/2009	31/10/2013	Adimplente
2	031490682	731147	MUNICIPIO DE IMPERATRIZ - MA	1.560.000,00	65.000,00	518.648,00	522.704,00	31/12/2009	31/10/2013	Adimplente
2	031489009	731194	MUNICIPIO DE SAO JOSE DO RIBAMAR - MA	430.000,00	199.055,85	430.000,00	430.000,00	31/12/2009	30/09/2013	Adimplente
2	031489227	731197	MUNICIPIO DE SAO JOSE DO RIBAMAR - MA	1.462.500,00	100.000,00	833.332,50	930.150,00	31/12/2009	30/09/2013	Adimplente
2	031441760	731198	MUNICIPIO DE BOCAINA - PI	200.000,00	150.000,00	70.693,33	70.693,33	31/12/2009	30/08/2013	Adimplente
2	031424693	731199	MUNICIPIO DE PIRACURUCA - PI	195.000,00	5.000,00	4.784,00	97.500,00	31/12/2009	30/08/2013	Adimplente
2	031424810	731201	MUNICIPIO DE CAMPO MAIOR - PI	117.000,00	3.619,00	58.648,20	117.000,00	31/12/2009	30/08/2013	Adimplente
2	031447136	731204	MUNICIPIO DE FORTALEZA - CE	4.875.000,00	290.000,00			31/12/2009	31/05/2012	Adimplente
2	031448934	731209	MUNICIPIO DE DONA INES - PB	140.000,00	4.330,00			31/12/2009	30/06/2012	Adimplente
2	031427992	731211	MUNICIPIO DE ESPERANCA - PB	5.850.000,00	260.000,00		2.008.110,00	31/12/2009	30/06/2014	Adimplente
2	031444056	731213	MUNICIPIO DE SAO GERALDO DO ARAGUAIA - PA	146.250,00	3.363,75	49.934,62	146.250,00	31/12/2009	29/04/2013	Adimplente
2	031491710	731214	MUNICIPIO DE SANTA MARIA DAS BARREIRAS - PA	487.500,00	14.625,00	80.869,17	243.750,00	31/12/2009	30/09/2013	Adimplente
2	031436981	731216	MUNICIPIO DE COQUEIRO SECO - AL	390.000,00	85.609,76		390.000,00	31/12/2009	29/11/2013	Adimplente
2	031490463	731218	MUNICIPIO DE TEOTONIO VILELA - AL	390.000,00	20.000,00	65.613,67	195.000,00	31/12/2009	29/10/2013	Adimplente
2	031450645	731219	MUNICIPIO DE JAPARATUBA - SE	243.750,00	56.250,00		80.655,83	31/12/2009	30/03/2012	Adimplente
2	031423909	731220	MUNICIPIO DE ESTANCIA - SE	1.000.000,00	45.000,00	394.300,00	400.000,00	31/12/2009	30/05/2013	Adimplente

2	031492517	731222	MUNICIPIO DE ITABAIANA - SE	292.500,00	22.078,17		117.000,00	31/12/2009	31/05/2013	Adimplente
2	031446663	731223	MUNICIPIO DE NOSSA SENHORA DA GLORIA - SE	243.750,00	7.000,00	57.110,63	57.110,63	31/12/2009	30/11/2013	Adimplente
2	031422433	731224	MUNICIPIO DE NOSSA SENHORA DO SOCORRO - SE	1.500.000,00	759.887,95	1.200.000,00	1.500.000,00	31/12/2009	30/05/2013	Adimplente
2	031424474	731229	MUNICIPIO DE CRUZ DAS ALMAS - BA	1.500.000,00	150.000,00	105.750,00	644.833,33	31/12/2009	05/11/2013	Adimplente
2	031498986	731230	MUNICIPIO DE COCOS - BA	487.500,00	48.505,85		186.485,00	31/12/2009	30/04/2013	Adimplente
2	031434938	731231	MUNICIPIO DE MARIPA DE MINAS - MG	145.000,00	17.931,49		145.000,00	31/12/2009	31/12/2012	Adimplente
2	031487405	731232	MUNICIPIO DE SENADOR CORTES - MG	145.000,00	75.079,04		145.000,00	31/12/2009	31/07/2012	Adimplente
2	031427556	731234	MUNICIPIO DE DIAMANTINA - MG	272.272,93	5.556,59			31/12/2009	30/03/2012	Adimplente
2	031427774	731235	MUNICIPIO DE DIAMANTINA - MG	218.402,98	4.457,20			31/12/2009	30/03/2012	Adimplente
2	031436211	731236	MUNICIPIO DE ANTONIO PRADO DE MINAS - MG	150.000,00	2.913,25		150.000,00	31/12/2009	30/03/2012	Adimplente
2	031447574	731237	MUNICIPIO DE TRES CORACOES - MG	367.257,68	31.780,65		367.257,68	31/12/2009	30/05/2012	Adimplente
2	031423896	731246	MUNICIPIO DE JANAUBA - MG	1.000.000,00	41.732,88	348.733,33	348.733,33	30/12/2009	30/09/2013	Adimplente
2	031423782	731247	MUNICIPIO DE WENCESLAU BRAZ - PR	292.500,00	26.743,07	191.109,17	292.500,00	31/12/2009	30/04/2013	Adimplente
2	031429596	731249	MUNICIPIO DE VICOSA - MG	920.000,00	80.000,00			31/12/2009	31/03/2012	Adimplente
2	031421856	731250	MUNICIPIO DE BOM JESUS DA PENHA - MG	100.000,00	68.445,43	24.373,33	100.000,00	31/12/2009	31/12/2012	Adimplente

2	031811615	731251	MUNICIPIO DE BARRA LONGA - MG	100.000,00	1.880,63			31/12/2009	30/09/2012	Adimplente
2	031497524	731252	MUNICIPIO DE CHACARA - MG	150.000,00	15.884,61		150.000,00	31/12/2009	30/09/2013	Adimplente
2	031449627	731253	MUNICIPIO DE CORONEL PACHECO - MG	150.000,00	5.000,00			31/12/2009	31/03/2012	Adimplente
2	031432885	731254	MUNICIPIO DE MATIAS BARBOSA - MG	146.250,00	3.000,00		146.250,00	31/12/2009	30/09/2012	Adimplente
2	031490809	731255	MUNICIPIO DE CRUZEIRO DA FORTALEZA - MG	97.500,00	3.370,00	41.619,50	97.500,00	31/12/2009	31/07/2012	Adimplente
2	031434374	731256	MUNICIPIO DE MAR DE ESPANHA - MG	146.250,00	4.889,54		146.250,00	31/12/2009	30/04/2013	Adimplente
2	031426863	731257	MUNICIPIO DE DESCOBERTO - MG	150.000,00	4.500,00			31/12/2009	30/09/2012	Adimplente
2	031576622	731258	MUNICIPIO DE ITAMONTE - MG	2.925.000,00	61.224,50			31/12/2009	31/12/2012	Adimplente
2	031429827	731259	MUNICIPIO DE CAMPANHA - MG	225.400,00	6.962,96	225.400,00	225.400,00	31/12/2009	30/06/2013	Adimplente
2	031427004	731260	MUNICIPIO DE PAINS - MG	195.000,00	56.356,05		195.000,00	31/12/2009	30/06/2013	Adimplente
2	031426530	731261	MUNICIPIO DE CLARO DOS POCOES - MG	165.000,00	26.980,53		56.578,33	31/12/2009	30/03/2013	Adimplente
2	031441104	731262	MUNICIPIO DE CORACAO DE JESUS - MG	150.000,00	7.500,00	83.810,00	145.830,00	30/12/2009	28/02/2013	Adimplente
2	031443030	731263	MUNICIPIO DE FRANCISCO SA - MG	100.000,00	19.880,86	30.493,33	100.000,00	30/12/2009	30/03/2013	Adimplente
2	031421637	731267	MUNICIPIO DE RIO PARDO DE MINAS - MG	100.000,00	2.050,00	63.026,67	100.000,00	31/12/2009	30/09/2013	Adimplente
2	031423564	731270	MUNICIPIO DE IBIA - MG	1.470.000,00	145.772,55	134.972,67	588.000,00	31/12/2009	30/06/2013	Adimplente
2	031497305	731271	MUNICIPIO DE VILA VELHA - ES	975.000,00	265.482,11	520.520,00	872.040,00	31/12/2009	01/09/2013	Adimplente

2	031486596	731273	MUNICIPIO DE ECOPORANGA - ES	100.000,00	13.618,57	43.553,33	100.000,00	31/12/2009	01/04/2013	Adimplente
2	031497419	731274	MUNICIPIO DE SAO MATEUS - ES	243.750,00	103.250,00	40.658,54	121.875,00	31/12/2009	01/04/2013	Adimplente
2	031422215	731275	MUNICIPIO DE MONTANHA - ES	100.000,00	5.000,00		33.726,67	31/12/2009	01/12/2013	Adimplente
2	031492849	731279	MUNICIPIO DE CACHOEIRAS DE MACACU - RJ	487.500,00	42.743,93		167.613,47	31/12/2009	01/08/2013	Adimplente
2	031576286	731280	MUNICIPIO DE NILOPOLIS - RJ	97.500,00	10.900,00		41.856,75	31/12/2009	21/03/2013	Adimplente
2	031492399	731283	MUNICIPIO DE VOLTA REDONDA - RJ	93.600,00	137.274,16	76.003,20	93.600,00	31/12/2009	27/02/2013	Adimplente
2	031492285	731285	MUNICIPIO DE VOLTA REDONDA - RJ	93.600,00	184.948,50	22.435,92	93.600,00	31/12/2009	27/02/2013	Adimplente
2	031533168	731286	MUNICIPIO DE VOLTA REDONDA - RJ	93.600,00	144.516,39		93.600,00	31/12/2009	28/04/2013	Adimplente
2	031492402	731287	MUNICIPIO DE VOLTA REDONDA - RJ	93.600,00	116.467,00	93.600,00	93.600,00	31/12/2009	24/04/2013	Adimplente
2	031740261	731289	MUNICIPIO DE PARICONHA - AL	195.000,00	4.000,00			31/12/2009	30/01/2012	Adimplente
2	031487957	731290	MUNICIPIO DE QUEIMADOS - RJ	292.500,00	25.434,78	126.847,50	234.000,00	31/12/2009	24/03/2013	Adimplente
2	031432667	731292	MUNICIPIO DE ITAITINGA - CE	280.000,00	7.000,00	95.222,67	95.222,67	31/12/2009	30/03/2013	Adimplente
2	031447355	731294	MUNICIPIO DE BARRETOS - SP	146.250,00	13.859,40	75.699,00	146.250,00	31/12/2009	20/12/2013	Adimplente
2	031442567	731295	MUNICIPIO DE BARRETOS - SP	97.500,00	14.374,17		97.500,00	31/12/2009	20/01/2012	Adimplente
2	031811279	731298	MUNICIPIO DE SANTO ANTONIO DE POSSE - SP	243.750,00	7.538,70	41.988,13	176.749,38	31/12/2009	30/04/2013	Adimplente
2	031450750	731299	MUNICIPIO DE PONTAL - SP	200.000,00	11.100,00		67.533,33	31/12/2009	21/09/2013	Adimplente

2	031435747	731300	MUNICIPIO DE LUIS ANTONIO - SP	97.500,00	2.404,53	48.750,00	97.500,00	31/12/2009	30/10/2012	Adimplente
2	031499783	731301	MUNICIPIO DE ARACATUBA - SP	130.000,00	148.938,06		130.000,00	31/12/2009	05/05/2013	Adimplente
2	031576403	731302	MUNICIPIO DE PIRASSUNUNGA - SP	97.500,00	18.000,00	13.285,75	62.035,75	31/12/2009	31/12/2013	Adimplente
2	031450195	731303	MUNICIPIO DE SAO SEBASTIAO DA GRAMA - SP	224.250,00	34.765,10		78.143,65	31/12/2009	30/06/2013	Adimplente
2	031452572	731304	MUNICIPIO DE SAO JOSE DO RIO PARDO - SP	195.000,00	94.417,72	58.040,33	137.046,00	31/12/2009	30/06/2013	Adimplente
2	031440076	731307	MUNICIPIO DE SANTA BARBARA D OESTE - SP	97.500,00	80.337,07	59.774,00	97.500,00	31/12/2009	21/03/2013	Adimplente
2	031423459	731308	MUNICIPIO DE IBIUNA - SP	100.000,00	8.800,00			31/12/2009	20/08/2012	Adimplente
2	031453150	731309	MUNICIPIO DE ITATIBA - SP	146.250,00	28.273,17	26.524,30	77.995,13	31/12/2009	26/07/2013	Adimplente
2	031438699	731310	MUNICIPIO DE CAMPINAS - SP	7.000.000,00	1.536.867,99		3.731.000,00	31/12/2009	30/04/2013	Adimplente
2	031497857	731311	MUNICIPIO DE PRESIDENTE PRUDENTE - SP	1.600.000,00	134.133,16		1.600.000,00	31/12/2009	05/05/2013	Adimplente
2	031488085	731313	MUNICIPIO DE CORREIA PINTO - SC	146.250,00	35.006,45	12.466,75	73.125,00	31/12/2009	28/06/2013	Adimplente
2	031423126	731314	MUNICIPIO DE LONDRINA - PR	100.301,32	21.822,85		100.301,32	31/12/2009	04/11/2012	Adimplente
2	031436325	731315	MUNICIPIO DE LONDRINA - PR	1.755.000,00	202.339,94	546.390,00	1.374.984,00	31/12/2009	30/06/2013	Adimplente
2	031446881	731316	MUNICIPIO DE CAMPINA GRANDE DO SUL - PR	100.000,00	18.572,04	12.860,00	50.000,00	31/12/2009	26/04/2013	Adimplente
2	031439277	731317	MUNICIPIO DE PALOTINA - PR	150.000,00	7.405,62	41.020,00	150.000,00	31/12/2009	31/10/2012	Adimplente
2	031422098	731318	MUNICIPIO DE PALOTINA - PR	250.000,00	18.500,00	4.616,67	250.000,00	31/12/2009	31/08/2012	Adimplente

2	031423344	731319	MUNICIPIO DE MARIALVA - PR	200.000,00	5.000,00		200.000,00	31/12/2009	30/06/2012	Adimplente
2	031497638	731320	MUNICIPIO DE IBAITI - PR	450.000,00	165.480,11	134.655,00	335.835,00	31/12/2009	30/08/2013	Adimplente
2	031445970	731323	MUNICIPIO DE GOIO-ERE - PR	300.000,00	17.629,19	32.000,00	300.000,00	31/12/2009	30/06/2013	Adimplente
2	031423230	731324	MUNICIPIO DE GOIO-ERE - PR	97.500,00	25.272,84	1.339,00	97.500,00	31/12/2009	30/03/2013	Adimplente
2	031450312	731326	MUNICIPIO DE AGUAS DE CHAPECO - SC	97.500,00	47.500,00			31/12/2009	31/03/2012	Adimplente
2	031443144	731329	MUNICIPIO DE MORRO DA FUMACA - SC	300.000,00	15.000,00	130.110,00	280.110,00	31/12/2009	31/12/2013	Adimplente
2	031446225	731330	MUNICIPIO DE ABELARDO LUZ - SC	160.000,00	12.887,70	58.304,00	160.000,00	31/12/2009	30/03/2014	Adimplente
2	031433796	731332	MUNICIPIO DE SAO DOMINGOS - SC	170.000,00	68.302,88		170.000,00	31/12/2009	31/03/2013	Adimplente
2	031438033	731334	MUNICIPIO DE PINHALZINHO - SC	292.500,00	18.566,29	39.507,00	292.500,00	31/12/2009	30/03/2013	Adimplente
2	031492735	731336	MUNICIPIO DE CACADOR - SC	195.000,00	73.821,73		195.000,00	31/12/2009	30/03/2012	Adimplente
2	031440744	731338	MUNICIPIO DE SAO DOMINGOS DO ARAGUAIA - PA	224.250,00	71.737,00		86.500,70	30/12/2009	29/04/2013	Adimplente
2	031489779	731341	MUNICIPIO DE DONA FRANCISCA - RS	195.000,00	26.921,73	104.611,00	195.000,00	31/12/2009	17/08/2012	Adimplente
2	031425065	731342	MUNICIPIO DE FONTOURA XAVIER - RS	350.000,00	83.755,81	138.063,33	350.000,00	31/12/2009	30/06/2013	Adimplente
2	031453597	731343	MUNICIPIO DE TENENTE PORTELA - RS	200.000,00	72.127,30		200.000,00	31/12/2009	30/11/2012	Adimplente
2	031486713	731344	MUNICIPIO DE MARIANO MORO - RS	100.000,00	10.324,85	50.000,00	100.000,00	31/12/2009	30/04/2013	Adimplente
2	031452917	731345	MUNICIPIO DE COLORADO - RS	97.500,00	5.988,24	12.187,50	97.500,00	31/12/2009	30/11/2012	Adimplente

2	031424256	731346	MUNICIPIO DE MACHADINHO - RS	150.000,00	50.353,74		150.000,00	31/12/2009	28/02/2013	Adimplente
2	031486481	731347	MUNICIPIO DE IBIACA - RS	150.000,00	3.100,00	85.230,00	150.000,00	31/12/2009	28/02/2013	Adimplente
2	031709211	731348	MUNICIPIO DE CONSTANTINA - RS	500.000,00	79.990,77	248.833,33	500.000,00	31/12/2009	30/06/2013	Adimplente
2	031428352	731349	MUNICIPIO DE RONDA ALTA - RS	148.410,00	38.649,26	10.507,42	148.409,99	31/12/2009	31/08/2012	Adimplente
2	031428571	731350	MUNICIPIO DE RONDA ALTA - RS	150.000,00	8.407,81	33.620,00	150.000,00	31/12/2009	31/08/2012	Adimplente
2	031426311	731351	MUNICIPIO DE ALEGRETE - RS	1.500.000,00	65.218,00	100.000,00	615.000,00	31/12/2009	22/02/2014	Adimplente
2	031434710	731352	MUNICIPIO DE ROSARIO DO SUL - RS	195.000,00	13.333,32		64.971,33	31/12/2009	04/07/2013	Adimplente
2	031499450	731353	MUNICIPIO DE SANTA ROSA - RS	134.400,00	5.600,00	17.982,72	67.200,00	31/12/2009	30/06/2013	Adimplente
2	031454175	731354	MUNICIPIO DE CANELA - RS	280.000,00	30.000,00	76.981,33	179.312,00	31/12/2009	30/10/2013	Adimplente
2	031454393	731356	MUNICIPIO DE SERAFINA CORREA - RS	339.000,00	386.940,39	177.184,00	339.000,00	31/12/2009	30/09/2012	Adimplente
2	031443696	731357	MUNICIPIO DE CACEQUI - RS	150.000,00	6.000,00	95.410,00	150.000,00	31/12/2009	30/11/2012	Adimplente
2	031445752	731358	MUNICIPIO DE LIBERATO SALZANO - RS	105.000,00	4.161,67	52.500,00	105.000,00	31/12/2009	30/09/2012	Adimplente
2	031428916	731360	MUNICIPIO DE LIBERATO SALZANO - RS	135.000,00	13.118,39		135.000,00	31/12/2009	31/07/2012	Adimplente
2	031428685	731361	MUNICIPIO DE NONOAI - RS	140.000,00	79.777,35	504,00	140.000,00	31/12/2009	31/08/2012	Adimplente
2	031453932	731364	MUNICIPIO DE CAMPOS BORGES - RS	130.000,00	9.342,05		130.000,00	31/12/2009	30/03/2012	Adimplente
2	031576518	731368	MUNICIPIO DE EREBANGO - RS	100.000,00	77.798,97	4.246,67	100.000,00	31/12/2009	30/11/2012	Adimplente
2	031486609	731371	MUNICIPIO DE PONTE PRETA - RS	150.000,00	193.303,99	29.710,00	150.000,00	31/12/2009	31/12/2012	Adimplente

2	031451337	731372	MUNICIPIO DE IPUACU - SC	146.250,00	43.750,00	91.357,50	146.250,00	31/12/2009	30/03/2014	Adimplente
2	031496727	731703	MUNICIPIO DE FIGUEIROPOLIS - TO	146.250,00	4.639,18			31/12/2009	31/05/2012	Adimplente
2	031495920	731704	MUNICIPIO DE SAO SEBASTIAO DO TOCANTINS - TO	97.500,00	3.000,00	16.161,67	48.750,00	26/01/2010	26/04/2013	Adimplente
2	031496613	731705	MUNICIPIO DE PONTE ALTA DO BOM JESUS - TO	146.250,00	11.424,71		146.250,00	31/12/2009	30/06/2012	Adimplente
2	031490244	731706	MUNICIPIO DE TRINDADE - GO	195.000,00	8.125,00	120.809,00	195.000,00	31/12/2009	31/12/2012	Adimplente
2	031496945	731707	MUNICIPIO DE BRASNORTE - MT	97.500,00	42.413,16		97.500,00	31/12/2009	30/04/2012	Adimplente
2	031493751	731708	MUNICIPIO DE TOCOS DO MOGI - MG	146.250,00	8.104,72	12.519,00	146.250,00	31/12/2009	31/03/2014	Adimplente
2	031494994	731710	MUNICIPIO DE LAGOA DOS RODRIGUES - MA	243.750,00	5.000,00	119.388,75	151.198,13	31/12/2009	30/09/2013	Adimplente
2	031496495	731711	MUNICIPIO DE BARRA DO OURO - TO	146.250,00	2.984,69	18.651,75	73.125,00	31/12/2009	31/03/2013	Adimplente
2	031495702	731712	MUNICIPIO DE MATOES DO NORTE - MA	243.750,00	5.000,00	171.437,50	175.825,00	31/12/2009	30/09/2013	Adimplente
2	031489997	731713	MUNICIPIO DE PALMEIRAS DE GOIAS - GO	195.000,00	5.000,00		67.506,33	31/12/2009	30/04/2013	Adimplente
2	031494110	731714	MUNICIPIO DE RIO MARIA - PA	146.250,00	7.290,20			31/12/2009	01/04/2012	Adimplente
2	031708297	731719	MUNICIPIO DE PARINTINS - AM	5.850.000,00	250.000,00			13/05/2010	13/10/2012	Adimplente
2	031488649	731720	SECRETARIA DE ESTADO DO ESPORTE	9.750.000,00	1.111.112,00	3.602.950,00	3.602.950,00	31/12/2009	29/11/2013	Adimplente
2	031494006	731722	MUNICIPIO DE ARAIOSES - MA	390.000,00	16.414,59	245.726,00	390.000,00	20/07/2010	31/07/2013	Adimplente
2	031491824	731723	MUNICIPIO DE AMARANTE - PI	292.500,00	7.500,00		100.000,00	31/12/2009	30/08/2013	Adimplente

2	031491041	731724	MUNICIPIO DE CHA PRETA - AL	117.000,00	3.000,00	41.809,17	41.809,17	31/12/2009	24/06/2013	Adimplente
2	031490913	731725	MUNICIPIO DE CHA PRETA - AL	390.000,00	13.377,37	127.056,67	127.056,67	31/12/2009	24/06/2013	Adimplente
2	031490359	731727	MUNICIPIO DE CHA PRETA - AL	507.000,00	12.675,00	166.173,67	166.173,67	31/12/2009	24/06/2013	Adimplente
2	031493427	731729	MUNICIPIO DE ENGENHEIRO NAVARRO - MG	97.500,00	5.657,72	5.947,50	58.246,50	31/12/2009	30/03/2013	Adimplente
2	031491593	731730	MUNICIPIO DE MERCES - MG	150.000,00	10.000,00			31/12/2009	30/03/2012	Adimplente
2	031493313	731731	MUNICIPIO DE CONCEICAO DAS PEDRAS - MG	97.500,00	49.938,78	36.003,50	97.500,00	31/12/2009	14/03/2013	Adimplente
2	031496059	731732	MUNICIPIO DE RESSAQUINHA - MG	215.000,00	23.357,80	52.352,50	150.865,50	31/12/2009	31/01/2014	Adimplente
2	031493209	731733	MUNICIPIO DE PERDIZES - MG	313.043,23	6.388,64		106.938,46	31/12/2009	30/07/2013	Adimplente
2	031493082	731734	MUNICIPIO DE COQUEIRAL - MG	97.500,00	88.117,84		33.748,58	31/12/2009	30/07/2013	Adimplente
2	031495470	731735	MUNICIPIO DE ALTEROSA - MG	195.000,00	254.199,32	59.527,00	195.000,00	31/12/2009	30/12/2012	Adimplente
2	031493979	731739	MUNICIPIO DE VESPASIANO - MG	700.000,00	86.553,69	32.713,33	280.000,00	31/12/2009	31/07/2013	Adimplente
2	031490130	731741	MUNICIPIO DE CEZARINA - GO	97.500,00	10.000,00		55.731,00	31/12/2009	31/10/2013	Adimplente
2	031495585	731743	MUNICIPIO DE VILA VELHA - ES	195.000,00	17.000,00		64.873,83	31/12/2009	30/03/2013	Adimplente
2	031493646	731744	MUNICIPIO DE BARRA MANSA - RJ	137.081,33	12.717,39			31/12/2009	31/05/2012	Adimplente
2	031489883	731745	MUNICIPIO DE ITAPERUNA - RJ	146.250,00	12.750,00	13.207,75	75.724,75	31/12/2009	27/08/2013	Adimplente
2	031493532	731746	MUNICIPIO DE MARICA - RJ	286.941,77	33.539,31	26.054,32	143.470,89	31/12/2009	01/11/2013	Adimplente
2	031494224	731748	MUNICIPIO DE RESENDE - RJ	146.250,00	16.700,33			31/12/2009	30/05/2012	Adimplente
2	031493196	731749	MUNICIPIO DE VASSOURAS - RJ	146.250,00	11.812,01	19.899,74	73.125,00	31/12/2009	25/06/2013	Adimplente

2	031496381	731750	MUNICIPIO DE BREU BRANCO - PA	243.750,00	19.315,50		159.668,96	31/12/2009	30/09/2013	Adimplente
2	031494442	731752	MUNICIPIO DE SANTA GERTRUDES - SP	487.500,00	152.798,52		487.500,00	31/12/2009	24/09/2012	Adimplente
2	031497292	731755	MUNICIPIO DE BOTUCATU - SP	487.500,00	54.299,87		487.500,00	31/12/2009	20/05/2013	Adimplente
2	031492067	731756	MUNICIPIO DE GUARARAPES - SP	97.500,00	51.763,46	62.464,42	97.500,00	31/12/2009	05/05/2013	Adimplente
2	031492171	731757	MUNICIPIO DE PENAPOLIS - SP	97.500,00	11.172,82	11.985,75	48.750,00	31/12/2009	05/06/2013	Adimplente
2	031491938	731758	MUNICIPIO DE SAO JOAQUIM DA BARRA - SP	97.500,00	10.000,00		58.636,50	31/12/2009	31/03/2013	Adimplente
2	031488754	731759	MUNICIPIO DE SAO TOME - PR	97.500,00	42.274,43	30.218,50	70.479,50	31/12/2009	30/06/2013	Adimplente
2	031489113	731760	MUNICIPIO DE JAPURA - PR	97.500,00	3.000,00	31.443,75	68.513,25	31/12/2009	30/06/2013	Adimplente
2	031497074	731761	MUNICIPIO DE CASCAVEL - PR	487.500,00	114.347,88	77.944,17	243.750,00	31/12/2009	31/08/2013	Adimplente
2	031488972	731762	MUNICIPIO DE CIANORTE - PR	97.500,00	41.595,57	2.320,50	71.194,50	31/12/2009	30/06/2013	Adimplente
2	031489445	731763	MUNICIPIO DE MARILUZ - PR	97.500,00	9.702,26	78.994,50	97.500,00	31/12/2009	30/06/2013	Adimplente
2	031489665	731765	MUNICIPIO DE FRANCISCO ALVES - PR	487.500,00	34.731,84		487.500,00	31/12/2009	30/07/2013	Adimplente
2	031490026	731766	MUNICIPIO DE SEARA - SC	292.500,00	109.993,25	119.932,83	234.000,00	31/12/2009	31/03/2013	Adimplente
2	031494338	731767	MUNICIPIO DE SAO PEDRO DO SUL - RS	97.500,00	223.271,63	23.107,50	97.500,00	31/12/2009	17/08/2013	Adimplente
2	031493865	731770	MUNICIPIO DE PAROBE - RS	97.500,00	2.549,32	60.346,00	97.500,00	31/12/2009	30/12/2013	Adimplente
2	031495147	731773	MUNICIPIO DE NOVO BARREIRO - RS	97.500,00	2.500,00		97.500,00	31/12/2009	31/08/2012	Adimplente
2	031495366	731774	MUNICIPIO DE AMETISTA DO SUL - RS	97.500,00	9.440,46		48.750,00	31/12/2009	30/11/2013	Adimplente

2	031489551	731776	MUNICIPIO DE FAZENDA RIO GRANDE - PR	97.500,00	27.428,04	77.931,75	97.500,00	31/12/2009	30/03/2012	Adimplente
2	033315618	732106	MUNICIPIO DE SANTA BARBARA DO MONTE VERDE - MG	150.000,00	5.475,65	22.500,00	22.500,00	23/12/2010	25/10/2013	Adimplente
2	033316079	732110	MUNICIPIO DE VARZELANDIA - MG	140.000,00	7.000,00			13/12/2010	30/12/2013	Adimplente
2	034126389	732788	MUNICIPIO DE AGUDO - RS	97.500,00	96.623,56		30.000,00	13/12/2010	30/10/2013	Adimplente
2	037310534	733316	MUNICIPIO DE ARAIOSES - MA	292.750,00	7.250,00			30/12/2011	30/06/2013	Adimplente
2	032450878	733859	MUNICIPIO DE CANOAS - RS	1.500.000,00	200.000,00			22/12/2010	30/12/2013	Adimplente
2	032488102	734261	MUNICIPIO DE LIMEIRA - SP	320.000,00	28.000,00			22/07/2010	30/06/2013	Adimplente
2	032488099	734262	MUNICIPIO DE LIMEIRA - SP	180.000,00	18.000,00			22/07/2010	30/06/2013	Adimplente
2	032487961	734264	MUNICIPIO DE PORTO FERREIRA - SP	1.000.000,00	89.435,44	110.700,00	526.500,00	17/09/2010	30/12/2013	Adimplente
2	032487857	734265	MUNICIPIO DE CARAPICUIBA - SP	1.500.000,00	135.000,00	150.000,00	150.000,00	21/12/2010	20/06/2013	Adimplente
2	032487742	734266	MUNICIPIO DE ESTANCIA HIDROMINERAL DE POA - SP	1.500.000,00	300.521,23	300.000,00	300.000,00	25/10/2010	25/10/2013	Adimplente
2	032487638	734267	MUNICIPIO DE MIRANTE DO PARANAPANEMA - SP	280.000,00	178.601,08	107.184,00	107.184,00	25/11/2010	05/09/2013	Adimplente
2	032487524	734268	MUNICIPIO DE SANTOS - SP	102.304,60	10.798,80			01/07/2010	30/06/2012	Adimplente
2	032487419	734269	MUNICIPIO DE SANTOS - SP	278.967,00	26.898,93	145.992,73	145.992,73	01/07/2010	30/06/2012	Adimplente
2	032504729	734493	MUNICIPIO DE NOSSA SENHORA DAS DORES - SE	780.000,00	24.000,00			29/12/2010	31/12/2012	Adimplente
2	032504947	734495	MUNICIPIO DE SAO FRANCISCO - SE	263.250,00	8.100,00			23/07/2010	04/06/2012	Adimplente

2	032505192	734498	MUNICIPIO DE SALGADO - SE	224.250,00	6.900,00			18/08/2010	30/07/2012	Adimplente
2	032505538	734502	MUNICIPIO DE NOSSA SENHORA DE LOURDES - SE	263.250,00	8.100,00			02/07/2010	30/11/2012	Adimplente
2	032504615	734503	MUNICIPIO DE BARRA DOS COQUEIROS - SE	780.000,00	24.000,00	20.514,00	20.514,00	21/06/2010	15/06/2013	Adimplente
2	032505757	734504	MUNICIPIO DE MALHADOR - SE	263.250,00	8.100,00			10/08/2010	30/06/2012	Adimplente
2	032506886	734505	MUNICIPIO DE TAPERA - RS	97.500,00	80.313,37	97.500,00	97.500,00	29/07/2010	30/09/2012	Adimplente
2	032505975	734506	MUNICIPIO DE AMPARO DE SAO FRANCISCO - SE	263.250,00	8.100,00			27/10/2010	30/10/2012	Adimplente
2	032506116	734508	MUNICIPIO DE POCO VERDE - SE	780.000,00	24.000,00	241.982,00	508.950,00	14/10/2010	30/04/2013	Adimplente
2	032506220	734509	MUNICIPIO DE MONTE DAS GAMELEIRAS - RN	97.500,00	5.000,00			29/12/2010	10/12/2012	Adimplente
2	032506334	734510	MUNICIPIO DE CUJUBIM - RO	97.500,00	2.500,00	48.750,00	48.750,00	07/07/2010	30/04/2013	Adimplente
2	032506448	734511	MUNICIPIO DE SANTA LUZIA D'OESTE - RO	97.500,00	20.154,32		19.500,00	03/12/2010	28/04/2014	Adimplente
2	032506554	734512	MUNICIPIO DE SAO MIGUEL DO GUAPORE - RO	234.000,00	5.592,65	57.376,80	104.176,80	30/06/2010	30/04/2013	Adimplente
2	032506668	734514	MUNICIPIO DE NAZARE - BA	146.250,00	2.984,69			19/07/2010	27/03/2013	Adimplente
2	032506772	734515	MUNICIPIO DE MUTUIPE - BA	146.250,00	126.107,64	73.125,00	73.125,00	10/12/2010	05/11/2014	Adimplente
2	032505642	734516	MUNICIPIO DE MURIBECA - SE	263.250,00	8.100,00			23/07/2010	30/06/2012	Adimplente
2	032534647	734548	MUNICIPIO DE RIO DAS FLORES - RJ	195.000,00	10.526,32			23/09/2010	19/07/2012	Adimplente
2	032534533	734549	SECRETARIA DE EDUCACAO DO PIAUI	1.716.000,00	195.560,00	29.515,20	29.515,20	31/12/2010	30/08/2013	Adimplente

2	032534428	734551	MUNICIPIO DE TURURU - CE	487.500,00	10.000,00			27/07/2010	27/03/2014	Adimplente
2	032532711	734552	MUNICIPIO DE MORADA NOVA - CE	243.750,00	11.250,00			26/11/2010	26/08/2012	Adimplente
2	032531800	734555	MUNICIPIO DE RESENDE - RJ	97.500,00	12.435,66	48.750,00	48.750,00	16/12/2010	29/06/2013	Adimplente
2	032531579	734556	MUNICIPIO DE RESENDE - RJ	273.000,00	37.880,35	199.641,15	199.641,15	16/12/2010	16/02/2013	Adimplente
2	032536586	734557	MUNICIPIO DE PIRACAIA - SP	97.500,00	15.879,16	31.170,75	31.170,75	30/12/2010	03/06/2013	Adimplente
2	032530116	734559	MUNICIPIO DE LAPAO - BA	146.250,00	3.750,00	117.000,00	146.250,00	24/09/2010	05/11/2012	Adimplente
2	032535906	734560	MUNICIPIO DE ITAPIRAPUA PAULISTA - SP	195.000,00	8.000,00	97.500,00	97.500,00	09/06/2010	20/05/2013	Adimplente
2	032528958	734563	MUNICIPIO DE URUGUAIANA - RS	97.500,00	46.426,20			31/08/2010	10/01/2013	Adimplente
2	032528175	734566	MUNICIPIO DE BREJO SANTO - CE	341.250,00	37.958,20		341.250,00	10/06/2010	28/08/2013	Adimplente
2	032534970	734567	MUNICIPIO DE RIO CLARO - RJ	195.000,00	6.000,00			20/10/2010	17/10/2012	Adimplente
2	032537946	734569	MUNICIPIO DE ESTANCIA TURISTICA DE EMBU - SP	146.250,00	12.750,00	73.125,01	73.125,01	02/08/2010	26/04/2013	Adimplente
2	032534866	734571	MUNICIPIO DE QUEIMADOS - RJ	1.560.000,00	173.334,00			27/12/2010	30/08/2012	Adimplente
2	032537832	734573	MUNICIPIO DE BIRITIBA-MIRIM - SP	146.250,00	4.825,00			02/12/2010	13/12/2012	Adimplente
2	032534752	734574	MUNICIPIO DE MORMACO - RS	243.750,00	6.250,00	121.875,00	121.875,00	28/07/2010	30/07/2013	Adimplente
2	032537728	734575	MUNICIPIO DE PRESIDENTE GETULIO - SC	195.000,00	79.057,75	195.000,00	195.000,00	29/09/2010	30/11/2013	Adimplente
2	032531245	734588	MUNICIPIO DE BARRA MANSA - RJ	263.250,00	30.000,00			24/12/2010	24/08/2012	Adimplente
2	032531131	734589	MUNICIPIO DE BARRA MANSA - RJ	263.250,00	30.000,00			24/09/2010	24/11/2012	Adimplente

2	032536690	734590	MUNICIPIO DE PORTO FERREIRA - SP	292.500,00	25.498,52	146.250,00	146.250,00	17/09/2010	30/12/2013	Adimplente
2	032531027	734591	MUNICIPIO DE CANUDOS DO VALE - RS	97.500,00	4.500,00			10/09/2010	30/12/2012	Adimplente
2	032530990	734592	MUNICIPIO DE ARROIO DO TIGRE - RS	195.000,00	3.757,90	416,00	195.000,00	10/06/2010	27/06/2012	Adimplente
2	032530886	734593	MUNICIPIO DE PEDRA GRANDE - RN	97.500,00	2.500,00	97.500,00	97.500,00	11/06/2010	10/04/2013	Adimplente
2	032530668	734595	MUNICIPIO DE SAO MARCOS - RS	195.000,00	13.680,46	98.338,50	98.338,50	02/09/2010	30/09/2013	Adimplente
2	032530554	734597	MUNICIPIO DE VERANOPOLIS - RS	97.500,00	94.559,52	97.500,00	97.500,00	30/11/2010	30/12/2013	Adimplente
2	032530448	734599	MUNICIPIO DE BARRA MANSA - RJ	516.750,00	44.934,78			24/09/2010	24/11/2012	Adimplente
2	032530334	734600	MUNICIPIO DE VARZEA DO POCO - BA	390.000,00	10.000,00	117.000,00	195.000,00	07/06/2010	05/03/2013	Adimplente
2	032530220	734601	MUNICIPIO DE UTINGA - BA	146.250,00	3.750,00			29/12/2010	05/05/2013	Adimplente
2	032536367	734602	MUNICIPIO DE PRATANIA - SP	146.250,00	6.743,39	9.257,63	9.257,63	22/12/2010	20/04/2013	Adimplente
2	032530002	734603	MUNICIPIO DE URANDI - BA	195.000,00	4.000,00	13.338,00	13.338,00	24/12/2010	30/11/2013	Adimplente
2	032529973	734604	MUNICIPIO DE IRECE - BA	146.250,00	8.750,00	117.000,00	146.250,00	25/11/2010	05/12/2012	Adimplente
2	032529869	734605	MUNICIPIO DE IBIPEBA - BA	146.250,00	3.750,00	146.250,00	146.250,00	22/12/2010	05/03/2013	Adimplente
2	032536253	734606	MUNICIPIO DE SIMAO DIAS - SE	146.250,00	4.000,00	16.292,25	16.292,25	17/09/2010	30/09/2013	Adimplente
2	032529755	734607	MUNICIPIO DE BARRA MANSA - RJ	243.750,00	21.196,00			24/09/2010	24/11/2012	Adimplente
2	032536148	734609	MUNICIPIO DE BOM JESUS DOS PERDOES - SP	97.500,00	30.513,01	12.762,75	12.762,75	22/12/2010	30/03/2013	Adimplente
2	032529536	734610	MUNICIPIO DE BANZAE - BA	146.250,00	3.750,00	87.750,00	117.000,00	29/07/2010	05/03/2013	Adimplente

2	032536034	734611	MUNICIPIO DE BOM JESUS DOS PERDOES - SP	97.500,00	3.553,74	33.276,75	33.276,75	27/12/2010	27/02/2013	Adimplente
2	032529421	734612	MUNICIPIO DE CICERO DANTAS - BA	146.250,00	3.062,00			04/06/2010	05/09/2012	Adimplente
2	032529317	734613	MUNICIPIO DE SAO GABRIEL - BA	146.250,00	3.275,00	117.000,00	146.250,00	24/12/2010	05/03/2013	Adimplente
2	032529203	734614	MUNICIPIO DE BRUMADO - BA	292.500,00	13.089,37	146.250,00	146.250,00	24/12/2010	30/11/2013	Adimplente
2	032529190	734615	MUNICIPIO DE CAMPO ALEGRE DE LOURDES - BA	146.250,00	3.000,00			29/12/2010	05/11/2013	Adimplente
2	032535789	734616	MUNICIPIO DE JAU - SP	195.000,00	17.001,84	195.000,00	195.000,00	29/12/2010	20/08/2013	Adimplente
2	032535561	734619	MUNICIPIO DE TUNAPOLIS - SC	146.250,00	9.249,92	146.250,00	146.250,00	26/11/2010	15/10/2012	Adimplente
2	032529086	734620	MUNICIPIO DE BARRA DO PIRAI - RJ	146.250,00	18.750,00			24/09/2010	24/05/2012	Adimplente
2	032535456	734621	MUNICIPIO DE CUNHA PORA - SC	146.250,00	32.669,02	146.250,00	146.250,00	23/12/2010	30/03/2013	Adimplente
2	032535341	734622	MUNICIPIO DE LAURENTINO - SC	243.750,00	16.250,00	61.945,00	243.750,00	06/08/2010	30/06/2013	Adimplente
2	032528843	734623	MUNICIPIO DE NILOPOLIS - RJ	146.250,00	16.250,00	63.940,50	63.940,50	27/12/2010	26/02/2013	Adimplente
2	032528739	734624	MUNICIPIO DE PORTO ACRE - AC	292.500,00	5.969,39	146.250,00	204.750,00	13/09/2010	27/03/2013	Adimplente
2	032535237	734625	MUNICIPIO DE SANTO ANTONIO DE POSSE - SP	195.000,00	4.000,00	13.448,50	89.524,50	31/08/2010	26/10/2013	Adimplente
2	032528625	734626	MUNICIPIO DE POCO DAS TRINCHEIRAS - AL	380.250,00	9.750,00			17/08/2010	17/08/2013	Adimplente
2	032528406	734627	MUNICIPIO DE MARICA - RJ	341.250,00	34.157,79	323.000,00	323.000,00	02/12/2010	01/08/2013	Adimplente
2	032528393	734628	MUNICIPIO DE AROAZES - PI	585.000,00	18.093,00	292.500,00	292.500,00	22/11/2010	31/08/2013	Adimplente
2	032535123	734629	MUNICIPIO DE POCO REDONDO - SE	146.250,00	4.000,00	10.442,25	10.442,25	17/12/2010	30/12/2013	Adimplente

2	032528289	734630	MUNICIPIO DE POTENGI - CE	487.500,00	10.500,00			15/07/2010	15/03/2013	Adimplente
2	032528061	734631	MUNICIPIO DE PINDORETAMA - CE	341.250,00	20.475,00			10/06/2010	10/06/2012	Adimplente
2	032527932	734632	MUNICIPIO DE MORRINHOS - CE	341.250,00	42.838,24	170.625,00	170.625,00	11/06/2010	30/08/2013	Adimplente
2	032527828	734633	MUNICIPIO DE VARZEA ALEGRE - CE	243.750,00	25.196,05	12.236,26	12.236,26	26/07/2010	26/03/2013	Adimplente
2	032527714	734634	MUNICIPIO DE QUEIMADOS - RJ	146.250,00	13.893,75			24/12/2010	16/06/2012	Adimplente
2	032527600	734635	MUNICIPIO DE ITAPIUNA - CE	195.000,00	3.980,00			23/07/2010	23/04/2013	Adimplente
2	032527597	734636	MUNICIPIO DE PLACIDO DE CASTRO - AC	292.500,00	6.200,00	146.250,00	204.750,00	15/12/2010	25/09/2013	Adimplente
2	032527482	734637	BAHIA SECRETARIA DO TRABALHO, EMPREGO, RENDA E ESPORTE	146.250,00	16.250,00			28/07/2010	04/08/2012	Adimplente
2	032537614	734639	MUNICIPIO DE MOTUCA - SP	97.500,00	60.601,69			30/11/2010	30/12/2013	Adimplente
2	032537500	734640	MUNICIPIO DE AGROLANDIA - SC	97.500,00	53.182,14	48.750,00	48.750,00	21/10/2010	30/11/2013	Adimplente
2	032537496	734641	MUNICIPIO DE BALNEARIO DE BARRA DO SUL - SC	97.500,00	14.922,85	97.500,00	97.500,00	17/12/2010	30/12/2012	Adimplente
2	032534314	734642	MUNICIPIO DE PARAMOTI - CE	243.750,00	5.103,00			24/12/2010	30/06/2013	Adimplente
2	032537382	734643	MUNICIPIO DE TROMBUDO CENTRAL - SC	146.250,00	23.752,85	73.125,00	73.125,00	24/09/2010	28/04/2013	Adimplente
2	032537278	734644	MUNICIPIO DE SALETE - SC	97.500,00	8.083,00	48.750,00	48.750,00	20/12/2010	30/11/2013	Adimplente
2	032537164	734645	MUNICIPIO DE IMBUIA - SC	97.500,00	61.516,98	68.162,25	68.162,25	06/09/2010	30/04/2013	Adimplente
2	032534200	734646	MUNICIPIO DE HORIZONTE - CE	390.000,00	182.144,93	177.164,00	349.050,00	15/06/2010	30/08/2013	Adimplente

2	032534197	734647	MUNICIPIO DE ALPESTRE - RS	292.500,00	63.961,45	37.713,00	292.500,00	11/06/2010	30/06/2012	Adimplente
2	032534083	734648	MUNICIPIO DE TAMBORIL - CE	243.750,00	5.103,00			01/06/2010	01/06/2013	Adimplente
2	032533955	734649	MUNICIPIO DE PARAZINHO - RN	390.000,00	62.047,52	312.000,00	390.000,00	11/06/2010	10/04/2013	Adimplente
2	032533840	734650	MUNICIPIO DE BROCHIER - RS	97.500,00	8.047,67	48.389,25	48.389,25	23/12/2010	30/12/2013	Adimplente
2	032537050	734651	MUNICIPIO DE NOVA INDEPENDENCIA - SP	97.500,00	28.369,12	51.454,00	97.500,00	25/08/2010	05/12/2012	Adimplente
2	032533736	734652	MUNICIPIO DE ITAITINGA - CE	243.750,00	4.975,00	141.667,50	141.667,50	17/06/2010	30/12/2013	Adimplente
2	032533622	734653	MUNICIPIO DE CASIMIRO DE ABREU - RJ	487.500,00	88.418,25	243.750,00	243.750,00	01/09/2010	01/08/2013	Adimplente
2	032533518	734654	MUNICIPIO DE MENDES - RJ	195.000,00	39.599,39	63.024,00	63.024,00	04/11/2010	03/07/2013	Adimplente
2	032533403	734655	MUNICIPIO DE SERRINHA - RN	136.500,00	5.000,00	40.950,00	68.250,00	07/06/2010	20/07/2013	Adimplente
2	032533390	734656	MUNICIPIO DE TRES CACHOEIRAS - RS	97.500,00	92.354,23	51.189,58	86.814,00	04/11/2010	30/12/2013	Adimplente
2	032533286	734657	MUNICIPIO DE CASCAVEL - CE	243.750,00	12.500,00	243.750,00	243.750,00	15/07/2010	30/06/2013	Adimplente
2	032533068	734660	MUNICIPIO DE JARDIM DO SERIDO - RN	97.500,00	5.500,00	50.791,00	97.500,00	02/12/2010	10/06/2013	Adimplente
2	032532939	734661	MUNICIPIO DE EQUADOR - RN	136.500,00	7.000,00		27.300,00	01/12/2010	20/07/2013	Adimplente
2	032532825	734662	MUNICIPIO DE LIBERATO SALZANO - RS	146.250,00	3.750,00	38.419,88	38.419,88	10/12/2010	30/06/2013	Adimplente
2	032532607	734663	MUNICIPIO DE ITAPAGE - CE	292.500,00	6.200,00			11/06/2010	11/08/2012	Adimplente
2	032532594	734664	MUNICIPIO DE SENADOR ELOI DE SOUZA - RN	136.500,00	4.095,00	27.300,00	27.300,00	02/12/2010	10/12/2012	Adimplente
2	032532489	734665	MUNICIPIO DE JANDAIRA - RN	97.500,00	2.500,00			10/06/2010	10/08/2012	Adimplente

2	032532375	734666	MUNICIPIO DE RESENDE - RJ	97.500,00	11.510,48	48.750,00	48.750,00	16/12/2010	16/08/2013	Adimplente
2	032532261	734667	MUNICIPIO DE RESENDE - RJ	97.500,00	60.847,94	58.519,50	58.519,50	16/12/2010	16/06/2013	Adimplente
2	032532157	734668	MUNICIPIO DE RESENDE - RJ	243.750,00	21.937,50			15/12/2010	15/12/2012	Adimplente
2	032536817	734669	MUNICIPIO DE CORONEL MACEDO - SP	97.500,00	26.455,47	19.500,00	19.500,00	30/12/2010	20/03/2013	Adimplente
2	032532042	734671	MUNICIPIO DE RESENDE - RJ	97.500,00	10.885,81	97.500,00	97.500,00	16/12/2010	14/04/2013	Adimplente
2	032531914	734673	MUNICIPIO DE RESENDE - RJ	94.148,11	8.186,79	75.318,49	94.148,11	16/12/2010	27/02/2013	Adimplente
2	032531797	734674	MUNICIPIO DE RESENDE - RJ	156.000,00	14.040,00			16/12/2010	31/12/2012	Adimplente
2	032531683	734675	MUNICIPIO DE RESENDE - RJ	253.500,00	22.815,00			16/12/2010	16/11/2012	Adimplente
2	032531464	734676	MUNICIPIO DE FARROUPILHA - RS	97.500,00	94.459,99	97.500,00	97.500,00	11/10/2010	30/01/2013	Adimplente
2	032551933	734880	MUNICIPIO DE SIRIRI - SE	292.500,00	7.500,00			20/12/2010	31/12/2012	Adimplente
2	032552062	734881	MUNICIPIO DE PONTAL - SP	146.250,00	3.750,00			23/12/2010	28/02/2013	Adimplente
2	032552176	734882	MUNICIPIO DE SOBRADINHO - BA	146.250,00	3.750,00	94.813,88	94.813,88	24/08/2010	05/09/2013	Adimplente
2	032552394	734886	MUNICIPIO DE ROSEIRA - SP	195.000,00	25.094,01			23/07/2010	31/10/2013	Adimplente
2	032552512	734891	MUNICIPIO DA EST. TUR. REL. DE APARECIDA - SP	195.000,00	6.919,53	39.780,00	39.780,00	05/08/2010	26/09/2013	Adimplente
2	032552626	734893	MUNICIPIO DE PIQUETE - SP	195.000,00	4.566,45			30/08/2010	30/03/2013	Adimplente
2	032552730	734894	MUNICIPIO DE GUANAMBI - BA	146.250,00	6.250,00	5.557,50	5.557,50	27/12/2010	30/11/2013	Adimplente
2	032552844	734895	MUNICIPIO DE PARAMBU - CE	448.500,00	86.836,91	70.459,35	70.459,35	07/07/2010	30/10/2013	Adimplente
2	032552959	734896	MUNICIPIO DE ROLANTE - RS	97.500,00	2.500,00			23/12/2010	30/12/2012	Adimplente

2	032553087	734897	MUNICIPIO DE JAGUARETAMA - CE	136.500,00	3.500,00			21/06/2010	21/02/2013	Adimplente
2	032553191	734898	MUNICIPIO DE POCO VERDE - SE	390.000,00	172.523,81	152.126,00	390.000,00	02/08/2010	30/06/2013	Adimplente
2	032553204	734899	MUNICIPIO DE NOVA PETROPOLIS - RS	97.500,00	73.271,49	50.498,50	97.500,00	14/09/2010	22/11/2012	Adimplente
2	032553318	734900	MUNICIPIO DE LORENA - SP	195.000,00	17.000,00			30/06/2010	30/01/2013	Adimplente
2	032553422	734901	MUNICIPIO DE RIO DO PIRES - BA	146.250,00	5.850,00	146.250,00	146.250,00	23/12/2010	30/11/2013	Adimplente
2	032553537	734902	MUNICIPIO DE AMPARO - SP	195.000,00	58.310,84	121.231,50	121.231,50	13/12/2010	30/03/2013	Adimplente
2	032553641	734903	MUNICIPIO DE TANABI - SP	136.500,00	10.523,19		87.387,30	16/12/2010	20/04/2013	Adimplente
2	032553756	734904	MUNICIPIO DE ILOPOLIS - RS	195.000,00	15.021,19	32.552,00	166.764,00	09/06/2010	30/05/2013	Adimplente
2	032553860	734905	MUNICIPIO DE MARIALVA - PR	97.500,00	108.151,65	62.120,50	97.500,00	17/09/2010	30/08/2013	Adimplente
2	032553974	734906	MUNICIPIO DE VALENTE - BA	195.000,00	5.000,00	168.421,50	168.421,50	29/06/2010	05/05/2013	Adimplente
2	032554115	734908	MUNICIPIO DE SAO DOMINGOS DO NORTE - ES	243.750,00	56.250,00			29/12/2010	30/11/2012	Adimplente
2	032554229	734909	MUNICIPIO DE MONTANHA - ES	189.942,77	3.876,38	26.952,88	26.952,88	12/08/2010	01/12/2013	Adimplente
2	032554333	734910	MUNICIPIO DE GUANAMBI - BA	146.250,00	13.050,00	5.323,50	5.323,50	27/12/2010	30/11/2013	Adimplente
2	032554553	734912	MUNICIPIO DE OLINDINA - BA	195.000,00	66.773,22	134.452,50	134.452,50	15/07/2010	05/07/2013	Adimplente
2	032554667	734913	MUNICIPIO DE MANDURI - SP	97.500,00	19.365,00	78.000,00	97.500,00	22/12/2010	20/10/2013	Adimplente
2	032554771	734914	MUNICIPIO DE CUMARU DO NORTE - PA	585.000,00	12.000,00			30/08/2010	30/09/2012	Adimplente
2	032554885	734915	MUNICIPIO DE LENCOIS - BA	146.250,00	3.750,00	29.250,00	29.250,00	23/07/2010	05/11/2012	Adimplente
2	032554999	734916	MUNICIPIO DE DIAMANTE DO SUL -	97.500,00	2.500,00	63.521,74	93.521,74	01/07/2010	01/06/2013	Adimplente

			PR							
2	032555038	734917	MUNICIPIO DE NOVA ERECHIM - SC	97.500,00	252.497,71	29.250,00	48.750,00	31/08/2010	30/03/2013	Adimplente
2	032555257	734919	MUNICIPIO DE SANTO ANTONIO - RN	97.500,00	2.500,00			30/08/2010	20/12/2012	Adimplente
2	032555361	734920	MUNICIPIO DE GUARULHOS - SP	487.500,00	42.391,30			18/10/2010	30/11/2012	Adimplente
2	032555475	734921	MUNICIPIO DE MONTENEGRO - RS	97.500,00	14.491,74			23/12/2010	30/12/2012	Adimplente
2	032555580	734922	MUNICIPIO DE CAMBE - PR	146.250,00	13.750,00			30/12/2010	26/04/2013	Adimplente
2	032555694	734924	MUNICIPIO DE SAO LEOPOLDO - RS	146.250,00	15.000,00			29/12/2010	30/12/2012	Adimplente
2	032555707	734925	MUNICIPIO DE AGUIA BRANCA - ES	243.750,00	9.963,36	176.962,50	176.962,50	11/06/2010	01/09/2013	Adimplente
2	032555811	734926	MUNICIPIO DE JURANDA - PR	195.000,00	11.000,00	95.108,00	195.000,00	24/09/2010	30/03/2013	Adimplente
2	032555925	734927	ESTADO DO CEARA	1.560.000,00	173.334,00	189.696,00	189.696,00	07/10/2010	30/03/2013	Adimplente
2	032556054	734928	MUNICIPIO DE CORONEL EZEQUIEL - RN	136.500,00	7.543,31	109.200,00	136.500,00	22/09/2010	10/07/2013	Adimplente
2	032556168	734929	MUNICIPIO DE QUINZE DE NOVEMBRO - RS	146.250,00	3.750,00			28/07/2010	30/07/2012	Adimplente
2	032556272	734930	MUNICIPIO DE VASSOURAS - RJ	243.750,00	21.627,92			09/09/2010	07/06/2013	Adimplente
2	032556386	734931	MUNICIPIO DE SALVADOR DO SUL - RS	146.250,00	73.260,72	114.733,13	114.733,13	09/11/2010	30/12/2013	Adimplente
2	032556490	734932	MUNICIPIO DE SALTINHO - SP	121.875,00	21.105,00		121.875,00	03/09/2010	30/06/2012	Adimplente
2	032556504	734933	MUNICIPIO DE CHAPADA DO LAGEADO - SC	97.500,00	17.531,92	97.500,00	97.500,00	22/09/2010	30/11/2013	Adimplente
2	032556618	734934	MUNICIPIO DE VICENTE DUTRA - RS	195.000,00	32.855,20	66.852,50	149.701,50	10/06/2010	30/06/2013	Adimplente

2	032556722	734935	MUNICIPIO DE SANTA TEREZA DO OESTE - PR	97.500,00	32.952,13	48.750,00	48.750,00	24/06/2010	30/04/2013	Adimplente
2	032619870	735431	MUNICIPIO DE SAO FELIPE D'OESTE - RO	165.750,00	11.855,88	132.600,00	165.750,00	16/09/2010	30/08/2013	Adimplente
2	032619214	735432	MUNICIPIO DE COSTAS MARQUES - RO	146.250,00	65.786,00	117.000,00	146.250,00	03/08/2010	30/10/2013	Adimplente
2	032619100	735433	MUNICIPIO DE SAO FRANCISCO - RO	263.250,00	6.750,00	171.112,50	171.112,50	31/12/2010	30/04/2013	Adimplente
2	032620565	735434	MUNICIPIO DE PARACURU - CE	400.000,00	8.200,00	320.000,00	400.000,00	11/06/2010	30/09/2013	Adimplente
2	032620450	735435	MUNICIPIO DE LARANJAL DO JARI - AP	450.000,00	10.000,00			06/08/2010	06/08/2012	Adimplente
2	032620345	735436	MUNICIPIO DE CARDEAL DA SILVA - BA	300.000,00	6.122,45	150.000,00	150.000,00	11/08/2010	05/11/2013	Adimplente
2	032620231	735437	MUNICIPIO DE ALAGOINHAS - BA	195.000,00	16.960,00			24/12/2010	05/09/2013	Adimplente
2	032620127	735438	MUNICIPIO DE BARAO - RS	97.500,00	16.000,00		50.505,00	02/12/2010	30/06/2013	Adimplente
2	032620783	735439	ESTADO DO ACRE	1.500.000,00	166.666,67			24/12/2010	31/03/2013	Adimplente
2	032619984	735441	MUNICIPIO DE CHUPINGUAIA - RO	195.000,00	133.578,53	97.500,00	97.500,00	23/07/2010	30/10/2013	Adimplente
2	032620897	735444	MUNICIPIO DE BARRA MANSA - RJ	292.500,00	57.500,00			24/09/2010	24/11/2012	Adimplente
2	032619766	735445	MUNICIPIO DE SATUBA - AL	390.000,00	12.000,00			19/08/2010	19/08/2012	Adimplente
2	032619652	735446	MUNICIPIO DE PIMENTA BUENO - RO	136.500,00	3.000,00			28/09/2010	30/10/2012	Adimplente
2	032619547	735447	MUNICIPIO DE POCO DAS TRINCHEIRAS - AL	585.000,00	15.000,00	351.000,00	351.000,00	12/08/2010	12/08/2013	Adimplente
2	032619432	735448	MUNICIPIO DE LIMOEIRO DE ANADIA - AL	195.000,00	5.000,00			20/08/2010	20/08/2012	Adimplente

2	032619328	735449	MUNICIPIO DE POTIRENDABA - SP	146.250,00	3.550,00	73.125,00	73.125,00	17/12/2010	20/04/2013	Adimplente
2	032620013	735450	MUNICIPIO DE TORRES - RS	146.250,00	15.346,84			24/11/2010	30/12/2012	Adimplente
2	032621580	735451	MUNICIPIO DE ESPERANTINOPOLIS - MA	131.625,00	3.375,00			27/12/2010	01/07/2013	Adimplente
2	032622386	735452	MUNICIPIO DE SERINGUEIRAS - RO	146.250,00	3.750,00		29.250,00	01/07/2010	30/04/2013	Adimplente
2	032622168	735454	MUNICIPIO DE GLORIA D'OESTE - MT	146.250,00	5.850,00	6.288,75	6.288,75	16/12/2010	30/06/2013	Adimplente
2	032622054	735455	MUNICIPIO DE SANTA ROSA DE VITERBO - SP	146.005,30	2.979,70	12.770,33	42.020,33	04/11/2010	01/07/2013	Adimplente
2	032621925	735456	MUNICIPIO DE CAETITE - BA	1.500.000,00	266.295,50	405.900,00	405.900,00	29/12/2010	30/11/2013	Adimplente
2	032621811	735457	MUNICIPIO DE RIO CRESPO - RO	146.250,00	3.750,00			21/12/2010	30/10/2012	Adimplente
2	032620679	735458	MUNICIPIO DE MARANGUAPE - CE	1.600.000,00	80.000,00			10/06/2010	30/12/2012	Adimplente
2	032621694	735459	MUNICIPIO DE ESPERANTINOPOLIS - MA	131.625,00	3.375,00			27/12/2010	01/07/2013	Adimplente
2	032622490	735460	MUNICIPIO DE MONTE NEGRO - RO	234.000,00	42.755,38	25.966,20	128.068,20	10/09/2010	30/10/2013	Adimplente
2	032621475	735461	MUNICIPIO DE RIBEIRA DO POMBAL - BA	1.500.000,00	385.650,27		300.000,00	28/07/2010	05/09/2013	Adimplente
2	032621257	735464	MUNICIPIO DE SATIRO DIAS - BA	300.000,00	24.698,75	114.870,00	114.870,00	28/07/2010	05/11/2013	Adimplente
2	032621142	735465	MUNICIPIO DE EREBANGO - RS	97.500,00	12.413,30		97.500,00	18/11/2010	30/01/2012	Adimplente
2	032621038	735466	MUNICIPIO DE PIRACURUCA - PI	292.500,00	9.047,00	146.250,00	146.250,00	31/08/2010	30/08/2013	Adimplente
2	032620900	735467	MUNICIPIO DE PASSAGEM - RN	195.000,00	9.000,00	60.255,00	60.255,00	14/06/2010	10/07/2013	Adimplente
2	032621707	735469	MUNICIPIO DE ESPERANTINOPOLIS -	565.500,00	11.540,82	282.750,00	282.750,00	27/12/2010	01/07/2013	Adimplente

			MA							
2	032678140	735844	MUNICIPIO DE MARACAJU - MS	195.000,00	61.470,83	60.820,50	60.820,50	23/12/2010	30/03/2013	Adimplente
2	032678036	735871	MUNICIPIO DE PINDORETAMA - CE	390.000,00	11.700,00	195.000,00	195.000,00	15/06/2010	30/01/2014	Adimplente
2	032677908	735872	MUNICIPIO DE CERQUEIRA CESAR - SP	146.250,00	16.813,96	73.125,00	73.125,00	22/12/2010	20/03/2013	Adimplente
2	032677895	735873	MUNICIPIO DE ARAGUARI - MG	390.000,00	43.300,00			08/09/2010	30/07/2012	Adimplente
2	032677781	735874	MUNICIPIO DE JALES - SP	195.000,00	8.000,00	97.500,00	97.500,00	19/11/2010	20/04/2013	Adimplente
2	032677677	735875	MUNICIPIO DE CATENDE - PE	195.000,00	3.946,90	97.500,00	97.500,00	24/12/2010	20/03/2013	Adimplente
2	032677563	735876	MUNICIPIO DE HORTOLANDIA - SP	292.500,00	311.266,47	146.250,00	146.250,00	29/10/2010	29/04/2013	Adimplente
2	032677458	735877	MUNICIPIO DE JOAO NEIVA - ES	191.100,00	3.986,19	23.218,65	23.218,65	11/06/2010	01/12/2013	Adimplente
2	032677343	735878	MUNICIPIO DE PAU DOS FERROS - RN	243.750,00	22.479,14	42.997,50	42.997,50	22/06/2010	20/03/2013	Adimplente
2	032677239	735879	MUNICIPIO DE CAARAPO - MS	97.500,00	14.892,57	44.567,25	44.567,25	21/12/2010	30/03/2013	Adimplente
2	032677125	735880	MUNICIPIO DE RIO DE BANANAL - ES	341.250,00	74.608,07	170.625,00	170.625,00	18/11/2010	30/03/2013	Adimplente
2	032677011	735881	MUNICIPIO DE TIBAGI - PR	341.250,00	7.000,00	52.245,38	52.245,38	13/12/2010	30/03/2013	Adimplente
2	032676984	735882	MUNICIPIO DE MIRASSOL D'OESTE - MT	97.500,00	2.500,00			19/07/2010	31/07/2013	Adimplente
2	032676870	735883	MUNICIPIO DE AMARANTE - MA	292.500,00	7.500,00	146.250,00	146.250,00	23/12/2010	28/06/2013	Adimplente
2	032673571	735885	MUNICIPIO DE JACARE DOS HOMENS - AL	195.000,00	5.000,00			02/08/2010	30/08/2012	Adimplente
2	032676652	735886	MUNICIPIO DE LAJE DE MURIAE - RJ	146.250,00	3.750,00	22.347,00	22.347,00	23/12/2010	31/12/2013	Adimplente
2	032673466	735887	MUNICIPIO DE SAO					23/12/2010	01/03/2013	Adimplente

			JOSE DO VALE DO RIO PRETO - RJ	146.250,00	5.750,00					
2	032676547	735888	MUNICIPIO DE RIACHO DA CRUZ - RN	370.500,00	9.520,00	185.250,00	185.250,00	03/12/2010	10/07/2013	Adimplente
2	032673352	735889	MUNICIPIO DE NILOPOLIS - RJ	487.500,00	54.200,00	243.750,00	243.750,00	27/12/2010	26/02/2013	Adimplente
2	032676432	735890	MUNICIPIO DE SAO JOSE DE UBA - RJ	146.250,00	13.750,00			24/12/2010	30/01/2013	Adimplente
2	032670515	735891	MUNICIPIO DE NOSSA SENHORA DE LOURDES - SE	243.750,00	6.250,00			02/07/2010	31/05/2013	Adimplente
2	032673247	735892	MUNICIPIO DE SANTANA DO SAO FRANCISCO - SE	243.750,00	6.250,00			06/09/2010	31/08/2013	Adimplente
2	032673133	735893	MUNICIPIO DE SERRA DO MEL - RN	97.500,00	5.000,00	39.195,00	39.195,00	11/06/2010	10/08/2013	Adimplente
2	032670400	735894	MUNICIPIO DE NOVA SOURE - BA	97.500,00	2.500,00	97.500,00	97.500,00	24/11/2010	05/12/2012	Adimplente
2	032676328	735895	MUNICIPIO DE CURITIBA - PR	828.750,00	72.065,22			23/09/2010	30/12/2012	Adimplente
2	032670397	735896	MUNICIPIO DE SERRA NEGRA DO NORTE - RN	97.500,00	2.500,00	11.186,50	97.500,00	15/06/2010	20/01/2013	Adimplente
2	032673029	735897	MUNICIPIO DE SAO RAFAEL - RN	97.500,00	11.960,09	4.173,00	23.673,00	15/12/2010	20/03/2013	Adimplente
2	032672992	735900	MUNICIPIO DE VENHA VER - RN	97.500,00	2.500,00	3.867,50	48.750,00	17/06/2010	20/06/2013	Adimplente
2	032672888	735903	MUNICIPIO DE CACULE - BA	292.500,00	7.500,00	34.778,25	34.778,25	24/12/2010	30/11/2013	Adimplente
2	032676097	735904	MUNICIPIO DE PENDENCIAS - RN	292.500,00	43.571,73	146.250,00	146.250,00	02/12/2010	10/07/2013	Adimplente
2	032670065	735905	MUNICIPIO DE COXILHA - RS	97.500,00	22.800,00			11/11/2010	30/12/2012	Adimplente
2	032672774	735906	MUNICIPIO DE CAMPO GRANDE - RN (ANTIGO AUGUSTO SEVERO)	126.750,00	3.250,00	63.375,00	63.375,00	30/07/2010	20/06/2013	Adimplente

2	032675969	735907	MUNICIPIO DE COMODORO - MT	97.500,00	31.594,60	38.463,75	38.463,75	28/09/2010	07/09/2013	Adimplente
2	032669934	735908	MUNICIPIO DE PAULO FRONTIN - PR	97.500,00	4.500,00			22/12/2010	30/03/2013	Adimplente
2	032672660	735909	MUNICIPIO DE PILAR - AL	487.500,00	27.500,00			30/12/2010	30/10/2012	Adimplente
2	032694513	735913	MUNICIPIO DE SAO LEOPOLDO - RS	146.250,00	15.000,00			29/12/2010	30/12/2012	Adimplente
2	032675740	735914	MUNICIPIO DE CASIMIRO DE ABREU - RJ	146.250,00	35.621,10	73.125,00	73.125,00	01/09/2010	01/08/2013	Adimplente
2	032669716	735915	MUNICIPIO DE ROLIM DE MOURA - RO	97.500,00	4.540,82			31/12/2010	30/10/2012	Adimplente
2	032672440	735916	MUNICIPIO DE CHA GRANDE - PE	195.000,00	3.771,47	4.504,50	4.504,50	29/12/2010	10/02/2013	Adimplente
2	032675636	735917	MUNICIPIO DE CASTELO - ES	341.250,00	43.246,22	170.625,00	170.625,00	23/07/2010	30/03/2013	Adimplente
2	032669602	735918	MUNICIPIO DE LAURO DE FREITAS - BA	146.250,00	12.604,29			30/07/2010	01/07/2013	Adimplente
2	032672336	735919	MUNICIPIO DE PORTO DOS GAUCHOS - MT	146.250,00	2.985,00	16.906,50	16.906,50	15/06/2010	31/07/2013	Adimplente
2	032675522	735920	MUNICIPIO DE GOIATINS - TO	195.000,00	7.974,80	15.275,00	97.617,00	16/06/2010	16/10/2013	Adimplente
2	032694408	735921	MUNICIPIO DE SALTO GRANDE - SP	195.000,00	48.075,32		39.000,00	22/09/2010	20/04/2013	Adimplente
2	032672222	735922	MUNICIPIO DE BAIA FORMOSA - RN	195.000,00	5.850,00			24/11/2010	20/11/2012	Adimplente
2	032675417	735923	MUNICIPIO DE FEIRA DA MATA - BA	195.000,00	5.000,00	195.000,00	195.000,00	27/12/2010	30/11/2013	Adimplente
2	032675303	735926	MUNICIPIO DE BREJO SANTO - CE	487.500,00	38.807,74	200.000,00	487.500,00	10/06/2010	10/02/2014	Adimplente
2	032672004	735928	MUNICIPIO DE ITAPETIM - PE	97.500,00	5.000,00			30/12/2010	04/11/2012	Adimplente
2	032694845	735929	MUNICIPIO DE CURRAIS NOVOS - RN	141.375,00	6.198,35	90.480,00	90.480,00	16/06/2010	20/06/2013	Adimplente
2	032669599	735930	MUNICIPIO DE MIRACATU - SP	146.250,00	6.811,22			06/12/2010	07/03/2013	Adimplente

2	032671977	735931	MUNICIPIO DE PEDRA GRANDE - RN	117.000,00	3.000,00	93.600,00	117.000,00	08/07/2010	10/07/2013	Adimplente
2	032675290	735932	MUNICIPIO DE VOTUPORANGA - SP	975.000,00	399.475,76	292.500,00	487.500,00	02/12/2010	20/04/2013	Adimplente
2	032671863	735933	MUNICIPIO DE CACHOEIRAS DE MACACU - RJ	195.000,00	125.708,35	25.194,00	25.194,00	29/11/2010	01/08/2013	Adimplente
2	032675186	735934	MUNICIPIO DE SAO JOAO DE MERITI - RJ	195.000,00	400.795,26	97.500,00	97.500,00	23/11/2010	30/08/2013	Adimplente
2	032671759	735935	MUNICIPIO DE UAUÁ - BA	195.000,00	6.000,00			30/08/2010	05/09/2013	Adimplente
2	032675072	735936	MUNICIPIO DE AREIA BRANCA - RN	126.750,00	5.000,00	1.495,65	1.495,65	10/06/2010	20/08/2013	Adimplente
2	032671644	735937	MUNICIPIO DE VILA RICA - MT	146.250,00	2.985,00			03/08/2010	08/08/2013	Adimplente
2	032674931	735938	MUNICIPIO DE OLHO D'AGUA DOS BORGES - RN	195.000,00	5.000,00		39.000,00	28/07/2010	20/06/2013	Adimplente
2	032671530	735939	MUNICIPIO DE COSTAS MARQUES - RO	97.500,00	36.160,73	46.059,00	65.559,00	30/12/2010	30/10/2013	Adimplente
2	032671425	735941	MUNICIPIO DE LARANJAL PAULISTA - SP	243.750,00	24.513,07	121.875,00	121.875,00	01/07/2010	20/06/2013	Adimplente
2	032674713	735942	MUNICIPIO DE PEDRO DO ROSARIO - MA	487.500,00	9.948,98	21.157,50	21.157,50	10/12/2010	29/11/2013	Adimplente
2	032671311	735943	MUNICIPIO DE MARANGUAPE - CE	390.000,00	70.324,61	390.000,00	390.000,00	16/06/2010	30/12/2013	Adimplente
2	032674609	735944	MUNICIPIO DE SANTANA DO MATOS - RN	117.000,00	5.000,00	46.402,20	46.402,20	23/06/2010	20/04/2013	Adimplente
2	032671207	735945	MUNICIPIO DE PIQUET CARNEIRO - CE	341.250,00	6.964,29	170.625,00	238.875,00	11/06/2010	30/06/2013	Adimplente
2	032674596	735946	MUNICIPIO DE GUAIRACA - PR	126.750,00	13.438,70	63.375,01	63.375,01	15/12/2010	30/06/2013	Adimplente
2	032674481	735948	MUNICIPIO DE JUSSARA - PR	97.500,00	29.633,47	9.126,00	9.126,00	17/09/2010	28/02/2014	Adimplente

2	032671080	735949	MUNICIPIO DE FARIAS BRITO - CE	292.500,00	61.297,67	146.250,00	146.250,00	05/07/2010	05/03/2013	Adimplente
2	032674377	735950	MUNICIPIO DE TUCURUI - PA	487.500,00	698.281,14	243.750,00	243.750,00	24/08/2010	30/09/2013	Adimplente
2	032674263	735952	MUNICIPIO DE BORDA DA MATA - MG	97.500,00	3.200,00	97.500,00	97.500,00	12/08/2010	30/12/2012	Adimplente
2	032670847	735953	MUNICIPIO DE ITAPIOCA - CE	136.500,00	6.500,00	27.300,00	27.300,00	29/06/2010	30/08/2013	Adimplente
2	032670733	735955	MUNICIPIO DE SANTA MARIA - RN	97.500,00	2.500,00	32.409,00	51.909,00	02/12/2010	10/05/2013	Adimplente
2	032670629	735957	MUNICIPIO DE COXIM - MS	195.000,00	5.000,00			23/12/2010	30/03/2013	Adimplente
2	032694731	735959	MUNICIPIO DE AMPARO DE SAO FRANCISCO - SE	292.500,00	7.500,00	146.250,00	146.250,00	27/10/2010	30/04/2013	Adimplente
2	032694627	735960	MUNICIPIO DE SERRINHA DOS PINTOS - RN	195.000,00	6.000,00	195.000,00	195.000,00	23/06/2010	20/12/2012	Adimplente
2	032673685	735963	MUNICIPIO DE BIRIGUI - SP	195.000,00	44.136,21			16/11/2010	05/09/2013	Adimplente
2	032695873	736154	MUNICIPIO DE IPIRANGA DO PIAUI - PI	117.000,00	2.390,00	117.000,00	117.000,00	17/09/2010	31/12/2012	Adimplente
2	032695769	736156	MUNICIPIO DE SAO JOAO DA CANABRAVA - PI	117.000,00	2.390,00		23.400,00	21/12/2010	30/08/2013	Adimplente
2	032695540	736158	MUNICIPIO DE TARTARUGALZINHO - AP	300.000,00	6.500,00			31/12/2010	31/10/2012	Adimplente
2	032695435	736159	MUNICIPIO DE RIO GRANDE DO PIAUI - PI	195.000,00	45.000,00			06/12/2010	06/12/2012	Adimplente
2	032695217	736161	MUNICIPIO DE BOCAINA - PI	165.750,00	4.250,00	149.175,00	149.175,00	17/11/2010	30/08/2013	Adimplente
2	032695103	736162	MUNICIPIO DE BOCAINA - PI	126.750,00	3.250,00	126.750,00	126.750,00	17/11/2010	30/08/2013	Adimplente

2	032695090	736163	MUNICIPIO DE SAO PEDRO - SP	200.000,00	5.000,00		40.000,00	29/06/2010	15/12/2013	Adimplente
2	032696346	736164	MUNICIPIO DE SAO JOSE DOS AUSENTES - RS	150.000,00	3.061,22	89.880,00	150.000,00	01/11/2010	30/11/2013	Adimplente
2	032696232	736165	MUNICIPIO DE INDAIATUBA - SP	975.000,00	375.085,54	223.665,00	223.665,00	20/07/2010	20/03/2013	Adimplente
2	032696128	736166	MUNICIPIO DE IMPERATRIZ - MA	1.500.000,00	62.500,00	450.000,00	450.000,00	10/08/2010	30/08/2013	Adimplente
2	032695987	736168	MUNICIPIO DE BOM JESUS - PI	117.000,00	3.619,00	44.331,30	44.331,30	07/12/2010	31/08/2013	Adimplente
2	032694950	736169	MUNICIPIO DE VITORIA DO JARI - AP	445.500,00	9.092,00	66.334,95	66.334,95	31/12/2010	31/10/2013	Adimplente
2	032772799	736734	MUNICIPIO DE ABATIA - PR	97.500,00	3.000,00			30/11/2010	30/05/2012	Adimplente
2	032777819	736735	MUNICIPIO DE FAZENDA RIO GRANDE - PR	97.500,00	27.500,00			13/12/2010	30/12/2013	Adimplente
2	032777705	736736	MUNICIPIO DE NOVA LACERDA - MT	97.500,00	16.000,95	9.750,00	9.750,00	05/08/2010	13/08/2013	Adimplente
2	032772685	736737	MUNICIPIO DE CLARO DOS POCOES - MG	224.250,00	5.750,00			23/12/2010	30/12/2013	Adimplente
2	032774957	736738	MUNICIPIO DE LAGOA - RS	97.500,00	24.389,50	30.000,00	30.000,00	23/09/2010	23/09/2013	Adimplente
2	032777692	736739	MUNICIPIO DE CAXIAS - MA	1.462.500,00	76.973,68	292.500,00	292.500,00	23/12/2010	01/07/2013	Adimplente
2	032772571	736740	MUNICIPIO DE COLIDER - MT	195.000,00	31.037,67	195.000,00	195.000,00	14/07/2010	31/03/2013	Adimplente
2	032772466	736742	MUNICIPIO DE IVAIPORA - PR	146.250,00	2.984,70	19.743,75	19.743,75	14/12/2010	25/06/2013	Adimplente
2	032775432	736744	MUNICIPIO DE PRIMEIRO DE MAIO - PR	126.750,00	10.750,00	37.128,08	37.128,08	07/12/2010	30/03/2013	Adimplente
2	032777255	736745	MUNICIPIO DE AGUA AZUL DO NORTE - PA	292.500,00	12.180,01	146.250,00	146.250,00	04/08/2010	30/09/2013	Adimplente
2	032772352	736746	MUNICIPIO DE LONDRINA - PR	292.500,00	34.500,00	292.500,00	292.500,00	22/10/2010	22/04/2013	Adimplente

2	032777140	736747	MUNICIPIO DE CORUMBA DE GOIAS - GO	136.500,00	2.800,00			19/11/2010	31/12/2013	Adimplente
2	032772247	736748	MUNICIPIO DE LONDRINA - PR	292.500,00	34.500,00	150.608,25	150.608,25	22/10/2010	22/04/2013	Adimplente
2	032777036	736749	MUNICIPIO DE PALMEIRA - PR	97.500,00	13.648,22	7.341,75	7.341,75	01/12/2010	30/03/2013	Adimplente
2	032772133	736751	MUNICIPIO DE LEOPOLIS - PR	146.250,00	5.000,00	16.233,75	16.233,75	19/11/2010	12/04/2013	Adimplente
2	032774842	736752	MUNICIPIO DE MATOZINHOS - MG	292.500,00	36.650,00			09/12/2010	30/12/2013	Adimplente
2	032770863	736753	MUNICIPIO DE CORREGO DANTA - MG	97.500,00	19.681,25	48.750,00	48.750,00	22/12/2010	31/03/2013	Adimplente
2	032776011	736754	MUNICIPIO DE NATALANDIA - MG	107.250,00	4.290,00	53.625,00	53.625,00	04/11/2010	30/03/2013	Adimplente
2	032775328	736755	MUNICIPIO DE IVAIPORA - PR	117.000,00	2.811,35	117.000,00	117.000,00	12/11/2010	29/06/2013	Adimplente
2	032771660	736756	MUNICIPIO DE PONTAL DO PARANA - PR	97.500,00	3.000,00			22/12/2010	31/12/2012	Adimplente
2	032774405	736757	MUNICIPIO DE JOAO PESSOA - PB	1.560.000,00	602.796,07	20.280,00	20.280,00	11/11/2010	10/12/2013	Adimplente
2	032775984	736758	MUNICIPIO DE NOVA UNIAO - RO	195.000,00	44.021,35	49.686,00	49.686,00	31/12/2010	30/10/2013	Adimplente
2	032772029	736759	MUNICIPIO DE CORBELIA - PR	97.500,00	17.690,00	97.500,00	97.500,00	26/07/2010	26/12/2012	Adimplente
2	032770759	736762	MUNICIPIO DE LUZ - MG	97.500,00	34.891,91	97.500,00	97.500,00	21/12/2010	27/08/2013	Adimplente
2	032775214	736763	MUNICIPIO DE ARACOIABA - CE	438.750,00	10.000,00	219.375,00	219.375,00	07/07/2010	04/09/2013	Adimplente
2	032774738	736764	MUNICIPIO DE CATURAI - GO	136.500,00	3.500,00	68.250,00	68.250,00	30/11/2010	30/11/2013	Adimplente
2	032770311	736765	MUNICIPIO DE RIO MARIA - PA	292.500,00	7.500,00			28/12/2010	28/10/2012	Adimplente
2	032774392	736766	MUNICIPIO DE MOREIRA SALES - PR	97.500,00	10.243,36	46.208,50	97.500,00	11/11/2010	30/05/2013	Adimplente

2	032777588	736767	MUNICIPIO DE CAMPO ALEGRE DE GOIAS - GO	136.500,00	4.200,00	15.165,15	15.165,15	05/11/2010	31/08/2013	Adimplente
2	032773609	736768	MUNICIPIO DE PANAMA - GO	136.500,00	34.524,30	68.250,00	68.250,00	04/11/2010	30/04/2013	Adimplente
2	032774624	736769	MUNICIPIO DE SAO GERALDO DO ARAGUAIA - PA	243.750,00	10.000,00			24/09/2010	30/09/2013	Adimplente
2	032776677	736770	MUNICIPIO DE PORTEIRAO - GO	136.500,00	4.200,00	19.792,50	19.792,50	17/12/2010	30/11/2013	Adimplente
2	032773596	736772	MUNICIPIO DE ALCOBACA - BA	121.875,00	3.125,00	43.119,38	43.119,38	30/07/2010	30/04/2013	Adimplente
2	032776563	736774	MUNICIPIO DE TURVANIA - GO	136.500,00	8.500,00	12.844,65	12.844,65	06/12/2010	28/06/2013	Adimplente
2	032771992	736775	MUNICIPIO DE MORRETES - PR	146.250,00	3.750,00			24/12/2010	31/01/2013	Adimplente
2	032773481	736776	MUNICIPIO DE MANOEL VITORINO - BA	146.250,00	3.000,00	14.639,63	14.639,63	20/12/2010	30/11/2013	Adimplente
2	032771440	736777	MUNICIPIO DE CONCORDIA DO PARA - PA	877.500,00	22.500,00			22/07/2010	30/09/2012	Adimplente
2	032776458	736778	MUNICIPIO DE JUCURUTU - RN	282.750,00	7.250,00	141.375,00	197.925,00	02/09/2010	10/06/2013	Adimplente
2	032777369	736779	MUNICIPIO DE VALENTE - BA	146.250,00	3.750,00	70.000,00	70.000,00	01/07/2010	05/11/2013	Adimplente
2	032776895	736781	MUNICIPIO DE ANAMA - AM	975.000,00	41.000,00			29/06/2010	29/12/2012	Adimplente
2	032775100	736782	MUNICIPIO DE VALENTE - BA	146.250,00	3.750,00	70.000,00	70.000,00	01/07/2010	05/09/2013	Adimplente
2	032770644	736783	MUNICIPIO DE MORRO DO CHAPEU DO PIAUI - PI	682.500,00	71.023,39	341.250,00	341.250,00	16/11/2010	30/08/2013	Adimplente
2	032770194	736784	MUNICIPIO DE MARACACUME - MA	487.500,00	12.500,00	192.952,50	192.952,50	27/12/2010	29/11/2013	Adimplente
2	032775097	736786	MUNICIPIO DE VALENTE - BA	146.250,00	3.750,00	67.547,76	67.547,76	01/07/2010	05/11/2013	Adimplente

2	032774288	736787	MUNICIPIO DE ARAUCARIA - PR	97.500,00	9.000,00			22/12/2010	28/02/2012	Adimplente
2	032772802	736788	MUNICIPIO DE PAULO RAMOS - MA	487.500,00	14.625,00			30/11/2011	30/11/2012	Adimplente
2	032774510	736789	MUNICIPIO DE ITUPIRANGA - PA	243.750,00	9.750,00			16/12/2010	16/09/2012	Adimplente
2	032774174	736790	MUNICIPIO DE CANDIDO SALES - BA	195.000,00	3.980,00	12.226,50	12.226,50	01/12/2010	30/04/2013	Adimplente
2	032775766	736791	MUNICIPIO DE JQUIRICA - BA	487.500,00	95.350,39	243.750,00	243.750,00	30/12/2010	29/11/2013	Adimplente
2	032774060	736792	MUNICIPIO DE MACUCO - RJ	390.000,00	8.400,00	195.000,00	195.000,00	29/10/2010	28/12/2013	Adimplente
2	032771336	736793	MUNICIPIO DE PATOS DE MINAS - MG	97.500,00	35.174,06	16.029,00	16.029,00	10/09/2010	31/07/2013	Adimplente
2	032775652	736794	MUNICIPIO DE PORTEIRINHA - MG	390.000,00	15.107,25	195.000,00	195.000,00	07/12/2010	30/12/2013	Adimplente
2	032775547	736795	MUNICIPIO DE LAFAIETE COUTINHO - BA	121.875,00	3.656,25	4.875,00	4.875,00	29/12/2010	30/11/2013	Adimplente
2	032776343	736796	MUNICIPIO DE SANTA LUZIA D'OESTE - RO	97.500,00	2.500,00			29/06/2010	30/10/2012	Adimplente
2	032771222	736797	MUNICIPIO DE PATOS DE MINAS - MG	97.500,00	46.350,21	97.500,00	97.500,00	10/09/2010	31/07/2013	Adimplente
2	032773377	736798	MUNICIPIO DE SAO GONCALO DO PIAUI - PI	97.500,00	11.000,00	97.500,00	97.500,00	20/08/2010	31/08/2013	Adimplente
2	032771118	736799	MUNICIPIO DE PATOS DE MINAS - MG	97.500,00	33.290,24	97.500,00	97.500,00	10/09/2010	31/07/2013	Adimplente
2	032776239	736800	MUNICIPIO DE BELO CAMPO - BA	146.250,00	3.750,00	7.912,13	7.912,13	29/12/2010	30/11/2013	Adimplente
2	032771004	736803	MUNICIPIO DE RIO NOVO DO SUL - ES	195.000,00	5.000,00	19.500,00	19.500,00	28/10/2010	30/11/2013	Adimplente
2	032776125	736805	MUNICIPIO DE JOAO LISBOA - MA	292.500,00	15.000,00	146.250,00	204.750,00	30/12/2010	29/11/2013	Adimplente
2	032773044	736806	MUNICIPIO DE CURVELO - MG	97.500,00	5.200,00			11/11/2010	30/11/2013	Adimplente

2	032773931	736807	MUNICIPIO DE CUJUBIM - RO	146.250,00	3.750,00	73.125,00	73.125,00	01/07/2010	30/10/2013	Adimplente
2	032772916	736808	MUNICIPIO DE AGUA BOA - MG	195.000,00	5.000,00			08/11/2010	30/05/2013	Adimplente
2	032787269	736847	MUNICIPIO DE CAMPOS SALES - CE	292.500,00	50.683,03			06/07/2010	06/01/2013	Adimplente
2	032787155	736849	MUNICIPIO DE APERIBE - RJ	195.000,00	6.000,00	58.500,00	97.500,00	22/12/2010	20/01/2014	Adimplente
2	032785332	736851	MUNICIPIO DE PIRAI - RJ	390.000,00	312.243,34	195.000,00	195.000,00	28/09/2010	26/02/2013	Adimplente
2	032787040	736852	MUNICIPIO DE SAO JOAO DE MERITI - RJ	1.560.000,00	179.130,43			23/11/2010	30/08/2012	Adimplente
2	032786912	736854	MUNICIPIO DE NIPOA - SP	117.000,00	3.000,00	117.000,00	117.000,00	16/12/2010	20/04/2013	Adimplente
2	032785228	736856	MUNICIPIO DE CRUZEIRO DO IGUACU - PR	146.250,00	4.750,00	112.320,01	112.320,01	21/12/2010	30/03/2013	Adimplente
2	032785114	736858	MUNICIPIO DE MIRIM DOCE - SC	97.500,00	35.519,38	48.750,00	48.750,00	06/09/2010	30/10/2013	Adimplente
2	032786808	736859	MUNICIPIO DE ITUIUTABA - MG	585.000,00	87.152,09	96.174,00	96.174,00	09/08/2010	30/12/2013	Adimplente
2	032785000	736861	MUNICIPIO DE BARRA MANSA - RJ	351.000,00	57.000,00			24/09/2010	11/11/2012	Adimplente
2	032786795	736862	MUNICIPIO DE VOTORANTIM - SP	97.500,00	44.256,50	48.750,00	48.750,00	31/08/2010	16/08/2013	Adimplente
2	032784961	736864	MUNICIPIO DE ARROIO DO TIGRE - RS	195.000,00	4.000,00		195.000,00	13/08/2010	31/12/2012	Adimplente
2	032784857	736867	MUNICIPIO DE PEDRINHAS PAULISTA - SP	117.000,00	122.358,80	7.254,00	7.254,00	03/12/2010	05/09/2013	Adimplente
2	032786577	736868	MUNICIPIO DE MAURITI - CE	243.750,00	5.102,04			17/12/2010	17/12/2012	Adimplente
2	032784742	736870	MUNICIPIO DE CRATEUS - CE	243.750,00	24.986,87	127.432,50	127.432,50	23/07/2010	30/10/2013	Adimplente
2	032786462	736871	MUNICIPIO DE VARGEM GRANDE PAULISTA - SP	195.000,00	5.000,00	97.500,00	97.500,00	21/12/2010	31/12/2013	Adimplente

2	032786358	736873	MUNICIPIO DE PETROLANDIA - SC	243.750,00	45.212,79	3.900,00	3.900,00	23/09/2010	30/05/2013	Adimplente
2	032786243	736876	MUNICIPIO DE SENADOR POMPEU - CE	243.750,00	5.102,04	121.875,00	121.875,00	21/06/2010	21/02/2014	Adimplente
2	032784524	736877	MUNICIPIO DE FORTALEZA - CE	487.500,00	25.700,00			30/08/2010	30/12/2012	Adimplente
2	032786139	736879	MUNICIPIO DE ACOPIARA - CE	243.750,00	5.103,00	48.555,00	48.555,00	21/07/2010	20/08/2013	Adimplente
2	032786025	736882	MUNICIPIO DE SAO VICENTE - SP	146.250,00	12.717,39	88.027,25	128.027,25	10/12/2010	30/06/2013	Adimplente
2	032784305	736883	MUNICIPIO DE BIRIGUI - SP	97.500,00	46.505,82	31.580,25	31.580,25	14/12/2010	05/03/2014	Adimplente
2	032785998	736884	MUNICIPIO DE PIQUETE - SP	102.375,00	2.494,93		49.249,20	30/08/2010	30/03/2013	Adimplente
2	032784292	736885	MUNICIPIO DE BARBOSA FERRAZ - PR	117.000,00	11.600,24	70.933,20	117.000,00	24/09/2010	30/03/2013	Adimplente
2	032785884	736886	MUNICIPIO DE JEQUIA DA PRAIA - AL	126.750,00	3.250,00			19/11/2010	19/11/2012	Adimplente
2	032784188	736887	MUNICIPIO DE PIRAPOZINHO - SP	97.500,00	44.581,09	30.000,00	30.000,00	23/08/2010	05/08/2013	Adimplente
2	032785770	736888	MUNICIPIO DE JABOTICABAL - SP	117.000,00	23.000,00			21/10/2010	21/04/2013	Adimplente
2	032784074	736889	MUNICIPIO DE MARUMBI - PR	146.250,00	3.750,00			24/09/2010	30/03/2013	Adimplente
2	032785666	736890	MUNICIPIO DE BARBALHA - CE	243.750,00	11.250,00	121.875,01	121.875,01	30/12/2010	30/12/2013	Adimplente
2	032783945	736891	MUNICIPIO DE IBIRAIARAS - RS	97.500,00	4.500,00	32.350,50	32.350,50	19/10/2010	31/08/2013	Adimplente
2	032785552	736892	MUNICIPIO DE CORTES - PE	292.500,00	6.000,00			22/12/2010	02/10/2013	Adimplente
2	032785446	736894	MUNICIPIO DE LUIS ANTONIO - SP	117.000,00	63.323,42	41.566,20	117.000,00	20/12/2010	30/10/2012	Adimplente
2	032783727	736895	MUNICIPIO DE ITABAIANA - SE	136.500,00	5.900,00			22/12/2010	30/12/2012	Adimplente

2	032783509	736897	MUNICIPIO DE PARAI - RS	97.500,00	32.500,00	97.500,00	97.500,00	01/12/2010	30/03/2014	Adimplente
2	032783277	736899	MUNICIPIO DE ACRELANDIA - AC	292.500,00	6.000,00	146.250,00	204.750,00	04/08/2010	30/07/2013	Adimplente
2	032783495	736900	MUNICIPIO DE PIRAI DO NORTE - BA	146.250,00	3.656,25	73.125,01	73.125,01	28/12/2010	30/11/2013	Adimplente
2	032783163	736901	MUNICIPIO DE ATALAIA - AL	243.750,00	10.156,50			22/09/2010	30/09/2012	Adimplente
2	032783381	736902	MUNICIPIO DE SANTA ISABEL - SP	146.250,00	3.713,53			31/12/2010	27/06/2012	Adimplente
2	032783059	736903	MUNICIPIO DE COROMANDEL - MG	195.000,00	10.000,00			15/12/2010	30/07/2012	Adimplente
2	032782920	736905	MUNICIPIO DE NOVA ARACA - RS	97.500,00	7.779,40	97.500,00	97.500,00	24/12/2010	30/01/2013	Adimplente
2	032782816	736926	MUNICIPIO DE GODOY MOREIRA - PR	146.250,00	4.500,00	73.689,92	121.972,50	20/08/2010	31/05/2013	Adimplente
2	032782702	736927	MUNICIPIO DE SACRAMENTO - MG	146.250,00	37.477,22	146.250,00	146.250,00	16/09/2010	30/07/2013	Adimplente
2	032782699	736929	MUNICIPIO DE NANTES - SP	97.500,00	2.500,00			21/12/2010	05/04/2013	Adimplente
2	032779295	736930	MUNICIPIO DE GONCALVES DIAS - MA	97.500,00	10.000,00	12.207,00	12.207,00	22/12/2010	29/11/2013	Adimplente
2	032782585	736931	MUNICIPIO DE MARILANDIA - ES	292.500,00	7.500,00	146.250,00	146.250,00	22/06/2010	31/12/2013	Adimplente
2	032782470	736932	MUNICIPIO DE PARACATU - MG	146.250,00	72.273,13	146.250,00	146.250,00	26/08/2010	30/06/2013	Adimplente
2	032782366	736933	MUNICIPIO DE MARECHAL THAUMATURGO - AC	243.750,00	6.100,00		48.750,00	15/12/2010	31/01/2014	Adimplente
2	032779181	736934	MUNICIPIO DE FERNANDO FALCAO - MA	97.500,00	10.000,00			23/12/2010	30/12/2012	Adimplente
2	032779077	736936	MUNICIPIO DE ENTRE RIOS - SC	146.250,00	15.968,64	13.177,13	13.177,13	05/11/2010	31/12/2013	Adimplente
2	032782147	736937	MUNICIPIO DE SAO GABRIEL DA PALHA -	243.750,00	22.279,18			22/06/2010	01/12/2013	Adimplente

			ES							
2	032782033	736939	MUNICIPIO DE FAXINALZINHO - RS	97.500,00	13.520,52	42.380,00	97.500,00	16/08/2010	30/11/2012	Adimplente
2	032778834	736940	MUNICIPIO DE SAO JOAQUIM - SC	195.000,00	20.036,50			21/06/2010	21/06/2013	Adimplente
2	032778720	736941	MUNICIPIO DE MONDAI - SC	146.250,00	26.199,59	117.000,00	117.000,00	01/12/2010	30/03/2013	Adimplente
2	032781905	736942	MUNICIPIO DE RIO NEGRO - PR	97.500,00	2.500,00	97.500,00	97.500,00	23/12/2010	28/02/2013	Adimplente
2	032778616	736943	MUNICIPIO DE GASPAR - SC	195.000,00	16.242,00	7.936,50	7.936,50	23/09/2010	30/11/2013	Adimplente
2	032781892	736944	MUNICIPIO DE VILA VALERIO - ES	243.750,00	34.846,53	162.971,25	162.971,25	21/07/2010	01/09/2013	Adimplente
2	032781788	736945	MUNICIPIO DE NOSSA SENHORA DAS GRACAS - PR	146.250,00	3.000,00	146.250,00	146.250,00	16/12/2010	30/06/2013	Adimplente
2	032778502	736946	MUNICIPIO DE ITABUNA - BA	195.000,00	8.130,00	22.425,00	22.425,00	09/12/2010	30/11/2013	Adimplente
2	032781674	736947	MUNICIPIO DE EPITACIOLANDIA - AC	292.500,00	18.601,30	209.498,25	292.500,00	13/09/2010	30/06/2013	Adimplente
2	032781560	736948	MUNICIPIO DE CAPIXABA - AC	195.000,00	5.000,00			24/12/2010	30/01/2013	Adimplente
2	032778498	736949	MUNICIPIO DE HERVAL D'OESTE - SC	156.000,00	21.720,81	38.989,60	156.000,00	17/08/2010	31/03/2014	Adimplente
2	032781455	736950	MUNICIPIO DE ABREULANDIA - TO	195.000,00	5.000,00			24/06/2010	24/10/2012	Adimplente
2	032781340	736951	MUNICIPIO DE SAO VALENTIN DO SUL - RS	97.500,00	24.868,40	97.500,00	97.500,00	03/08/2010	27/11/2012	Adimplente
2	032778384	736952	MUNICIPIO DE CAPELA DO ALTO - SP	146.250,00	32.201,52	73.125,00	73.125,00	18/06/2010	16/08/2013	Adimplente
2	032781236	736953	MUNICIPIO DE COLMEIA - TO	97.500,00	3.500,00	78.000,00	78.000,00	28/06/2010	28/05/2013	Adimplente
2	032778270	736954	MUNICIPIO DE TUNTUM - MA	195.000,00	6.000,00	19.695,00	19.695,00	09/08/2010	30/08/2013	Adimplente

2	032781122	736955	MUNICIPIO DE VALE DO ANARI - RO	195.000,00	40.302,00			23/12/2010	30/10/2014	Adimplente
2	032778166	736956	MUNICIPIO DE GLORIA - BA	390.000,00	8.000,00	390.000,00	390.000,00	29/06/2010	05/09/2013	Adimplente
2	032781018	736957	MUNICIPIO DE SANTA ROSA DO PURUS - AC	195.000,00	3.979,59	110.097,00	149.097,00	24/11/2010	30/09/2013	Adimplente
2	032778052	736958	MUNICIPIO DE RIACHAO - MA	97.500,00	3.025,00			09/12/2010	30/12/2012	Adimplente
2	032777923	736960	MUNICIPIO DE GLORIA - BA	146.250,00	3.000,00	73.125,00	73.125,00	29/06/2010	05/09/2013	Adimplente
2	032780763	736962	MUNICIPIO DE BARRA FUNDA - RS	97.500,00	20.188,91	12.096,50	97.500,00	23/08/2010	31/01/2013	Adimplente
2	032780659	736963	MUNICIPIO DE CONDE - BA	146.250,00	3.750,00	6.230,25	6.230,25	28/10/2010	05/09/2013	Adimplente
2	032780544	736964	MUNICIPIO DE CANDELARIA - RS	97.500,00	2.893,66	31.492,50	31.492,50	09/08/2010	01/08/2013	Adimplente
2	032780439	736965	MUNICIPIO DE BOTUPORA - BA	146.250,00	6.093,75		29.250,00	24/12/2010	30/11/2013	Adimplente
2	032780325	736966	MUNICIPIO DE PORTO WALTER - AC	195.000,00	4.000,00	58.500,00	97.500,00	23/12/2010	30/10/2013	Adimplente
2	032780211	736967	MUNICIPIO DE PIRANGI - SP	107.250,00	8.053,02	53.625,00	53.625,00	23/12/2010	20/04/2013	Adimplente
2	032780107	736968	MUNICIPIO DE CANGUARETAMA - RN	487.500,00	19.500,00	243.750,00	243.750,00	08/07/2010	10/12/2012	Adimplente
2	032780094	736969	MUNICIPIO DE GLORIA - BA	780.000,00	16.000,00	496.174,00	496.174,00	29/06/2010	05/09/2013	Adimplente
2	032779964	736970	MUNICIPIO DE HOLAMBRA - SP	116.914,83	2.386,02			27/08/2010	31/01/2013	Adimplente
2	032779850	736971	MUNICIPIO DE CARDOSO - SP	136.500,00	6.548,00	54.545,40	54.545,40	29/11/2010	20/04/2013	Adimplente
2	032779745	736972	MUNICIPIO DE VIDAL RAMOS - SC	195.000,00	3.980,00	88.549,50	88.549,50	30/08/2010	30/10/2013	Adimplente
2	032779631	736973	MUNICIPIO DE GOIANIA - GO	3.900.000,00	400.000,00	40.170,00	40.170,00	31/12/2010	30/09/2013	Adimplente
2	032779527	736974	MUNICIPIO DE VOLTA REDONDA -	1.560.000,00	180.000,00			01/09/2010	01/11/2012	Adimplente

			RJ							
2	032779412	736975	MUNICIPIO DE SAO VICENTE - SP	97.500,00	8.478,26	33.696,00	97.500,00	10/12/2010	31/08/2012	Adimplente
2	033194738	737503	CONSORCIO PUB INTERMUNIC DESENV RURAL REGIAO VALE DO IVAI	204.750,00	4.178,60	102.375,00	102.375,00	21/12/2010	30/07/2013	Adimplente
2	033194842	737504	CONSORCIO PUBLICO INTERMUNICIPAL - PINHAIS	204.750,00	169.319,51	166.441,28	166.441,28	20/10/2010	20/07/2013	Adimplente
2	032916100	738013	MUNICIPIO DE MEDIANEIRA - PR	97.500,00	6.261,45	97.500,00	97.500,00	04/08/2010	04/11/2012	Adimplente
2	032920633	738017	MUNICIPIO DE PITANGUI - MG	292.500,00	5.970,00			30/09/2010	20/09/2012	Adimplente
2	032930428	738019	MUNICIPIO DE SIQUEIRA CAMPOS - PR	97.500,00	4.128,00	97.500,00	97.500,00	20/10/2010	03/06/2013	Adimplente
2	032926446	738022	MUNICIPIO DE BARROS CASSAL - RS	146.250,00	14.588,05	38.171,25	38.171,25	15/10/2010	30/10/2013	Adimplente
2	032926332	738024	MUNICIPIO DE IRECE - BA	1.560.000,00	70.000,00	59.592,00	59.592,00	25/11/2010	05/11/2013	Adimplente
2	032926228	738027	MUNICIPIO DE JAGUARIAIVA - PR	97.500,00	3.566,01	48.750,00	48.750,00	22/12/2010	28/02/2013	Adimplente
2	032926114	738030	MUNICIPIO DE JUARA - MT	975.000,00	25.000,00	21.255,00	21.255,00	24/12/2010	28/02/2014	Adimplente
2	032920529	738032	MUNICIPIO DE PIRATINI - RS	146.250,00	23.105,55	16.950,38	16.950,38	17/12/2010	30/12/2013	Adimplente
2	032925086	738035	MUNICIPIO DE CAMAQUA - RS	146.250,00	36.832,42	89.885,25	89.885,25	24/12/2010	30/12/2013	Adimplente
2	032921325	738038	MUNICIPIO DE FOZ DO IGUACU - PR	136.500,00	23.500,00			17/12/2010	17/04/2013	Adimplente
2	032924945	738041	MUNICIPIO DE ARROIO DO SAL - RS	146.250,00	14.712,95	73.125,00	73.125,00	23/12/2010	30/12/2013	Adimplente
2	032921211	738044	MUNICIPIO DE LIBERATO SALZANO - RS	97.500,00	14.551,54	51.538,50	51.538,50	10/12/2010	30/04/2013	Adimplente

2	032918923	738046	MUNICIPIO DE MARECHAL CANDIDO RONDON - PR	97.500,00	9.435,37	73.349,25	73.349,25	14/07/2010	14/06/2013	Adimplente
2	032917239	738049	MUNICIPIO DE SANTA ROSA DE VITERBO - SP	97.500,00	3.785,56	81.880,50	81.880,50	06/08/2010	02/05/2013	Adimplente
2	032924831	738051	MUNICIPIO DE ITAU - RN	487.500,00	15.077,31	243.750,00	243.750,00	16/07/2010	20/04/2013	Adimplente
2	032920414	738052	MUNICIPIO DE ITAPURA - SP	97.500,00	6.416,58	97.500,00	97.500,00	03/12/2010	05/09/2013	Adimplente
2	032920300	738054	MUNICIPIO DE NOVA BRESCIA - RS	97.500,00	134.280,55	33.234,50	97.500,00	30/08/2010	30/04/2013	Adimplente
2	032920297	738056	MUNICIPIO DE SAO NICOLAU - RS	146.250,00	79.109,55	73.125,00	73.125,00	03/08/2010	30/03/2013	Adimplente
2	032926000	738060	MUNICIPIO DE CANTAGALO - RJ	487.500,00	228.370,12	487.500,00	487.500,00	24/09/2010	30/07/2013	Adimplente
2	032930314	738062	MUNICIPIO DE LINDOLFO COLLOR - RS	390.000,00	261.171,14	312.000,00	312.000,00	04/10/2010	30/12/2013	Adimplente
2	032920183	738066	ESTADO DO CEARA	1.560.000,00	173.334,00	183.144,00	183.144,00	07/10/2010	30/03/2013	Adimplente
2	032920079	738068	ESTADO DO CEARA	1.560.000,00	173.334,00	381.264,00	381.264,00	07/10/2010	30/03/2013	Adimplente
2	032919948	738070	ESTADO DO CEARA	1.560.000,00	173.334,00	517.816,00	517.816,00	07/10/2010	30/03/2013	Adimplente
2	032924727	738072	MUNICIPIO DE FAZENDA VILA NOVA - RS	195.000,00	48.747,14			01/12/2010	30/12/2013	Adimplente
2	032924613	738074	MUNICIPIO DE PIRAPOZINHO - SP	97.500,00	36.829,50	37.246,50	67.246,50	16/11/2010	05/09/2013	Adimplente
2	032922122	738075	SECRETARIA DE ESTADO DE EDUCACAO	195.000,00	195.000,00			24/12/2010	24/12/2012	Adimplente
2	032924509	738077	MUNICIPIO DE JULIO DE CASTILHOS - RS	146.250,00	186.398,42	146.250,00	146.250,00	15/09/2010	10/04/2013	Adimplente
2	032922018	738078	SECRETARIA DE ESTADO DE	195.000,00	195.000,00			24/12/2010	24/12/2012	Adimplente

			EDUCACAO							
2	032919834	738080	MUNICIPIO DE MIRANDA - MS	146.250,00	33.563,42	33.315,75	33.315,75	22/12/2010	30/03/2013	Adimplente
2	032921981	738081	MUNICIPIO DE CAPAO DO CIPO - RS	97.500,00	94.101,67	51.499,50	51.499,50	24/09/2010	14/04/2013	Adimplente
2	032930197	738083	MUNICIPIO DE MONSENHOR PAULO - MG	243.750,00	104.966,00	214.402,50	214.402,50	15/07/2010	30/12/2013	Adimplente
2	032928592	738084	MUNICIPIO DE RONDONOPOLIS - MT	165.750,00	6.906,25	14.105,33	14.105,33	26/07/2010	05/07/2013	Adimplente
2	032918588	738087	MUNICIPIO DE APODI - RN	141.375,00	4.625,00	17.601,19	17.601,19	29/11/2010	10/05/2013	Adimplente
2	032921877	738088	MUNICIPIO DE PASSO DO SOBRADO - RS	165.750,00	9.250,00	82.875,00	82.875,00	18/08/2010	28/08/2013	Adimplente
2	032919616	738091	MUNICIPIO DE TUCURUI - PA	487.500,00	694.202,98	243.750,00	243.750,00	24/08/2010	30/09/2013	Adimplente
2	032925190	738093	MUNICIPIO DE SAO JOSE DOS CAMPOS - SP	1.009.125,00	2.355.548,68			02/08/2010	31/12/2013	Adimplente
2	032930083	738096	MUNICIPIO DE MONTE SANTO DE MINAS - MG	146.250,00	13.750,00			30/09/2010	30/11/2012	Adimplente
2	032925421	738097	MUNICIPIO DE TRES PASSOS - RS	97.500,00	2.500,00	48.750,00	48.750,00	13/12/2010	30/09/2013	Adimplente
2	032923702	738098	MUNICIPIO DE ESTRELA VELHA - RS	243.750,00	24.849,13			25/08/2010	23/09/2013	Adimplente
2	032923699	738102	MUNICIPIO DE CASEIROS - RS	97.500,00	23.820,80	36.396,75	36.396,75	12/08/2010	30/04/2013	Adimplente
2	032928487	738103	MUNICIPIO DE JUAZEIRO - BA	195.000,00	19.500,00	97.500,00	97.500,00	27/08/2010	05/09/2013	Adimplente
2	032929398	738105	MUNICIPIO DE PALMAS - PR	146.250,00	8.750,00	73.125,01	73.125,01	04/11/2010	30/05/2013	Adimplente
2	032928373	738106	MUNICIPIO DE POUSO ALEGRE - MG	97.500,00	11.200,00			13/12/2010	30/12/2012	Adimplente
2	032929953	738107	MUNICIPIO DE BURITINOPOLIS - GO	136.500,00	23.827,39	136.500,00	136.500,00	30/12/2010	30/06/2013	Adimplente
2	032929284	738109	MUNICIPIO DE					23/12/2010	05/11/2013	Adimplente

			BARRA DO MENDES - BA	390.000,00	12.061,86	195.000,00	195.000,00			
2	032921659	738110	MUNICIPIO DE CONCEICAO DO ARAGUAIA - PA	146.250,00	3.000,00	73.125,00	73.125,00	21/07/2010	30/09/2013	Adimplente
2	032929848	738111	MUNICIPIO DE CORREGO DO BOM JESUS - MG	97.500,00	42.548,40	18.505,50	18.505,50	05/08/2010	31/12/2013	Adimplente
2	032925869	738113	MUNICIPIO DE FAXINAL DO SOTURNO - RS	97.500,00	8.690,00	31.317,00	31.317,00	03/08/2010	30/08/2013	Adimplente
2	032928269	738114	MUNICIPIO DE VIRGINIA - MG	97.500,00	47.446,29			27/10/2010	30/12/2012	Adimplente
2	032924381	738115	MUNICIPIO DE PICARRA - PA	292.500,00	22.500,00			18/08/2010	30/09/2012	Adimplente
2	032929170	738117	MUNICIPIO DE WENCESLAU GUIMARAES - BA	195.000,00	5.000,00	56.550,00	56.550,00	10/12/2010	30/11/2013	Adimplente
2	032928155	738119	MUNICIPIO DE SAO JOSE DO ALEGRE - MG	97.500,00	4.771,00			19/10/2010	30/12/2012	Adimplente
2	032918819	738120	MUNICIPIO DE ACRELANDIA - AC	390.000,00	8.000,00	195.000,00	195.000,00	04/08/2010	30/07/2013	Adimplente
2	032925755	738122	MUNICIPIO DE CAMPESTRE - AL	117.000,00	2.400,00			10/09/2010	30/09/2013	Adimplente
2	032920966	738123	MUNICIPIO DE TERESOPOLIS - RJ	146.250,00	18.750,00			06/12/2010	29/05/2012	Adimplente
2	032918705	738124	MUNICIPIO DE BRASILEIA - AC	292.500,00	5.970,00	234.000,00	234.000,00	16/11/2010	29/04/2013	Adimplente
2	032929066	738126	MUNICIPIO DE CLARAVAL - MG	97.500,00	7.365,34	40.404,00	40.404,00	23/12/2010	30/06/2013	Adimplente
2	032918473	738127	MUNICIPIO DE CACHOEIRAS DE MACACU - RJ	146.250,00	88.025,05	146.250,00	146.250,00	29/11/2010	01/08/2013	Adimplente
2	032924277	738128	MUNICIPIO DE QUIXABA - PE	146.250,00	46.589,00	73.125,01	73.125,01	24/12/2010	09/09/2013	Adimplente
2	032928040	738131	MUNICIPIO DE CARAVELAS - BA	243.750,00	4.975,00	6.995,63	6.995,63	28/12/2010	30/11/2013	Adimplente

2	032929734	738133	MUNICIPIO DE ILICINEA - MG	97.500,00	5.001,00	35.399,00	97.500,00	13/07/2010	31/03/2013	Adimplente
2	033194957	738134	CONSORCIO MUNICIPAL DO PROCAXIAS	263.250,00	12.420,00	263.249,99	263.249,99	10/09/2010	10/08/2012	Adimplente
2	033195100	738135	CONSORCIO MUNICIPAL DA CANTUQUIRIGUACU	175.500,00	9.529,92	124.762,95	124.762,95	21/12/2010	30/09/2013	Adimplente
2	032919502	738137	MUNICIPIO DE TRAMANDAI - RS	195.000,00	13.344,56			28/09/2010	30/12/2012	Adimplente
2	032919498	738139	MUNICIPIO DE PARANA - RN	97.500,00	3.412,50	30.390,75	30.390,75	22/12/2010	10/04/2013	Adimplente
2	032929620	738141	MUNICIPIO DE VARGEM ALTA - ES	195.000,00	13.536,91	42.081,00	81.081,00	15/07/2010	01/12/2013	Adimplente
2	033195097	738158	CONSORCIO PUB INTERMUN DESENV SUST REG DO SUDESTE DO PR	175.500,00	35.861,41	83.865,60	175.500,00	31/12/2010	30/09/2013	Adimplente
2	032921544	738164	MUNICIPIO DE ALVORADA DO GURGUEIA - PI	141.375,00	4.373,00	141.375,00	141.375,00	15/09/2010	30/08/2013	Adimplente
2	032923366	738169	MUNICIPIO DE CORINTO - MG	1.657.500,00	329.852,34	247.630,50	247.630,50	18/10/2010	30/04/2013	Adimplente
2	032921439	738170	MUNICIPIO DE BELEM DO PIAUI - PI	136.500,00	4.222,00	67.895,10	95.195,10	15/09/2010	30/08/2013	Adimplente
2	032925640	738176	MUNICIPIO DE SAO MATEUS DO SUL - PR	97.500,00	6.500,00			08/12/2010	30/12/2012	Adimplente
2	032927912	738177	MUNICIPIO DE SAO PEDRO DO SUL - RS	97.500,00	66.274,26	40.391,00	97.500,00	14/09/2010	14/08/2013	Adimplente
2	032928937	738182	MUNICIPIO DE JACOBINA - BA	243.750,00	15.000,00	40.023,75	40.023,75	30/06/2010	05/09/2013	Adimplente
2	032917781	738184	MUNICIPIO DE GILBUES - PI	287.625,00	17.465,88	202.312,50	202.312,50	20/09/2010	30/08/2013	Adimplente
2	032923252	738186	MUNICIPIO DE BURITIS - RO	97.500,00	2.500,00			02/12/2010	30/10/2012	Adimplente
2	032927808	738191	MUNICIPIO DE SAO PEDRO DA UNIAO - MG	97.500,00	133.880,11	10.783,50	10.783,50	15/09/2010	30/12/2013	Adimplente

2	032923147	738193	MUNICIPIO DE PEJUCARA - RS	97.500,00	64.378,48	97.500,00	97.500,00	25/08/2010	30/03/2013	Adimplente
2	032924059	738194	MUNICIPIO DE SANTAREM NOVO - PA	243.750,00	7.500,00			20/07/2010	30/09/2013	Adimplente
2	032917677	738197	MUNICIPIO DE TAMBORIL DO PIAUI - PI	292.500,00	9.047,00		58.500,00	27/07/2010	30/08/2012	Adimplente
2	032923920	738203	MUNICIPIO DE SANTA CRUZ DA BAIXA VERDE - PE	195.000,00	4.526,96		39.000,00	17/08/2010	30/10/2013	Adimplente
2	032918692	738210	MUNICIPIO DE NOVA ROMA DO SUL - RS	97.500,00	19.351,26	48.750,00	48.750,00	25/10/2010	31/12/2013	Adimplente
2	032927795	738212	MUNICIPIO DE NOVO HORIZONTE DO NORTE - MT	146.250,00	34.633,52			24/12/2010	28/02/2014	Adimplente
2	032917563	738216	MUNICIPIO DE APARECIDA DE GOIANIA - GO	487.500,00	36.245,00	243.750,00	243.750,00	06/07/2010	30/04/2013	Adimplente
2	032928823	738219	MUNICIPIO DE SAO FELIX DO ARAGUAIA - MT	146.250,00	2.985,00			22/12/2010	28/02/2014	Adimplente
2	032929516	738221	MUNICIPIO DE SANTA MARIA DE JETIBA - ES	195.000,00	40.000,00	21.742,50	21.742,50	11/08/2010	01/12/2013	Adimplente
2	032916097	738222	MUNICIPIO DE PONTAL DO PARANA - PR	97.500,00	31.591,46		30.000,00	22/12/2010	31/12/2012	Adimplente
2	032921107	738223	MUNICIPIO DE SAO CARLOS - SP	97.500,00	242.819,41		40.989,00	23/08/2010	30/06/2013	Adimplente
2	032919166	738226	MUNICIPIO DE SAO GERALDO DO ARAGUAIA - PA	97.500,00	4.000,00			21/09/2010	30/09/2013	Adimplente
2	032915969	738227	MUNICIPIO DE JOCA MARQUES - PI	390.000,00	12.062,00		253.370,00	13/09/2010	30/08/2013	Adimplente
2	032915522	738228	MUNICIPIO DE BURITIS - MG	146.250,00	20.330,45	146.250,00	146.250,00	17/12/2010	07/12/2012	Adimplente

2	032929401	738231	MUNICIPIO DE SEBASTIAO LARANJEIRAS - BA	487.500,00	10.000,00	243.750,00	243.750,00	23/12/2010	30/11/2013	Adimplente
2	032918255	738232	MUNICIPIO DE SAO BERNARDO DO CAMPO - SP	243.750,00	21.250,00	121.875,00	121.875,00	23/12/2010	30/06/2013	Adimplente
2	032915417	738233	MUNICIPIO DE AFONSO CLAUDIO - ES	243.750,00	296.464,04	121.875,01	121.875,01	21/12/2010	30/03/2013	Adimplente
2	032919052	738236	MUNICIPIO DE JACUIZINHO - RS	97.500,00	36.574,52	9.691,50	9.691,50	30/08/2010	30/10/2013	Adimplente
2	032927681	738238	MUNICIPIO DE MARMELOPOLIS - MG	97.500,00	3.896,95			06/10/2010	30/12/2012	Adimplente
2	032923033	738239	MUNICIPIO DE JI-PARANA - RO	146.250,00	6.093,75			23/09/2010	30/10/2012	Adimplente
2	032923816	738242	MUNICIPIO DE VILA VELHA - ES	1.462.500,00	127.500,00			10/09/2010	30/03/2013	Adimplente
2	032918140	738244	MUNICIPIO DE ITAREMA - CE	487.500,00	10.205,00	243.750,00	243.750,00	16/07/2010	30/09/2013	Adimplente
2	032925536	738248	MUNICIPIO DE PAROBE - RS	97.500,00	12.500,00			27/12/2010	30/12/2013	Adimplente
2	032925973	738249	MUNICIPIO DE CARAIBAS - BA	487.500,00	191.419,37	243.750,00	243.750,00	25/11/2010	30/04/2013	Adimplente
2	032915855	738250	MUNICIPIO DE SANTO ANTONIO DA PLATINA - PR	292.500,00	7.500,00			28/12/2010	30/06/2013	Adimplente
2	032925203	738254	MUNICIPIO DE PINDAI - BA	487.500,00	12.500,00	243.750,00	243.750,00	31/12/2010	30/11/2013	Adimplente
2	032917458	738255	MUNICIPIO DE PILAR DO SUL - SP	126.750,00	23.137,96			29/07/2010	20/07/2013	Adimplente
2	032921094	738260	MUNICIPIO DE ESTANCIA BRAGANCA PAULISTA - SP	97.500,00	36.014,15			22/12/2010	30/04/2013	Adimplente
2	032917343	738261	MUNICIPIO DE MIRAIMA - CE	487.500,00	10.205,00	243.750,00	243.750,00	15/07/2010	15/03/2014	Adimplente
2	032922905	738263	MUNICIPIO DE CERRO BRANCO - RS	97.500,00	12.576,62	31.736,25	31.736,25	13/09/2010	29/05/2013	Adimplente

2	032922892	738267	MUNICIPIO DE OURILANDIA DO NORTE - PA	292.500,00	5.969,40	64.174,50	64.174,50	21/07/2010	07/05/2013	Adimplente
2	032927577	738270	MUNICIPIO DE MIRASSOLANDIA - SP	97.500,00	5.500,00	11.466,00	11.466,00	15/12/2010	20/04/2013	Adimplente
2	032928719	738272	MUNICIPIO DE PRIMAVERA DE RONDONIA - RO	292.500,00	15.596,24	146.250,00	204.750,00	29/12/2010	30/04/2013	Adimplente
2	032916984	738275	MUNICIPIO DE FAXINAL DO SOTURNO - RS	97.500,00	25.926,48	67.500,00	97.500,00	03/08/2010	30/08/2013	Adimplente
2	032922788	738278	MUNICIPIO DE BAGE - RS	195.000,00	17.000,00			17/12/2010	30/12/2012	Adimplente
2	032927462	738281	MUNICIPIO DE SAO LUIS GONZAGA - RS	243.750,00	40.603,74	64.788,76	64.788,76	14/09/2010	30/04/2013	Adimplente
2	032916870	738287	MUNICIPIO DE ROSARIO DO SUL - RS	97.500,00	7.597,54	11.992,50	11.992,50	19/11/2010	04/11/2013	Adimplente
2	032922560	738290	MUNICIPIO DE JOSE DE FREITAS - PI	292.500,00	169.324,19	292.500,00	292.500,00	18/11/2010	31/08/2013	Adimplente
2	032926884	738291	MUNICIPIO DE TANQUE NOVO - BA	146.250,00	3.750,00	146.250,00	146.250,00	31/12/2010	30/11/2012	Adimplente
2	032927358	738295	MUNICIPIO DE MATOZINHOS - MG	97.500,00	12.500,00			29/12/2010	30/11/2013	Adimplente
2	032928605	738296	MUNICIPIO DE CONCEICAO DAS ALAGOAS - MG	141.375,00	26.614,53	141.375,00	141.375,00	29/06/2010	31/07/2013	Adimplente
2	032916214	738297	MUNICIPIO DE IBATIBA - ES	146.250,00	3.514,70	117.000,00	146.250,00	30/06/2010	01/12/2013	Adimplente
2	032922455	738304	MUNICIPIO DE SAO MIGUEL DO FIDALGO - PI	287.625,00	7.375,00			29/11/2010	29/11/2012	Adimplente
2	032918036	738308	MUNICIPIO DE UNIAO DA VITORIA - PR	97.500,00	18.510,00			01/11/2010	30/06/2013	Adimplente
2	032922340	738311	MUNICIPIO DE LOBATO - PR	146.250,00	22.748,00	82.689,75	82.689,75	05/11/2010	30/05/2013	Adimplente
2	032930533	738312	MUNICIPIO DE LARANJA DA TERRA - ES	146.250,00	121.036,88	119.383,88	119.383,88	28/10/2010	01/12/2013	Adimplente

2	032916652	738313	MUNICIPIO DE VARZEA BRANCA - PI	282.750,00	9.250,00	141.375,00	141.375,00	31/12/2010	30/08/2013	Adimplente
2	032920852	738316	MUNICIPIO DE OURO - SC	146.250,00	24.726,55	3.319,88	3.319,88	20/12/2010	20/06/2013	Adimplente
2	032916547	738319	MUNICIPIO DE JURAMENTO - MG	117.000,00	3.000,00			31/12/2010	30/12/2013	Adimplente
2	032917895	738323	MUNICIPIO DE SERRANA - SP	195.000,00	20.000,00	97.500,00	97.500,00	16/12/2010	16/05/2013	Adimplente
2	032916432	738325	MUNICIPIO DE SAO DOMINGOS DO NORTE - ES	97.500,00	52.500,00			29/12/2010	30/11/2012	Adimplente
2	032930647	738328	MUNICIPIO DE COQUEIRO SECO - AL	234.000,00	5.000,00			10/12/2010	10/12/2012	Adimplente
2	032916328	738330	ESTADO DO ACRE	1.560.000,00	176.000,00			22/12/2010	22/01/2013	Adimplente
2	032926666	738332	MUNICIPIO DE ITAQUI - RS	97.500,00	2.500,00	48.750,00	48.750,00	23/12/2010	28/06/2013	Adimplente
2	032927243	738335	MUNICIPIO DE PARAISO DO SUL - RS	97.500,00	73.408,32		30.000,00	02/08/2010	25/08/2013	Adimplente
2	032926552	738337	MUNICIPIO DE MANAQUIRI - AM	292.500,00	11.700,00			02/09/2010	30/12/2012	Adimplente
2	032927139	738339	MUNICIPIO DE CAMBUI - MG	97.500,00	2.500,00			01/09/2010	30/06/2013	Adimplente
2	032927025	738343	MUNICIPIO DE CARRASCO BONITO - TO	487.500,00	15.077,31	243.750,00	243.750,00	29/06/2010	29/12/2013	Adimplente
2	032917908	738347	MUNICIPIO DE OROCO - PE	195.000,00	5.000,00			14/09/2010	08/11/2012	Adimplente
2	032926998	738350	MUNICIPIO DE SANTA RITA DO SAPUCAI - MG	97.500,00	3.326,24			09/07/2010	30/12/2012	Adimplente
2	033195214	738385	CONSORCIO INTERMUNICIPAL DESENV.RURAL REGIAO OESTE DO PR	204.750,00	5.118,75	102.375,00	102.375,00	23/12/2010	23/06/2013	Adimplente
2	032935769	738388	MUNICIPIO DE AGUAS BELAS - PE	780.000,00	44.501,01			22/12/2010	04/12/2012	Adimplente

2	032935655	738390	MUNICIPIO DE JUNDIAI DO SUL - PR	97.500,00	6.500,00	97.500,00	97.500,00	28/10/2010	30/04/2013	Adimplente
2	032932688	738391	MUNICIPIO DE SAO BERNARDO DO CAMPO - SP	292.500,00	26.000,00			23/12/2010	30/06/2013	Adimplente
2	032935540	738392	MUNICIPIO DE PARA DE MINAS - MG	146.250,00	51.461,58			21/12/2010	20/09/2013	Adimplente
2	032935435	738394	MUNICIPIO DE PARA DE MINAS - MG	390.000,00	43.400,00	195.000,00	195.000,00	21/12/2010	20/09/2013	Adimplente
2	032935321	738399	MUNICIPIO DE TURIACU - MA	243.750,00	4.975,00	78.585,00	195.000,00	17/09/2010	28/03/2013	Adimplente
2	032935217	738402	MUNICIPIO DE NOVO HAMBURGO - RS	146.250,00	19.157,26	102.672,37	146.250,00	01/10/2010	30/12/2012	Adimplente
2	032935090	738404	MUNICIPIO DE SAO GONCALO DO AMARANTE - RN	107.250,00	5.000,00			25/08/2010	20/08/2012	Adimplente
2	032934950	738405	MUNICIPIO DE PORTAO - RS	146.250,00	153.750,00			23/12/2010	30/12/2012	Adimplente
2	032934845	738406	MUNICIPIO DE LUIZ GOMES - RN	97.500,00	3.500,00	10.812,75	10.812,75	14/12/2010	20/06/2013	Adimplente
2	032934731	738407	MUNICIPIO DE FEIRA DE SANTANA - BA	292.500,00	37.500,00	146.250,00	146.250,00	11/08/2010	05/09/2013	Adimplente
2	032934627	738408	BAHIA SECRETARIA DO TRABALHO, EMPREGO, RENDA E ESPORTE	292.500,00	32.500,00			02/09/2010	26/08/2012	Adimplente
2	032934513	738409	MUNICIPIO DE FILADELFIA - BA	195.000,00	5.000,00	45.103,50	45.103,50	15/12/2010	05/05/2013	Adimplente
2	032934408	738410	MUNICIPIO DE ORIZONA - GO	97.500,00	-	48.750,00	48.750,00	02/07/2010	30/05/2013	Adimplente
2	032934395	738411	MUNICIPIO DE CORREGO DO OURO - GO	97.500,00	3.500,00			23/12/2010	30/07/2013	Adimplente
2	032934281	738413	MUNICIPIO DE MUTUNOPOLIS - GO	97.500,00	64.188,81	97.500,00	97.500,00	10/12/2010	30/12/2013	Adimplente
2	032934177	738414	MUNICIPIO DE MARABA - PA	243.750,00	60.814,79			01/12/2010	01/05/2013	Adimplente

2	032934063	738479	MUNICIPIO DE MARABA - PA	1.218.750,00	87.250,00	39.731,25	39.731,25	16/09/2010	30/09/2013	Adimplente
2	032933934	738481	MUNICIPIO DE VARZEDO - BA	146.250,00	3.750,00	73.125,00	73.125,00	22/11/2010	05/11/2014	Adimplente
2	032933820	738482	MUNICIPIO DE NORDESTINA - BA	146.250,00	3.250,00	146.250,00	146.250,00	04/08/2010	14/08/2012	Adimplente
2	032933716	738483	MUNICIPIO DE NILO PECANHA - BA	146.250,00	4.387,50	28.299,38	28.299,38	20/12/2010	30/11/2013	Adimplente
2	032933602	738484	MUNICIPIO DE CAEM - BA	195.000,00	5.000,00	65.559,00	65.559,00	16/11/2010	05/05/2013	Adimplente
2	032933599	738485	MUNICIPIO DE TAQUARI - RS	117.333,08	2.394,56	37.333,31	37.333,31	20/12/2010	30/12/2013	Adimplente
2	032933484	738486	MUNICIPIO DE CANELA - RS	97.500,00	57.930,94	56.530,50	97.500,00	24/12/2010	30/03/2013	Adimplente
2	032933370	738487	BAHIA SECRETARIA DO TRABALHO, EMPREGO, RENDA E ESPORTE	243.750,00	27.083,33			02/09/2010	26/08/2012	Adimplente
2	032933266	738488	MUNICIPIO DE SAO JOSE DA TAPERA - AL	585.000,00	15.000,00			30/12/2010	30/10/2012	Adimplente
2	032933047	738490	MUNICIPIO DE CASTELO DO PIAUI - PI	121.875,00	7.207,10	19.707,19	19.707,19	26/08/2010	31/08/2013	Adimplente
2	032932919	738491	MUNICIPIO DE SANTO ANTONIO DA PATRULHA - RS	97.500,00	32.875,43	73.446,00	73.446,00	05/11/2010	30/12/2013	Adimplente
2	032932805	738492	MUNICIPIO DE PILAO ARCADEO - BA	146.250,00	2.984,69	73.125,00	73.125,00	23/12/2010	05/05/2014	Adimplente
2	032932469	738494	MUNICIPIO DE CAMBARA - PR	146.250,00	29.595,87	70.394,99	146.249,99	06/12/2010	27/11/2012	Adimplente
2	032932355	738497	MUNICIPIO DE ACAUA - PI	121.875,00	3.125,00	18.025,31	18.025,31	25/08/2010	30/08/2013	Adimplente
2	032932136	738505	MUNICIPIO DE DOUTOR SEVERIANO - RN	97.500,00	2.500,00	22.922,25	22.922,25	30/08/2010	20/06/2013	Adimplente
2	032932022	738507	MUNICIPIO DE RIACHO DE SANTANA - RN	195.000,00	5.000,00			10/09/2010	20/12/2012	Adimplente

2	032931995	738509	MUNICIPIO DE NONOAI - RS	97.500,00	13.223,79	97.500,00	97.500,00	08/09/2010	30/06/2013	Adimplente
2	032931881	738512	MUNICIPIO DE GARIBALDI - RS	97.500,00	12.500,00	78.731,25	78.731,25	17/12/2010	31/05/2013	Adimplente
2	032931777	738513	MUNICIPIO DE ITAOCA - SP	97.500,00	13.932,72			02/07/2010	30/06/2013	Adimplente
2	032931663	738514	MUNICIPIO DE BOFETE - SP	146.250,00	3.750,00	73.125,00	73.125,00	22/12/2010	20/03/2013	Adimplente
2	032931559	738515	MUNICIPIO DE DOIS IRMAOS - RS	144.300,00	86.233,79	115.440,00	144.300,00	16/09/2010	30/12/2013	Adimplente
2	032935873	738518	MUNICIPIO DE MAIRINQUE - SP	1.599.360,00	79.499,06			14/07/2010	20/10/2013	Adimplente
2	032931339	738520	MUNICIPIO DE TAMBORIL - CE	309.146,49	52.726,12	200.945,22	200.945,22	23/06/2010	30/08/2013	Adimplente
2	032931225	738523	MUNICIPIO DE IBIAPINA - CE	200.000,00	4.090,00		40.000,00	29/06/2010	28/02/2014	Adimplente
2	032931111	738525	MUNICIPIO DE BOM JESUS DE GOIAS	243.750,00	11.250,00	152.733,75	201.483,75	30/06/2010	05/04/2013	Adimplente
2	032931007	738527	MUNICIPIO DE JUAZEIRO DO NORTE - CE	349.920,00	64.421,80	227.448,00	227.448,00	21/09/2010	21/09/2013	Adimplente
2	032930970	738529	MUNICIPIO DE JUAZEIRO DO NORTE - CE	149.760,00	6.240,00	74.880,00	74.880,00	10/09/2010	10/05/2013	Adimplente
2	032930866	738530	MUNICIPIO DE SIMONESIA - MG	349.860,00	15.106,11	227.409,00	227.409,00	09/11/2010	30/07/2013	Adimplente
2	032930752	738531	MUNICIPIO DE PONTES E LACERDA - MT	1.000.000,00	105.258,46	581.133,33	1.000.000,00	26/07/2010	31/05/2013	Adimplente
2	033025886	739189	MUNICIPIO DE SAO TOME - RN	117.000,00	5.000,00		48.640,80	02/09/2010	20/09/2013	Adimplente
2	033025772	739190	MUNICIPIO DE CAICARA DO RIO DO VENTO - RN	126.750,00	5.000,00			28/07/2010	20/07/2012	Adimplente
2	033025668	739193	MUNICIPIO DE TEREZINHA - PE	195.000,00	5.000,00			20/12/2010	19/12/2012	Adimplente
2	033025554	739195	MUNICIPIO DE DOUTOR RICARDO -	114.075,00	21.525,00		114.075,00	18/08/2010	30/06/2012	Adimplente

			RS							
2	033025448	739197	MUNICIPIO DE PARAZINHO - RN	117.000,00	7.130,39	117.000,00	117.000,00	15/09/2010	20/01/2013	Adimplente
2	033025334	739199	MUNICIPIO DE ITATI - RS	146.250,00	3.750,00			12/11/2010	30/12/2013	Adimplente
2	033025220	739202	MUNICIPIO DE CACHOEIRA DO SUL - RS	146.250,00	11.700,00			16/08/2010	05/04/2013	Adimplente
2	033025116	739204	MUNICIPIO DE MIRANORTE - TO	97.500,00	3.015,46	11.378,25	11.378,25	01/09/2010	01/09/2013	Adimplente
2	033024963	739208	MUNICIPIO DE CACHOEIRINHA - TO	341.250,00	10.554,12			05/08/2010	05/02/2013	Adimplente
2	033024859	739210	MUNICIPIO DE PUREZA - RN	146.250,00	55.084,32	4.358,25	4.358,25	19/01/2011	10/06/2013	Adimplente
2	033024744	739212	MUNICIPIO DE SANTA MARIA - RN	195.000,00	4.000,00			25/08/2010	15/02/2013	Adimplente
2	033024630	739214	MUNICIPIO DE ESTANCIA - SE	390.000,00	20.000,00	195.000,00	195.000,00	10/12/2010	30/12/2013	Adimplente
2	033024526	739216	MUNICIPIO DE MATUREIA - PB	97.500,00	12.500,00			24/11/2010	24/12/2012	Adimplente
2	033024307	739220	MUNICIPIO DE AMPARO DE SAO FRANCISCO - SE	243.750,00	6.250,00			27/10/2010	30/06/2013	Adimplente
2	033024294	739224	MUNICIPIO DE TEJUCUOCA - CE	292.500,00	5.970,00	146.250,00	204.750,00	05/07/2010	30/05/2013	Adimplente
2	033023729	739238	MUNICIPIO DE DOUTOR SEVERIANO - RN	126.750,00	3.250,00	90.841,73	90.841,73	27/08/2010	20/05/2013	Adimplente
2	033023947	739240	MUNICIPIO DE PASSAGEM FRANCA - MA	341.250,00	10.500,00	273.000,00	273.000,00	30/11/2010	31/05/2013	Adimplente
2	033023615	739242	MUNICIPIO DE LUIZ GOMES - RN	195.000,00	5.000,00	21.547,50	21.547,50	14/12/2010	10/02/2013	Adimplente
2	033023833	739244	MUNICIPIO DE BARRA DOS COQUEIROS - SE	341.250,00	8.750,00	170.625,00	170.625,00	21/06/2010	30/06/2013	Adimplente
2	033021124	739246	MUNICIPIO DE NOVA					24/12/2010	30/04/2013	Adimplente

			FRIBURGO - RJ	146.250,00	16.850,00	14.902,88	14.902,88			
2	033023501	739248	MUNICIPIO DE SERRA DO MEL - RN	390.000,00	19.500,00	30.654,00	195.000,00	21/07/2010	10/08/2013	Adimplente
2	033023497	739250	MUNICIPIO DE JUCURUTU - RN	97.500,00	2.500,00		36.023,00	10/09/2010	10/06/2013	Adimplente
2	033023383	739252	MUNICIPIO DE LAGOA DA PRATA - MG	97.500,00	12.273,23			28/12/2010	16/09/2013	Adimplente
2	033023279	739254	MUNICIPIO DE PASTOS BONS - MA	146.250,00	5.750,00	54.492,75	54.492,75	16/12/2010	01/07/2013	Adimplente
2	033023165	739256	MUNICIPIO DE CRUZ DAS ALMAS - BA	146.250,00	6.358,68	117.000,01	117.000,01	10/12/2010	05/03/2014	Adimplente
2	033023051	739258	MUNICIPIO DE NILOPOLIS - RJ	195.000,00	21.666,67	166.725,00	166.725,00	27/12/2010	26/02/2013	Adimplente
2	033022922	739261	MUNICIPIO DE PIRANGUINHO - MG	390.000,00	9.377,28	195.000,00	195.000,00	27/10/2010	30/06/2013	Adimplente
2	033022704	739262	MUNICIPIO DE ITAPUA DO OESTE - RO EX-JAMARI	243.750,00	6.250,00	243.750,00	243.750,00	30/12/2010	30/04/2013	Adimplente
2	033022691	739265	MUNICIPIO DE PARACATU - MG	97.500,00	10.000,00			30/12/2010	30/06/2013	Adimplente
2	033022587	739269	MUNICIPIO DE ESPIGAO DO OESTE - RO	243.750,00	14.304,91	121.875,00	121.875,00	25/11/2010	30/04/2013	Adimplente
2	033022368	739273	MUNICIPIO DE ESPERANTINOPOLIS - MA	146.250,00	3.750,00			27/12/2010	01/07/2013	Adimplente
2	033022149	739277	MUNICIPIO DE LAGOINHA DO PIAUI - PI	121.875,00	3.125,00			09/12/2010	28/11/2012	Adimplente
2	033022035	739279	MUNICIPIO DE LUZILANDIA - PI	146.250,00	3.750,00			03/09/2010	15/12/2012	Adimplente
2	033027375	739283	MUNICIPIO DE NOVA UNIAO - RO	243.750,00	9.250,00	36.270,00	36.270,00	30/12/2010	30/10/2013	Adimplente
2	033027261	739285	MUNICIPIO DE ALMINO AFONSO - RN	390.000,00	8.000,00	195.000,00	195.000,00	30/08/2010	20/08/2013	Adimplente

2	033021010	739287	MUNICIPIO DE PRESIDENTE PRUDENTE - SP	5.850.000,00	720.912,75	721.305,00	721.305,00	18/11/2010	05/09/2013	Adimplente
2	033027042	739291	SECRETARIA MUNICIPAL DE ESPORTE E LAZER - SEMEL TE	219.375,00	21.937,50			23/12/2010	23/12/2012	Adimplente
2	033026914	739293	MUNICIPIO DE GOVERNADOR DE DIX-SEPT ROSADO - RN	136.500,00	3.500,00	15.015,00	15.015,00	09/09/2010	20/03/2013	Adimplente
2	033026800	739295	MUNICIPIO DE SERRA NEGRA DO NORTE - RN	136.500,00	40.565,35	44.471,70	119.355,60	01/09/2010	20/06/2013	Adimplente
2	033026797	739297	MUNICIPIO DE MAJOR SALES - RN	195.000,00	5.000,00	141.804,00	141.804,00	15/12/2010	10/04/2013	Adimplente
2	033021894	739299	MUNICIPIO DE MONSENHOR GIL - PI	121.875,00	3.770,00	121.875,00	121.875,00	23/09/2010	17/09/2012	Adimplente
2	033021780	739301	MUNICIPIO DE JOAO PINHEIRO - MG	97.500,00	31.896,05			14/09/2010	30/07/2012	Adimplente
2	033021676	739303	MUNICIPIO DE FRANCISCO SANTOS - PI	121.875,00	3.125,00	15.453,75	15.453,75	23/12/2010	30/08/2013	Adimplente
2	033021562	739305	MUNICIPIO DE ITAUEIRA - PI	292.500,00	52.500,00	292.500,00	292.500,00	01/12/2010	30/08/2013	Adimplente
2	033021238	739311	MUNICIPIO DE CARACOL - PI	146.250,00	4.524,00			19/11/2010	19/11/2012	Adimplente
2	033026683	739313	MUNICIPIO DE FORTALEZA - CE	97.500,00	5.000,00	48.750,00	48.750,00	30/08/2010	30/04/2013	Adimplente
2	033026579	739315	ESTADO DA PARAIBA	1.560.000,00	174.000,00			09/12/2010	09/11/2012	Adimplente
2	033026464	739317	ESTADO DA PARAIBA	1.365.000,00	151.670,00			09/12/2010	09/11/2012	Adimplente
2	033026350	739320	MUNICIPIO DE LUZIANIA - GO	273.000,00	17.000,00	136.500,00	136.500,00	29/12/2010	30/06/2013	Adimplente
2	033026245	739322	MUNICIPIO DE ITAPECERICA - MG	97.500,00	2.500,00			30/12/2010	19/03/2013	Adimplente

2	033026131	739324	MUNICIPIO DE PARA DE MINAS - MG	97.500,00	9.750,00			21/12/2010	20/09/2013	Adimplente
2	033026027	739326	MUNICIPIO DE SAO FRANCISCO - RO	243.750,00	-	40.828,13	40.828,13	30/12/2010	30/04/2013	Adimplente
2	033025990	739328	MUNICIPIO DE CATU - BA	146.250,00	6.850,00			10/09/2010	05/11/2012	Adimplente
2	033195766	740317	MUNICIPIO DE BAIXO GUANDU - ES	146.250,00	3.750,00			30/07/2010	30/11/2012	Adimplente
2	033195984	740319	MUNICIPIO DE SANTO ANTONIO - RN	136.500,00	6.238,89	21.799,05	21.799,05	02/12/2010	20/03/2013	Adimplente
2	033196011	740321	MUNICIPIO DE GOVERNADOR DE DIX-SEPT ROSADO - RN	117.000,00	3.000,00	5.861,70	5.861,70	09/09/2010	20/03/2013	Adimplente
2	033196125	740323	MUNICIPIO DE CALDEIRAO GRANDE - BA	146.250,00	9.750,00			21/02/2011	05/05/2012	Adimplente
2	033196239	740325	MUNICIPIO DE PORANGABA - SP	126.750,00	5.323,13	28.539,88	88.788,38	29/09/2010	20/10/2013	Adimplente
2	033196458	740329	MUNICIPIO DE JUCURUTU - RN	195.000,00	5.000,00		88.751,00	10/09/2010	10/04/2013	Adimplente
2	033196563	740330	MUNICIPIO DE ELIAS FAUSTO - SP	292.500,00	16.174,95	146.250,00	146.250,00	18/08/2010	17/03/2013	Adimplente
2	033196677	740331	MUNICIPIO DE CURRAIS NOVOS - RN	195.000,00	5.000,00			24/12/2010	20/06/2013	Adimplente
2	033196908	740332	MUNICIPIO DE ALAGOINHAS - BA	97.500,00	13.425,89	29.250,00	48.750,00	24/12/2010	05/05/2014	Adimplente
2	033196895	740333	MUNICIPIO DE ARACY - BA	243.750,00	56.250,00	56.062,50	56.062,50	01/09/2010	05/09/2013	Adimplente
2	033196781	740334	MUNICIPIO DE DOUTOR SEVERIANO - RN	175.500,00	4.500,00	9.512,10	9.512,10	27/08/2010	20/06/2013	Adimplente
2	033197036	740341	MUNICIPIO DE FLORES DA CUNHA - RS	146.250,00	11.746,80	136.305,00	136.305,00	17/12/2010	30/06/2013	Adimplente
2	033197255	740345	MUNICIPIO DE SAO FELIPE - BA	97.500,00	2.500,00	48.750,00	48.750,00	23/08/2010	05/07/2013	Adimplente

2	033197369	740346	MUNICIPIO DE ACARI - RN	136.500,00	3.500,00			22/12/2010	30/12/2012	Adimplente
2	033195328	740348	MUNICIPIO DE SILVA JARDIM - RJ	195.000,00	4.261,90			31/12/2010	01/03/2014	Adimplente
2	033195432	740350	UNIVERSIDADE ESTADUAL DE GOIAS	243.750,00	27.510,00		48.750,00	07/12/2010	01/04/2013	Adimplente
2	033195547	740353	MUNICIPIO DE TIMBAUBA DOS BATISTAS - RN	107.250,00	34.522,01	42.417,38	42.417,38	24/12/2010	20/04/2013	Adimplente
2	033195652	740357	MUNICIPIO DE BREJETUBA - ES	146.250,00	3.750,00			10/08/2010	30/11/2012	Adimplente
2	033195870	740360	MUNICIPIO DE COARACI - BA	165.750,00	4.250,00	19.591,65	19.591,65	29/12/2010	30/11/2012	Adimplente
2	033315272	741814	MUNICIPIO DE UNAI - MG	195.000,00	17.000,00	8.463,00	8.463,00	31/12/2010	30/06/2013	Adimplente
2	033315168	741816	MUNICIPIO DE PRIMAVERA DO LESTE - MT	1.462.500,00	137.500,00	1.462,50	1.462,50	28/09/2010	13/09/2013	Adimplente
2	033315054	741818	MUNICIPIO DE AMERICANA - SP	165.750,00	309.671,16	165.750,00	165.750,00	23/08/2010	23/08/2013	Adimplente
2	033314913	741820	MUNICIPIO DE BEBERIBE - CE	195.000,00	8.125,00	39.000,00	39.000,00	09/07/2010	30/12/2013	Adimplente
2	033314809	741821	MUNICIPIO DE ARACATUBA - SP	160.875,00	119.142,29	80.437,50	80.437,50	11/11/2010	05/09/2013	Adimplente
2	033314796	741823	MUNICIPIO DE BODO - RN	117.000,00	5.000,00	110.810,70	110.810,70	25/08/2010	10/08/2013	Adimplente
2	033314682	741825	MUNICIPIO DE INDEPENDENCIA - RS	146.250,00	3.750,00	13.879,13	13.879,13	23/12/2010	30/04/2013	Adimplente
2	033314578	741826	MUNICIPIO DE CARMO DO PARANAIBA - MG	146.250,00	5.000,00	43.480,13	43.480,13	27/08/2010	30/07/2013	Adimplente
2	033314463	741828	MUNICIPIO DE ESTANCIA TURISTICA DE EMBU - SP	243.750,00	22.000,00	121.875,00	121.875,00	05/08/2010	28/02/2014	Adimplente
2	033314359	741832	MUNICIPIO DE LARANJAL PAULISTA - SP	195.000,00	5.000,00	195.000,00	195.000,00	19/07/2010	18/10/2013	Adimplente

2	033314244	741835	MUNICIPIO DE PORCIUNCULA - RJ	195.000,00	8.000,00	139.893,00	139.893,00	24/12/2010	23/07/2013	Adimplente
2	033315504	741838	MUNICIPIO DE FEIRA DE SANTANA - BA	585.000,00	75.000,00	292.500,00	292.500,00	04/11/2010	05/09/2013	Adimplente
2	033314130	741840	MUNICIPIO DE BODOQUENA - MS	195.000,00	44.522,07	97.500,00	97.500,00	17/12/2010	30/03/2013	Adimplente
2	033314026	741843	MUNICIPIO DE FEIRA DE SANTANA - BA	146.250,00	13.750,00	18.939,38	18.939,38	05/08/2010	05/08/2013	Adimplente
2	033313999	741846	MUNICIPIO DE TABIRA - PE	195.000,00	5.000,00	6.571,50	6.571,50	13/12/2010	13/09/2013	Adimplente
2	033310046	741853	MUNICIPIO DE IVAIPORA - PR	146.250,00	103.558,33	54.931,51	54.931,51	13/12/2010	25/06/2013	Adimplente
2	033309916	741858	MUNICIPIO DE MOGI MIRIM - SP	195.000,00	15.186,60	5.772,00	5.772,00	04/08/2010	05/05/2013	Adimplente
2	033309802	741863	MUNICIPIO DE BENEDITINOS - PI	585.000,00	18.093,00	292.500,00	292.500,00	10/08/2010	31/08/2013	Adimplente
2	033309799	741867	MUNICIPIO DE MAGALHAES DE ALMEIDA - MA	146.250,00	3.062,00	73.125,00	73.125,00	10/12/2010	29/11/2013	Adimplente
2	033309685	741871	MUNICIPIO DE CONTAGEM - MG	1.267.500,00	150.000,00			24/11/2010	30/12/2013	Adimplente
2	033309571	741875	MUNICIPIO DE CORONEL JOAO PESSOA - RN	117.000,00	9.384,65		63.531,00	17/09/2010	20/06/2013	Adimplente
2	033309466	741879	MUNICIPIO DE ALEGRE - ES	195.000,00	72.655,83	70.044,00	70.044,00	31/12/2010	30/03/2013	Adimplente
2	033309247	741887	MUNICIPIO DE MARCOS PARENTE - PI	195.000,00	5.000,00	50.000,00	50.000,00	29/12/2010	28/12/2012	Adimplente
2	033309029	741897	MUNICIPIO DE CAMPINACU - GO	195.000,00	3.979,60	97.500,00	97.500,00	10/09/2010	30/03/2013	Adimplente
2	033308992	741902	MUNICIPIO DE PORTO ALEGRE - RS	292.500,00	100.306,70			31/12/2010	30/12/2012	Adimplente
2	033313885	741906	MUNICIPIO DE DOM PEDRITO - RS	195.000,00	10.000,00			08/11/2010	30/12/2012	Adimplente
2	033308888	741908	MUNICIPIO DE PEDRALVA - MG	97.500,00	22.057,50			24/08/2010	30/12/2012	Adimplente

2	033313771	741912	MUNICIPIO DE PONTAL - SP	97.500,00	12.500,00			23/12/2010	19/04/2013	Adimplente
2	033313667	741916	MUNICIPIO DE CONCEICAO DO CANINDE - PI	292.500,00	7.500,00	146.250,00	146.250,00	18/08/2010	30/08/2013	Adimplente
2	033313553	741920	MUNICIPIO DE SANTA ROSA DE GOIAS - GO	136.500,00	3.500,00	82.582,50	82.582,50	02/12/2010	31/12/2013	Adimplente
2	033308774	741926	MUNICIPIO DE ZACARIAS - SP	117.000,00	5.000,00	58.500,00	58.500,00	17/12/2010	20/04/2013	Adimplente
2	033313333	741930	MUNICIPIO DE IGREJINHA - RS	146.250,00	43.747,93			30/12/2010	30/12/2012	Adimplente
2	033313229	741937	MUNICIPIO DE PARELHAS - RN	107.250,00	14.765,83	85.800,01	85.800,01	15/12/2010	10/05/2013	Adimplente
2	033308556	741938	MUNICIPIO DE PETROPOLIS - RJ	146.250,00	21.407,40	146.250,00	146.250,00	09/09/2010	01/08/2013	Adimplente
2	033308440	741944	MUNICIPIO DE PALMA SOLA - SC	156.000,00	167.454,79	20,80	71.136,00	08/12/2010	31/03/2014	Adimplente
2	033308336	741950	MUNICIPIO DE PAU DARCO - PA	1.394.250,00	35.750,00	268.253,70	268.253,70	21/07/2010	22/09/2013	Adimplente
2	033313001	741953	MUNICIPIO DE COTIA - SP	195.000,00	23.000,00	20.065,50	20.065,50	30/12/2010	01/11/2013	Adimplente
2	033308222	741957	MUNICIPIO DE ESPIGAO DO OESTE - RO	136.500,00	10.500,00			25/11/2010	30/04/2013	Adimplente
2	033305154	741962	MUNICIPIO DE GOVERNADOR VALADARES - MG	150.000,00	14.206,91	65.790,00	95.790,00	17/01/2011	30/06/2013	Adimplente
2	033308118	741965	MUNICIPIO DE ESPIGAO DO OESTE - RO	146.250,00	15.750,00			23/11/2010	30/10/2012	Adimplente
2	033312974	741970	MUNICIPIO DE MOCOCA - SP	97.500,00	26.804,80	338,00	43.186,00	31/12/2010	10/05/2013	Adimplente
2	033308004	741971	MUNICIPIO DE LAGOA BONITA DO SUL - RS	97.500,00	6.000,00			15/12/2010	30/06/2014	Adimplente
2	033307977	741974	MUNICIPIO DE MIRASSOL - SP	195.000,00	104.604,37	4.582,50	4.582,50	18/11/2010	20/05/2013	Adimplente

2	033307863	741978	MUNICIPIO DE BENEDITO NOVO - SC	126.750,00	8.750,00	126.750,00	126.750,00	12/08/2010	27/02/2013	Adimplente
2	033307759	741984	MUNICIPIO DE CIDADE GAUCHA - PR	97.500,00	2.500,00	10.939,50	10.939,50	16/12/2010	30/06/2013	Adimplente
2	033307644	741989	MUNICIPIO DE SANTA ROSA DE LIMA - SC	146.250,00	20.000,00	47.935,88	137.518,88	27/07/2010	12/08/2013	Adimplente
2	033307530	741994	MUNICIPIO DE AGUA DOCE - SC	146.250,00	32.602,75	55.633,50	55.633,50	31/08/2010	31/03/2014	Adimplente
2	033307425	741998	MUNICIPIO DE ARTUR NOGUEIRA - SP	175.500,00	28.093,17	48.964,50	175.500,00	20/08/2010	18/05/2013	Adimplente
2	033307311	742003	MUNICIPIO DE CARMO - RJ	140.552,02	9.448,79	75.434,27	75.434,27	24/09/2010	24/03/2013	Adimplente
2	033307207	742007	MUNICIPIO DE CESARIO LANGE - SP	97.500,00	37.500,57	13.422,50	97.500,00	02/07/2010	17/11/2012	Adimplente
2	033307194	742011	MUNICIPIO DE IBIRUBA - RS	97.500,00	50.587,80	97.500,00	97.500,00	22/12/2010	30/12/2012	Adimplente
2	033307080	742015	MUNICIPIO DE RESPLENDOR - MG	224.250,00	4.600,00	20.227,35	20.227,35	17/11/2010	30/04/2013	Adimplente
2	033306952	742017	MUNICIPIO DE MONTE DAS GAMELEIRAS - RN	97.500,00	10.000,00			29/12/2010	10/12/2012	Adimplente
2	033305591	742028	MUNICIPIO DE MONSENHOR HIPOLITO - PI	195.000,00	5.000,00			25/11/2010	30/08/2012	Adimplente
2	033306629	742029	MUNICIPIO DE ITAPERUNA - RJ	487.500,00	42.391,30	243.750,00	243.750,00	29/12/2010	30/06/2013	Adimplente
2	033305486	742032	MUNICIPIO DE ITABUNA - BA	195.000,00	9.000,00	44.655,00	44.655,00	09/12/2010	30/11/2013	Adimplente
2	033305372	742037	MUNICIPIO DE SAO JOAO DO TRIUNFO - PR	195.000,00	5.850,00	97.500,00	97.500,00	24/12/2010	30/11/2013	Adimplente
2	033306400	742038	BAHIA SECRETARIA DO TRABALHO, EMPREGO, RENDA E ESPORTE	107.250,00	11.916,67			29/10/2010	29/10/2012	Adimplente

2	033306397	742043	BAHIA SECRETARIA DO TRABALHO, EMPREGO, RENDA E ESPORTE	107.250,00	11.916,00			29/10/2010	29/10/2012	Adimplente
2	033312860	742045	MUNICIPIO DE TEODORO SAMPAIO - SP	195.000,00	32.430,65	6.513,00	6.513,00	15/12/2010	05/03/2014	Adimplente
2	033305268	742046	MUNICIPIO DE AMPERE - PR	146.250,00	16.061,88	27.670,50	146.250,00	11/08/2010	11/12/2012	Adimplente
2	033306283	742048	MUNICIPIO DE SERRANA - SP	146.250,00	3.750,00	95.413,51	95.413,51	16/12/2010	16/05/2013	Adimplente
2	033312756	742051	MUNICIPIO DE APODI - RN	292.500,00	17.500,00	146.250,00	146.250,00	30/11/2010	10/05/2013	Adimplente
2	033306179	742052	MUNICIPIO DE LUTECIA - SP	97.500,00	34.213,70	17.433,00	17.433,00	14/12/2010	05/03/2014	Adimplente
2	033315386	742054	MUNICIPIO DE RENASCENCA - PR	146.250,00	3.750,00	146.250,00	146.250,00	17/12/2010	30/09/2013	Adimplente
2	033312641	742055	MUNICIPIO DE NAZARE - BA	487.500,00	153.648,38	48.750,00	48.750,00	27/10/2010	07/04/2013	Adimplente
2	033305936	742059	MUNICIPIO DE ITAPEVA - SP	136.500,00	55.517,15	28.228,20	28.228,20	21/12/2010	30/06/2013	Adimplente
2	033312537	742060	MUNICIPIO DE CANDIBA - BA	146.250,00	3.750,00	73.125,00	73.125,00	24/12/2010	30/11/2013	Adimplente
2	033311062	742062	MUNICIPIO DE PRESIDENTE GETULIO - SC	292.500,00	193.829,62	146.250,00	146.250,00	29/09/2010	30/11/2013	Adimplente
2	033312422	742065	MUNICIPIO DE PALMINOPOLIS - GO	195.000,00	10.000,00	26.325,00	26.325,00	09/11/2010	31/05/2013	Adimplente
2	033310829	742066	MUNICIPIO DE JUAZEIRO - BA	292.500,00	30.000,00	146.250,00	146.250,00	26/08/2010	05/09/2013	Adimplente
2	033305718	742067	MUNICIPIO DE TRES PONTAS - MG	292.500,00	25.500,00	213.846,75	213.846,75	28/10/2010	30/12/2013	Adimplente
2	033310715	742068	MUNICIPIO DE MIRACEMA DO TOCANTINS - TO	195.000,00	9.834,39	195.000,00	195.000,00	02/09/2010	02/09/2013	Adimplente
2	033305604	742069	MUNICIPIO DE TEOFILANDIA - BA	585.000,00	11.938,78	61.074,00	61.074,00	28/12/2010	05/03/2013	Adimplente

2	033312318	742070	MUNICIPIO DE LORENA - SP	195.000,00	17.078,26			28/07/2010	30/03/2013	Adimplente
2	033310598	742072	MUNICIPIO DE ITAPEVI - SP	146.250,00	97.498,56			19/08/2010	01/08/2012	Adimplente
2	033310483	742073	MUNICIPIO DE ITIUBA - BA	195.000,00	10.000,00	97.500,00	97.500,00	05/07/2010	05/09/2013	Adimplente
2	033312204	742074	MUNICIPIO DE HORTOLANDIA - SP	243.750,00	92.236,54	121.875,01	121.875,01	29/10/2010	29/04/2013	Adimplente
2	033310379	742075	MUNICIPIO DE MINAS NOVAS - MG	146.250,00	4.207,95	37.703,25	37.703,25	25/10/2010	30/04/2013	Adimplente
2	033310265	742076	MUNICIPIO DE LUIZ GOMES - RN	97.500,00	5.000,00		19.500,00	14/12/2010	10/01/2013	Adimplente
2	033310151	742077	MUNICIPIO DE LAMBARI D'OESTE - MT	146.250,00	3.750,00			16/09/2010	10/09/2013	Adimplente
2	033312191	742078	MUNICIPIO DE SAO BERNARDO DO CAMPO - SP	975.000,00	86.000,00			23/12/2010	30/06/2013	Adimplente
2	033312087	742079	MUNICIPIO DE CONCEICAO DE MACABU - RJ	146.250,00	3.750,00	73.125,01	73.125,01	24/12/2010	30/03/2013	Adimplente
2	033311959	742080	MUNICIPIO DE ARAGOMINAS - TO	195.000,00	6.030,92			28/12/2010	28/02/2013	Adimplente
2	033311844	742081	MUNICIPIO DE DOURADINA - MS	195.000,00	15.147,49	97.500,00	97.500,00	24/12/2010	30/05/2013	Adimplente
2	033311730	742083	MUNICIPIO DE LAGOA GRANDE - MG	146.250,00	3.024,65	80.964,00	80.964,00	22/10/2010	30/06/2013	Adimplente
2	033311626	742084	MUNICIPIO DE PORTO GRANDE - AP	195.000,00	3.980,00	156.058,50	156.058,50	31/12/2010	30/03/2013	Adimplente
2	033311512	742085	MUNICIPIO DE SANTO ANGELO - RS	195.000,00	35.362,44	39.000,00	39.000,00	16/12/2010	30/06/2013	Adimplente
2	033311394	742087	MUNICIPIO DE CAXIAS DO SUL - RS	97.500,00	92.998,10		30.000,00	18/11/2010	30/12/2013	Adimplente
2	033311176	742089	MUNICIPIO DE JAGUARIBE - CE	487.500,00	9.949,00	487.500,00	487.500,00	26/07/2010	30/03/2013	Adimplente
2	033425428	742925	MUNICIPIO DE CERRO BRANCO - RS	97.500,00	5.000,00	8.624,92	40.569,75	16/09/2010	30/06/2013	Adimplente

2	033425314	742938	MUNICIPIO DE SAO JOSE DOS AUSENTES - RS	97.500,00	23.997,50	63.843,00	63.843,00	01/11/2010	30/08/2013	Adimplente
2	033426881	742942	MUNICIPIO DE SANTA TERESA - ES	292.500,00	36.854,56	189.306,00	189.306,00	17/09/2010	30/03/2013	Adimplente
2	033426777	742946	MUNICIPIO DE RIO DO OESTE - SC	97.500,00	10.000,00			28/09/2010	30/11/2012	Adimplente
2	033426663	742950	MUNICIPIO DE PARISI - SP	102.375,00	18.105,72	9.623,25	9.623,25	17/12/2010	20/04/2013	Adimplente
2	033425200	742954	MUNICIPIO DE CARIDADE DO PIAUI - PI	195.000,00	5.000,00	22.496,50	165.574,50	23/08/2010	30/08/2013	Adimplente
2	033425197	742957	MUNICIPIO DE DOM ELISEU - PA	195.000,00	30.000,00	97.500,00	97.500,00	09/08/2010	30/09/2013	Adimplente
2	033425083	742961	MUNICIPIO DE VARGEM ALTA - ES	195.000,00	13.536,91	31.843,50	31.843,50	19/07/2010	01/12/2013	Adimplente
2	033426559	742965	MUNICIPIO DE MARANGUAPE - CE	292.500,00	169.021,79	292.500,00	292.500,00	27/07/2010	30/06/2013	Adimplente
2	033426443	742970	MUNICIPIO DE ESTANCIA TURISTICA DE EMBU - SP	195.000,00	22.000,00	97.500,00	97.500,00	05/08/2010	28/02/2014	Adimplente
2	033424942	742983	MUNICIPIO DE VIEIRAS - MG	150.000,00	18.368,49	45.000,00	75.000,00	25/11/2010	31/12/2013	Adimplente
2	033424838	742989	MUNICIPIO DE AGUA AZUL DO NORTE - PA	292.500,00	12.000,00	146.250,00	146.250,00	22/12/2010	30/09/2013	Adimplente
2	033413913	742995	MUNICIPIO DE ACU - RN	195.000,00	10.000,00	97.500,00	97.500,00	09/08/2010	07/04/2013	Adimplente
2	033791705	743001	MUNICIPIO DE SANTA CRUZ DA VITORIA - BA	146.250,00	3.750,00			22/03/2011	30/11/2012	Adimplente
2	033424724	743006	MUNICIPIO DE PONTA GROSSA - PR	146.250,00	13.000,00			24/12/2010	30/06/2012	Adimplente
2	033424506	743019	MUNICIPIO DE NOVA LONDRINA - PR	117.000,00	17.817,92	116.999,99	116.999,99	24/09/2010	30/03/2013	Adimplente
2	033791692	743025	MUNICIPIO DE NOVA LARANJEIRAS - PR	97.500,00	2.500,00	50.069,50	97.500,00	28/07/2010	28/11/2012	Adimplente

2	033424388	743045	MUNICIPIO DE CAMANDUCAIA - MG	341.250,00	77.615,27	170.625,00	170.625,00	26/11/2010	30/06/2013	Adimplente
2	033424274	743049	MUNICIPIO DO PRADO - BA	585.000,00	18.000,00	292.500,00	292.500,00	14/12/2010	30/11/2013	Adimplente
2	033424160	743055	MUNICIPIO DE JATOBA - MA	146.250,00	4.500,00			28/12/2010	30/11/2013	Adimplente
2	033424056	743061	MUNICIPIO DE ROSARIO OESTE - MT	146.250,00	3.750,00			25/08/2010	10/08/2013	Adimplente
2	033413796	743067	MUNICIPIO DE SAUDADES - SC	97.500,00	79.952,00	78.000,00	97.500,00	31/08/2010	30/03/2013	Adimplente
2	033413682	743071	MUNICIPIO DE PARAGUACU PAULISTA - SP	97.500,00	28.008,23	97.500,00	97.500,00	29/12/2010	05/04/2013	Adimplente
2	033413578	743075	MUNICIPIO DE HORIZONTALINA - RS	97.500,00	7.408,00	68.227,25	97.500,00	14/09/2010	30/09/2012	Adimplente
2	033413463	743079	SECRETARIA MUNICIPAL DE ESPORTE E LAZER - SEMEL TE	292.500,00	12.187,50	292.500,00	292.500,00	23/12/2010	30/06/2013	Adimplente
2	033420630	743083	MUNICIPIO DE VARGEM GRANDE - MA	390.000,00	7.959,19			05/08/2010	30/08/2012	Adimplente
2	033420307	743094	MUNICIPIO DE CANDIBA - BA	390.000,00	10.000,00			24/12/2010	30/11/2012	Adimplente
2	033420294	743097	MUNICIPIO DE MIRADOR - MA	292.500,00	5.970,00	176.670,00	176.670,00	28/01/2011	29/11/2013	Adimplente
2	033420076	743104	MUNICIPIO DE NOVA TIMBOTEUA - PA	292.500,00	7.500,00			17/09/2010	30/09/2013	Adimplente
2	033419945	743107	MUNICIPIO DE ALTO PARNAIBA - MA	292.500,00	9.500,00	52.737,75	52.737,75	22/09/2010	30/09/2013	Adimplente
2	033419509	743120	MUNICIPIO DE GONCALVES - MG	97.500,00	2.500,00			28/10/2010	31/12/2012	Adimplente
2	033419381	743125	MUNICIPIO DE DESCALVADO - SP	146.250,00	8.750,00	29.250,00	29.250,00	02/08/2010	31/12/2013	Adimplente
2	033428370	743126	MUNICIPIO DE PONTE ALTA DO BOM JESUS - TO	195.000,00	6.030,92	39.078,00	39.078,00	23/11/2010	23/03/2013	Adimplente

2	033428266	743128	MUNICIPIO DE JUAZEIRO DO NORTE - CE	195.000,00	8.320,00	97.500,00	97.500,00	21/09/2010	21/09/2013	Adimplente
2	033419277	743129	MUNICIPIO DE BARAO DO TRIUNFO - RS	146.250,00	3.100,00			29/12/2010	30/12/2012	Adimplente
2	033428152	743130	MUNICIPIO DE CURURUPU - MA	292.500,00	6.120,00			14/12/2010	30/06/2012	Adimplente
2	033419163	743133	MUNICIPIO DE SANTA ROSA - RS	390.000,00	17.000,00	195.000,00	195.000,00	30/09/2010	30/03/2013	Adimplente
2	033419059	743139	MUNICIPIO DE OURICURI - PE	292.500,00	42.063,15	146.250,00	146.250,00	31/12/2010	30/11/2014	Adimplente
2	033427919	743140	MUNICIPIO DE CORNELIO PROCOPIO - PR	682.500,00	14.000,00	429.770,25	429.770,25	20/12/2010	22/06/2013	Adimplente
2	033427805	743146	MUNICIPIO DE ANGATUBA - SP	195.000,00	67.518,50	52.279,50	52.279,50	16/07/2010	16/09/2013	Adimplente
2	033418920	743147	MUNICIPIO DE PALMEIRA DAS MISSOES - RS	97.500,00	29.618,40	78.000,00	97.500,00	14/12/2010	30/09/2013	Adimplente
2	033423813	743150	MUNICIPIO DE PARELHAS - RN	126.750,00	22.434,18	126.750,00	126.750,00	01/12/2010	10/11/2012	Adimplente
2	033417455	743153	MUNICIPIO DE CATARINA - CE	585.000,00	68.146,39	292.500,00	292.500,00	09/07/2010	09/07/2013	Adimplente
2	033413359	743156	MUNICIPIO DE SAO JOAO DOS PATOS - MA	146.250,00	4.750,00			06/12/2010	30/12/2012	Adimplente
2	033427688	743158	MUNICIPIO DE CUIABA - MT	487.500,00	20.833,33			27/08/2010	18/08/2012	Adimplente
2	033417340	743159	MUNICIPIO DE NOVA ALVORADA DO SUL - MS	292.500,00	9.939,64	196.121,20	196.121,20	24/12/2010	30/03/2013	Adimplente
2	033427574	743165	MUNICIPIO DE ANTONIO JOAO - MS	292.500,00	5.969,40	146.250,00	146.250,00	20/12/2010	30/03/2013	Adimplente
2	033417236	743166	MUNICIPIO DE PASSA SETE - RS	97.500,00	22.273,30	3.812,25	3.812,25	24/12/2010	03/02/2014	Adimplente
2	033427469	743172	MUNICIPIO DE CAMPOS GERAIS -	224.250,00	4.700,00			08/09/2010	30/12/2013	Adimplente

			MG							
2	033417122	743174	MUNICIPIO DE NATALANDIA - MG	117.000,00	26.170,90	117.000,00	117.000,00	24/12/2010	30/06/2013	Adimplente
2	033423709	743178	MUNICIPIO DE CAMANDUCAIA - MG	243.750,00	56.043,00	3.436,88	3.436,88	23/09/2010	31/12/2013	Adimplente
2	033427355	743179	MUNICIPIO DE AGUA CLARA - MS	214.500,00	46.142,57			22/12/2010	30/03/2013	Adimplente
2	033417018	743181	MUNICIPIO DE JAGUARETAMA - CE	292.500,00	6.500,00			26/07/2010	26/03/2013	Adimplente
2	033427136	743187	MUNICIPIO DE ARAPOEMA - TO	195.000,00	3.979,59	34.515,00	34.515,00	14/09/2010	14/09/2013	Adimplente
2	033414260	743189	MUNICIPIO DE SANTO ANTONIO DE POSSE - SP	195.000,00	3.979,59		83.018,00	16/12/2010	16/03/2013	Adimplente
2	033413026	743195	MUNICIPIO DE JOSE DA PENHA - RN	97.500,00	10.822,61	80.310,75	80.310,75	17/11/2010	20/05/2013	Adimplente
2	033792166	743196	MUNICIPIO DE NOVA ALVORADA DO SUL - MS	214.500,00	52.747,42	214.500,00	214.500,00	24/12/2010	30/03/2013	Adimplente
2	033426995	743197	MUNICIPIO DE VERA MENDES - PI	292.500,00	6.000,00	39.487,50	39.487,50	23/12/2010	30/08/2013	Adimplente
2	033418816	743200	MUNICIPIO DE NATERCIA - MG	97.500,00	5.563,81	12.080,25	12.080,25	27/10/2010	30/12/2012	Adimplente
2	033792052	743201	MUNICIPIO DE NOVA PRATA - RS	97.500,00	11.995,28	32.283,00	62.283,00	08/12/2010	30/03/2013	Adimplente
2	033416763	743202	MUNICIPIO DE FORTALEZA - CE	500.000,00	22.000,00	325.000,00	325.000,00	21/12/2010	21/12/2013	Adimplente
2	033414156	743205	MUNICIPIO DE SAO GABRIEL DA PALHA - ES	146.250,00	8.675,36	146.250,00	146.250,00	23/07/2010	01/04/2013	Adimplente
2	033416659	743206	MUNICIPIO DE BASTOS - SP	500.000,00	69.785,69	50.000,00	150.000,00	09/11/2010	05/09/2013	Adimplente
2	033791923	743207	MUNICIPIO DE CALDAS - MG	97.500,00	68.312,06	40.150,50	40.150,50	28/10/2010	31/12/2013	Adimplente
2	033414041	743210	MUNICIPIO DE NOVA TIMBOTEUA - PA	195.000,00	5.000,00			17/09/2010	30/09/2013	Adimplente
2	033416544	743211	MUNICIPIO DE					30/07/2010	30/10/2013	Adimplente

			CORONEL VIVIDA - PR	146.250,00	93.899,34	61.044,76	61.044,76			
2	033791819	743212	MUNICIPIO DE VALE VERDE - RS	97.500,00	13.484,24	97.500,00	97.500,00	29/10/2010	31/03/2013	Adimplente
2	033418702	743215	MUNICIPIO DE ITAMOGI - MG	97.500,00	17.399,72	97.500,00	97.500,00	22/09/2010	30/06/2013	Adimplente
2	033416439	743217	MUNICIPIO DE JACUI - MG	97.500,00	2.618,09	31.044,00	31.044,00	21/12/2010	31/12/2013	Adimplente
2	033412999	743219	MUNICIPIO DE NOVA PRATA - RS	146.250,00	2.985,00	58.188,00	146.250,00	10/12/2010	30/12/2012	Adimplente
2	033425752	743223	MUNICIPIO DE SAO DOMINGOS - MA	585.000,00	18.000,00	292.500,00	292.500,00	22/12/2010	28/06/2013	Adimplente
2	033412885	743224	MUNICIPIO DE IPIRA - SC	97.500,00	87.370,24	78.000,00	97.500,00	21/09/2010	21/03/2013	Adimplente
2	033418585	743225	MUNICIPIO DE TACURU - MS	195.000,00	20.000,00			09/12/2010	30/03/2013	Adimplente
2	033418470	743230	MUNICIPIO DE ANTONIO PRADO - RS	292.500,00	22.892,00	146.250,00	146.250,00	30/07/2010	30/12/2013	Adimplente
2	033416094	743232	MUNICIPIO DE ITAUCU - GO	97.500,00	2.500,00			10/12/2010	31/12/2012	Adimplente
2	033416325	743233	MUNICIPIO DE LARANJEIRAS DO SUL - PR	195.000,00	56.103,96	28.275,00	28.275,00	28/07/2010	28/05/2013	Adimplente
2	033422129	743236	MUNICIPIO DE CONDE - BA	292.500,00	6.000,00	146.250,00	146.250,00	06/09/2010	05/03/2013	Adimplente
2	033792384	743237	MUNICIPIO DE PORCIUNCULA - RJ	97.500,00	2.500,00	41.466,75	41.466,75	24/12/2010	23/07/2013	Adimplente
2	033792270	743244	MUNICIPIO DE MARILUZ - PR	97.500,00	2.500,00	11.670,75	11.670,75	15/12/2010	30/06/2013	Adimplente
2	033415852	743245	MUNICIPIO DE POCOES - BA	175.500,00	4.500,00	45.226,35	45.226,35	31/12/2010	30/11/2013	Adimplente
2	033425647	743246	MUNICIPIO DE PALMEIROPOLIS - TO	195.000,00	5.000,00	98.696,00	195.000,00	31/12/2010	30/04/2013	Adimplente
2	033420744	743247	MUNICIPIO DE PARAUNA - GO	136.500,00	101.297,11	40.376,70	40.376,70	05/11/2010	30/11/2013	Adimplente
2	033416211	743250	MUNICIPIO DE JUARINA - TO	195.000,00	5.000,00	116.402,00	195.000,00	14/12/2010	14/12/2013	Adimplente

2	033422015	743251	MUNICIPIO DE SANTO ANTONIO DA BARRA - GO	97.500,00	5.000,00	12.158,25	12.158,25	01/11/2010	30/05/2013	Adimplente
2	033426225	743253	FUNDACAO DOS ESPORTES DO PIAUI	14.625.000,00	1.625.000,00	2.170.296,00	2.170.296,00	17/12/2010	31/12/2013	Adimplente
2	033415747	743254	MUNICIPIO DE COREAU - CE	585.000,00	15.000,00	486.076,50	486.076,50	12/11/2010	12/01/2014	Adimplente
2	033426111	743255	MUNICIPIO DE OLIVEIRA DE FATIMA - TO	117.000,00	4.100,00	14.987,70	14.987,70	27/07/2010	27/07/2013	Adimplente
2	033415633	743256	MUNICIPIO DE SANTO ANTONIO DO PALMA - RS	97.500,00	83.291,64	6.506,50	97.500,00	02/08/2010	30/10/2012	Adimplente
2	033426007	743257	MUNICIPIO DE GUAXUPE - MG	97.500,00	6.211,40	48.750,00	48.750,00	28/07/2010	30/12/2012	Adimplente
2	033421988	743260	MUNICIPIO DE COMERCINHO - MG	146.250,00	5.850,00			31/12/2010	30/08/2012	Adimplente
2	033421874	743263	MUNICIPIO DE DAVINOPOLIS - GO	97.500,00	2.500,00	78.000,00	78.000,00	09/08/2010	30/05/2013	Adimplente
2	033421760	743265	MUNICIPIO DE CAMPINORTE - GO	97.500,00	2.500,00			16/12/2010	30/12/2013	Adimplente
2	033415414	743267	MUNICIPIO DE CAMACARI - BA	146.250,00	13.750,00			30/08/2010	29/11/2013	Adimplente
2	033415297	743274	MUNICIPIO DE MARIANOPOLIS - TO	195.000,00	4.000,00			02/08/2010	02/11/2012	Adimplente
2	033415183	743326	MUNICIPIO DE JARDIM DO SERIDO - RN	136.500,00	5.500,00	109.200,00	109.200,00	02/12/2010	10/04/2013	Adimplente
2	033415079	743336	MUNICIPIO DE CANTAGALO - PR	97.500,00	2.500,00			28/07/2010	28/05/2013	Adimplente
2	033421436	743337	MUNICIPIO DE COLINAS DO SUL - GO	97.500,00	3.100,00			10/12/2010	31/12/2012	Adimplente
2	033421322	743339	MUNICIPIO DE HORIZONTE - CE	243.750,00	97.548,16	154.407,50	243.750,00	23/07/2010	07/09/2012	Adimplente
2	033421218	743343	MUNICIPIO DE SAO LOURENCO - MG	97.500,00	4.600,00			15/07/2010	31/12/2012	Adimplente

2	033414938	743348	MUNICIPIO DE UBIRAJARA - SP	146.250,00	3.750,00	29.250,00	29.250,00	02/09/2010	20/02/2013	Adimplente
2	033421104	743354	MUNICIPIO DE VARZELANDIA - MG	97.500,00	2.900,00			13/12/2010	30/12/2013	Adimplente
2	033421091	743359	MUNICIPIO DE POMPEIA - SP	146.250,00	4.329,98	43.875,00	73.125,00	29/10/2010	20/08/2013	Adimplente
2	033417905	743366	MUNICIPIO DE TACURU - MS	97.500,00	3.000,00			22/12/2010	30/03/2013	Adimplente
2	033417892	743368	MUNICIPIO DE RIBAS DO RIO PARDO - MS	214.500,00	452.297,91	148.090,80	148.090,80	22/12/2010	30/03/2013	Adimplente
2	033792502	743370	MUNICIPIO DE SANTANA DO LIVRAMENTO - RS	97.500,00	6.666,69			23/12/2010	30/06/2013	Adimplente
2	033417788	743372	MUNICIPIO DE ALEXANIA - GO	97.500,00	2.925,00			28/09/2010	30/09/2012	Adimplente
2	033417674	743374	MUNICIPIO DE PIRATININGA - SP	146.250,00	3.050,00	60.986,25	60.986,25	14/12/2010	20/08/2013	Adimplente
2	033417560	743379	MUNICIPIO DE ANTONINA - PR	97.500,00	4.000,00			20/12/2010	30/07/2013	Adimplente
2	033418366	743380	MUNICIPIO DE PASSA SETE - RS	97.500,00	82.094,88	51.538,50	51.538,50	21/12/2010	31/10/2013	Adimplente
2	033418252	743383	MUNICIPIO DE OURO BRANCO - RN	97.500,00	2.500,00			03/12/2010	10/09/2013	Adimplente
2	033414824	743384	SECRETARIA ESTADO JUV, DESPORTO E LAZER	1.462.500,00	375.000,00			17/12/2010	17/12/2012	Adimplente
2	033414710	743388	MUNICIPIO DE COSMOPOLIS - SP	146.250,00	259.501,11	73.125,01	73.125,01	23/12/2010	23/12/2013	Adimplente
2	033418147	743390	MUNICIPIO DE ESTIVA - MG	97.500,00	4.068,92			27/10/2010	31/12/2012	Adimplente
2	033414606	743391	MUNICIPIO DE ARARAQUARA - SP	292.500,00	30.000,00	230.928,75	289.428,75	16/12/2010	16/04/2013	Adimplente
2	033414593	743393	MUNICIPIO DE HORIZONTE - CE	195.000,00	287.318,09	195.000,00	195.000,00	06/08/2010	30/03/2013	Adimplente
2	033423696	743397	RIO GDE SUL SECRETARIA DE EDUCACAO	97.500,00	24.375,00			30/12/2010	30/12/2012	Adimplente

2	033414374	743400	MUNICIPIO DE SAO PAULO DE OLIVENCA - AM	487.500,00	12.187,50	243.750,00	243.750,00	26/11/2010	30/03/2013	Adimplente
2	033423582	743401	MUNICIPIO DE IGUATAMA - MG	97.500,00	23.853,09			29/12/2010	16/09/2013	Adimplente
2	033418033	743404	MUNICIPIO DE ERICO CARDOSO - BA	195.000,00	10.000,00	97.500,00	97.500,00	27/12/2010	30/11/2013	Adimplente
2	033423477	743407	MUNICIPIO DE CAXIAS DO SUL - RS	97.500,00	99.463,76		30.000,00	08/12/2010	30/12/2013	Adimplente
2	033422671	743413	MUNICIPIO DE CALDAZINHA - GO	97.500,00	23.560,36	97.500,00	97.500,00	03/11/2010	30/03/2013	Adimplente
2	033423363	743425	MUNICIPIO DE BOCAINA - SP	292.500,00	7.507,41	146.250,00	204.750,00	21/12/2010	20/05/2013	Adimplente
2	033422567	743436	MUNICIPIO DE MINAS NOVAS - MG	97.500,00	20.214,31	12.831,00	12.831,00	25/10/2010	30/04/2013	Adimplente
2	033423259	743449	MUNICIPIO DE NOVA AURORA - GO	97.500,00	5.000,00	48.750,00	48.750,00	17/11/2010	31/01/2013	Adimplente
2	033423144	743458	MUNICIPIO DE SANTA RITA DO NOVO DESTINO - GO	97.500,00	2.500,00			09/12/2010	31/08/2013	Adimplente
2	033423030	743464	MUNICIPIO DE TRABIJU - SP	100.000,00	2.500,00			21/12/2010	21/03/2013	Adimplente
2	033422902	743469	MUNICIPIO DE QUATA - SP	97.500,00	17.364,27	3.305,25	3.305,25	26/11/2010	05/09/2013	Adimplente
2	033422452	743473	MUNICIPIO DE GALINHOS - RN	126.750,00	5.070,00	20.520,83	20.520,83	20/12/2010	20/08/2013	Adimplente
2	033422347	743476	MUNICIPIO DE FORTALEZA - CE	292.500,00	13.000,00	146.250,00	146.250,00	21/12/2010	21/12/2013	Adimplente
2	033422233	743479	MUNICIPIO DE SERRANOPOLIS DO IGUACU - PR	195.000,00	81.371,39	111.559,50	111.559,50	23/07/2010	23/05/2013	Adimplente
2	033422899	743482	MUNICIPIO DE PASSO FUNDO - RS	438.750,00	40.000,00	219.375,00	219.375,00	31/12/2010	30/04/2013	Adimplente
2	033420963	743484	MUNICIPIO DE MALACACHETA - MG	146.250,00	5.716,18			17/12/2010	30/10/2012	Adimplente
2	033422785	743489	MUNICIPIO DE CORUMBAIBA - GO	136.500,00	5.248,53		116.580,10	08/11/2010	31/05/2013	Adimplente

2	033429177	743498	MUNICIPIO DE PONTA GROSSA - PR	97.500,00	8.640,00			24/12/2010	30/04/2013	Adimplente
2	033429063	743500	MUNICIPIO DE VICOSA - RN	156.000,00	3.200,00	145.035,16	145.035,16	25/08/2010	20/12/2012	Adimplente
2	033428934	743505	MUNICIPIO DE VARGEM ALTA - ES	291.282,97	5.944,56	145.641,49	203.898,08	19/07/2010	30/03/2013	Adimplente
2	033428820	743511	MUNICIPIO DE JAU DO TOCANTINS - TO	195.000,00	6.030,92	67.860,00	67.860,00	29/07/2010	29/10/2013	Adimplente
2	033428716	743513	MUNICIPIO DE GUZOLANDIA - SP	97.500,00	48.196,58	48.750,00	48.750,00	26/11/2010	20/04/2013	Adimplente
2	033428602	743515	MUNICIPIO DE QUINTANA - SP	97.500,00	32.500,00	48.750,00	48.750,00	23/12/2010	20/03/2013	Adimplente
2	033543869	744141	MUNICIPIO DE SAO JOAO DE MERITI - RJ	1.560.000,00	179.130,43			23/11/2010	30/08/2012	Adimplente
2	033543755	744142	MUNICIPIO DE GUIMARANIA - MG	97.500,00	23.273,94	90.226,50	90.226,50	30/12/2010	30/06/2013	Adimplente
2	033543640	744143	MUNICIPIO DE NOVA PETROPOLIS - RS	292.500,00	68.209,61	78.097,50	292.500,00	13/09/2010	30/04/2013	Adimplente
2	033543536	744145	MUNICIPIO DE CAMPO LIMPO PAULISTA - SP	97.500,00	54.085,20	67.500,00	97.500,00	08/12/2010	30/05/2013	Adimplente
2	033543317	744148	MUNICIPIO DE NOVA FRIBURGO - RJ	97.500,00	20.000,00	97.500,00	97.500,00	24/12/2010	30/06/2013	Adimplente
2	033543203	744149	MUNICIPIO DE FREI PAULO - SE	682.500,00	21.000,00	341.250,00	341.250,00	29/07/2010	30/06/2013	Adimplente
2	033543086	744151	MUNICIPIO DE PAU DOS FERROS - RN	292.500,00	7.500,00	146.250,00	146.250,00	03/12/2010	10/01/2013	Adimplente
2	033542958	744152	MUNICIPIO DE JOAO DOURADO - BA	390.000,00	31.845,20	195.000,00	195.000,00	22/12/2010	05/09/2013	Adimplente
2	033542843	744153	MUNICIPIO DE DILERMANDO DE AGUIAR - RS	97.500,00	61.902,14	18.750,00	48.750,00	03/12/2010	12/12/2013	Adimplente
2	033542739	744157	MUNICIPIO DE DEODAPOLIS - MS	195.000,00	15.000,00	86.710,00	195.000,00	30/12/2010	30/03/2013	Adimplente
2	033542625	744159	MUNICIPIO DE JATEI - MS	195.000,00	18.611,50	195.000,00	195.000,00	20/12/2010	30/03/2013	Adimplente
2	033542511	744163	MUNICIPIO DE RIO BRANCO - AC	224.250,00	9.343,75	183.615,90	183.615,90	09/08/2010	28/02/2013	Adimplente

2	033542406	744165	MUNICIPIO DE MONTE ALEGRE DE GOIAS - GO	214.500,00	5.500,00			29/12/2010	30/06/2013	Adimplente
2	033542393	744168	MUNICIPIO DE BELFORD ROXO - RJ	975.000,00	91.129,19	139.717,50	139.717,50	30/12/2010	19/04/2013	Adimplente
2	033542289	744170	MUNICIPIO DE MOGI DAS CRUZES - SP	273.000,00	24.347,83	136.500,00	136.500,00	01/09/2010	31/12/2013	Adimplente
2	033541932	744177	MUNICIPIO DE JUCURUTU - RN	253.500,00	7.500,00		92.797,90	26/08/2010	20/05/2013	Adimplente
2	033541828	744181	MUNICIPIO DE OLHO D'AGUA DOS BORGES - RN	136.500,00	10.852,87	25.320,75	25.320,75	29/11/2010	20/06/2013	Adimplente
2	033541714	744183	MUNICIPIO DE DOM FELICIANO - RS	97.500,00	4.500,00			05/11/2010	30/12/2012	Adimplente
2	033541597	744188	MUNICIPIO DE ALAGOINHAS - BA	146.250,00	6.250,00	73.125,00	73.125,00	24/12/2010	05/05/2014	Adimplente
2	033541482	744191	MUNICIPIO DE ITAU - RN	136.500,00	4.221,64	25.102,35	25.102,35	13/09/2010	20/04/2013	Adimplente
2	033541378	744193	MUNICIPIO DE NAZARENO - MG	195.000,00	52.990,31	91.942,50	91.942,50	15/09/2010	30/09/2013	Adimplente
2	033541264	744194	MUNICIPIO DE HORTOLANDIA - SP	146.250,00	166.291,75	73.125,00	73.125,00	29/10/2010	09/03/2013	Adimplente
2	033541150	744195	MUNICIPIO DE PARANHOS - MS	195.000,00	40.011,30			22/12/2010	30/03/2013	Adimplente
2	033541045	744196	MUNICIPIO DE TARTARUGALZINHO - AP	292.500,00	6.000,00			31/12/2010	31/10/2012	Adimplente
2	033540917	744197	MUNICIPIO DE SAO LEOPOLDO - RS	195.000,00	20.000,00			30/12/2010	30/12/2012	Adimplente
2	033540803	744198	MUNICIPIO DE ORIXIMINA - PA	292.500,00	12.200,00			24/12/2010	30/09/2012	Adimplente
2	033540790	744200	MUNICIPIO DE CAMPOS BELOS - GO	214.500,00	14.751,32	169.197,60	169.197,60	31/12/2010	30/03/2013	Adimplente
2	033540686	744201	MUNICIPIO DE AUGUSTO CORREA - PA	292.500,00	7.500,00			22/07/2010	30/04/2013	Adimplente
2	033540572	744202	MUNICIPIO DE MARIA HELENA - PR	97.500,00	4.370,03	97.500,00	97.500,00	24/09/2010	30/03/2013	Adimplente

2	033540467	744204	MUNICIPIO DE RIO BRANCO - AC	243.750,00	10.156,25	195.000,00	243.750,00	09/08/2010	31/12/2012	Adimplente
2	033540353	744210	SECRETARIA DE ESTADO DE EDUCACAO	292.500,00	289.468,88	146.250,00	146.250,00	25/11/2010	30/03/2013	Adimplente
2	033540248	744215	MUNICIPIO DE PIRAPETINGA - MG	146.250,00	3.100,00	13.352,63	13.352,63	30/12/2010	30/04/2013	Adimplente
2	033483879	744220	MUNICIPIO DE LONTRAS - SC	97.500,00	8.000,00	48.750,00	48.750,00	24/12/2010	30/11/2013	Adimplente
2	033540134	744222	MUNICIPIO DE VISEU - PA	487.500,00	20.500,00			17/12/2010	30/11/2012	Adimplente
2	033483765	744226	MUNICIPIO DE CACULE - BA	780.000,00	269.960,99	153.972,00	153.972,00	24/12/2010	30/11/2013	Adimplente
2	033792948	744230	SEC ESTADO ESPORTE, TURISMO E LAZER	292.500,00	32.500,00			24/12/2010	24/03/2013	Adimplente
2	033483651	744233	MUNICIPIO DE MORRETES - PR	97.500,00	2.925,00			24/12/2010	30/06/2012	Adimplente
2	033482299	744235	MUNICIPIO DE DIVINOPOLIS - MG	250.438,27	21.777,24	187.200,00	249.600,00	21/12/2010	31/12/2012	Adimplente
2	033483546	744241	MUNICIPIO DE BATAGUASSU - MS	146.250,00	79.595,11	146.250,00	146.250,00	27/12/2010	30/03/2013	Adimplente
2	033482185	744244	MUNICIPIO DE ALENQUER - PA	195.000,00	8.125,00			23/12/2010	31/08/2012	Adimplente
2	033544114	744249	MUNICIPIO DE DOURADOS - MS	390.000,00	29.964,35	195.000,00	195.000,00	22/12/2010	30/05/2013	Adimplente
2	033483327	744256	MUNICIPIO DE CORREGO DANTA - MG	97.500,00	24.641,43	97.500,00	97.500,00	22/12/2010	31/03/2013	Adimplente
2	033539991	744258	SECRETARIA ESPECIAL DOS ESPORTES	292.500,00	33.300,00	146.250,00	146.250,00	24/12/2010	24/12/2013	Adimplente
2	033483213	744263	MUNICIPIO DE PEDRA GRANDE - RN	92.625,00	7.375,00	46.312,50	46.312,50	23/08/2010	10/09/2013	Adimplente
2	033539887	744269	MUNICIPIO DE BONITO - MS	195.000,00	78.442,14	136.773,00	136.773,00	24/12/2010	30/03/2013	Adimplente
2	033483109	744270	MUNICIPIO DE AMERICANA - SP	146.250,00	40.966,15			27/08/2010	27/08/2013	Adimplente

2	033483096	744279	MUNICIPIO DE NILOPOLIS - RJ	828.750,00	92.000,00	82.875,00	82.875,00	29/12/2010	26/02/2013	Adimplente
2	033539669	744285	MUNICIPIO DE ANTONIO JOAO - MS	292.500,00	13.897,58	146.250,00	146.250,00	17/12/2010	30/03/2013	Adimplente
2	033482968	744286	MUNICIPIO DE GOVERNADOR NUNES FREIRE - MA	292.500,00	7.500,00	287.001,00	287.001,00	27/12/2010	29/11/2013	Adimplente
2	033482071	744303	MUNICIPIO DE CONGONHAS DO NORTE - MG	224.250,00	4.576,53			30/12/2010	30/05/2013	Adimplente
2	033482635	744308	MUNICIPIO DE TRES PONTAS - MG	146.250,00	26.188,69	146.250,00	146.250,00	09/09/2010	30/12/2013	Adimplente
2	033481942	744312	MUNICIPIO DE DIAMANTINA - MG	224.250,00	67.758,40			30/12/2010	31/10/2013	Adimplente
2	033539449	744313	MUNICIPIO DE ANANAS - TO	487.500,00	12.500,00	248.527,50	248.527,50	24/09/2010	24/03/2013	Adimplente
2	033482521	744314	MUNICIPIO DE CORTES - PE	146.250,00	3.750,00			22/12/2010	02/09/2013	Adimplente
2	033481838	744317	MUNICIPIO DE PIEDADE - SP	146.250,00	3.200,00			23/12/2010	30/06/2012	Adimplente
2	033482416	744318	MUNICIPIO DE TEREZINOS - MS	292.500,00	182.025,43	194.190,75	194.190,75	22/12/2010	30/03/2013	Adimplente
2	033544000	744319	MUNICIPIO DE FORTUNA DE MINAS - MG	117.000,00	2.387,76	58.500,00	58.500,00	23/12/2010	30/11/2013	Adimplente
2	033482302	744321	MUNICIPIO DE ITAPECERICA DA SERRA - SP	146.250,00	52.561,05	146.250,00	146.250,00	20/12/2010	10/05/2013	Adimplente
2	033481724	744322	MUNICIPIO DE MARACAI - SP	146.250,00	3.511,39			24/11/2010	05/09/2013	Adimplente
2	033481492	744329	MUNICIPIO DE ITU - SP	146.250,00	20.000,00			10/12/2010	30/08/2012	Adimplente
2	033480927	744330	MUNICIPIO DE BANDEIRANTES - MS	292.500,00	16.793,20			22/12/2010	30/03/2013	Adimplente
2	033481388	744331	MUNICIPIO DE ACU - RN	78.000,00	32.846,04	39.000,00	39.000,00	24/09/2010	18/03/2013	Adimplente
2	033480813	744332	MUNICIPIO DE OURICURI - PE	390.000,00	16.300,00	8.268,00	8.268,00	31/12/2010	30/11/2014	Adimplente

2	033481274	744333	MUNICIPIO DE TACAIMBO - PE	292.500,00	40.346,24	146.250,00	146.250,00	28/12/2010	05/11/2012	Adimplente
2	033480709	744334	MUNICIPIO DE PIUM - TO	175.500,00	4.500,00	13.601,25	13.601,25	19/11/2010	19/03/2014	Adimplente
2	033481160	744335	MUNICIPIO DE JUPI - PE	146.250,00	5.750,00			14/01/2011	19/12/2012	Adimplente
2	033480696	744336	MUNICIPIO DE ACU - RN	195.000,00	11.347,17	97.500,00	97.500,00	13/08/2010	07/04/2013	Adimplente
2	033481056	744337	MUNICIPIO DE CAMAPUA - MS	243.750,00	13.704,60	180.058,13	180.058,13	21/12/2010	30/03/2013	Adimplente
2	033480582	744338	SECRETARIA ESTADO JUV, DESPORTO E LAZER	1.462.500,00	162.500,00			29/07/2010	29/12/2012	Adimplente
2	033547528	745271	MUNICIPIO DE MARACANAU - CE	243.750,00	23.950,00	114.252,50	114.252,50	23/11/2010	30/08/2013	Adimplente
2	033547413	745274	MUNICIPIO DE CASCAVEL - CE	195.000,00	8.190,00			27/07/2010	15/07/2013	Adimplente
2	033547309	745711	MUNICIPIO DE FORTALEZA - CE	146.250,00	94.722,16	73.125,00	73.125,00	30/08/2010	30/04/2013	Adimplente
2	033547296	745713	MUNICIPIO DE CAMPINAS DO PIAUI - PI	195.000,00	105.000,00		39.000,00	17/09/2010	30/08/2012	Adimplente
2	033547182	745714	MUNICIPIO DE FORTALEZA - CE	243.750,00	121.579,44	121.875,00	121.875,00	30/08/2010	30/04/2013	Adimplente
2	033547078	745716	MUNICIPIO DE PARANAITA - MT	292.500,00	11.700,00	146.250,00	146.250,00	27/08/2010	31/12/2013	Adimplente
2	033546949	745717	MUNICIPIO DE MIRANTE DO PARANAPANEMA - SP	97.500,00	120.525,08			25/11/2010	05/09/2012	Adimplente
2	033546835	745719	MUNICIPIO DE CAMPANHA - MG	195.000,00	5.000,00			25/10/2010	30/12/2012	Adimplente
2	033546721	745725	MUNICIPIO DE SAO GONCALO DO PIAUI - PI	117.000,00	3.619,00	93.600,00	117.000,00	20/08/2010	31/08/2013	Adimplente
2	033546617	745730	MUNICIPIO DE INHUMA - PI	117.000,00	3.619,00	35.100,00	58.500,00	17/12/2010	30/08/2013	Adimplente
2	033546503	745732	MUNICIPIO DE UMBURATIBA - MG	117.000,00	5.515,58	44.413,20	117.000,00	09/11/2010	30/04/2013	Adimplente

2	033546499	745735	MUNICIPIO DE POTENGI - CE	438.750,00	11.250,00			15/07/2010	15/03/2013	Adimplente
2	033546385	745736	MUNICIPIO DE JOAO PINHEIRO - MG	90.187,50	58.610,13			31/12/2010	30/06/2013	Adimplente
2	033546271	745738	FUNDACAO DOS ESPORTES DO PIAUI	117.000,00	13.000,00			17/12/2010	17/12/2012	Adimplente
2	033546167	745740	FUNDACAO DOS ESPORTES DO PIAUI	136.500,00	20.000,00			17/12/2010	17/12/2012	Adimplente
2	033546053	745741	MUNICIPIO DE CLARAVAL - MG	487.500,00	61.299,86	243.750,00	243.750,00	23/12/2010	30/04/2013	Adimplente
2	033545924	745743	MUNICIPIO DE OEIRAS - PI	585.000,00	200.000,00			22/12/2010	22/12/2012	Adimplente
2	033545810	745744	MUNICIPIO DE PALMEIRA DAS MISSOES - RS	97.500,00	18.886,76	48.750,00	48.750,00	14/12/2010	30/09/2013	Adimplente
2	033545706	745746	MUNICIPIO DE GUARDA-MOR - MG	297.375,00	118.298,20	148.687,50	148.687,50	20/08/2010	25/07/2013	Adimplente
2	033545693	745749	MUNICIPIO DE TEREZINOS - MS	585.000,00	25.000,00			26/11/2010	30/03/2013	Adimplente
2	033545589	745750	MUNICIPIO DE PRADO FERREIRA - PR	175.500,00	99.552,16	19.234,80	19.234,80	13/12/2010	30/11/2013	Adimplente
2	033548093	745751	MUNICIPIO DE LAGOA GRANDE DO MARANHAO - MA	292.500,00	7.500,00	234.000,00	292.500,00	23/11/2010	28/03/2013	Adimplente
2	033547965	745755	MUNICIPIO DE CARAPICUIBA - SP	146.250,00	13.750,00	3.129,75	3.129,75	21/12/2010	12/12/2013	Adimplente
2	033547851	745756	SECRETARIA ESTADO JUV, DESPORTO E LAZER	487.500,00	125.000,00			04/08/2010	30/12/2012	Adimplente
2	033547632	745758	MUNICIPIO DE JAGUARARI - BA	195.000,00	10.000,00	97.500,00	97.500,00	22/12/2010	05/07/2013	Adimplente
2	033545474	745762	MUNICIPIO DE ITAMARAJU - BA	195.000,00	20.000,00	26.793,00	26.793,00	31/12/2010	30/11/2013	Adimplente
2	033545360	745769	MUNICIPIO DE NOVA IBIA - BA	243.750,00	3.700,00			21/12/2010	30/11/2012	Adimplente
2	033545256	745772	MUNICIPIO DE SERRA DA RAIZ - PB	292.500,00	6.000,00			27/08/2010	27/12/2012	Adimplente

2	033545141	745776	MUNICIPIO DE MONTES CLAROS - MG	487.500,00	21.000,00			28/12/2010	30/12/2013	Adimplente
2	033545037	745780	BAHIA SECRETARIA DO TRABALHO, EMPREGO, RENDA E ESPORTE	107.250,00	11.916,67			15/09/2010	15/09/2012	Adimplente
2	033544998	745784	MUNICIPIO DE UAUÁ - BA	195.000,00	20.000,00			30/08/2010	05/09/2012	Adimplente
2	033544884	745786	MUNICIPIO DE SANDOLÂNDIA - TO	195.000,00	6.030,92	20.377,50	20.377,50	05/08/2010	05/10/2013	Adimplente
2	033544770	745790	MUNICIPIO DE DOURADOS - MS	390.000,00	33.913,04	271.050,00	271.050,00	22/12/2010	30/05/2013	Adimplente
2	033544666	745792	MUNICIPIO DE ITABUNA - BA	292.500,00	13.000,00			09/12/2010	30/11/2012	Adimplente
2	033544446	745799	MUNICIPIO DE CATURAMA - BA	97.500,00	3.000,00			28/12/2010	30/11/2012	Adimplente
2	033544332	745802	MUNICIPIO DE CACHOEIRA - BA	136.500,00	2.785,71			31/12/2010	05/05/2014	Adimplente
2	033548106	745808	MUNICIPIO DE ARAL MOREIRA - MS	97.500,00	3.896,52	97.500,00	97.500,00	24/12/2010	30/03/2013	Adimplente
2	033619552	745957	MUNICIPIO DE SÃO JOSÉ DOS PINHAIS - PR	1.700.000,00	35.000,00			28/12/2010	30/11/2014	Adimplente
2	033618203	746016	MUNICIPIO DE BELO HORIZONTE - MG	1.170.000,00	126.000,00	234.000,00	234.000,00	16/12/2010	30/12/2013	Adimplente
2	033618190	746019	MUNICIPIO DE RIO DE JANEIRO - RJ	292.500,00	25.434,78	146.250,00	146.250,00	25/10/2010	28/04/2013	Adimplente
2	033618086	746022	MUNICIPIO DE BARÃO - RS	97.500,00	15.119,10	56.186,00	97.500,00	02/12/2010	30/06/2013	Adimplente
2	033617958	746024	MUNICIPIO DE ACRELÂNDIA - AC	292.500,00	6.000,00	258.043,50	258.043,50	04/08/2010	30/07/2013	Adimplente
2	033617843	746027	MUNICIPIO DE CARIRIACU - CE	438.750,00	241.718,11	219.375,00	219.375,00	15/07/2010	30/03/2013	Adimplente
2	033617739	746029	MUNICIPIO DE PIQUETE - SP	97.500,00	2.550,20	37.616,25	67.616,25	30/08/2010	30/03/2013	Adimplente
2	033617625	746032	MUNICIPIO DE PEDREIRA - SP	975.000,00	60.000,00	97.500,00	97.500,00	09/08/2010	07/08/2013	Adimplente

2	033617511	746033	MUNICIPIO DE IPAUSSU - SP	97.500,00	180.652,68	18.750,00	48.750,00	21/12/2010	20/03/2013	Adimplente
2	033617406	746036	MUNICIPIO DE MULITERNO - RS	97.500,00	117.889,30	97.500,00	97.500,00	28/10/2010	30/04/2013	Adimplente
2	033617393	746039	MUNICIPIO DE IBIRA - SP	97.500,00	2.500,00	67.500,00	97.500,00	21/12/2010	10/10/2012	Adimplente
2	033617289	746042	MUNICIPIO DE CAIBATE - RS	146.250,00	18.309,09	38.667,88	78.667,88	18/11/2010	30/05/2013	Adimplente
2	033617175	746046	MUNICIPIO DE CRATO - CE	117.000,00	22.608,46		95.479,80	29/07/2010	30/03/2013	Adimplente
2	033617061	746048	MUNICIPIO DE MATOES DO NORTE - MA	341.250,00	10.500,00	170.625,00	170.625,00	16/12/2010	29/11/2013	Adimplente
2	033616828	746054	MUNICIPIO DE PINDAMONHANGABA - SP	97.500,00	31.981,70			31/08/2010	30/03/2013	Adimplente
2	033616714	746057	MUNICIPIO DE UAUÁ - BA	146.250,00	3.000,00	146.250,00	146.250,00	10/11/2010	05/11/2012	Adimplente
2	033616600	746060	MUNICIPIO DE VENDA NOVA DO IMIGRANTE - ES	292.500,00	268.604,38	146.250,00	146.250,00	17/09/2010	30/03/2013	Adimplente
2	033616597	746064	MUNICIPIO DE UAUÁ - BA	146.250,00	3.000,00	135.939,38	135.939,38	30/08/2010	05/03/2013	Adimplente
2	033616482	746066	MUNICIPIO DE VARGEM ALTA - ES	146.250,00	43.717,56	146.250,00	146.250,00	19/07/2010	30/11/2012	Adimplente
2	033616378	746067	MUNICIPIO DE GUARANTA - SP	97.500,00	6.299,59	48.750,00	48.750,00	06/12/2010	20/06/2013	Adimplente
2	033616264	746070	MUNICIPIO DE URU - SP	97.500,00	31.190,52	27.631,50	27.631,50	22/12/2010	20/03/2013	Adimplente
2	033616150	746073	MUNICIPIO DE VALENTIM GENTIL - SP	136.500,00	12.814,37	28.965,30	28.965,30	27/12/2010	20/04/2013	Adimplente
2	033615917	746077	MUNICIPIO DE MIRAGUAI - RS	97.500,00	7.847,41	67.500,00	97.500,00	15/09/2010	30/04/2013	Adimplente
2	033615803	746079	MUNICIPIO DE PINHEIRINHO DO VALE - RS	97.500,00	11.600,00	55.410,00	85.410,00	01/09/2010	31/03/2013	Adimplente

2	033615790	746082	MUNICIPIO DE MUCURICI - ES	146.250,00	4.000,00			04/08/2010	30/11/2012	Adimplente
2	033615686	746085	MUNICIPIO DE ESMERALDAS - MG	195.000,00	20.000,00			23/12/2010	30/11/2013	Adimplente
2	033615572	746089	MUNICIPIO DE TABATINGA - AM	1.462.500,00	45.000,00	116.268,75	116.268,75	30/11/2010	30/06/2013	Adimplente
2	033615467	746093	MUNICIPIO DE ARROIO DO MEIO - RS	97.500,00	100.047,50	48.750,00	48.750,00	09/12/2010	30/12/2013	Adimplente
2	033615353	746096	FUNDACAO DOS ESPORTES DO PIAUI	282.750,00	35.500,00			17/12/2010	17/12/2012	Adimplente
2	033615248	746098	MUNICIPIO DE GENTIL - RS	97.500,00	29.382,50	38.395,50	97.500,00	01/09/2010	30/06/2012	Adimplente
2	033615134	746100	MUNICIPIO DE GRAMADO - RS	195.000,00	3.979,59	57.500,00	97.500,00	17/08/2010	30/10/2013	Adimplente
2	033615020	746103	MUNICIPIO DE LIMEIRA DO OESTE - MG	243.750,00	13.147,99	243.750,00	243.750,00	15/09/2010	31/12/2012	Adimplente
2	033614981	746105	MUNICIPIO DE CAMPO LIMPO PAULISTA - SP	97.500,00	150.254,74	5.528,25	5.528,25	08/12/2010	30/05/2013	Adimplente
2	033614877	746108	MUNICIPIO DE TAPEJARA - RS	97.500,00	8.598,77	67.500,00	97.500,00	29/10/2010	30/10/2012	Adimplente
2	033614763	746110	MUNICIPIO DE SANTAREM	97.500,00	4.239,13			03/08/2010	30/04/2013	Adimplente
2	033614439	746118	MUNICIPIO DE SAO JOAO BATISTA - SC	97.500,00	28.600,36	97.500,00	97.500,00	23/08/2010	23/12/2012	Adimplente
2	033614211	746124	MUNICIPIO DE VENANCIO AIRES - RS	146.250,00	73.513,73	43.875,00	73.125,00	27/12/2010	30/12/2013	Adimplente
2	033614107	746127	MUNICIPIO DE ERECHIM - RS	195.000,00	101.893,62	97.500,00	97.500,00	17/11/2010	30/09/2013	Adimplente
2	033614094	746128	MUNICIPIO DE PIRENOPOLIS - GO	97.500,00	2.500,00			25/11/2010	30/11/2012	Adimplente
2	033613966	746131	MUNICIPIO DE CONCEICAO - PB	292.500,00	6.000,00	61.659,00	61.659,00	20/08/2010	20/08/2014	Adimplente
2	033613852	746133	MUNICIPIO DE JOAO NEIVA - ES	195.000,00	92.717,29	17.998,50	17.998,50	26/07/2010	01/12/2013	Adimplente

2	033613633	746139	MUNICIPIO DE CACHOEIRA DO SUL - RS	97.500,00	84.272,80	67.500,00	97.500,00	19/10/2010	31/08/2013	Adimplente
2	033613529	746141	SECRETARIA DE EDUCACAO DO PIAUI	1.209.000,00	134.350,00	7.495,80	7.495,80	31/12/2010	30/08/2013	Adimplente
2	033613414	746144	MUNICIPIO DE GRANJEIRO - CE	136.500,00	2.857,20			27/07/2010	27/10/2012	Adimplente
2	033610450	746171	MUNICIPIO DE LAGOA BONITA DO SUL - RS	97.500,00	5.000,00	29.250,00	48.750,00	16/12/2010	30/08/2013	Adimplente
2	033610345	746174	MUNICIPIO DE NONOAI - RS	97.500,00	21.006,18	7.143,50	97.500,00	08/09/2010	31/07/2012	Adimplente
2	033610231	746176	MUNICIPIO DE FORTALEZA DOS VALOS - RS	97.500,00	23.585,40	48.000,00	78.000,00	24/09/2010	30/03/2013	Adimplente
2	033613300	746180	MUNICIPIO DE ENGENHEIRO PAULO DE FRONTIM - RJ	214.500,00	5.500,00			15/12/2010	15/12/2012	Adimplente
2	033613297	746182	MUNICIPIO DE GOVERNADOR VALADARES - MG	390.000,00	37.438,63	195.000,00	195.000,00	14/01/2011	30/06/2013	Adimplente
2	033613079	746185	MUNICIPIO DE RIBEIROPOLIS - SE	780.000,00	24.000,00			28/09/2010	30/09/2012	Adimplente
2	033612940	746187	MUNICIPIO DE VICENTE DUTRA - RS	146.250,00	6.750,00	22.342,13	89.256,38	23/11/2010	31/05/2013	Adimplente
2	033612836	746189	MUNICIPIO DE UMBUZEIRO - PB	195.000,00	6.031,00			14/12/2010	13/12/2013	Adimplente
2	033612722	746191	MUNICIPIO DE RIO DE JANEIRO - RJ	1.504.137,93	130.794,60	271.496,90	271.496,90	17/12/2010	31/03/2013	Adimplente
2	033612618	746192	MUNICIPIO DE AGUA BOA - MG	97.500,00	22.029,31			08/11/2010	30/05/2013	Adimplente
2	033612504	746194	MUNICIPIO DE ANAPOLIS - GO	292.500,00	12.360,00	234.000,00	234.000,00	18/11/2010	30/06/2013	Adimplente
2	033612490	746195	MUNICIPIO DE SIMAO DIAS - SE	780.000,00	44.060,80	117.000,00	117.000,00	17/09/2010	30/09/2013	Adimplente
2	033612386	746197	MUNICIPIO DE PARAISOPOLIS - MG	214.370,00	6.630,00			16/11/2010	30/12/2012	Adimplente

2	033612272	746198	MUNICIPIO DE CARIRA - SE	780.000,00	16.000,00			30/12/2010	31/12/2012	Adimplente
2	033612054	746202	ESTADO DE SERGIPE	9.750.000,00	1.111.111,11			17/12/2010	31/12/2013	Adimplente
2	033611811	746206	MUNICIPIO DE FREI PAULO - SE	419.250,00	186.589,85	335.400,00	419.250,00	24/09/2010	30/09/2013	Adimplente
2	033611707	746207	MUNICIPIO DE SALINOPOLIS - PA	195.000,00	4.081,00			23/12/2010	30/09/2013	Adimplente
2	033611694	746209	MUNICIPIO DE ARACUAI - MG	390.000,00	7.959,18	58.500,00	58.500,00	28/12/2010	30/10/2013	Adimplente
2	033619446	746210	MUNICIPIO DE PASSA QUATRO - MG	487.500,00	12.500,00			30/12/2010	30/12/2012	Adimplente
2	033611580	746212	MUNICIPIO DE CALDAZINHA - GO	97.500,00	24.764,43	48.711,00	68.211,00	03/11/2010	30/03/2013	Adimplente
2	033611361	746216	MUNICIPIO DE PORTELANDIA - GO	97.500,00	52.100,00	46.536,75	66.036,75	27/01/2011	30/11/2013	Adimplente
2	033611257	746218	MUNICIPIO DE TAMARANA - PR	341.250,00	226.858,85		68.250,00	15/12/2010	30/06/2013	Adimplente
2	033611142	746219	MUNICIPIO DE CARMO DO RIO VERDE - GO	98.000,00	2.000,00			24/12/2010	31/10/2013	Adimplente
2	033611038	746222	MUNICIPIO DE ITAJIBA - BA	97.500,00	7.427,67			10/12/2010	30/11/2012	Adimplente
2	033610900	746223	MUNICIPIO DE FIGUEIRA - PR	243.750,00	18.007,82	46.483,13	95.233,13	17/12/2010	30/03/2013	Adimplente
2	033610897	746225	MUNICIPIO DE ADELANDIA - GO	97.500,00	2.500,00	14.625,00	14.625,00	06/12/2010	30/11/2013	Adimplente
2	033610679	746228	MUNICIPIO DE PILAR - AL	390.000,00	15.000,00			30/12/2010	30/10/2012	Adimplente
2	033610565	746230	MUNICIPIO DE NOVA AMERICA - GO	97.500,00	2.500,00			04/11/2010	30/11/2012	Adimplente
2	033610127	746233	MUNICIPIO DE VIANOPOLIS - GO	97.500,00	2.500,00			24/12/2010	30/11/2013	Adimplente
2	033609984	746238	MUNICIPIO DE TURVANIA - GO	100.000,00	2.500,00			03/12/2010	28/12/2012	Adimplente
2	033609870	746240	MUNICIPIO DE NOVA VENEZA - GO	100.000,00	3.000,00	11.050,00	11.050,00	16/12/2010	30/03/2013	Adimplente

2	033609766	746242	MUNICIPIO DE PEDERNEIRAS - SP	975.000,00	704.748,07	780.000,00	975.000,00	18/11/2010	20/03/2013	Adimplente
2	033609652	746246	MUNICIPIO DE SOBRADINHO - BA	292.500,00	6.000,00			23/12/2010	05/05/2014	Adimplente
2	033609547	746250	MUNICIPIO DE WENCESLAU GUIMARAES - BA	292.500,00	6.500,00	29.250,00	29.250,00	28/12/2010	30/11/2013	Adimplente
2	033609328	746255	MUNICIPIO DE BARRO ALTO - BA	292.500,00	6.000,00		58.500,00	22/12/2010	05/07/2013	Adimplente
2	033608969	746268	MUNICIPIO DE HELIOPOLIS - BA	97.500,00	3.758,07	15.307,50	15.307,50	28/12/2010	05/11/2013	Adimplente
2	033608740	746275	MUNICIPIO DE ARACY - BA	97.500,00	5.000,00	97.500,00	97.500,00	01/09/2010	05/11/2013	Adimplente
2	033608636	746279	MUNICIPIO DE BARRA DO MENDES - BA	682.500,00	17.500,00	130.357,50	130.357,50	23/12/2010	05/07/2013	Adimplente
2	033608522	746282	MUNICIPIO DE PRESIDENTE DUTRA - BA	195.000,00	44.748,22	156.000,00	195.000,00	26/11/2010	15/02/2013	Adimplente
2	033608303	746289	MUNICIPIO DE TOBIAS BARRETO - SE	263.250,00	6.750,00	26.325,00	26.325,00	15/12/2010	30/12/2013	Adimplente
2	033608290	746291	BAHIA SECRETARIA DO TRABALHO, EMPREGO, RENDA E ESPORTE	97.500,00	10.833,33			15/09/2010	15/09/2012	Adimplente
2	033608186	746295	BAHIA SECRETARIA DO TRABALHO, EMPREGO, RENDA E ESPORTE	97.500,00	10.833,33			15/09/2010	15/09/2012	Adimplente
2	033608072	746298	BAHIA SECRETARIA DO TRABALHO, EMPREGO, RENDA E ESPORTE	97.500,00	10.833,33			15/09/2010	15/09/2012	Adimplente
2	033607943	746300	MUNICIPIO DE REMANSO - BA	292.500,00	15.000,00	144.231,75	144.231,75	24/12/2010	05/05/2014	Adimplente
2	033607839	746304	MUNICIPIO DE TANCREDO NEVES -	97.500,00	2.500,00			31/12/2010	05/05/2014	Adimplente

			BA							
2	033607725	746306	MUNICIPIO DE SOLEDADE - RS	682.500,00	164.586,77	207.411,75	480.821,25	13/08/2010	30/05/2013	Adimplente
2	033607611	746310	MUNICIPIO DE ITIUBA - BA	97.500,00	2.500,00	14.625,00	14.625,00	16/07/2010	05/11/2012	Adimplente
2	033607507	746312	MUNICIPIO DE VILA BELA DA SANTISSIMA TRINDADE - MT	487.500,00	10.220,00		97.500,00	23/11/2010	30/11/2013	Adimplente
2	033607493	746315	MUNICIPIO DE PALMITAL - SP	487.500,00	10.000,00	97.500,00	97.500,00	21/12/2010	05/10/2014	Adimplente
2	033619332	746318	MUNICIPIO DE FLOR DA SERRA DO SUL - PR	146.250,00	2.984,69	60.430,50	127.032,75	13/12/2010	30/09/2013	Adimplente
2	033619228	746321	MUNICIPIO DE ITAPEJARA DO OESTE - PR	292.500,00	61.302,80	100.688,25	208.464,75	30/08/2010	30/10/2013	Adimplente
2	033619000	746326	MUNICIPIO DE CAPANEMA - PR	146.250,00	52.068,12	9.954,75	146.250,00	23/08/2010	23/08/2012	Adimplente
2	033618973	746328	MUNICIPIO DE SULINA - PR	146.250,00	43.273,35	63.414,00	92.664,00	13/08/2010	13/10/2013	Adimplente
2	033618869	746330	MUNICIPIO DE SAO JOAO - PR	146.250,00	57.070,84	58.485,38	87.735,38	24/08/2010	24/02/2014	Adimplente
2	033618755	746333	MUNICIPIO DE TARUMA - SP	390.000,00	7.959,18			14/12/2010	05/03/2013	Adimplente
2	033618640	746335	SECRETARIA ESPECIAL DOS ESPORTES	292.500,00	86.519,43			24/12/2010	24/12/2012	Adimplente
2	033607389	746337	MUNICIPIO DE BOA ESPERANCA DO IGUACU - PR	97.500,00	16.395,12	78.000,00	97.500,00	12/08/2010	12/12/2012	Adimplente
2	033607275	746338	MUNICIPIO DE MANFRINOPOLIS - PR	97.500,00	2.500,00	57.281,25	76.781,25	13/12/2010	30/09/2013	Adimplente
2	033607161	746339	MUNICIPIO DE SALGADO FILHO - PR	97.500,00	11.685,03	67.713,75	87.213,75	12/08/2010	12/05/2013	Adimplente
2	033607057	746341	MUNICIPIO DE PINHAL DE SAO	97.500,00	4.000,00	28.723,50	48.223,50	01/09/2010	01/09/2013	Adimplente

			BENTO - PR							
2	033606928	746342	BAHIA SECRETARIA DO TRABALHO, EMPREGO, RENDA E ESPORTE	97.500,00	10.833,33			15/09/2010	15/09/2012	Adimplente
2	033606814	746344	BAHIA SECRETARIA DO TRABALHO, EMPREGO, RENDA E ESPORTE	97.500,00	10.833,33			15/09/2010	15/09/2012	Adimplente
2	033606700	746345	BAHIA SECRETARIA DO TRABALHO, EMPREGO, RENDA E ESPORTE	97.500,00	10.833,33			15/09/2010	15/09/2012	Adimplente
2	033606697	746346	MUNICIPIO DE PETROPOLIS - RJ	585.000,00	61.478,04	292.500,00	292.500,00	09/09/2010	01/08/2013	Adimplente
2	033606478	746348	BAHIA SECRETARIA DO TRABALHO, EMPREGO, RENDA E ESPORTE	97.500,00	10.833,33			15/09/2010	15/09/2012	Adimplente
2	033606364	746350	MUNICIPIO DE TEIXEIRA - PB	243.750,00	12.500,00	71.760,00	71.760,00	31/12/2010	31/10/2012	Adimplente
2	033606250	746351	MUNICIPIO DE BOA VISTA - PB	390.000,00	20.000,00			30/09/2010	30/08/2012	Adimplente
2	033606145	746352	MUNICIPIO DE IVAIPORA - PR	487.500,00	15.400,00	28.323,75	125.823,75	17/12/2010	31/03/2013	Adimplente
2	033606031	746353	MUNICIPIO DE BARRA DE SANTANA - PB	243.750,00	5.000,00			23/09/2010	23/12/2012	Adimplente
2	033605890	746355	MUNICIPIO DE BOA VISTA - PB	195.000,00	15.000,00			30/08/2010	30/08/2012	Adimplente
2	033605786	746357	MUNICIPIO DE PEDRA BRANCA - PB	243.750,00	5.050,00			06/12/2010	05/12/2013	Adimplente
2	033605672	746358	MUNICIPIO DE TEIXEIRA - PB	292.500,00	7.500,00			31/12/2010	31/10/2012	Adimplente
2	033605568	746360	MUNICIPIO DE LAGOA SECA - PB	243.750,00	2.500,00			31/12/2010	30/12/2012	Adimplente
2	033605453	746362	MUNICIPIO DE					17/12/2010	20/06/2013	Adimplente

			ANHEMBI - SP	195.000,00	9.746,74	64.876,50	103.876,50			
2	033605348	746363	MUNICIPIO DE NOVA FRIBURGO - RJ	390.000,00	35.000,00	195.000,00	195.000,00	24/12/2010	04/03/2014	Adimplente
2	033605234	746365	MUNICIPIO DE JAGUARAO - RS	97.500,00	94.000,00	48.750,00	48.750,00	30/12/2010	30/12/2013	Adimplente
2	033605120	746366	MUNICIPIO DE MOSTARDA - RS	97.500,00	6.065,99			24/11/2010	30/12/2012	Adimplente
2	033605016	746368	MUNICIPIO DE CANDIOTA - RS	146.250,00	3.875,00			06/12/2010	30/12/2012	Adimplente
2	033604863	746371	MUNICIPIO DE PARISI - SP	136.500,00	2.785,71			17/12/2010	20/04/2013	Adimplente
2	033604530	746376	MUNICIPIO DE MACAIBA - RN	1.440.000,00	499.438,43	216.000,00	216.000,00	20/12/2010	10/07/2013	Adimplente
2	033604425	746377	MUNICIPIO DE GUATAPARA - SP	146.942,40	18.553,30	93.323,12	122.711,60	21/12/2010	17/08/2013	Adimplente
2	033604311	746379	MUNICIPIO DE NOVA EUROPA - SP	98.200,00	9.580,37	42.451,86	62.091,86	30/11/2010	30/06/2013	Adimplente
2	032752115	746587	MUNICIPIO DE OURICURI - PE	396.000,00	16.600,00	59.400,00	59.400,00	31/12/2010	30/11/2014	Adimplente
2	032752001	746602	FUNDACAO DOS ESPORTES DO PIAUI	116.100,00	12.900,00			17/12/2010	17/12/2012	Adimplente
2	032751974	746612	FUNDACAO DOS ESPORTES DO PIAUI	116.100,00	12.900,00			17/12/2010	17/12/2012	Adimplente
2	032751641	746652	MUNICIPIO DE VOTUPORANGA - SP	400.000,00	203.382,48	200.000,00	280.000,00	01/12/2010	20/12/2013	Adimplente
2	032751537	746684	MUNICIPIO DE VOTUPORANGA - SP	600.000,00	537.176,59	300.000,00	420.000,00	25/11/2010	20/12/2013	Adimplente
2	032751422	746690	MUNICIPIO DE MARICA _RJ	195.000,00	40.582,71	153.233,00	192.233,00	02/12/2010	01/08/2013	Adimplente
2	033739595	747415	MUNICIPIO DE ITUBERA - BA	755.625,00	109.698,62	9.143,06	9.143,06	29/09/2010	30/04/2013	Adimplente
2	033739480	747418	MUNICIPIO DE TUNAS - RS	254.857,60	63.819,51		111.491,70	10/11/2010	10/05/2013	Adimplente
2	033739376	747422	MUNICIPIO DE ITAPIPOCA - CE	195.000,00	8.125,00	75.738,00	75.738,00	28/07/2010	30/09/2013	Adimplente
2	033739262	747427	MUNICIPIO DE CIANORTE - PR	195.000,00	18.000,00	41.684,50	159.282,50	27/10/2010	30/04/2013	Adimplente

2	033739158	747429	MUNICIPIO DE NOVA ODESSA - SP	146.250,00	88.820,08	61.980,75	61.980,75	27/07/2010	31/12/2013	Adimplente
2	033739043	747434	MUNICIPIO DE SOLEDADE - RS	146.250,00	180.944,30	88.861,50	146.250,00	13/08/2010	30/11/2012	Adimplente
2	033738915	747437	MUNICIPIO DE VIRGEM DA LAPA - MG	195.000,00	7.425,30	80.574,00	119.574,00	17/12/2010	30/06/2013	Adimplente
2	033738801	747442	MUNICIPIO DE RIO NEGRO - PR	243.750,00	28.046,41	160.826,25	160.826,25	23/12/2010	30/05/2013	Adimplente
2	033738798	747447	MUNICIPIO DE SAO JOSE DOS PINHAIS - PR	243.750,00	27.990,00			24/12/2010	30/10/2012	Adimplente
2	033738684	747451	MUNICIPIO DE SOLEDADE - RS	292.500,00	235.940,12	83.567,25	142.067,25	13/08/2010	30/03/2013	Adimplente
2	033738570	747455	MUNICIPIO DE ARROIO DO TIGRE - RS	97.500,00	20.259,13		19.500,00	04/11/2010	12/05/2013	Adimplente
2	033738465	747461	MUNICIPIO DE ARROIO DO TIGRE - RS	146.250,00	28.538,00		29.250,00	04/11/2010	12/05/2013	Adimplente
2	033738351	747465	MUNICIPIO DE GUARDA-MOR - MG	195.000,00	57.301,14	54.171,00	54.171,00	20/08/2010	25/07/2013	Adimplente
2	033738246	747469	MUNICIPIO DE JANAUBA - MG	97.500,00	4.193,53			30/12/2010	30/11/2013	Adimplente
2	033738028	747475	MUNICIPIO DE TURMALINA - MG	195.000,00	13.959,01		39.000,00	20/10/2010	30/03/2013	Adimplente
2	033734692	747479	MUNICIPIO DE COSMOPOLIS - SP	146.250,00	239.556,39	73.125,00	73.125,00	23/12/2010	23/06/2013	Adimplente
2	033737887	747480	MUNICIPIO DE ITOBI - SP	195.000,00	10.029,70	16.357,00	16.357,00	09/12/2010	30/12/2013	Adimplente
2	033734588	747481	MUNICIPIO DE AUTAZES - AM	487.500,00	11.000,00			27/08/2010	30/12/2012	Adimplente
2	033737773	747484	MUNICIPIO DE JUMIRIM - SP	195.000,00	8.000,00			23/12/2010	20/06/2012	Adimplente
2	033731740	747485	MUNICIPIO DE RESERVA DO IGUACU - PR	146.250,00	59.236,47	67.479,75	67.479,75	30/08/2010	30/09/2013	Adimplente

2	033737669	747488	MUNICIPIO DE ANGUERA - BA	390.000,00	10.000,00	195.000,00	195.000,00	02/09/2010	05/09/2013	Adimplente
2	033731636	747489	MUNICIPIO DE SAO DOMINGOS - BA	438.750,00	32.070,10	219.375,00	219.375,00	19/07/2010	05/11/2013	Adimplente
2	033734369	747490	MUNICIPIO DE RIO GRANDE - RS	146.250,00	6.093,75		29.250,00	31/12/2010	30/12/2013	Adimplente
2	033737555	747491	MUNICIPIO DE DAVID CANABARRO - RS	243.750,00	6.250,00	195.000,00	243.750,00	30/07/2010	30/12/2012	Adimplente
2	033731522	747492	MUNICIPIO DE SAO DOMINGOS - BA	292.500,00	7.500,00	146.250,00	146.250,00	19/07/2010	05/05/2014	Adimplente
2	033734255	747493	MUNICIPIO DE TEUTONIA - RS	146.250,00	3.000,00	73.125,00	73.125,00	27/12/2010	30/12/2013	Adimplente
2	033737449	747494	MUNICIPIO DE CORBELIA - PR	97.500,00	17.500,00	24.072,75	24.072,75	22/11/2010	22/05/2013	Adimplente
2	033731417	747495	MUNICIPIO DE RIO BONITO - RJ	370.500,00	33.055,64	185.250,00	185.250,00	23/12/2010	01/03/2014	Adimplente
2	033731303	747499	MUNICIPIO DE WAGNER - BA	146.250,00	3.000,00	24.321,38	24.321,38	10/09/2010	05/09/2013	Adimplente
2	033734140	747502	MUNICIPIO DE BURITAMA - SP	126.750,00	7.804,44	14.918,48	14.918,48	09/12/2010	05/07/2013	Adimplente
2	033737117	747506	MUNICIPIO DE CUBATAO - SP	195.000,00	20.000,00			02/12/2010	30/09/2012	Adimplente
2	033731186	747509	MUNICIPIO DE CHAPADA - RS	243.749,99	8.774,98	203.749,99	243.749,99	30/09/2010	30/11/2012	Adimplente
2	033736643	747510	MUNICIPIO DE CONCHAS - SP	146.250,00	7.970,25	27.213,63	27.213,63	26/07/2010	20/12/2013	Adimplente
2	033737003	747512	MUNICIPIO DE LONDRINA - PR	341.250,00	31.000,00	170.625,00	170.625,00	22/10/2010	22/04/2013	Adimplente
2	033736539	747513	MUNICIPIO DE CESARIO LANGE - SP	97.500,00	10.753,72	18.999,50	97.500,00	19/07/2010	30/11/2012	Adimplente
2	033731072	747514	MUNICIPIO DE ITAINOPOLIS - PI	975.000,00	25.000,00	140.400,00	140.400,00	17/09/2010	30/08/2013	Adimplente
2	033733908	747515	MUNICIPIO DE FILADELFIA - BA	146.250,00	3.000,00	67.860,00	67.860,00	15/12/2010	05/05/2013	Adimplente
2	033736976	747516	MUNICIPIO DE DOIS CORREGOS - SP	195.000,00	5.821,76	69.595,50	69.595,50	15/12/2010	20/03/2013	Adimplente
2	033736424	747517	MUNICIPIO DE DESCALVADO - SP	126.750,00	11.142,71	86.750,00	126.750,00	31/08/2010	30/06/2013	Adimplente

2	033730943	747518	MUNICIPIO DE APODI - RN	731.250,00	46.406,63	365.625,00	365.625,00	30/11/2010	10/05/2013	Adimplente
2	033735732	747524	MUNICIPIO DE TIJUCAS DO SUL - PR	195.000,00	5.000,00			20/12/2010	05/02/2013	Adimplente
2	033736206	747525	MUNICIPIO DE PIATA - BA	195.000,00	6.000,00			22/12/2010	05/03/2014	Adimplente
2	033730839	747527	MUNICIPIO DE CAFEZAL DO SUL - PR	97.500,00	36.053,49	54.093,00	54.093,00	02/12/2010	30/06/2013	Adimplente
2	033733781	747528	MUNICIPIO DE SILVERANIA - MG	78.000,00	22.000,00			27/09/2010	30/06/2012	Adimplente
2	033735628	747529	MUNICIPIO DE GUARIBA - SP	117.000,00	3.066,87	51.702,30	51.702,30	06/08/2010	29/03/2013	Adimplente
2	033736193	747530	MUNICIPIO DE FLORINIA - SP	97.500,00	20.000,00			14/12/2010	05/03/2013	Adimplente
2	033735409	747535	MUNICIPIO DE TAPIRA - MG	146.250,00	57.726,15			16/12/2010	30/07/2012	Adimplente
2	033735951	747536	MUNICIPIO DE COQUEIROS DO SUL - RS	195.000,00	23.570,88	65.949,00	195.000,00	13/08/2010	30/01/2013	Adimplente
2	033732652	747537	MUNICIPIO DE QUATA - SP	195.000,00	6.863,21	16.204,50	55.204,50	09/12/2010	05/03/2014	Adimplente
2	033730611	747538	MUNICIPIO DE SANTO ANTONIO DA PLATINA - PR	97.500,00	3.000,00	46.936,50	46.936,50	28/12/2010	30/06/2013	Adimplente
2	033735396	747540	MUNICIPIO DE SAO MATEUS DO SUL - PR	195.000,00	176.533,32	160.036,50	160.036,50	07/12/2010	30/03/2013	Adimplente
2	033733563	747541	MUNICIPIO DE OURO VERDE - SP	97.500,00	27.865,51			06/10/2010	05/09/2013	Adimplente
2	033733125	747542	MUNICIPIO DE ITACARAMBI - MG	243.750,00	4.974,48			06/12/2010	30/12/2013	Adimplente
2	033735282	747543	MUNICIPIO DE CARLOS BARBOSA - RS	146.250,00	4.682,40	73.125,00	73.125,00	21/10/2010	30/12/2013	Adimplente
2	033730507	747544	MUNICIPIO DE ARAPOTI - PR	97.500,00	12.766,54			26/11/2010	30/07/2012	Adimplente
2	033728566	747545	MUNICIPIO DE CAICARA - RS	97.500,00	49.823,25	42.237,00	97.500,00	11/08/2010	31/08/2013	Adimplente

2	033732547	747546	MUNICIPIO DE GUIMARANIA - MG	390.000,00	82.365,89	195.000,00	195.000,00	13/09/2010	31/07/2013	Adimplente
2	033733011	747547	MUNICIPIO DE ALVARENGA - MG	195.000,00	4.972,50			09/12/2010	30/10/2012	Adimplente
2	033735178	747548	MUNICIPIO DE TAMANDARE - PE	1.560.000,00	91.896,93	196.404,00	196.404,00	21/12/2010	18/12/2014	Adimplente
2	033733458	747549	MUNICIPIO DE SAO FRANCISCO DE ASSIS - RS	97.500,00	2.500,00			11/10/2010	30/11/2012	Adimplente
2	033728451	747550	MUNICIPIO DE NOVO BARREIRO - RS	195.000,00	20.000,00	24.687,00	24.687,00	20/12/2010	31/03/2013	Adimplente
2	033730493	747551	MUNICIPIO DE TERRA BOA - PR	97.500,00	2.500,00	682,50	682,50	11/11/2010	30/05/2013	Adimplente
2	033732984	747552	MUNICIPIO DE SAO MIGUEL DO GOSTOSO - RN	117.000,00	3.000,00			31/08/2010	20/12/2012	Adimplente
2	033732432	747553	MUNICIPIO DE PARAGUACU PAULISTA - SP	292.500,00	7.000,00	11.310,00	117.000,00	29/12/2010	05/04/2014	Adimplente
2	033735064	747554	MUNICIPIO DE JAGUARIUNA - SP	341.250,00	58.750,00			30/08/2010	30/08/2012	Adimplente
2	033732870	747555	MUNICIPIO DE BARRA - BA	1.072.500,00	467.500,00	106.928,25	106.928,25	18/08/2010	05/09/2013	Adimplente
2	033728346	747556	MUNICIPIO DE SAO MANUEL - SP	487.500,00	10.000,00	273.125,00	273.125,00	17/12/2010	20/03/2013	Adimplente
2	033733343	747557	MUNICIPIO DE PEQUI - MG	97.500,00	2.628,98	85.117,50	85.117,50	30/12/2010	30/07/2013	Adimplente
2	033730389	747558	MUNICIPIO DE NILOPOLIS - RJ	585.000,00	52.173,91	58.500,00	58.500,00	29/12/2010	26/02/2013	Adimplente
2	033734923	747560	MUNICIPIO DE PARANAGUA - PR	292.500,00	12.187,50	146.250,00	146.250,00	20/12/2010	28/06/2013	Adimplente
2	033732328	747562	MUNICIPIO DE UBERABA - MG	195.000,00	19.620,00			17/09/2010	30/07/2012	Adimplente
2	033732766	747563	MUNICIPIO DE VEREDA - BA	292.500,00	7.500,00	146.250,00	146.250,00	31/12/2010	30/11/2013	Adimplente
2	033728232	747565	MUNICIPIO DE SERTAOZINHO - SP	263.250,00	22.045,26	66.216,15	263.250,00	09/08/2010	06/10/2012	Adimplente

2	033734819	747566	MUNICIPIO DE IBARAMA - RS	97.500,00	2.500,00		19.500,00	26/11/2010	27/09/2013	Adimplente
2	033730275	747567	MUNICIPIO DE BETIM - MG	975.000,00	90.200,00			22/12/2010	31/12/2013	Adimplente
2	033733239	747568	MUNICIPIO DE CAAPIRANGA - AM	292.500,00	7.312,50	146.250,00	146.250,00	20/10/2010	01/08/2013	Adimplente
2	033734705	747569	MUNICIPIO DE HORTOLANDIA - SP	146.250,00	96.416,97	73.125,00	73.125,00	29/10/2010	01/03/2013	Adimplente
2	033732214	747570	MUNICIPIO DE GUARANIACU - PR	146.250,00	57.451,15	73.125,01	73.125,01	30/08/2010	30/06/2013	Adimplente
2	033728128	747571	MUNICIPIO DE LENCOIS PAULISTA - SP	292.500,00	40.684,89	21.674,25	80.174,25	29/11/2010	20/08/2013	Adimplente
2	033730161	747572	MUNICIPIO DE LUNARDELLI - PR	97.500,00	2.500,00			21/12/2010	31/01/2013	Adimplente
2	033728014	747574	MUNICIPIO DE CAJAZEIRINHAS - PB	175.500,00	4.500,00			22/11/2010	22/12/2012	Adimplente
2	033732100	747575	MUNICIPIO DE LIVRAMENTO - PB	146.250,00	3.000,00			31/08/2010	30/12/2012	Adimplente
2	033730057	747576	ESTADO DO PARA	292.500,00	40.833,33			23/12/2010	31/10/2013	Adimplente
2	033727987	747578	MUNICIPIO DE CANGUCU - RS	195.000,00	52.808,50			22/12/2010	30/12/2013	Adimplente
2	033732097	747580	MUNICIPIO DE CIDADE GAUCHA - PR	97.500,00	2.500,00	10.530,00	10.530,00	16/12/2010	30/06/2013	Adimplente
2	033729926	747581	MUNICIPIO DE CRUZEIRO DA FORTALEZA - MG	487.500,00	11.000,00	128.310,00	128.310,00	18/11/2010	31/07/2013	Adimplente
2	033727873	747582	MUNICIPIO DE SAO JOAO DA URTIGA - RS	117.000,00	35.917,56	87.000,00	117.000,00	01/10/2010	30/01/2013	Adimplente
2	033731969	747584	RIO GDE SUL SECRETARIA DE EDUCACAO	292.500,00	73.125,00			30/12/2010	30/12/2012	Adimplente
2	033729812	747585	MUNICIPIO DE CONTAGEM - MG	975.000,00	180.000,00	543.757,50	543.757,50	24/11/2010	30/12/2013	Adimplente
2	033727769	747586	MUNICIPIO DE POCO DANTAS - PB	195.000,00	5.842,05	195.000,00	195.000,00	07/10/2010	07/03/2013	Adimplente

2	033731855	747588	MUNICIPIO DE RONCADOR - PR	146.250,00	5.000,00	18.559,13	18.559,13	28/12/2010	30/06/2013	Adimplente
2	033727655	747590	MUNICIPIO DE OEIRAS - PI	780.000,00	15.918,37			22/12/2010	22/12/2012	Adimplente
2	033727540	747592	MUNICIPIO DE BORBA - AM	487.500,00	12.187,50	486.720,00	486.720,00	26/08/2010	31/03/2013	Adimplente
2	033727090	747595	SECRETARIA DE ESTADO DE EDUCACAO	390.000,00	4.040,40			25/11/2010	30/03/2013	Adimplente
2	033726962	747597	ESTADO DA BAHIA	894.167,05	99.351,90	26.109,68	26.109,68	10/09/2010	10/09/2014	Adimplente
2	033726858	747598	ESTADO DO PARA	390.000,00	43.333,33			23/12/2010	31/10/2013	Adimplente
2	033727217	747599	MUNICIPIO DE BRUMADO - BA	1.462.500,00	61.425,00	132.648,75	132.648,75	31/12/2010	30/11/2013	Adimplente
2	033729708	747601	SECRETARIA DE ESTADO DE ESPORTES E DA JUVENTUDE	292.500,00	75.000,00			10/11/2010	20/12/2013	Adimplente
2	033726743	747602	ESTADO DO PARA	292.500,00	32.500,00			23/12/2010	31/10/2013	Adimplente
2	033727103	747603	MUNICIPIO DE SAO DOMINGOS - MA	585.000,00	24.000,00	292.500,00	292.500,00	22/12/2010	28/06/2013	Adimplente
2	033726639	747604	MUNICIPIO DE TIO HUGO - RS	224.250,00	96.324,67	18.523,05	144.417,00	04/08/2010	30/06/2013	Adimplente
2	033729695	747605	MUNICIPIO DE ANTA GORDA - RS	195.000,00	52.036,20	195.000,00	195.000,00	22/12/2010	30/03/2013	Adimplente
2	033726525	747608	MUNICIPIO DE OLINDA - PE	292.500,00	51.642,70	232.420,50	232.420,50	26/10/2010	15/11/2013	Adimplente
2	033729476	747610	MUNICIPIO DE VARZEDO - BA	1.950.000,00	150.000,00	25.740,00	25.740,00	16/11/2010	05/11/2014	Adimplente
2	033729362	747614	MUNICIPIO DE SARANDI - RS	195.000,00	24.467,61	120.430,00	120.430,00	30/12/2010	31/03/2014	Adimplente
2	033729258	747615	MUNICIPIO DE CRUZEIRO DA FORTALEZA - MG	292.500,00	6.500,00	73.417,50	73.417,50	25/11/2010	31/07/2013	Adimplente
2	033729143	747618	MUNICIPIO DE JABOTICABA - RS	292.500,00	52.176,58	164.209,50	222.709,50	29/10/2010	31/07/2013	Adimplente

2	033729039	747619	MUNICIPIO DE SAO SEBASTIAO DO PASSE - BA	97.500,00	2.500,00			17/11/2010	26/09/2013	Adimplente
2	033728901	747620	MUNICIPIO DE FERNANDOPOLIS - SP	975.000,00	128.953,19	177.352,50	177.352,50	23/12/2010	20/05/2013	Adimplente
2	033728784	747623	MUNICIPIO DE VOTUPORANGA - SP	975.000,00	93.079,73	148.882,50	148.882,50	02/12/2010	20/03/2013	Adimplente
2	033739712	747646	SECRETARIA ESPECIAL DOS ESPORTES	2.800.000,00	2.217.773,07	2.274.720,00	2.274.720,00	17/08/2010	17/06/2013	Adimplente
2	034668592	747844	MUNICIPIO DE ITARIRI - SP	97.500,00	3.000,00	14.059,50	14.059,50	30/12/2010	31/03/2013	Adimplente
2	033315940	747855	MUNICIPIO DE PARAGUACU PAULISTA - SP	300.000,00	8.276,06	90.000,00	90.000,00	29/12/2010	05/04/2014	Adimplente
2	033315722	747857	MUNICIPIO DE MOTUCA - SP	100.000,00	13.158,97	100.000,00	100.000,00	30/11/2010	30/12/2013	Adimplente
2	034643451	752267	MUNICIPIO DE CAJAZEIRINHAS - PB	175.500,00	8.148,98	109.845,45	109.845,45	29/12/2010	29/08/2013	Adimplente
2	034643346	752268	MUNICIPIO DE CAIRU - BA	828.750,00	248.156,93	16.906,50	16.906,50	27/12/2010	30/11/2013	Adimplente
2	034643566	752269	MUNICIPIO DE SAO BERNARDO DO CAMPO - SP	937.950,00	82.561,00			23/12/2010	30/05/2013	Adimplente
2	034643232	752270	MUNICIPIO DE SANTA FE - PR	195.000,00	5.000,00	195.000,00	195.000,00	22/12/2010	30/06/2013	Adimplente
2	034642987	752272	MUNICIPIO DE ENTRE RIOS - BA	195.000,00	4.081,63	97.500,00	97.500,00	30/12/2010	05/09/2013	Adimplente
2	034642769	752274	MUNICIPIO DE ITAGUARA - MG	390.000,00	19.384,15	195.000,00	195.000,00	30/12/2010	15/09/2013	Adimplente
2	034728465	752445	MUNICIPIO DE MARCELINO RAMOS - RS	97.500,00	4.000,00	67.500,00	97.500,00	31/12/2010	30/09/2012	Adimplente
2	034668487	752455	MUNICIPIO DE VARGEM ALTA - ES	97.500,00	12.838,77	60.011,25	60.011,25	29/12/2010	01/12/2013	Adimplente
2	034728351	752456	MUNICIPIO DE VARGEM ALTA - ES	97.500,00	3.020,36	77.999,95	97.499,95	29/12/2010	01/12/2013	Adimplente

2	034728246	752457	MUNICIPIO DE VARGEM ALTA - ES	243.750,00	7.108,65	34.076,26	82.826,26	29/12/2010	30/03/2013	Adimplente
2	034728132	752458	MUNICIPIO DE CASTELO - ES	146.250,00	14.345,98	79.384,50	108.634,50	29/12/2010	30/11/2013	Adimplente
2	034728028	752459	MUNICIPIO DE SANTA IZABEL - PA	146.250,00	15.000,00			21/12/2010	30/06/2012	Adimplente
2	034727991	752460	MUNICIPIO DE OUROESTE - SP	97.500,00	96.198,59	22.421,50	22.421,50	31/12/2010	30/05/2013	Adimplente
2	034727887	752461	MUNICIPIO DE CAMPINAS - SP	292.500,00	25.500,00			29/12/2010	29/10/2012	Adimplente
2	034727773	752462	MUNICIPIO DE CUNHA - SP	97.500,00	5.948,75	16.077,75	16.077,75	28/12/2010	27/04/2013	Adimplente
2	034727669	752463	MUNICIPIO DE VEREDA - BA	195.000,00	5.000,00	35.451,00	35.451,00	31/12/2010	30/11/2013	Adimplente
2	034727555	752464	MUNICIPIO DE FEIRA DA MATA - BA	146.250,00	6.000,00	146.250,00	146.250,00	28/12/2010	30/11/2013	Adimplente
2	034727449	752465	MUNICIPIO DE OURO VERDE DO OESTE - PR	97.500,00	22.142,00	97.500,00	97.500,00	24/12/2010	24/10/2012	Adimplente
2	034727335	752466	MUNICIPIO DE SANTO ANTONIO - RN	300.000,00	7.000,00	150.000,00	150.000,00	30/12/2010	20/06/2013	Adimplente
2	034727221	752467	MUNICIPIO DE GUAPORE - RS	195.000,00	13.099,84	195.000,00	195.000,00	28/12/2010	30/06/2013	Adimplente
2	034727117	752468	MUNICIPIO DE BARRA DO MENDES - BA	146.250,00	4.523,20	54.141,75	83.391,75	31/12/2010	05/07/2013	Adimplente
2	034727003	752469	MUNICIPIO DE MADRE DE DEUS - BA	136.500,00	2.785,71			30/12/2010	17/12/2012	Adimplente
2	034740410	752470	MUNICIPIO DE ITAGUACU DA BAHIA - BA	136.500,00	3.500,00	136.500,00	136.500,00	28/12/2010	31/12/2012	Adimplente
2	034726976	752471	MUNICIPIO DE RIO DE CONTAS - BA	136.500,00	3.500,00	68.250,00	68.250,00	29/12/2010	30/11/2013	Adimplente
2	034726862	752472	MUNICIPIO DE DOURADINA - MS	117.000,00	4.800,02	117.000,00	117.000,00	31/12/2010	30/05/2013	Adimplente
2	034726758	752473	MUNICIPIO DE DOURADINA - MS	117.000,00	7.175,45	58.500,00	58.500,00	31/12/2010	30/05/2013	Adimplente

2	034726643	752474	MUNICIPIO DE SANTO ANTONIO DE JESUS - BA	136.500,00	7.185,00			29/12/2010	06/05/2013	Adimplente
2	034668373	752475	MUNICIPIO DE CAMACAN - BA	292.500,00	11.500,00	146.250,00	146.250,00	28/12/2010	30/11/2013	Adimplente
2	034668269	752476	MUNICIPIO DE CRUZ ALTA - RS	195.000,00	13.338,79	97.500,00	97.500,00	24/12/2010	30/05/2013	Adimplente
2	034726539	752477	MUNICIPIO DE CACHOEIRINHA - RS	195.000,00	17.550,00			31/12/2010	30/12/2012	Adimplente
2	034726424	752478	MUNICIPIO DE DIAMANTE DO NORTE - PR	146.250,00	3.750,00	29.440,13	29.440,13	24/12/2010	30/06/2013	Adimplente
2	034726310	752479	MUNICIPIO DE JANIOPOLIS - PR	165.750,00	5.000,00	74.023,96	74.023,96	24/12/2010	30/06/2013	Adimplente
2	034726206	752480	MUNICIPIO DE NOVA AURORA - PR	156.853,12	98.146,88	45.926,60	77.297,22	24/12/2010	30/06/2013	Adimplente
2	034668155	752481	MUNICIPIO DE QUERENCIA DO NORTE - PR	195.000,00	5.000,00	72.325,50	72.325,50	23/12/2010	30/06/2013	Adimplente
2	034726193	752482	MUNICIPIO DE BANDEIRANTES - PR	143.325,00	15.776,47	71.662,50	71.662,50	27/12/2010	26/05/2013	Adimplente
2	034668040	752483	MUNICIPIO DE RIO DE BANANAL - ES	195.000,00	133.607,54			29/12/2010	30/11/2013	Adimplente
2	034666552	752484	MUNICIPIO DE BARRO ALTO - BA	1.072.500,00	30.000,00		214.500,00	30/12/2010	05/07/2013	Adimplente
2	034726089	752485	MUNICIPIO DE TEOFILANDIA - BA	292.500,00	6.000,00	146.250,00	146.250,00	28/12/2010	05/03/2013	Adimplente
2	034666446	752486	MUNICIPIO DE DOIS IRMAOS DO BURITI - MS	487.500,00	29.065,92	487.500,00	487.500,00	23/12/2010	30/03/2013	Adimplente
2	034667912	752487	MUNICIPIO DE PAULINO NEVES - MA	292.500,00	7.500,00	146.250,00	146.250,00	27/12/2010	01/07/2013	Adimplente
2	034725951	752488	MUNICIPIO DE SANTANA DO PIRAPAMA - MG	243.750,00	6.250,00			30/12/2010	30/12/2013	Adimplente
2	034666332	752489	MUNICIPIO DE TACURU - MS	390.000,00	7.970,00	195.000,00	195.000,00	30/12/2010	30/03/2013	Adimplente

2	034666228	752490	MUNICIPIO DE CAMPO ALEGRE DE GOIAS - GO	126.750,00	3.250,00	126.750,00	126.750,00	31/12/2010	30/06/2013	Adimplente
2	034666114	752491	MUNICIPIO DE ANICUNS - GO	117.000,00	3.000,00	68.023,80	68.023,80	31/12/2010	30/09/2013	Adimplente
2	034666000	752492	MUNICIPIO DE PASSAGEM FRANCA - MA	780.000,00	32.000,00	147.264,00	147.264,00	31/12/2010	29/11/2013	Adimplente
2	034667808	752493	MUNICIPIO DE BELEM DO BREJO DO CRUZ - PB	243.750,00	6.250,00			30/12/2010	30/11/2012	Adimplente
2	034665869	752495	MUNICIPIO DE NOVA PETROPOLIS - RS	97.500,00	16.076,14	45.903,00	97.500,00	29/12/2010	30/07/2013	Adimplente
2	034665755	752496	MUNICIPIO DE LAPAO - BA	292.500,00	6.500,00	234.000,00	292.500,00	30/12/2010	05/07/2013	Adimplente
2	034665640	752497	SECRETARIA DAS CIDADES	585.000,00	65.000,00			31/12/2010	30/12/2012	Adimplente
2	034665536	752498	MUNICIPIO DE SANTO ANTONIO DOS LOPES - MA	828.750,00	16.913,27	82.875,00	82.875,00	24/12/2010	28/06/2013	Adimplente
2	034667795	752499	MUNICIPIO DE JACUPIRANGA - SP	195.000,00	4.081,63			30/12/2010	31/12/2012	Adimplente
2	034667681	752500	MUNICIPIO DE REGISTRO - SP	117.000,00	5.000,00			30/12/2010	30/12/2012	Adimplente
2	034667358	752503	MUNICIPIO DE REGENTE FEIJO - SP	121.875,00	25.135,71			23/12/2010	05/04/2013	Adimplente
2	034667139	752505	MUNICIPIO DE PORTO ALEGRE - RS	390.000,00	33.915,00			31/12/2010	30/12/2012	Adimplente
2	034667025	752506	MUNICIPIO DE SANTO ANTONIO DO CAIUA - PR	119.071,88	2.430,04			23/12/2010	30/06/2013	Adimplente
2	034666998	752507	MUNICIPIO DE IGUAPE - SP	146.250,00	7.750,00	17.213,63	17.213,63	30/12/2010	15/10/2013	Adimplente
2	034666770	752509	MUNICIPIO DE MUTUIPE - BA	877.500,00	22.500,00	97.227,00	97.227,00	24/12/2010	05/05/2013	Adimplente
2	034666666	752510	MUNICIPIO DE IBICARAI - BA	136.500,00	5.460,00	68.250,00	68.250,00	28/12/2010	30/11/2013	Adimplente

2	034729480	752893	MUNICIPIO DE CATENDE - PE	292.500,00	6.000,00	146.250,00	146.250,00	27/12/2010	20/03/2013	Adimplente
2	034729376	752894	MUNICIPIO DE SARANDI - RS	97.500,00	4.856,14	67.500,00	97.500,00	30/12/2010	31/12/2012	Adimplente
2	034729158	752897	MUNICIPIO DE PAROBE - RS	97.500,00	12.500,00			31/12/2010	30/12/2013	Adimplente
2	034729043	752898	MUNICIPIO DE NOVA CANDELARIA - RS	146.250,00	72.166,60	117.000,00	146.250,00	31/12/2010	30/11/2012	Adimplente
2	034728915	752899	MUNICIPIO DE RIO GRANDE - RS	287.522,79	11.980,12	146.250,00	146.250,00	31/12/2010	30/12/2013	Adimplente
2	034728801	752900	MUNICIPIO DE SANTA MARIA - RS	292.500,00	40.600,46	146.250,00	146.250,00	28/12/2010	19/06/2013	Adimplente
2	034728684	752904	MUNICIPIO DE NOVA HARTZ - RS	97.500,00	3.500,00			31/12/2010	30/12/2012	Adimplente
2	034728570	752905	MUNICIPIO DE VITORIA DA CONQUISTA - BA	117.000,00	73.532,09			30/12/2010	30/11/2012	Adimplente
2	034742451	753336	MUNICIPIO DE FONTOURA XAVIER - RS	121.875,00	3.975,00	60.937,50	60.937,50	31/12/2010	30/04/2013	Adimplente
2	034742346	753337	MUNICIPIO DE SAO JOSE DO ERVAL - RS	121.875,00	31.801,39	121.875,00	121.875,00	31/12/2010	30/03/2013	Adimplente
2	034741987	753340	MUNICIPIO DE FOZ DO IGUACU - PR	195.000,00	86.488,48	116.480,50	136.480,50	30/12/2010	30/05/2013	Adimplente
2	034741873	753341	MUNICIPIO DE CRUZ ALTA - RS	146.250,00	38.805,02	73.125,01	73.125,01	31/12/2010	30/05/2013	Adimplente
2	034741769	753342	MUNICIPIO DE BARRA DE SAO MIGUEL - PB	97.500,00	3.016,00			31/12/2010	31/12/2012	Adimplente
2	034741655	753343	MUNICIPIO DE JUSSARA - PR	97.500,00	12.567,30	97.500,00	97.500,00	30/12/2010	30/06/2013	Adimplente
2	034741540	753344	MUNICIPIO DE SAO BERNARDO DO CAMPO - SP	12.000.000,00	2.549.367,81	800.000,00	800.000,00	30/12/2010	30/12/2013	Adimplente
2	034730958	753345	MUNICIPIO DE FLORES DA CUNHA - RS	585.000,00	25.724,32	468.000,00	585.000,00	29/12/2010	30/06/2013	Adimplente

2	034734823	753347	MUNICIPIO DE LAGOA DE DENTRO - PB	292.500,00	7.500,00	146.250,00	146.250,00	30/12/2010	31/12/2013	Adimplente
2	034734719	753348	MUNICIPIO DE NOVA LUZITANIA - SP	136.500,00	3.500,00	90.909,00	90.909,00	30/12/2010	20/04/2013	Adimplente
2	034734592	753350	MUNICIPIO DE VERANOPOLIS - RS	97.500,00	70.067,60	78.000,00	97.500,00	30/12/2010	30/12/2013	Adimplente
2	034734487	753351	MUNICIPIO DE CASTRO - PR	146.250,00	14.248,80			30/12/2010	31/07/2012	Adimplente
2	034734373	753352	MUNICIPIO DE RIOLANDIA - SP	141.375,00	81.860,68	70.687,50	70.687,50	31/12/2010	20/04/2013	Adimplente
2	034741435	753353	MUNICIPIO DE AMERICANA - SP	9.750.000,00	847.826,09			30/12/2010	30/06/2013	Adimplente
2	034734269	753354	MUNICIPIO DE CAMPINAS - SP	936.000,00	82.000,00			30/12/2010	30/11/2012	Adimplente
2	034741321	753355	MUNICIPIO DE BOTUCATU - SP	943.000,00	82.000,00	471.500,00	943.000,00	30/12/2010	20/11/2015	Adimplente
2	034734155	753356	MUNICIPIO DE TRES CACHOEIRAS - RS	146.250,00	33.816,30	26.061,75	26.061,75	31/12/2010	30/12/2013	Adimplente
2	034734040	753357	MUNICIPIO DE CANELA - RS	195.000,00	79.107,07	21.216,00	21.216,00	30/12/2010	30/07/2013	Adimplente
2	034733912	753358	MUNICIPIO DE ROSARIO DO SUL - RS	97.500,00	4.062,50	54.561,00	54.561,00	31/12/2010	23/02/2014	Adimplente
2	034733808	753359	MUNICIPIO DE BRASILANDIA DO SUL - PR	146.250,00	27.960,81	146.250,00	146.250,00	31/12/2010	30/12/2012	Adimplente
2	034733795	753360	MUNICIPIO DE GRAMADO - RS	97.500,00	209.105,69	97.500,00	97.500,00	30/12/2010	30/08/2013	Adimplente
2	034733681	753361	MUNICIPIO DE AROEIRAS - PB	195.000,00	6.031,00	11.485,50	11.485,50	30/12/2010	30/12/2012	Adimplente
2	034741217	753363	MUNICIPIO DE SALDANHA MARINHO - RS	141.375,00	17.462,89	141.375,00	141.375,00	31/12/2010	30/09/2012	Adimplente
2	034733577	753364	MUNICIPIO DE CANDIOTA - RS	97.500,00	47.129,02	48.750,00	48.750,00	31/12/2010	30/12/2013	Adimplente
2	034741103	753365	MUNICIPIO DE POCO VERDE - SE	780.000,00	23.000,00	51.404,67	312.000,00	30/12/2010	30/06/2013	Adimplente

2	034733462	753367	MUNICIPIO DE SAO JOSE DO NORTE - RS	97.500,00	2.500,00			31/12/2010	30/12/2013	Adimplente
2	034741090	753368	MUNICIPIO DE DIAMANTINO - MT	2.145.000,00	44.000,00	321.750,00	321.750,00	31/12/2010	30/11/2013	Adimplente
2	034733358	753370	MUNICIPIO DE CACHOEIRA DO SUL - RS	195.000,00	59.059,99	84.006,00	123.006,00	30/12/2010	17/05/2013	Adimplente
2	034740962	753371	MUNICIPIO DE ARACAJU - SE	1.560.000,00	168.000,00			30/12/2010	31/12/2012	Adimplente
2	034733243	753372	MUNICIPIO DE COSMORAMA - SP	141.375,00	7.807,28			31/12/2010	20/04/2013	Adimplente
2	034733139	753374	MUNICIPIO DE SAO LOURENCO DO SUL - RS	195.000,00	6.350,00	97.500,00	97.500,00	31/12/2010	30/12/2013	Adimplente
2	034732884	753378	MUNICIPIO DE PEDRA BRANCA - CE	136.500,00	3.000,00	136.500,00	136.500,00	30/12/2010	30/12/2012	Adimplente
2	034740858	753379	MUNICIPIO DE WESTFALIA - RS	156.000,00	132.999,63	124.800,00	124.800,00	31/12/2010	30/12/2013	Adimplente
2	034730843	753381	MUNICIPIO DE SANTA GERTRUDES - SP	487.500,00	150.827,55	143.520,00	143.520,00	31/12/2010	30/06/2013	Adimplente
2	034740743	753382	MUNICIPIO DE SERAFINA CORREA - RS	292.500,00	39.400,01	292.500,00	292.500,00	30/12/2010	30/11/2012	Adimplente
2	034740639	753385	MUNICIPIO DE LINS - SP	10.000.000,00	869.635,63			30/12/2010	20/10/2014	Adimplente
2	034730739	753386	MUNICIPIO DE CHA PRETA - AL	585.000,00	12.000,00			30/12/2010	30/10/2012	Adimplente
2	034730625	753388	MUNICIPIO DE CHA PRETA - AL	292.500,00	6.000,00			30/12/2010	20/06/2013	Adimplente
2	034730061	753390	MUNICIPIO DE CHOROZINHO - CE	780.000,00	16.500,00	117.000,00	117.000,00	30/12/2010	30/06/2013	Adimplente
2	034732770	753394	MUNICIPIO DE PALHANO - CE	136.500,00	2.900,00	136.500,00	136.500,00	30/12/2010	30/06/2012	Adimplente
2	034740525	753396	MUNICIPIO DE CHAPADA - RS	146.250,00	9.235,75	146.250,00	146.250,00	31/12/2010	30/12/2012	Adimplente
2	034732666	753398	MUNICIPIO DE SANTO ANTONIO DO	146.250,00	11.583,13	146.250,00	146.250,00	30/12/2010	30/01/2013	Adimplente

			PLANALTO - RS							
2	034732552	753400	MUNICIPIO DE ALMIRANTE TAMANDARE DO SUL - RS	146.250,00	12.345,73	117.000,00	146.250,00	30/12/2010	30/03/2013	Adimplente
2	034732446	753402	MUNICIPIO DE DOIS VIZINHOS - PR	487.500,00	40.123,41	487.500,00	487.500,00	30/12/2010	30/09/2014	Adimplente
2	034732332	753405	MUNICIPIO DE SAO BERNADINO - SC	438.750,00	151.819,57	438.749,99	438.749,99	30/12/2010	13/11/2012	Adimplente
2	034732228	753407	MUNICIPIO DE NOVO BARREIRO - RS	292.500,00	19.284,35	188.838,00	247.338,00	29/12/2010	31/03/2013	Adimplente
2	034732114	753408	MUNICIPIO DE SARANDI - RS	292.500,00	141.655,39	87.750,00	146.250,00	30/12/2010	31/03/2014	Adimplente
2	034730511	753411	MUNICIPIO DE BARBALHA - CE	146.250,00	6.750,00	73.125,00	73.125,00	30/12/2010	30/12/2013	Adimplente
2	034730406	753413	MUNICIPIO DE BARBALHA - CE	195.000,00	9.000,00			30/12/2010	30/12/2012	Adimplente
2	034730393	753415	MUNICIPIO DE BARBALHA - CE	146.250,00	6.750,00	73.125,00	73.125,00	30/12/2010	30/12/2013	Adimplente
2	034732000	753417	MUNICIPIO DE TOLEDO - PR	313.950,00	12.817,98	191.362,97	313.949,99	30/12/2010	30/09/2012	Adimplente
2	034731973	753419	MUNICIPIO DE GUAIBA - RS	97.500,00	8.800,00			31/12/2010	30/12/2012	Adimplente
2	034729930	753420	MUNICIPIO DE BARRA DOS COQUEIROS - SE	780.000,00	24.000,00	7.176,00	7.176,00	30/12/2010	31/12/2012	Adimplente
2	034729826	753422	MUNICIPIO DE ESTANCIA - SE	780.000,00	24.000,00			30/12/2010	30/12/2013	Adimplente
2	034729712	753424	MUNICIPIO DE SIMAO DIAS - SE	780.000,00	24.000,00			01/04/2011	01/04/2013	Adimplente
2	034729608	753426	MUNICIPIO DE CARIRA - SE	780.000,00	24.000,00			30/12/2010	31/12/2012	Adimplente
2	034731869	753427	MUNICIPIO DE MATOES - MA	1.560.000,00	42.276,00	156.000,00	156.000,00	31/12/2010	29/11/2013	Adimplente
2	034731755	753429	MUNICIPIO DE DUAS BARRAS - RJ	292.500,00	9.000,00	146.250,00	146.250,00	31/12/2010	20/01/2014	Adimplente
2	034729595	753431	MUNICIPIO DE NOSSA					30/12/2010	30/12/2012	Adimplente

			SENHORA DAS DORES - SE	780.000,00	24.000,00					
2	034731640	753433	MUNICIPIO DE ARARIPE - CE	292.500,00	5.969,39	292.500,00	292.500,00	29/12/2010	30/12/2012	Adimplente
2	034731536	753435	MUNICIPIO DE CRATEUS - CE	292.500,00	13.500,00			30/12/2010	30/12/2012	Adimplente
2	034731421	753436	MUNICIPIO DE MARANGUAPE - CE	487.500,00	25.000,00	487.500,00	487.500,00	30/12/2010	30/12/2013	Adimplente
2	034731317	753438	MUNICIPIO DE FORTALEZA - CE	292.500,00	12.200,00			30/12/2010	30/12/2012	Adimplente
2	034730289	753440	SECRETARIA ESTADO JUV, DESPORTO E LAZER	390.000,00	45.000,00			31/12/2010	30/04/2014	Adimplente
2	034731203	753442	MUNICIPIO DE CRATO - CE	538.200,00	23.040,00	269.100,00	269.100,00	30/12/2010	30/12/2013	Adimplente
2	034731190	753444	MUNICIPIO DE OLINDA - PE	292.500,00	33.748,24	146.250,00	146.250,00	30/12/2010	29/03/2013	Adimplente
2	034730175	753446	MUNICIPIO DE BARRACAO - RS	331.500,00	148.426,17	99.450,00	165.750,00	31/12/2010	30/06/2013	Adimplente
2	034731086	753447	MUNICIPIO DE CERRO GRANDE - RS	141.375,00	25.186,67	141.375,00	141.375,00	31/12/2010	30/09/2012	Adimplente
2	034762702	753562	MUNICIPIO DE FOZ DO IGUACU - PR	195.000,00	97.493,37	120.517,00	140.517,00	30/12/2010	30/04/2013	Adimplente
2	034742232	753880	MUNICIPIO DE GARIBALDI - RS	292.500,00	13.223,00	234.000,00	234.000,00	30/12/2010	30/09/2013	Adimplente
2	034732998	754239	MUNICIPIO DE HORIZONTE - CE	292.500,00	179.608,30	292.500,00	292.500,00	30/12/2010	30/06/2013	Adimplente
2	034811200	754293	MUNICIPIO DE OSASCO - SP	5.060.000,00	440.000,00	304.000,00	304.000,00	31/12/2010	26/12/2013	Adimplente
2	034843505	754696	ESTADO DE RORAIMA	28.950.000,00	8.824.604,52	4.409.085,00	4.409.085,00	31/12/2010	30/12/2013	Adimplente
2	034844184	754719	MUNICIPIO DE RIO LARGO - AL	780.000,00	38.000,00			30/12/2010	15/06/2013	Adimplente
2	034844070	754722	MUNICIPIO DE CAMPINA VERDE - MG	195.000,00	5.000,00	97.500,00	97.500,00	31/12/2010	31/07/2013	Adimplente
2	034843941	754725	MUNICIPIO DE MURICI DOS	92.625,00	7.375,00	3.547,54	3.547,54	31/12/2010	30/08/2013	Adimplente

			PORTELA - PI							
2	034843837	754728	MUNICIPIO DE UMARIZAL - RN	136.500,00	3.500,00			31/12/2010	10/07/2012	Adimplente
2	034843723	754731	MUNICIPIO DE VARJOTA - CE	97.500,00	3.500,00	48.750,00	48.750,00	31/12/2010	31/12/2013	Adimplente
2	034843619	754733	MUNICIPIO DE CANAPOLIS - MG	195.000,00	22.000,00	97.500,00	97.500,00	31/12/2010	31/12/2013	Adimplente
2	034843491	754735	MUNICIPIO DE GRAVATAI - RS	97.500,00	129.629,01	48.750,00	48.750,00	31/12/2010	30/12/2013	Adimplente
2	034843387	754737	MUNICIPIO DE HELIOPOLIS - BA	146.250,00	26.596,73	79.581,25	79.581,25	31/12/2010	05/07/2013	Adimplente
2	034843273	754739	MUNICIPIO DE CAMALAU - PB	390.000,00	7.960,00	195.000,00	195.000,00	30/12/2010	30/12/2013	Adimplente
2	034843169	754741	MUNICIPIO DE CAPELA DO ALTO ALEGRE - BA	146.250,00	2.985,00	24.028,88	24.028,88	31/12/2010	05/07/2013	Adimplente
2	034843055	754742	MUNICIPIO DE BOM JESUS - PI	341.250,00	10.555,00			31/12/2010	31/12/2012	Adimplente
2	034842926	754746	MUNICIPIO DE PAULO JACINTO - AL	195.000,00	5.000,00	125.352,20	125.352,20	31/12/2010	31/10/2013	Adimplente
2	034842812	754751	MUNICIPIO DE CANARANA - BA	195.000,00	5.000,00	38.753,00	195.000,00	31/12/2010	05/03/2013	Adimplente
2	036092706	755747	MUNICIPIO DE ITAPAGE - CE	1.600.000,00	32.653,10			30/12/2011	30/12/2013	Adimplente
2	035933071	755773	MUNICIPIO DE ITUMBIARA - GO	690.000,00	77.000,00			23/12/2011	30/08/2013	Adimplente
2	036092810	755965	MUNICIPIO DE TRES RIOS - RJ	1.560.000,00	144.000,00			22/12/2011	22/08/2013	Adimplente
2	036108653	755990	MUNICIPIO DE JUIZ DE FORA - MG	250.000,00	21.739,13			27/12/2011	31/10/2013	Adimplente
2	036128129	756002	FUNDAÇÃO VIVA MARANGUAPE DE TURISMO ESPORTE E CULTURA	1.950.000,00	97.500,00			22/09/2011	22/03/2013	Adimplente
2	036166344	756060	MUNICIPIO DE SAO GONCALO - RJ	759.558,99	66.048,61			30/12/2011	30/12/2013	Adimplente
2	036181575	756096	MUNICIPIO DE					16/12/2011	16/06/2013	Adimplente

			TEJUCUOCA - CE	700.000,00	14.300,00					
2	036181689	756097	MUNICIPIO DE UBA - MG	292.500,00	38.500,00			30/12/2011	31/10/2013	Adimplente
2	036257371	756236	MUNICIPIO DE GUARARA - MG	150.000,00	28.169,44			30/12/2011	30/10/2013	Adimplente
2	036257590	756238	MUNICIPIO DE PEDRO LEOPOLDO - MG	150.000,00	13.500,00			23/12/2011	31/12/2013	Adimplente
2	036257603	756239	MUNICIPIO DE SARANDI - RS	585.000,00	12.500,00			30/12/2011	31/10/2013	Adimplente
2	036257717	756240	MUNICIPIO DE CONSTANTINA - RS	390.000,00	8.200,00			30/12/2011	06/09/2013	Adimplente
2	036293543	756273	MUNICIPIO DE HORIZONTE - CE	350.000,00	100.948,57	227.500,00	227.500,00	25/11/2011	25/05/2013	Adimplente
2	036299680	756274	MUNICIPIO DE SAO SEBASTIAO - SP	975.000,00	88.000,00			10/11/2011	28/02/2014	Adimplente
2	036293438	756275	MUNICIPIO DE RONDA ALTA - RS	180.000,00	3.700,00	144.000,00	144.000,00	29/12/2011	31/10/2013	Adimplente
2	036303020	756276	MUNICIPIO DE JURANDA - PR	97.500,00	4.500,00	48.750,00	48.750,00	13/12/2011	30/06/2014	Adimplente
2	036302993	756277	MUNICIPIO DE MATA DE SAO JOAO - BA	195.000,00	3.979,59			30/12/2011	29/12/2013	Adimplente
2	036302889	756278	MUNICIPIO DE NINA RODRIGUES - MA	487.500,00	85.145,44			30/12/2011	30/06/2013	Adimplente
2	036299576	756279	MUNICIPIO DE JEQUIE - BA	195.000,00	8.500,00			21/12/2011	30/11/2013	Adimplente
2	036300848	756280	MUNICIPIO DE MARECHAL CANDIDO RONDON - PR	214.500,00	18.500,00	171.600,00	171.600,00	15/12/2011	15/10/2013	Adimplente
2	036300734	756281	MUNICIPIO DE SUZANO - SP	195.000,00	17.000,00			30/12/2011	30/12/2013	Adimplente
2	036299461	756282	MUNICIPIO DE MARIOPOLIS - PR	341.250,00	10.750,00	273.000,00	273.000,00	05/12/2011	05/09/2014	Adimplente
2	036297649	756283	MUNICIPIO DE MARUMBI - PR	97.500,00	2.500,00	48.750,00	48.750,00	15/12/2011	30/06/2014	Adimplente
2	036302775	756284	MUNICIPIO DE GUAIBA - RS	195.000,00	17.400,00			30/12/2011	30/12/2013	Adimplente

2	036302661	756285	MUNICIPIO DE BOA ESPERANCA - PR	97.500,00	3.500,00	48.750,00	48.750,00	13/12/2011	30/06/2014	Adimplente
2	036302557	756287	MUNICIPIO DE UBIRATA - PR	97.500,00	3.000,00	48.750,00	48.750,00	13/12/2011	30/06/2014	Adimplente
2	036300620	756288	MUNICIPIO DE BIRITIBA-MIRIM - SP	146.250,00	3.000,00			30/12/2011	30/12/2013	Adimplente
2	036300516	756289	MUNICIPIO DE OURIZONA - PR	97.500,00	2.925,00	78.000,00	78.000,00	29/12/2011	30/06/2014	Adimplente
2	036377532	756290	MUNICIPIO DE VARZEA PAULISTA - SP	146.250,00	34.819,55			29/12/2011	29/12/2015	Adimplente
2	036302441	756291	MUNICIPIO DE VANINI - RS	146.250,00	345.643,82	127.690,88	127.690,88	17/11/2011	30/12/2013	Adimplente
2	036297535	756292	MUNICIPIO DE JACAREI - SP	292.500,00	26.085,41	146.250,00	146.250,00	10/11/2011	30/12/2014	Adimplente
2	036299357	756294	MUNICIPIO DE IRECE - BA	292.500,00	13.000,00	234.000,00	234.000,00	29/12/2011	05/09/2014	Adimplente
2	036302337	756295	MUNICIPIO DE MARUIM - SE	341.250,00	8.750,00			31/12/2011	30/12/2014	Adimplente
2	036302223	756299	MUNICIPIO DE ACREUNA - GO	195.000,00	34.915,17	97.500,00	97.500,00	06/02/2012	05/06/2013	Adimplente
2	036377427	756300	MUNICIPIO DE GUAIRACA - PR	97.500,00	2.500,00			22/06/2012	30/07/2014	Adimplente
2	036377313	756301	MUNICIPIO DE MANOEL RIBAS - PR	97.500,00	2.500,00			23/12/2011	30/06/2014	Adimplente
2	036293324	756302	MUNICIPIO DE GRAMADO DOS LOUREIROS - RS	400.000,00	30.891,60	320.000,00	320.000,00	30/12/2011	31/10/2013	Adimplente
2	036297199	756303	MUNICIPIO DE LAGO VERDE - MA	243.750,00	10.000,00			30/12/2011	30/06/2013	Adimplente
2	036302119	756304	MUNICIPIO DE SAO VICENTE - SP	243.750,00	21.195,65	121.875,00	121.875,00	28/12/2011	31/12/2013	Adimplente
2	036299138	756305	MUNICIPIO DE GUAXUPE - MG	195.000,00	11.010,00			27/12/2011	30/06/2013	Adimplente
2	036299024	756306	MUNICIPIO DE RIO CLARO - SP	243.750,00	21.739,13			18/11/2011	30/12/2013	Adimplente
2	036302005	756307	MUNICIPIO DE ALFENAS - MG	487.500,00	44.000,00	243.750,00	243.750,00	25/11/2011	30/11/2013	Adimplente

2	036297085	756308	MUNICIPIO DE CANGUCU - RS	97.500,00	8.500,00			30/12/2011	30/12/2013	Adimplente
2	036301978	756309	MUNICIPIO DE SAO SEBASTIAO DO OESTE - MG	195.000,00	5.000,00			02/12/2011	30/06/2013	Adimplente
2	036296957	756310	MUNICIPIO DE PORANGABA - SP	117.000,00	5.000,00	58.500,00	58.500,00	19/12/2011	20/12/2013	Adimplente
2	036377209	756311	MUNICIPIO DE CORINTO - MG	97.500,00	4.000,00			22/12/2011	31/12/2013	Adimplente
2	036301864	756312	MUNICIPIO DE PORTO FERREIRA - SP	195.000,00	17.400,00	156.000,00	156.000,00	28/12/2011	28/12/2013	Adimplente
2	036298997	756313	MUNICIPIO DE VARJAO DE MINAS - MG	292.500,00	29.500,00			30/12/2011	30/07/2014	Adimplente
2	036298883	756314	MUNICIPIO DE LIMOEIRO DO NORTE - CE	292.500,00	21.000,00			31/12/2011	30/06/2013	Adimplente
2	036296842	756316	MUNICIPIO DE ALMINO AFONSO - RN	390.000,00	8.000,00			30/12/2011	20/06/2013	Adimplente
2	036301750	756317	MUNICIPIO DE BATATAIS - SP	146.250,00	16.500,00	73.125,00	73.125,00	22/12/2011	22/02/2014	Adimplente
2	036296738	756318	MUNICIPIO DE SAO BERNARDO DO CAMPO - SP	682.500,00	59.350,00			30/12/2011	28/02/2014	Adimplente
2	036296624	756319	MUNICIPIO DE OLIVEIRA DOS BREJINHOS - BA	487.500,00	20.000,00			27/12/2011	05/09/2014	Adimplente
2	036301645	756320	MUNICIPIO DE SANTA MARIA DE JETIBA - ES	585.000,00	115.000,00			30/12/2011	01/04/2013	Adimplente
2	036298779	756321	MUNICIPIO DE ARROIO DO TIGRE - RS	195.000,00	6.000,00	156.000,00	156.000,00	19/12/2011	11/06/2013	Adimplente
2	036300401	756322	MUNICIPIO DE SAO TOME - PR	97.500,00	3.000,00	48.750,00	48.750,00	27/12/2011	30/06/2014	Adimplente
2	036300398	756324	MUNICIPIO DE CABRALIA PAULISTA	136.500,00	4.000,00			28/12/2011	20/06/2013	Adimplente

			- SP							
2	036298665	756326	MUNICIPIO DE GUARULHOS - SP	243.750,00	21.195,65			30/12/2011	30/11/2013	Adimplente
2	036299807	756327	MUNICIPIO DE CAETE - MG	292.500,00	7.500,00			22/12/2011	31/12/2013	Adimplente
2	036298551	756328	MUNICIPIO DE FARROUPILHA - RS	97.500,00	95.000,00	78.000,00	78.000,00	14/12/2011	30/10/2014	Adimplente
2	036296510	756329	MUNICIPIO DE GUAIRA - SP	97.500,00	2.500,00			23/12/2011	20/04/2013	Adimplente
2	036296405	756330	MUNICIPIO DE ITABI - SE	195.000,00	4.000,00			13/12/2011	30/12/2014	Adimplente
2	036296392	756331	MUNICIPIO DE BOCAIUVA DO SUL - PR	97.500,00	2.500,00			28/12/2011	30/10/2013	Adimplente
2	036298445	756333	MUNICIPIO DE PARELHAS - RN	292.500,00	20.000,00			30/12/2011	20/06/2013	Adimplente
2	036300284	756334	MUNICIPIO DE SILVANIA - GO	292.500,00	76.157,63	146.250,00	146.250,00	30/12/2011	30/08/2014	Adimplente
2	036300170	756335	MUNICIPIO DE SILVANIA - GO	195.000,00	5.000,00			29/12/2011	30/08/2014	Adimplente
2	036300066	756336	MUNICIPIO DE RUBIATABA - GO	195.000,00	4.100,00	97.500,00	97.500,00	22/12/2011	13/07/2013	Adimplente
2	036299794	756337	MUNICIPIO DE GOVERNADOR JORGE TEIXEIRA - RO	195.000,00	10.000,00			30/12/2011	30/04/2014	Adimplente
2	036298331	756338	MUNICIPIO DE ARAPONGAS - PR	97.500,00	8.500,00	48.750,00	48.750,00	14/12/2011	30/07/2013	Adimplente
2	036293093	756339	MUNICIPIO DE NOVO BARREIRO - RS	250.000,00	6.000,00	200.000,00	200.000,00	30/12/2011	31/05/2013	Adimplente
2	036294569	756341	MUNICIPIO DE PIRACURUCA - PI	150.000,00	5.000,00			30/12/2011	31/12/2013	Adimplente
2	036298227	756343	MUNICIPIO DE GUANAMBI - BA	195.000,00	8.125,00			26/12/2011	30/11/2013	Adimplente
2	036294349	756344	MUNICIPIO DE VARZEA GRANDE - PI	130.000,00	4.000,00			30/12/2011	30/12/2013	Adimplente
2	036292851	756345	MUNICIPIO DE PAQUETA - PI	130.000,00	2.700,00			29/12/2011	29/12/2013	Adimplente

2	036296288	756346	MUNICIPIO DE JACAREI - SP	195.000,00	30.936,85	140.049,00	140.049,00	10/11/2011	25/12/2013	Adimplente
2	036292746	756347	MUNICIPIO DE SERRA DO RAMALHO - BA	480.000,00	10.000,00			28/12/2011	30/11/2013	Adimplente
2	036296174	756348	MUNICIPIO DE ANTONIO JOAO - MS	390.000,00	72.302,93	195.000,00	195.000,00	26/12/2011	30/04/2016	Adimplente
2	036294235	756349	MUNICIPIO DE SERROLANDIA - BA	500.000,00	10.205,00			20/12/2011	05/09/2014	Adimplente
2	036294121	756350	MUNICIPIO DE FRANCISCO SANTOS - PI	360.000,00	10.000,00	180.000,00	180.000,00	29/12/2011	29/12/2013	Adimplente
2	036296060	756351	MUNICIPIO DE FIGUEIRAO - MS	390.000,00	10.000,00			26/12/2011	30/04/2016	Adimplente
2	036298113	756352	MUNICIPIO DE AMPARO - SP	487.500,00	56.180,00			29/12/2011	29/12/2015	Adimplente
2	036298009	756353	MUNICIPIO DE IBIPORA - PR	97.500,00	3.000,00	78.000,00	78.000,00	30/11/2011	30/07/2013	Adimplente
2	036295931	756354	MUNICIPIO DE XANXERE - SC	195.000,00	5.000,00			29/12/2011	29/03/2013	Adimplente
2	036295713	756356	MUNICIPIO DE SAO GABRIEL - MS	243.750,00	5.851,84			30/12/2011	30/04/2016	Adimplente
2	036301531	756357	MUNICIPIO DE RESENDE - RJ	487.500,00	48.750,00			30/12/2011	31/08/2013	Adimplente
2	036292632	756358	MUNICIPIO DE MORRO DO CHAPEU - BA	350.000,00	7.500,00			30/12/2011	05/07/2014	Adimplente
2	036292528	756359	MUNICIPIO DE HELIOPOLIS - BA	400.000,00	8.163,27			29/12/2011	05/09/2014	Adimplente
2	036292413	756360	MUNICIPIO DE QUIXERAMOBIM - CE	400.000,00	90.653,81	400.000,00	400.000,00	13/12/2011	13/12/2013	Adimplente
2	036376849	756361	MUNICIPIO DE NOVO ORIENTE - CE	400.000,00	8.200,00	320.000,00	320.000,00	28/12/2011	28/06/2013	Adimplente
2	036297972	756362	MUNICIPIO DE RIO NOVO DO SUL - ES	195.000,00	5.000,00			29/12/2011	01/04/2013	Adimplente
2	036297868	756363	MUNICIPIO DE CAMPO LARGO - PR	97.500,00	9.902,40			30/12/2011	30/04/2013	Adimplente
2	036376735	756365	MUNICIPIO DE LAPAO - BA	150.000,00	3.100,00	75.000,00	75.000,00	07/12/2011	05/09/2013	Adimplente

2	036292309	756366	MUNICIPIO DE IBIPEBA - BA	1.400.000,00	29.000,00	210.000,00	210.000,00	29/12/2011	05/09/2013	Adimplente
2	036292296	756367	MUNICIPIO DE MURIBECA - SE	165.000,00	4.125,00	82.500,00	82.500,00	12/12/2011	30/12/2014	Adimplente
2	036292182	756368	MUNICIPIO DE ARAUA - SE	165.000,00	4.125,00			31/12/2011	30/12/2014	Adimplente
2	036294017	756369	MUNICIPIO DE BARRA DOS COQUEIROS - SE	170.000,00	3.500,00			12/12/2011	30/12/2014	Adimplente
2	036293980	756370	MUNICIPIO DE MALHADOR - SE	165.000,00	4.125,00			14/12/2011	30/12/2014	Adimplente
2	036297754	756371	MUNICIPIO DE PARECI NOVO - RS	195.000,00	65.497,90	97.500,00	97.500,00	30/12/2011	30/12/2013	Adimplente
2	036295609	756372	MUNICIPIO DE MONTES ALTOS - MA	243.750,00	6.250,00			30/12/2011	30/06/2013	Adimplente
2	036293876	756373	MUNICIPIO DE SIRIRI - SE	165.000,00	5.000,00			14/12/2011	30/12/2014	Adimplente
2	036292078	756374	MUNICIPIO DE NOSSA SENHORA DO SOCORRO - SE	165.000,00	13.200,00	132.000,00	132.000,00	13/12/2011	30/12/2014	Adimplente
2	036295596	756375	MUNICIPIO DE UMUARAMA - PR	195.000,00	15.000,00	97.500,00	97.500,00	19/12/2011	30/06/2014	Adimplente
2	036301312	756376	MUNICIPIO DE TERRA DE AREIA - RS	97.500,00	5.000,00	78.000,00	78.000,00	30/12/2011	30/12/2013	Adimplente
2	036301208	756377	MUNICIPIO DE TRINDADE - GO	585.000,00	25.000,00			30/12/2011	31/12/2013	Adimplente
2	036293762	756378	MUNICIPIO DE CONCEICAO DO COITE - BA	576.000,00	24.000,00			28/12/2011	05/03/2014	Adimplente
2	036295481	756379	MUNICIPIO DE ANGUERA - BA	390.000,00	10.000,00			23/12/2011	05/09/2014	Adimplente
2	036291949	756380	MUNICIPIO DE ITAPORANGA D'AJUDA - SE	170.000,00	10.000,00	136.000,00	136.000,00	16/12/2011	30/12/2014	Adimplente
2	036291835	756381	MUNICIPIO DE IPUPIARA - BA	100.000,00	4.000,00	80.000,00	80.000,00	29/12/2011	05/07/2013	Adimplente
2	036291721	756382	MUNICIPIO DE SANTO CRISTO - RS	100.000,00	125.155,97	80.000,00	80.000,00	27/12/2011	30/03/2013	Adimplente

2	036377196	756383	MUNICIPIO DE TREZE TILIAS - SC	97.500,00	37.383,15	48.750,00	48.750,00	27/12/2011	27/03/2014	Adimplente
2	036301195	756385	MUNICIPIO DE ENCANTADO - RS	390.000,00	53.927,46	195.000,00	195.000,00	29/11/2011	30/10/2013	Adimplente
2	036291617	756386	MUNICIPIO DE JABOATAO DOS GUARARAPES - PE	200.000,00	19.997,53			28/12/2011	28/12/2014	Adimplente
2	036376954	756388	MUNICIPIO DE CORNELIO PROCOPIO - PR	97.500,00	2.500,00			19/12/2011	19/07/2013	Adimplente
2	036293658	756389	MUNICIPIO DE JAPURA - AM	633.750,00	16.250,00			30/12/2011	30/12/2013	Adimplente
2	036295377	756391	MUNICIPIO DE LARANJAL DO JARI - AP	1.000.000,00	50.000,00	500.000,00	500.000,00	30/12/2011	30/12/2014	Adimplente
2	036300953	756392	MUNICIPIO DE IRATI - SC	243.750,00	10.000,00	195.000,00	195.000,00	27/12/2011	27/03/2013	Adimplente
2	036295263	756393	MUNICIPIO DE QUEIMADA NOVA - PI	341.250,00	8.750,00			29/12/2011	29/12/2013	Adimplente
2	036295159	756394	MUNICIPIO DE RIO BRANCO - AC	1.150.000,00	47.916,67			07/12/2011	30/11/2014	Adimplente
2	036294673	756395	MUNICIPIO DE SAO JOSE DO DIVINO - PI	180.000,00	6.000,00	90.000,00	90.000,00	27/12/2011	31/12/2013	Adimplente
2	036295044	756396	SECRETARIA ESTADO JUV, DESPORTO E LAZER	633.750,00	158.437,50			29/12/2011	29/05/2013	Adimplente
2	036294904	756397	MUNICIPIO DE SANTANA DO LIVRAMENTO - RS	195.000,00	13.333,34	156.000,00	156.000,00	30/12/2011	10/12/2013	Adimplente
2	036294891	756398	MUNICIPIO DE NILOPOLIS - RJ	731.250,00	65.217,39			15/12/2011	15/12/2013	Adimplente
2	036294787	756399	SECRETARIA DE INFRA-ESTRUTURA DO PIAUI - PI PI	341.250,00	37.917,67			30/12/2011	15/09/2013	Adimplente
2	036309053	756416	MUNICIPIO DE TARTARUGALZINHO - AP	500.000,00	10.204,08			30/12/2011	30/12/2013	Adimplente

2	036308924	756418	MUNICIPIO DE CARNAUBA DOS DANTAS - RN	126.750,00	5.000,00	101.400,00	101.400,00	28/12/2011	20/06/2013	Adimplente
2	036308810	756419	MUNICIPIO DE PETROLINA - PE	390.000,00	16.667,00			21/12/2011	13/03/2014	Adimplente
2	036308706	756420	MUNICIPIO DE SERRA DO MEL - RN	390.000,00	10.000,00			30/12/2011	20/06/2013	Adimplente
2	036308693	756421	MUNICIPIO DE FARIAS BRITO - CE	500.000,00	10.204,08	250.000,00	250.000,00	23/11/2011	10/05/2014	Adimplente
2	036308589	756422	MUNICIPIO DE CAPELA DO ALTO ALEGRE - BA	146.000,00	3.000,00			28/12/2011	05/09/2014	Adimplente
2	036308474	756423	MUNICIPIO DE ELDORADO DO CARAJAS - PA	975.000,00	75.000,00			26/12/2011	26/09/2014	Adimplente
2	036308141	756435	MUNICIPIO DE VARZEA GRANDE - PI	150.000,00	5.000,00			29/12/2011	29/12/2013	Adimplente
2	036307909	756437	MUNICIPIO DE NOSSA SENHORA DA GLORIA - SE	170.000,00	3.500,00	136.000,00	136.000,00	14/12/2011	30/12/2014	Adimplente
2	036307896	756438	MUNICIPIO DE JACOBINA - BA	175.000,00	7.300,00	87.500,00	87.500,00	22/12/2011	05/09/2014	Adimplente
2	036316333	756445	MUNICIPIO DE TAQUARA - RS	146.250,00	40.507,00			30/12/2011	30/12/2013	Adimplente
2	036377751	756446	MUNICIPIO DE SIMAO DIAS - SE	487.500,00	12.500,00			26/10/2011	30/12/2013	Adimplente
2	036316229	756447	MUNICIPIO DE OLINDA - PE	745.200,00	64.800,00			28/12/2011	28/12/2014	Adimplente
2	036377646	756448	FUNDACAO MUNICIPAL DE ESPORTES	438.750,00	38.250,00			30/12/2011	30/12/2013	Adimplente
2	036323485	756449	MUNICIPIO DE ALAGOINHAS - BA	195.000,00	8.125,00			22/12/2011	05/09/2014	Adimplente
2	036323153	756450	MUNICIPIO DE DIAS D'AVILA - BA	292.500,00	25.500,00	146.250,00	146.250,00	22/12/2011	22/12/2013	Adimplente
2	036323048	756451	MUNICIPIO DE COTIPORA - RS	146.250,00	203.750,00			23/12/2011	30/06/2014	Adimplente

2	036323371	756452	MUNICIPIO DE TURURU - CE	292.500,00	12.085,33	146.250,00	146.250,00	25/11/2011	25/05/2013	Adimplente
2	036322910	756454	MUNICIPIO DE COLOMBO- PR	97.500,00	8.500,00			29/12/2011	30/10/2013	Adimplente
2	036322806	756455	MUNICIPIO DE CANARANA - BA	152.000,00	4.000,00	76.000,00	76.000,00	30/12/2011	05/09/2014	Adimplente
2	036378442	756456	FUNDACAO DOS ESPORTES DO PIAUI	1.462.500,00	194.000,00			26/12/2011	26/12/2013	Adimplente
2	036378338	756457	MUNICIPIO DE ROLIM DE MOURA - RO	175.500,00	7.312,50	140.400,00	140.400,00	30/12/2011	30/04/2014	Adimplente
2	036322793	756458	MUNICIPIO DE BREJO SANTO - CE	390.000,00	36.324,10	312.000,00	312.000,00	01/12/2011	01/11/2013	Adimplente
2	036378224	756459	MUNICIPIO DE SUZANO - SP	292.500,00	34.500,00			30/12/2011	30/09/2013	Adimplente
2	036378110	756460	MUNICIPIO DE MORRETES - PR	97.500,00	5.000,00			28/12/2011	30/10/2013	Adimplente
2	036377979	756462	BAHIA SECRETARIA DO TRABALHO, EMPREGO, RENDA E ESPORTE	300.000,00	33.334,00			30/12/2011	30/06/2013	Adimplente
2	036377865	756463	MUNICIPIO DE PARICONHA - AL	300.000,00	6.127,00			30/12/2011	28/02/2014	Adimplente
2	036322689	756464	MUNICIPIO DE GUARUJA - SP	1.000.000,00	200.000,00			30/12/2011	31/05/2013	Adimplente
2	036323590	756465	MUNICIPIO DE BANZAE - BA	487.500,00	12.500,00	390.000,00	390.000,00	31/12/2011	05/03/2014	Adimplente
2	036366385	756502	MUNICIPIO DE RUSSAS - CE	877.500,00	72.500,00			22/11/2011	22/11/2013	Adimplente
2	036366503	756520	MUNICIPIO DE JACOBINA - BA	175.000,00	7.300,00	87.500,00	87.500,00	22/12/2011	05/09/2014	Adimplente
2	036365693	756521	MUNICIPIO DE PETROLINA DE GOIAS - GO	100.000,00	3.000,00			27/12/2011	31/12/2013	Adimplente
2	036365589	756522	MUNICIPIO DE PETROLINA DE GOIAS - GO	300.000,00	6.500,00			27/12/2011	31/12/2013	Adimplente
2	036366499	756523	MUNICIPIO DE JACOBINA - BA	175.000,00	7.300,00	87.500,00	87.500,00	22/12/2011	05/09/2014	Adimplente

2	036365810	756524	MUNICIPIO DE BAIA FORMOSA - RN	243.750,00	26.250,00	195.000,00	195.000,00	29/12/2011	20/06/2013	Adimplente
2	036366271	756526	MUNICIPIO DE CALCADO - PE	292.500,00	7.500,00			29/12/2011	15/10/2014	Adimplente
2	036365256	756527	MUNICIPIO DE CRISTAIS - MG	146.250,00	2.984,70			02/12/2011	30/06/2013	Adimplente
2	036366167	756528	MUNICIPIO DE DIADEMA - SP	292.500,00	39.873,93			30/01/2012	20/12/2013	Adimplente
2	036366053	756529	MUNICIPIO DE GUAPIARA - SP	195.000,00	11.893,37	97.500,00	97.500,00	27/12/2011	20/12/2013	Adimplente
2	036365924	756530	MUNICIPIO DE SAO BERNARDO DO CAMPO - SP	950.625,00	84.375,00			30/12/2011	28/02/2014	Adimplente
2	036366835	756531	MUNICIPIO DE PANAMBI - RS	97.500,00	7.235,43	78.000,00	78.000,00	06/12/2011	30/11/2013	Adimplente
2	036365474	756532	MUNICIPIO DE SAO JOAO DE MERITI - RJ	262.553,77	22.830,76			16/12/2011	16/12/2013	Adimplente
2	036365360	756533	MUNICIPIO DE SAO JOAO DE MERITI - RJ	313.840,00	27.290,43			16/12/2011	16/12/2013	Adimplente
2	036366617	756534	MUNICIPIO DE CAMPOS NOVOS - SC	390.000,00	100.000,00	312.000,00	312.000,00	26/12/2011	26/03/2013	Adimplente
2	036390499	756610	MUNICIPIO DE LONDRINA - PR	97.500,00	8.500,00	48.750,00	48.750,00	13/12/2011	30/07/2013	Adimplente
2	036390167	756612	MUNICIPIO DE SAO JOAO DE MERITI - RJ	195.000,00	253.051,17	156.000,00	156.000,00	20/12/2011	20/12/2013	Adimplente
2	036389922	756613	MUNICIPIO DE SAO JOAO DE MERITI - RJ	1.000.000,00	288.726,92			16/12/2011	16/12/2013	Adimplente
2	036389818	756614	MUNICIPIO DE CAMPOS BORGES - RS	97.500,00	27.500,00	48.750,00	48.750,00	27/12/2011	30/12/2013	Adimplente
2	036389704	756615	MUNICIPIO DE OSORIO - RS	146.250,00	24.750,00			30/12/2011	30/12/2013	Adimplente
2	036390271	756616	MUNICIPIO DE APUCARANA - PR	97.500,00	8.500,00	48.750,00	48.750,00	30/11/2011	30/06/2013	Adimplente
2	036390385	756617	SECRETARIA ESTADO DO DESENVOLVIMENTO REGIONAL CHAPECO	97.500,00	30.600,00			30/12/2011	30/03/2013	Adimplente

2	036482887	756638	MUNICIPIO DE SAO JOAO DE MERITI - RJ	487.500,00	55.978,26			16/12/2011	16/12/2013	Adimplente
2	036483132	756639	MUNICIPIO DE HORTOLANDIA - SP	195.000,00	20.000,00			29/12/2011	29/08/2014	Adimplente
2	036482991	756640	MUNICIPIO DE CUBATAO - SP	146.250,00	146.250,00			27/12/2011	31/07/2013	Adimplente
2	036483351	756641	MUNICIPIO DE TABOAO DA SERRA - SP	146.250,00	12.000,00			29/12/2011	31/12/2013	Adimplente
2	036482773	756642	SECRETARIA DA SAUDE DO ESTADO DE CEARA	422.730,00	46.970,00			30/12/2011	30/12/2013	Adimplente
2	036390617	756670	MUNICIPIO DE GUARULHOS - SP	97.500,00	8.478,26			30/12/2011	30/11/2013	Adimplente
2	036390503	756671	MUNICIPIO DE DIAS D'AVILA - BA	292.500,00	25.500,00	146.250,00	146.250,00	22/12/2011	22/12/2013	Adimplente
2	036469365	756753	MUNICIPIO DE DILERMANDO DE AGUIAR - RS	97.500,00	91.898,78	78.000,00	78.000,00	20/12/2011	20/11/2013	Adimplente
2	036469251	756754	MUNICIPIO DE PINHEIRINHO DO VALE - RS	132.000,00	16.904,77	132.000,00	132.000,00	28/12/2011	30/06/2013	Adimplente
2	036469146	756755	MUNICIPIO DE SAO JOAQUIM DA BARRA - SP	300.000,00	10.000,00	150.000,00	150.000,00	26/12/2011	26/04/2014	Adimplente
2	036469032	756756	MUNICIPIO DE ITU - SP	2.000.000,00	1.500.000,00			15/12/2011	20/11/2013	Adimplente
2	036468904	756757	MUNICIPIO DE SANTAREM	195.000,00	8.650,00			26/12/2011	26/09/2014	Adimplente
2	036468891	756758	MUNICIPIO DE NOVA BOA VISTA - RS	243.750,00	21.995,00	121.875,00	121.875,00	29/12/2011	31/08/2013	Adimplente
2	036468787	756759	MUNICIPIO DE COQUEIROS DO SUL - RS	247.500,00	9.281,87	198.000,00	198.000,00	16/12/2011	30/07/2013	Adimplente
2	036468673	756760	MUNICIPIO DE CRISTAL DO SUL - RS	585.000,00	39.839,87	380.250,00	380.250,00	24/11/2011	30/06/2013	Adimplente
2	036468569	756761	MUNICIPIO DE RODEIO BONITO - RS	130.000,00	6.256,30	65.000,00	65.000,00	30/11/2011	31/07/2013	Adimplente

2	036468454	756762	SECRETARIA ESTADO JUV, DESPORTO E LAZER	390.000,00	97.500,00			29/12/2011	29/06/2013	Adimplente
2	036468349	756763	MUNICIPIO DE SANTO ANDRE - SP	292.500,00	70.045,00			30/12/2011	28/02/2014	Adimplente
2	036468235	756764	MUNICIPIO DE BATATAIS - SP	368.000,00	32.000,00	184.000,00	184.000,00	22/12/2011	22/02/2014	Adimplente
2	036468121	756765	MUNICIPIO DE CARAGUATATUBA - SP	146.250,00	12.797,97			10/11/2011	28/02/2014	Adimplente
2	036468017	756766	MUNICIPIO DE RONDA ALTA - RS	97.500,00	7.500,00	78.000,00	78.000,00	27/12/2011	31/10/2013	Adimplente
2	036467980	756767	MUNICIPIO DE ALTO ALEGRE - RS	97.500,00	2.500,00	48.750,00	48.750,00	28/11/2011	30/10/2013	Adimplente
2	036467876	756768	MUNICIPIO DE TAPERA - RS	97.500,00	36.473,76	78.000,00	78.000,00	26/12/2011	30/03/2013	Adimplente
2	036467762	756769	MUNICIPIO DE ARVOREZINHA - RS	195.000,00	75.000,00			30/12/2011	30/12/2013	Adimplente
2	036467543	756771	MUNICIPIO DE NAO- ME-TOQUE - RS	97.500,00	4.500,00			28/01/2013	31/03/2014	Adimplente
2	036467438	756772	MUNICIPIO DE RIBEIRAO PRETO - SP	292.500,00	26.086,96			30/12/2011	30/09/2014	Adimplente
2	036483570	756773	MUNICIPIO DE SANTO ANTONIO DO PLANALTO - RS	97.500,00	3.500,00	48.750,00	48.750,00	13/12/2011	30/11/2013	Adimplente
2	036483465	756775	MUNICIPIO DE ARACATUBA - SP	900.000,00	78.500,00			29/12/2011	05/04/2014	Adimplente
2	036470050	756776	MUNICIPIO DE DERRUBADAS - RS	200.000,00	116.912,25	100.000,00	100.000,00	26/12/2011	30/01/2014	Adimplente
2	036469929	756777	MUNICIPIO DE BARRA DO GUARITA - RS	150.000,00	10.000,00	75.000,00	75.000,00	30/12/2011	30/12/2013	Adimplente
2	036469815	756778	MUNICIPIO DE BOTUCATU - SP	500.000,00	44.000,00			29/12/2011	20/11/2013	Adimplente
2	036469701	756779	MUNICIPIO DE VISTA GAUCHA - RS	175.000,00	75.014,96	87.500,00	87.500,00	19/12/2011	30/12/2013	Adimplente
2	036469698	756780	MUNICIPIO DE VISTA ALEGRE - RS	144.000,00	4.320,00	115.200,00	115.200,00	29/12/2011	30/06/2013	Adimplente

2	036483028	756781	MUNICIPIO DE CHAPADA - RS	97.500,00	4.500,00	78.000,00	78.000,00	06/12/2011	30/07/2013	Adimplente
2	036483246	756782	MUNICIPIO DE MACHADOS - PE	390.000,00	8.163,27			26/12/2011	06/06/2014	Adimplente
2	036533440	757049	MUNICIPIO DE DOIS LAJEADOS - RS	100.000,00	17.500,00			30/12/2011	30/06/2014	Adimplente
2	036533336	757050	MUNICIPIO DE PARAI - RS	341.250,00	31.250,00	273.000,00	273.000,00	16/12/2011	30/06/2014	Adimplente
2	036533222	757051	MUNICIPIO DE ARVOREZINHA - RS	97.500,00	58.463,16	48.750,00	48.750,00	19/12/2011	30/12/2013	Adimplente
2	036533118	757052	MUNICIPIO DE VENTUROSA - PE	146.250,00	3.000,00			31/12/2011	18/12/2014	Adimplente
2	036533004	757055	MUNICIPIO DE JOIA - RS	200.000,00	10.000,00	100.000,00	100.000,00	26/12/2011	30/03/2013	Adimplente
2	036532863	757057	MUNICIPIO DE SAGRADA FAMILIA - RS	130.000,00	2.700,00	65.000,00	65.000,00	30/12/2011	30/12/2013	Adimplente
2	036532759	757058	MUNICIPIO DE RONDINHA - RS	150.000,00	5.750,00	120.000,00	120.000,00	19/12/2011	30/11/2013	Adimplente
2	036532644	757059	MUNICIPIO DE IGUARACY - PE	146.250,00	3.500,00	73.125,00	73.125,00	29/12/2011	03/08/2014	Adimplente
2	036532530	757060	MUNICIPIO DE JUCATI - PE	487.500,00	12.000,00			03/01/2012	12/10/2014	Adimplente
2	036532425	757061	MUNICIPIO DE DEPUTADO IRAPUA PINHEIRO - CE	292.500,00	7.500,00			29/12/2011	29/12/2013	Adimplente
2	036532311	757062	MUNICIPIO DE CRUZEIRO DO SUL - AC	341.250,00	14.219,00			20/12/2011	30/03/2014	Adimplente
2	036532207	757063	MUNICIPIO DE SAO BENEDITO DO SUL - PE	195.000,00	8.000,00			30/12/2011	10/12/2014	Adimplente
2	036532194	757064	MUNICIPIO DE BAIXO GUANDU - ES	243.750,00	6.000,00			29/12/2011	01/04/2013	Adimplente
2	036532080	757065	MUNICIPIO DE TRIUNFO - PE	146.250,00	5.000,00			27/12/2011	20/12/2014	Adimplente
2	036531847	757068	MUNICIPIO DE SANTO ANTONIO DAS	97.500,00	44.286,07	78.000,00	78.000,00	30/12/2011	30/03/2013	Adimplente

			MISSOES - RS							
2	036531733	757069	MUNICIPIO DE CORONEL VIVIDA - PR	270.000,00	22.218,70	216.000,00	216.000,00	06/12/2011	06/09/2014	Adimplente
2	036531629	757070	MUNICIPIO DE RONDA ALTA - RS	100.000,00	4.000,00	80.000,00	80.000,00	29/12/2011	31/10/2013	Adimplente
2	036531515	757071	MUNICIPIO DE RONDA ALTA - RS	100.000,00	5.000,00	80.000,00	80.000,00	30/11/2011	31/10/2013	Adimplente
2	036531400	757072	MUNICIPIO DE ALPESTRE - RS	100.000,00	19.348,46	100.000,00	100.000,00	01/12/2011	31/10/2013	Adimplente
2	036531397	757073	MUNICIPIO DE NOVA FLORESTA - PB	146.250,00	3.050,00			05/12/2011	30/11/2012	Adimplente
2	036531283	757074	MUNICIPIO DE SAO MARTINHO - SC	203.000,00	12.000,00	101.500,00	101.500,00	19/12/2011	31/05/2013	Adimplente
2	036531065	757076	MUNICIPIO DE PARAGOMINAS - PA	390.000,00	50.000,00			29/12/2011	14/09/2014	Adimplente
2	036530822	757078	MUNICIPIO DE ABREU E LIMA - PE	300.000,00	13.000,00			21/12/2011	21/12/2014	Adimplente
2	036530718	757079	MUNICIPIO DE TIMBAUBA - PE	300.000,00	30.000,00			28/12/2011	05/11/2014	Adimplente
2	036530604	757080	MUNICIPIO DE RIACHO DAS ALMAS - PE	300.000,00	10.000,00			29/12/2011	20/06/2014	Adimplente
2	036530591	757081	MUNICIPIO DE AGRESTINA - PE	300.000,00	7.500,00			27/12/2011	11/06/2014	Adimplente
2	036530486	757082	MUNICIPIO DE FARROUPILHA - RS	150.000,00	50.000,00	150.000,00	150.000,00	14/12/2011	30/10/2014	Adimplente
2	036530372	757083	MUNICIPIO DE ARMAZEM - SC	202.500,00	8.132,12	101.250,00	101.250,00	23/12/2011	30/12/2013	Adimplente
2	036530268	757084	MUNICIPIO DE SENADOR GUIOMARD - AC	1.500.000,00	30.613,00			22/12/2011	30/11/2014	Adimplente
2	036530154	757085	MUNICIPIO DE BARREIRINHAS - MA	120.000,00	5.000,00			29/12/2011	30/06/2013	Adimplente
2	036530049	757086	MUNICIPIO DE ERVAL SECO - RS	150.000,00	5.000,00	120.000,00	120.000,00	14/12/2011	31/12/2013	Adimplente
2	036469584	757303	MUNICIPIO DE					30/12/2011	30/12/2013	Adimplente

			LAURO DE FREITAS - BA	292.500,00	3.000,00					
2	036469479	757305	MUNICIPIO DE SERTANOPOLIS - PR	97.500,00	2.500,00	48.750,00	48.750,00	27/12/2011	30/07/2013	Adimplente
2	036563693	757704	MUNICIPIO DE MARABA - PA	1.218.750,00	87.250,00			27/12/2011	09/09/2014	Adimplente
2	036563589	757705	MUNICIPIO DE LEANDRO FERREIRA - MG	243.750,00	9.028,83	121.875,00	121.875,00	14/12/2011	30/06/2013	Adimplente
2	036583160	757706	MUNICIPIO DE SANTA MARIA MADALENA - RJ	487.500,00	12.500,00	390.000,00	390.000,00	30/12/2011	12/02/2013	Adimplente
2	036583056	757707	ESTADO DA PARAIBA	438.750,00	45.000,00			31/12/2011	15/05/2014	Adimplente
2	036582709	757710	MUNICIPIO DE PIEDADE - SP	146.250,00	12.750,00	117.000,00	117.000,00	23/12/2011	20/12/2013	Adimplente
2	036563474	757711	MUNICIPIO DE OSASCO - SP	975.000,00	90.000,00			30/12/2011	30/11/2013	Adimplente
2	036563256	757713	ESTADO DA PARAIBA	390.000,00	40.000,00			31/12/2011	30/12/2014	Adimplente
2	036582696	757714	MUNICIPIO DE SAO MIGUEL DE TAIPU - PB	146.250,00	3.000,00	117.000,00	117.000,00	31/12/2011	30/07/2014	Adimplente
2	036563141	757715	MUNICIPIO DE CRUZEIRO DO SUL - AC	1.425.937,50	60.938,00			30/12/2011	30/01/2014	Adimplente
2	036562459	757716	MUNICIPIO DE CRATEUS - CE	243.750,00	10.250,00			22/12/2011	22/12/2013	Adimplente
2	036562344	757717	MUNICIPIO DE PIQUET CARNEIRO - CE	195.000,00	4.290,00			27/12/2011	27/12/2013	Adimplente
2	036563037	757718	MUNICIPIO DE NIOAQUE - MS	214.500,00	18.282,06			30/12/2011	30/04/2016	Adimplente
2	036562909	757719	MUNICIPIO DE MANDURI - SP	97.500,00	10.000,00	48.750,00	48.750,00	30/12/2011	20/10/2014	Adimplente
2	036562896	757720	MUNICIPIO DE IGUATEMI - MS	546.000,00	12.000,00			30/12/2011	30/04/2016	Adimplente

2	036562230	757721	GINASIO DE ESPORTES GERALDO MAGALHAES	653.250,00	30.000,00			28/12/2011	28/12/2014	Adimplente
2	036562126	757722	GINASIO DE ESPORTES GERALDO MAGALHAES	126.750,00	6.000,00			28/12/2011	28/12/2014	Adimplente
2	036562012	757723	GINASIO DE ESPORTES GERALDO MAGALHAES	195.000,00	10.000,00			28/12/2011	28/12/2014	Adimplente
2	036562782	757724	MUNICIPIO DE AGUAS DE LINDOIA - SP	97.500,00	3.100,00			29/12/2011	29/12/2015	Adimplente
2	036562678	757725	MUNICIPIO DE SENHORA DE OLIVEIRA - MG	507.000,00	12.000,00			22/12/2011	31/12/2013	Adimplente
2	036562564	757726	MUNICIPIO DE TUCUMA - PA	243.750,00	8.000,00			29/12/2011	18/09/2014	Adimplente
2	036561985	757727	MUNICIPIO DE MARANGUAPE - CE	195.000,00	10.000,00			13/12/2011	13/06/2013	Adimplente
2	036561871	757728	MUNICIPIO DE MORRINHOS - CE	146.250,00	3.062,00			22/12/2011	22/06/2013	Adimplente
2	036561767	757729	MUNICIPIO DE VITORIA DO JARI - AP	1.000.000,00	20.408,16	100.000,00	100.000,00	30/12/2011	30/12/2014	Adimplente
2	036561653	757730	MUNICIPIO DE RUSSAS - CE	195.000,00	8.500,00			24/11/2011	24/11/2013	Adimplente
2	036561548	757731	BAHIA SECRETARIA DO TRABALHO, EMPREGO, RENDA E ESPORTE	1.000.000,00	111.112,00			30/12/2011	10/10/2013	Adimplente
2	036561329	757733	MUNICIPIO DE RIO DOS INDIOS - RS	97.500,00	2.500,00	78.000,00	78.000,00	30/12/2011	31/07/2013	Adimplente
2	036390721	757745	MUNICIPIO DE CARLOS BARBOSA - RS	195.000,00	10.000,00			26/12/2011	30/05/2014	Adimplente
2	036583610	757935	MUNICIPIO DE BENTO GONCALVES - RS	4.500.000,00	1.125.000,00			23/12/2011	30/06/2014	Adimplente

2	036583724	757966	MUNICIPIO DE NOVA VENECIA - ES	292.500,00	39.649,82	292.500,00	292.500,00	26/12/2011	01/11/2014	Adimplente
2	036583506	757967	MUNICIPIO DE SARANDI - RS	195.000,00	52.923,26			30/12/2011	31/10/2013	Adimplente
2	036583492	757968	MUNICIPIO DE ARAPUA - PR	97.500,00	15.000,00	97.500,00	97.500,00	28/11/2011	31/07/2013	Adimplente
2	036583388	757969	MUNICIPIO DE CAICARA - RS	390.000,00	9.200,00	312.000,00	312.000,00	30/12/2011	30/06/2013	Adimplente
2	036583274	757970	MUNICIPIO DE GOVERNADOR VALADARES - MG	97.500,00	10.145,00			31/12/2011	30/08/2013	Adimplente
2	036697077	759155	MUNICIPIO DE SOROCABA - SP	341.250,00	70.000,00			29/12/2011	29/12/2013	Adimplente
2	036696948	759156	MUNICIPIO DE NITEROI - RJ	390.000,00	58.214,80	312.000,00	312.000,00	30/12/2011	30/12/2013	Adimplente
2	036696166	759158	MUNICIPIO DE VARZEA PAULISTA - SP	195.000,00	17.000,00			30/12/2011	30/12/2015	Adimplente
2	036696052	759159	MUNICIPIO DE CAJATI - SP	195.000,00	4.285,71	156.000,00	156.000,00	26/12/2011	31/05/2013	Adimplente
2	036695923	759160	MUNICIPIO DE CASTELO - ES	195.000,00	4.000,00			29/12/2011	01/11/2013	Adimplente
2	036696720	759161	MUNICIPIO DE PIRAPO - RS	97.500,00	3.065,00			21/12/2011	30/03/2013	Adimplente
2	036696616	759162	MUNICIPIO DE MACHADINHO D'OESTE - RO	341.250,00	7.145,00			29/12/2011	30/04/2014	Adimplente
2	036695819	759164	MUNICIPIO DE CONCEICAO DE IPANEMA - MG	243.750,00	6.000,00			23/12/2011	30/08/2013	Adimplente
2	036695705	759165	MUNICIPIO DE SOBRADINHO - BA	487.500,00	50.000,00			24/04/2012	05/05/2013	Adimplente
2	036695692	759166	MUNICIPIO DE UBERABA - MG	975.000,00	200.000,00			30/12/2011	30/11/2014	Adimplente
2	036696498	759167	MUNICIPIO DE LORENA - SP	195.000,00	17.078,26			22/12/2011	28/02/2014	Adimplente
2	036696384	759168	MUNICIPIO DE CORONEL MACEDO -	97.500,00	3.657,98	48.750,00	48.750,00	29/12/2011	20/06/2014	Adimplente

			SP							
2	036696270	759169	MUNICIPIO DE ITAPEVA - SP	195.000,00	20.000,00	97.500,00	97.500,00	30/12/2011	30/12/2013	Adimplente
2	036695588	759170	MUNICIPIO DE PELOTAS - RS	1.500.000,00	130.435,00			30/12/2011	30/12/2013	Adimplente
2	036695473	759171	MUNICIPIO DE CAUCAIA - CE	250.000,00	10.416,67			30/12/2011	30/12/2013	Adimplente
2	036695369	759172	MUNICIPIO DE BARROSO - MG	195.000,00	5.000,00			30/12/2011	31/10/2013	Adimplente
2	036695255	759173	MUNICIPIO DE BELO HORIZONTE - MG	195.000,00	16.956,52			28/12/2011	31/12/2013	Adimplente
2	036700726	759182	MUNICIPIO DE CAFELANDIA - PR	146.250,00	38.610,31	73.125,00	73.125,00	20/12/2011	20/09/2013	Adimplente
2	036701960	759184	MUNICIPIO DE MARILUZ - PR	97.500,00	3.000,00	48.750,00	48.750,00	22/12/2011	30/06/2014	Adimplente
2	036701856	759185	MUNICIPIO DE ALPESTRE - RS	97.500,00	2.760,00	78.000,00	78.000,00	19/12/2011	31/12/2013	Adimplente
2	036701741	759186	MUNICIPIO DE GANDU - BA	195.000,00	5.000,00			26/12/2011	30/11/2013	Adimplente
2	036700612	759187	MUNICIPIO DE MANDAGUARI - PR	243.750,00	146.140,04	121.875,00	121.875,00	13/12/2011	30/06/2014	Adimplente
2	036700508	759188	MUNICIPIO DE MINADOR DO NEGRAO - AL	243.750,00	5.500,00			30/12/2011	30/12/2013	Adimplente
2	036700494	759189	MUNICIPIO DE ROSEIRA - SP	195.000,00	4.081,63	97.500,00	97.500,00	30/12/2011	28/02/2014	Adimplente
2	036701637	759190	MUNICIPIO DE CUMBE - SE	292.500,00	27.500,00			30/11/2011	30/12/2014	Adimplente
2	036701418	759192	MUNICIPIO DE TRES PONTAS - MG	146.250,00	27.753,48	117.000,00	117.000,00	30/12/2011	30/12/2013	Adimplente
2	036700380	759193	MUNICIPIO DE TRES PONTAS - MG	97.500,00	8.500,00			30/12/2011	30/04/2013	Adimplente
2	036700276	759194	MUNICIPIO DE ITAU DE MINAS - MG	136.500,00	119.175,86	109.200,00	109.200,00	28/12/2011	30/06/2013	Adimplente
2	036700162	759195	MUNICIPIO DE PEDERNEIRAS - SP	243.750,00	12.186,13	195.000,00	195.000,00	30/12/2011	20/06/2013	Adimplente
2	036701304	759196	MUNICIPIO DE ERERE					13/12/2011	13/12/2013	Adimplente

			- CE	243.750,00	5.000,00					
2	036701291	759197	MUNICIPIO DE CARRANCAS - MG	195.000,00	24.000,00			30/12/2011	30/06/2013	Adimplente
2	036699890	759201	MUNICIPIO DE COCALZINHO DE GOIAS - GO	195.000,00	4.081,63			30/12/2011	31/12/2013	Adimplente
2	036701073	759202	MUNICIPIO DE GENERAL MAYNARD - SE	243.750,00	6.250,00			15/12/2011	30/12/2014	Adimplente
2	036700944	759203	MUNICIPIO DE ALAGOINHA - PB	390.000,00	7.960,00			16/12/2011	31/12/2013	Adimplente
2	036700830	759204	MUNICIPIO DE CARACARAI - RR	487.500,00	27.963,92			23/12/2011	15/06/2013	Adimplente
2	036699786	759205	MUNICIPIO DE CARACARAI - RR	487.500,00	27.963,92			23/12/2011	15/06/2013	Adimplente
2	036699672	759206	MUNICIPIO DE DOIS CORREGOS - SP	97.500,00	12.500,00			19/01/2012	20/06/2013	Adimplente
2	036699568	759207	MUNICIPIO DE PARACATU - MG	107.250,00	5.000,00			30/12/2011	31/03/2013	Adimplente
2	036699348	759209	MUNICIPIO DE MERCEDES - PR	175.500,00	110.518,00	140.400,00	140.400,00	07/12/2011	07/03/2015	Adimplente
2	036699120	759212	MUNICIPIO DE CAMOCIM DE SAO FELIX - PE	195.000,00	5.000,00			29/12/2011	04/12/2014	Adimplente
2	036699016	759213	MUNICIPIO DE JARDIM DO SERIDO - RN	126.750,00	6.000,00			26/12/2011	20/06/2013	Adimplente
2	036698989	759214	MUNICIPIO DE PROMISSAO - SP	97.500,00	3.900,00			29/12/2011	20/05/2013	Adimplente
2	036698875	759215	MUNICIPIO DE BOTUCATU - SP	146.250,00	33.750,00	73.125,00	73.125,00	30/12/2011	20/11/2013	Adimplente
2	036698657	759217	MUNICIPIO DE CAMPESTRE DA SERRA - RS	146.250,00	7.614,00	73.125,00	73.125,00	21/12/2011	30/06/2014	Adimplente
2	036698542	759218	MUNICIPIO DE MATEUS LEME - MG	97.500,00	2.500,00			26/12/2011	30/06/2013	Adimplente
2	036698437	759219	MUNICIPIO DE					29/12/2011	05/07/2014	Adimplente

			LAPAO - BA	487.500,00	10.500,00	243.750,00	243.750,00			
2	036698323	759220	MUNICIPIO DE LAJES - RN	292.500,00	7.500,00			06/12/2011	10/06/2013	Adimplente
2	036698219	759221	MUNICIPIO DE LAJE - BA	780.000,00	31.200,00			28/12/2011	05/09/2013	Adimplente
2	036698105	759222	MUNICIPIO DE AGUA NOVA - RN	292.500,00	7.500,00			26/12/2011	20/06/2013	Adimplente
2	036697964	759224	MUNICIPIO DE CHUVISCA - RS	292.500,00	21.175,09			30/12/2011	30/12/2013	Adimplente
2	036697850	759225	MUNICIPIO DE CHA GRANDE - PE	390.000,00	10.000,00			23/12/2011	10/06/2014	Adimplente
2	036697745	759226	MUNICIPIO DE ACOPIARA - CE	243.750,00	121.016,95			01/12/2011	01/11/2013	Adimplente
2	036697631	759227	MUNICIPIO DE NOVA PRATA - RS	243.750,00	49.710,62	195.000,00	195.000,00	15/12/2011	30/08/2014	Adimplente
2	036697527	759228	MUNICIPIO DE DOM MACEDO COSTA - BA	243.750,00	4.974,49	121.875,00	121.875,00	30/12/2011	05/09/2014	Adimplente
2	036697412	759229	MUNICIPIO DE NOSSA SENHORA DA GLORIA - SE	438.750,00	11.250,00			02/12/2011	30/12/2014	Adimplente
2	036697308	759230	MUNICIPIO DE WENCESLAU GUIMARAES - BA	487.500,00	12.500,00			30/05/2012	30/11/2013	Adimplente
2	036697295	759231	MUNICIPIO DE SAO PEDRO DO SUL - RS	195.000,00	35.000,00	156.000,00	156.000,00	09/12/2011	09/10/2013	Adimplente
2	036697181	759232	MUNICIPIO DE BARAO DE COCAIS - MG	195.000,00	4.000,00			30/12/2011	30/08/2013	Adimplente
2	036702101	759233	MUNICIPIO DE JUPI - PE	146.250,00	5.750,00			30/12/2011	19/10/2014	Adimplente
2	036702098	759234	MUNICIPIO DE SUCUPIRA RIACHAO - MA	195.000,00	4.000,00	97.500,00	97.500,00	30/12/2011	30/06/2013	Adimplente
2	036873880	759302	MUNICIPIO DE ARACY - BA	390.000,00	20.000,00	312.000,00	312.000,00	30/12/2011	05/09/2014	Adimplente
2	036873776	759303	MUNICIPIO DE TAPIRAMUTA - BA	195.000,00	10.000,00	156.000,00	156.000,00	29/12/2011	05/09/2013	Adimplente

2	036873662	759304	MUNICIPIO DE NATERCIA - MG	146.250,00	3.750,00			23/12/2011	30/06/2013	Adimplente
2	036873558	759305	MUNICIPIO DE QUATRO BARRAS - PR	97.500,00	9.664,92			29/12/2011	31/10/2013	Adimplente
2	036873442	759306	MUNICIPIO DE PEJUCARA - RS	98.200,00	32.500,00	49.100,00	49.100,00	27/12/2011	30/12/2013	Adimplente
2	036873338	759307	MUNICIPIO DE JAGUARI - RS	97.500,00	29.578,83	78.000,00	78.000,00	21/12/2011	21/12/2013	Adimplente
2	036873224	759308	MUNICIPIO DE CHUPINGUAIA - RO	195.000,00	57.669,43	156.000,00	156.000,00	27/12/2011	30/04/2014	Adimplente
2	036873110	759309	MUNICIPIO DE GUAPORE - RS	1.170.000,00	53.400,00			20/12/2011	30/03/2014	Adimplente
2	036873006	759310	MUNICIPIO DE GUAMIRANGA - PR	146.250,00	18.965,59			30/12/2011	30/10/2013	Adimplente
2	036872979	759311	MUNICIPIO DE JULIO DE CASTILHOS - RS	97.500,00	5.000,00			22/12/2011	22/12/2013	Adimplente
2	036872865	759312	SECRETARIA DE ESTADO DE ESPORTES E DA JUVENTUDE	500.000,00	125.000,00			23/12/2011	31/12/2013	Adimplente
2	036872751	759313	MUNICIPIO DE DIADEMA - SP	975.000,00	114.965,42			30/01/2012	30/01/2014	Adimplente
2	036872646	759314	MUNICIPIO DE PRESIDENTE OLEGARIO - MG	326.250,00	83.880,96	261.000,00	261.000,00	30/12/2011	30/09/2014	Adimplente
2	036872532	759315	MUNICIPIO DE JAGUARI - RS	97.500,00	26.106,58	78.000,00	78.000,00	22/12/2011	31/12/2013	Adimplente
2	036872427	759316	MUNICIPIO DE CONSTANTINA - RS	100.000,00	2.500,00			26/12/2011	30/12/2013	Adimplente
2	036872313	759318	MUNICIPIO DE PALMITINHO - RS	160.000,00	25.450,32	128.000,00	128.000,00	30/12/2011	30/06/2013	Adimplente
2	036871067	759319	MUNICIPIO DE PLANALTO - RS	141.375,00	5.000,00	113.100,00	113.100,00	30/12/2011	30/06/2013	Adimplente
2	036870938	759320	MUNICIPIO DE RODEIO BONITO - RS	180.000,00	4.000,00	90.000,00	90.000,00	29/12/2011	31/07/2013	Adimplente
2	036870824	759321	MUNICIPIO DE NOVA ROMA DO SUL - RS	800.000,00	16.500,00			29/12/2011	30/05/2014	Adimplente

2	036868331	759322	MUNICIPIO DE SAO VICENTE - SP	1.950.000,00	169.565,22			29/12/2011	31/12/2013	Adimplente
2	036872209	759323	MUNICIPIO DE ITATIRA - CE	300.000,00	8.000,00			19/12/2011	19/12/2013	Adimplente
2	036872196	759324	MUNICIPIO DE IVATUBA - PR	300.000,00	9.551,00	150.000,00	150.000,00	22/12/2011	30/06/2014	Adimplente
2	036872082	759325	MUNICIPIO DE CAPIM BRANCO - MG	146.250,00	5.000,00			30/12/2011	31/12/2013	Adimplente
2	036867972	759327	MUNICIPIO DE PANTANO GRANDE - RS	97.500,00	38.393,49	48.750,00	48.750,00	14/12/2011	09/11/2013	Adimplente
2	036870710	759328	MUNICIPIO DE SAO MATEUS DO SUL - PR	682.500,00	20.000,00			30/12/2011	31/10/2013	Adimplente
2	036867868	759329	MUNICIPIO DE ITAPEVI - SP	243.750,00	86.246,37			30/12/2011	30/12/2013	Adimplente
2	036870606	759330	MUNICIPIO DE HORTOLANDIA - SP	243.750,00	21.739,13			30/12/2011	30/04/2014	Adimplente
2	036868227	759331	MUNICIPIO DE BREJINHO - RN	292.500,00	8.775,00			28/12/2011	20/07/2013	Adimplente
2	036871954	759333	MUNICIPIO DE CONSTANTINA - RS	150.000,00	3.100,00			28/12/2011	30/12/2013	Adimplente
2	036871849	759334	MUNICIPIO DE PORTALEGRE - RN	136.500,00	3.000,00			30/12/2011	20/06/2013	Adimplente
2	036871735	759336	MUNICIPIO DE VIRGOLANDIA - MG	97.500,00	18.168,66	78.000,00	78.000,00	29/12/2011	30/08/2013	Adimplente
2	036870488	759337	MUNICIPIO DE HUMAITA - RS	145.000,00	2.959,18	72.500,00	72.500,00	30/12/2011	30/12/2013	Adimplente
2	036867754	759338	MUNICIPIO DE CARIDADE DO PIAUI - PI	146.250,00	4.524,00	117.000,00	117.000,00	19/12/2011	30/12/2013	Adimplente
2	036870374	759339	MUNICIPIO DE IGUARACU - PR	200.000,00	24.236,12	160.000,00	160.000,00	27/12/2011	30/06/2014	Adimplente
2	036870260	759340	MUNICIPIO DE MASCOTE - BA	600.000,00	90.590,17	480.000,00	480.000,00	29/12/2011	30/11/2013	Adimplente
2	036871621	759341	MUNICIPIO DE COLATINA - ES	500.000,00	76.000,00			22/12/2011	01/11/2013	Adimplente
2	036867649	759343	MUNICIPIO DE DIADEMA - SP	292.500,00	26.086,95			30/01/2012	30/01/2014	Adimplente

2	036871517	759344	MUNICIPIO DE SANTA HELENA DE MINAS - MG	146.250,00	6.000,00			30/12/2011	30/08/2013	Adimplente
2	036871402	759346	MUNICIPIO DE TRES CACHOEIRAS - RS	200.000,00	4.081,63	160.000,00	160.000,00	30/12/2011	30/12/2013	Adimplente
2	036870156	759347	MUNICIPIO DE TAVARES - RS	150.000,00	3.100,00			30/12/2011	30/12/2013	Adimplente
2	036870041	759348	MUNICIPIO DE NOVA FATIMA - BA	150.000,00	3.100,00	75.000,00	75.000,00	30/12/2011	05/09/2014	Adimplente
2	036869911	759349	MUNICIPIO DE CACOAL - RO	97.500,00	5.000,00	78.000,00	78.000,00	27/12/2011	30/04/2014	Adimplente
2	036871399	759350	MUNICIPIO DE CHARQUEADAS - RS	150.000,00	6.000,00			30/12/2011	30/12/2013	Adimplente
2	036871285	759351	MUNICIPIO DE ARROIO DO SAL - RS	146.250,00	6.750,00			30/12/2011	30/12/2013	Adimplente
2	036867420	759352	MUNICIPIO DE PEDRO LAURENTINO - PI	175.500,00	5.428,00			30/12/2011	30/12/2013	Adimplente
2	036869807	759354	MUNICIPIO DE FEIRA DA MATA - BA	120.000,00	5.000,00			20/12/2011	30/11/2013	Adimplente
2	036869794	759355	MUNICIPIO DE BOCAINA - SP	292.500,00	7.692,42			28/12/2011	20/11/2013	Adimplente
2	036869576	759357	MUNICIPIO DE FLORES DO PIAUI - PI	200.000,00	4.081,63			29/12/2011	29/12/2013	Adimplente
2	036869461	759358	MUNICIPIO DE GUARULHOS - SP	195.000,00	16.956,52			30/12/2011	30/11/2013	Adimplente
2	036869357	759359	MUNICIPIO DE ARAUA - SE	250.000,00	6.250,00			31/12/2011	30/12/2014	Adimplente
2	036867316	759360	MUNICIPIO DE FARROUPILHA - RS	487.500,00	44.000,00			12/12/2011	30/10/2013	Adimplente
2	036869242	759361	MUNICIPIO DE MURIBECA - SE	190.000,00	4.750,00	95.000,00	95.000,00	07/12/2011	30/12/2014	Adimplente
2	036867202	759362	MUNICIPIO DE BACABAL - MA	487.500,00	20.312,50	487.500,00	487.500,00	30/12/2011	30/06/2013	Adimplente
2	036867199	759363	MUNICIPIO DE PAQUETA - PI	292.500,00	7.500,00			29/12/2011	29/12/2013	Adimplente
2	036867085	759364	MUNICIPIO DE PAULISTA - PB	390.000,00	8.000,00	312.000,00	312.000,00	30/12/2011	31/12/2014	Adimplente

2	036869138	759365	MUNICIPIO DE ARARUNA - PR	196.000,00	4.100,00	98.000,00	98.000,00	22/12/2011	30/06/2014	Adimplente
2	036869024	759366	MUNICIPIO DE CACHOEIRINHA - RS	478.238,00	41.585,92			30/12/2011	30/12/2013	Adimplente
2	036866957	759367	MUNICIPIO DE PINHAO - PR	97.500,00	12.500,00			26/12/2011	26/10/2013	Adimplente
2	036868997	759368	MUNICIPIO DE BONITO - PE	686.350,00	20.000,00			30/12/2011	09/12/2014	Adimplente
2	036868883	759369	MUNICIPIO DE MOGI DAS CRUZES - SP	292.500,00	33.586,96	234.000,00	234.000,00	30/12/2011	01/06/2013	Adimplente
2	036868779	759370	MUNICIPIO DE VISTA ALEGRE - RS	97.500,00	8.000,00	48.750,00	48.750,00	30/12/2011	30/06/2013	Adimplente
2	036868665	759371	MUNICIPIO DE PALMITINHO - RS	146.250,00	30.000,00	117.000,00	117.000,00	30/12/2011	30/06/2013	Adimplente
2	036868551	759372	MUNICIPIO DE CORONEL BICACO - RS	146.250,00	10.000,00			30/12/2011	30/12/2013	Adimplente
2	036780363	759809	MUNICIPIO DE URUCUCA - BA	585.000,00	15.000,00			16/12/2011	30/11/2013	Adimplente
2	036780259	759810	SECRETARIA EXECUTIVA DE ESPORTE E LAZER	487.500,00	54.166,66			29/12/2011	30/09/2013	Adimplente
2	036780144	759811	SECRETARIA EXECUTIVA DE ESPORTE E LAZER	487.500,00	54.166,66			29/12/2011	30/09/2013	Adimplente
2	036795616	759907	MUNICIPIO DE MANHUMIRIM - MG	487.500,00	12.500,00	390.000,00	390.000,00	29/12/2011	30/08/2013	Adimplente
2	036795948	759908	SECRETARIA DE ESPORTES DO ESTADO DE TOCANTINS - TO	1.755.000,00	360.000,00			26/12/2011	26/06/2013	Adimplente
2	036795834	759909	MUNICIPIO DE IBIRACATU - MG	487.500,00	12.500,00			29/12/2011	31/12/2013	Adimplente
2	036811667	760028	MUNICIPIO DE GRAMADO - RS	204.000,00	4.851,36	163.200,00	163.200,00	19/12/2011	30/10/2013	Adimplente
2	036811553	760030	MUNICIPIO DE GRAMADO - RS	800.000,00	299.856,70	196.800,00	196.800,00	19/12/2011	30/06/2014	Adimplente

2	036811447	760032	MUNICIPIO DE XIQUE-XIQUE - BA	1.568.000,00	32.000,00			29/12/2011	05/05/2014	Adimplente
2	036875495	760035	MUNICIPIO DE PEDREIRA - SP	100.000,00	3.000,00			28/12/2011	28/12/2013	Adimplente
2	036875381	760037	MUNICIPIO DE PEDREIRA - SP	100.000,00	3.000,00			28/12/2011	28/06/2013	Adimplente
2	036875163	760040	MUNICIPIO DE MORUNGABA - SP	100.000,00	26.965,62	80.000,00	80.000,00	23/12/2011	23/12/2015	Adimplente
2	036875059	760041	MUNICIPIO DE HORTOLANDIA - SP	100.000,00	13.538,54			29/12/2011	29/09/2013	Adimplente
2	036874918	760043	MUNICIPIO DE VARZEA PAULISTA - SP	100.000,00	8.700,00			29/12/2011	29/12/2015	Adimplente
2	036874804	760044	MUNICIPIO DE COSMOPOLIS - SP	100.000,00	20.000,00			27/12/2011	27/10/2013	Adimplente
2	036874791	760045	MUNICIPIO DE VARGEM GRANDE DO SUL - SP	100.000,00	2.000,00			19/12/2011	30/12/2013	Adimplente
2	036874687	760047	MUNICIPIO DE CACONDE - SP	100.000,00	2.040,82	80.000,00	80.000,00	29/12/2011	29/12/2013	Adimplente
2	036874573	760048	MUNICIPIO DE JAGUARIUNA - SP	100.000,00	2.040,82			23/12/2011	23/04/2013	Adimplente
2	036874468	760050	MUNICIPIO DE SEVERINIA - SP	100.000,00	3.000,00			30/12/2011	20/04/2013	Adimplente
2	036811229	760051	MUNICIPIO DE ITAPIRA - SP	100.000,00	10.000,00			27/12/2011	27/12/2013	Adimplente
2	036874249	760053	MUNICIPIO DE NOVA ALVORADA - RS	97.500,00	7.500,00	48.750,00	48.750,00	29/12/2011	30/06/2013	Adimplente
2	036874135	760054	MUNICIPIO DE SARANDI - RS	310.000,00	10.000,00	248.000,00	248.000,00	30/12/2011	31/05/2013	Adimplente
2	036875509	760055	BAHIA SECRETARIA DO TRABALHO, EMPREGO, RENDA E ESPORTE	19.500.000,00	2.166.666,67			30/12/2011	02/10/2014	Adimplente
2	036874021	760056	MUNICIPIO DE AMERICO BRASILIENSE - SP	100.000,00	2.764,98	80.000,00	80.000,00	29/12/2011	29/03/2014	Adimplente

2	036811999	760057	MUNICIPIO DE CAMAQUA - RS	150.000,00	20.000,00			30/12/2011	30/12/2013	Adimplente
2	036811771	760060	MUNICIPIO DE SARANDI - RS	200.000,00	20.000,00	200.000,00	200.000,00	30/12/2011	31/03/2013	Adimplente
2	036875613	760061	MUNICIPIO DE VARZEA PAULISTA - SP	100.000,00	10.000,00			29/12/2011	29/12/2015	Adimplente
2	036811115	760063	MUNICIPIO DE FARROUPILHA - RS	150.000,00	50.000,00	150.000,00	150.000,00	15/12/2011	30/10/2014	Adimplente
2	036811001	760064	MUNICIPIO DE ROLIM DE MOURA - RO	663.000,00	57.652,17			30/12/2011	30/04/2014	Adimplente
2	036810974	760065	MUNICIPIO DE LAPAO - BA	150.000,00	3.100,00	120.000,00	120.000,00	29/12/2011	05/05/2014	Adimplente
2	036833174	760494	MUNICIPIO DE BARAO DE COTEGIPE - RS	150.000,00	15.000,00	75.000,00	75.000,00	29/12/2011	30/10/2013	Adimplente
2	036834535	760495	MUNICIPIO DE IJUI - RS	150.000,00	20.000,00			28/12/2011	30/03/2013	Adimplente
2	036833060	760496	AGENCIA GOIANA DE ESPORTE E LAZER - GO	1.800.000,00	200.000,00			30/12/2011	30/11/2013	Adimplente
2	036834420	760497	MUNICIPIO DE MARICA - RJ	200.000,00	44.609,30			15/12/2011	19/12/2013	Adimplente
2	036834202	760501	MUNICIPIO DE PIEDADE DOS GERAIS - MG	195.000,00	3.980,00			31/12/2011	31/12/2013	Adimplente
2	036834199	760502	MUNICIPIO DE BALDIM - MG	195.000,00	5.260,92			27/12/2011	31/12/2013	Adimplente
2	036834649	760503	MUNICIPIO DE SAO PEDRO DA ALDEIA - RJ	250.000,00	21.800,00			19/12/2011	16/12/2013	Adimplente
2	036834085	760505	MUNICIPIO DE AJURICABA - RS	352.800,00	7.200,00			29/12/2011	30/03/2013	Adimplente
2	036833957	760506	MUNICIPIO DE PEDRAS DE FOGO - PB	600.000,00	12.300,00			19/12/2011	31/12/2012	Adimplente
2	036833842	760507	MUNICIPIO DE NOVA FRIBURGO - RJ	600.000,00	52.173,92	300.000,00	300.000,00	30/12/2011	30/09/2013	Adimplente

2	036833738	760508	MUNICIPIO DE SUZANO - SP	300.000,00	26.086,96			30/12/2011	30/06/2013	Adimplente
2	036833624	760509	MUNICIPIO DE MOGI DAS CRUZES - SP	97.500,00	32.500,00			30/12/2011	31/12/2013	Adimplente
2	036833405	760511	MUNICIPIO DE ARACATI - CE	975.000,00	82.169,10	300.000,00	300.000,00	29/12/2011	29/12/2013	Adimplente
2	036833392	760512	MUNICIPIO DE GUARULHOS - SP	487.500,00	42.391,30			30/12/2011	30/12/2013	Adimplente
2	036832827	760513	MUNICIPIO DE UBATUBA - SP	214.500,00	17.600,00			30/12/2011	28/02/2014	Adimplente
2	036833288	760514	MUNICIPIO DE JACAREI - SP	720.500,00	62.728,41	576.400,00	576.400,00	29/12/2011	28/02/2014	Adimplente
2	036832713	760515	MUNICIPIO DE ITUMBIARA - GO	600.000,00	50.000,00			23/12/2011	30/08/2013	Adimplente
2	036855363	760520	MUNICIPIO DE MARTINOPOLIS - SP	811.200,00	33.800,00			30/12/2011	05/04/2014	Adimplente
2	036855259	760521	MUNICIPIO DE BOA VISTA DO INCRA - RS	145.000,00	4.000,00	116.000,00	116.000,00	29/12/2011	30/12/2013	Adimplente
2	036855144	760522	MUNICIPIO DE ALTINOPOLIS - SP	487.500,00	12.500,00	243.750,00	243.750,00	29/12/2011	29/05/2014	Adimplente
2	036855030	760523	MUNICIPIO DE TERRA ROXA - SP	487.500,00	12.500,00			30/12/2011	20/04/2013	Adimplente
2	036854991	760524	MUNICIPIO DE TRES PONTAS - MG	585.000,00	51.000,00			30/12/2011	30/04/2013	Adimplente
2	036854887	760525	ESTADO DO CEARA	1.755.000,00	195.000,00			30/12/2011	30/06/2013	Adimplente
2	036854773	760526	ESTADO DO CEARA	1.560.000,00	173.334,00			30/12/2011	30/06/2013	Adimplente
2	036855696	760527	MUNICIPIO DE CHAPADA - RS	243.000,00	7.000,00	194.400,00	194.400,00	27/12/2011	30/03/2013	Adimplente
2	036855582	760528	MUNICIPIO DE CORONEL BICACO - RS	143.000,00	4.000,00			30/12/2011	30/12/2013	Adimplente
2	036855477	760529	MUNICIPIO DE TERRA RICA - PR	150.000,00	5.000,00	75.000,00	75.000,00	21/12/2011	30/06/2014	Adimplente
2	036854669	760530	MUNICIPIO DE SAO LOURENCO DA MATA - PE	1.500.000,00	150.000,00			28/12/2011	28/12/2014	Adimplente

2	036854555	760531	MUNICIPIO DE UBIRATA - PR	175.000,00	58.417,60	87.500,00	87.500,00	16/12/2011	30/06/2014	Adimplente
2	036882765	760851	MUNICIPIO DE IGUATU - PR	146.250,00	5.000,00	73.125,00	73.125,00	30/12/2011	19/11/2014	Adimplente
2	036882651	760852	MUNICIPIO DE CERRO GRANDE - RS	195.000,00	25.000,00	97.500,00	97.500,00	29/12/2011	30/12/2013	Adimplente
2	036882546	760853	MUNICIPIO DE CRUZALTENSE - RS	97.500,00	2.500,00			29/12/2011	31/12/2013	Adimplente
2	036882431	760854	MUNICIPIO DE CAICARA DO NORTE - RN	390.000,00	10.000,00			30/12/2011	10/06/2013	Adimplente
2	036882327	760855	MUNICIPIO DE SANTO ANTONIO DOS LOPES - MA	243.750,00	4.974,49			30/12/2011	30/06/2013	Adimplente
2	036881968	760856	MUNICIPIO DE TIMOTEO - MG	292.500,00	60.000,00			20/12/2011	30/08/2013	Adimplente
2	036881854	760857	MUNICIPIO DE TIMOTEO - MG	292.500,00	60.000,00			30/12/2011	30/08/2013	Adimplente
2	036881749	760858	MUNICIPIO DE FREI PAULO - SE	390.000,00	124.384,10	312.000,00	312.000,00	29/12/2011	30/12/2014	Adimplente
2	036882213	760859	MUNICIPIO DE PROFESSOR JAMIL - GO	97.500,00	2.500,00			28/12/2011	30/08/2013	Adimplente
2	036882109	760860	MUNICIPIO DE GUARANI DE GOIAS - GO	97.500,00	2.500,00			30/12/2011	31/03/2013	Adimplente
2	036882096	760861	MUNICIPIO DE LAGARTO - SE	146.250,00	6.250,00			09/12/2011	30/12/2014	Adimplente
2	036881635	760862	MUNICIPIO DE COSMORAMA - SP	146.250,00	3.061,22			27/12/2011	20/04/2013	Adimplente
2	036881521	760863	MUNICIPIO DE LAGARTO - SE	146.250,00	6.250,00			09/12/2011	30/12/2014	Adimplente
2	036879580	760865	MUNICIPIO DE NOVA VENECIA - ES	292.500,00	49.799,49			27/12/2011	01/11/2013	Adimplente
2	036879475	760866	MUNICIPIO DE AGUIA BRANCA - ES	390.000,00	8.000,00			29/12/2011	01/04/2013	Adimplente
2	036879361	760867	MUNICIPIO DE JACAREI - SP	243.750,00	21.200,00			29/12/2011	28/02/2014	Adimplente

2	036881302	760868	MUNICIPIO DE SAO LOURENCO DO SUL - RS	195.000,00	4.080,00			30/12/2011	30/12/2013	Adimplente
2	036881299	760869	MUNICIPIO DE CRUZEIRO DO SUL - AC	332.718,75	14.219,00	166.359,38	166.359,38	30/12/2011	30/01/2014	Adimplente
2	036881185	760870	MUNICIPIO DE CRUZEIRO DO SUL - AC	237.656,25	10.157,00	190.125,00	190.125,00	30/12/2011	30/01/2014	Adimplente
2	036879257	760871	MUNICIPIO DE ALCANTIL - PB	390.000,00	10.000,00			23/12/2011	30/12/2014	Adimplente
2	036879142	760872	MUNICIPIO DE VENTANIA - PR	243.750,00	16.250,00			07/12/2012	31/07/2014	Adimplente
2	036879038	760873	MUNICIPIO DE PASSO FUNDO - RS	487.500,00	45.000,00	390.000,00	390.000,00	28/12/2011	30/06/2013	Adimplente
2	036881071	760874	MUNICIPIO DE PASSO FUNDO - RS	146.250,00	14.000,00			28/12/2011	30/03/2013	Adimplente
2	036880942	760875	MUNICIPIO DE MONTE ALEGRE - RN	243.750,00	6.250,00	121.875,00	121.875,00	27/12/2011	10/06/2013	Adimplente
2	036880838	760876	MUNICIPIO DE SAO FRANCISCO - MG	243.750,00	17.250,00			29/12/2011	31/12/2013	Adimplente
2	036878900	760877	MUNICIPIO DE VARGINHA - MG	195.000,00	79.662,90			30/12/2011	30/12/2013	Adimplente
2	036878897	760878	MUNICIPIO DE APODI - RN	136.500,00	3.500,00			28/12/2011	20/06/2013	Adimplente
2	036878783	760879	MUNICIPIO DE CAICO - RN	487.500,00	21.000,00			29/12/2011	20/06/2013	Adimplente
2	036880610	760881	MUNICIPIO DE CASSIA - MG	292.500,00	12.000,00	234.000,00	234.000,00	28/12/2011	30/06/2013	Adimplente
2	036880506	760882	MUNICIPIO DE SOBRADINHO - RS	146.250,00	14.176,15	73.125,00	73.125,00	27/12/2011	07/05/2013	Adimplente
2	036878679	760883	MUNICIPIO DE MARECHAL CANDIDO RONDON - PR	146.250,00	3.750,00	117.000,00	117.000,00	21/12/2011	21/10/2013	Adimplente
2	036878565	760884	MUNICIPIO DE ALTONIA - PR	146.250,00	27.761,66	73.125,00	73.125,00	27/12/2011	30/06/2014	Adimplente

2	036878450	760885	MUNICIPIO DE SANTA MARIA - RS	146.250,00	15.000,00			27/12/2011	27/06/2013	Adimplente
2	036880388	760887	MUNICIPIO DE DIVINO DE SAO LOURENCO - ES	292.500,00	10.000,00			29/12/2011	01/04/2013	Adimplente
2	036880274	760888	MUNICIPIO DE GOVERNADOR DE DIX-SEPT ROSADO - RN	292.500,00	7.317,07			30/12/2011	20/06/2013	Adimplente
2	036878345	760889	MUNICIPIO DE ANANINDEUA - PA	1.462.500,00	243.750,00			27/12/2011	15/09/2014	Adimplente
2	036878231	760890	MUNICIPIO DE LAJEADO - RS	195.000,00	20.000,00			30/12/2011	30/12/2013	Adimplente
2	036878127	760891	MUNICIPIO DE OCARA - CE	243.750,00	5.103,00			20/12/2011	20/06/2013	Adimplente
2	036880160	760892	MUNICIPIO DE SAO DOMINGOS - MA	438.750,00	13.500,00			30/12/2011	30/12/2013	Adimplente
2	036880056	760893	MUNICIPIO DE JOAO PESSOA - PB	438.750,00	18.281,25			16/12/2011	05/11/2013	Adimplente
2	036879925	760894	MUNICIPIO DE SALGADO DE SAO FELIX - PB	292.500,00	6.000,00			16/12/2011	30/09/2014	Adimplente
2	036878013	760895	MUNICIPIO DE FREDERICO WESTPHALEN - RS	146.250,00	10.000,00	117.000,00	117.000,00	30/12/2011	31/12/2013	Adimplente
2	036877986	760896	MUNICIPIO DE FREDERICO WESTPHALEN - RS	146.250,00	10.000,00	117.000,00	117.000,00	30/12/2011	31/12/2013	Adimplente
2	036877872	760897	MUNICIPIO DE BARRA DE SAO MIGUEL - PB	243.750,00	5.250,00			31/12/2011	30/11/2013	Adimplente
2	036879811	760898	MUNICIPIO DE SANTA CRUZ - RN	175.500,00	4.500,00	87.750,00	87.750,00	27/12/2011	20/06/2013	Adimplente
2	036879707	760899	MUNICIPIO DE SANTA CRUZ DO SUL - RS	390.000,00	156.750,00	195.000,00	195.000,00	29/12/2011	12/11/2013	Adimplente
2	036879694	760900	MUNICIPIO DE CEU AZUL - PR	97.500,00	49.762,10			27/12/2011	27/04/2014	Adimplente

2	036877768	760901	MUNICIPIO DE ALVORADA DO NORTE - GO	136.500,00	3.000,00	109.200,00	109.200,00	30/12/2011	31/03/2013	Adimplente
2	036877654	760902	MUNICIPIO DE EQUADOR - RN	136.500,00	10.000,00			30/12/2011	10/06/2013	Adimplente
2	036877549	760903	MUNICIPIO DE SOCORRO - SP	195.000,00	9.239,65			23/12/2011	23/12/2015	Adimplente
2	036877099	760905	MUNICIPIO DE SAO BENTO DO SAPUCAI - SP	194.393,90	3.967,22	97.500,00	97.500,00	29/12/2011	28/02/2014	Adimplente
2	036876961	760906	MUNICIPIO DE LUZ - MG	146.250,00	3.061,22	117.000,00	117.000,00	29/12/2011	30/06/2013	Adimplente
2	036877434	760907	MUNICIPIO DE DIONISIO - MG	292.500,00	28.480,30	146.250,00	146.250,00	30/12/2011	30/08/2013	Adimplente
2	036877320	760908	MUNICIPIO DE MARTINHO CAMPOS - MG	146.250,00	15.000,00			30/12/2011	30/06/2013	Adimplente
2	036877216	760909	MUNICIPIO DE SAO MIGUEL ARCANJO - SP	195.000,00	4.081,63	97.500,00	97.500,00	26/12/2011	20/12/2013	Adimplente
2	036876857	760910	MUNICIPIO DE CUNHA - SP	195.000,00	4.000,00			23/12/2011	28/02/2014	Adimplente
2	036876742	760911	MUNICIPIO DE IRATI - PR	146.250,00	21.040,20			30/12/2011	31/10/2013	Adimplente
2	036876638	760912	MUNICIPIO DE PUTINGA - RS	97.500,00	2.500,00			30/12/2011	30/03/2013	Adimplente
2	036876419	760913	MUNICIPIO DE FORTIM - CE	294.006,38	8.158,16			28/12/2011	28/12/2013	Adimplente
2	036876305	760914	MUNICIPIO DE SAO TOME DAS LETRAS - MG	146.250,00	8.932,64			23/12/2011	31/12/2013	Adimplente
2	036876292	760915	MUNICIPIO DE ACOPIARA - CE	195.000,00	8.125,00	156.000,00	156.000,00	14/12/2011	14/12/2013	Adimplente
2	036876188	760916	MUNICIPIO DE LAGO VERDE - MA	146.250,00	15.463,92			30/12/2011	30/06/2013	Adimplente
2	036876074	760917	ESTADO DO AMAPA	292.500,00	207.500,00			30/12/2011	30/12/2014	Adimplente

2	036875945	760918	ESTADO DO AMAPA	146.250,00	353.750,00			30/12/2011	30/12/2014	Adimplente
2	036910447	761078	MUNICIPIO DE SAO JOAO DE MERITI - RJ	350.673,32	30.493,33			16/12/2011	16/12/2013	Adimplente
2	036910333	761079	MUNICIPIO DE SAO JOAO DE MERITI - RJ	195.000,00	22.391,30			16/12/2011	16/12/2013	Adimplente
2	036910229	761080	MUNICIPIO DE SAO JOAO DE MERITI - RJ	390.000,00	41.776,27			19/12/2011	19/12/2013	Adimplente
2	036910115	761081	MUNICIPIO DE SAO JOAO DE MERITI - RJ	487.500,00	102.955,10			16/12/2011	16/12/2013	Adimplente
2	036909649	761082	MUNICIPIO DE SAO JOAO DE MERITI - RJ	155.158,60	13.492,05			19/12/2011	19/12/2013	Adimplente
2	036910553	761083	MUNICIPIO DE TIMOTEO - MG	487.500,00	75.000,00			20/12/2011	30/08/2013	Adimplente
2	036909535	761084	MUNICIPIO DE CACHOEIRINHA - RS	292.500,00	26.325,00			30/12/2011	30/12/2013	Adimplente
2	036909316	761089	MUNICIPIO DE GUAIBA - RS	195.000,00	17.400,00			30/12/2011	30/12/2013	Adimplente
2	036909754	761090	MUNICIPIO DE TRIUNFO - RS	195.000,00	33.827,69	156.000,00	156.000,00	30/12/2011	30/12/2013	Adimplente
2	036909202	761091	MUNICIPIO DE TRES COROAS - RS	97.500,00	28.314,03	78.000,00	78.000,00	30/12/2011	30/12/2013	Adimplente
2	036910999	761092	MUNICIPIO DE IGARAPE - MG	487.500,00	10.500,00			23/12/2011	31/12/2013	Adimplente
2	036909199	761093	MUNICIPIO DE CAPAO DA CANOA - RS	97.500,00	3.623,60			30/12/2011	30/12/2013	Adimplente
2	036909085	761094	MUNICIPIO DE IBIRACATU - MG	243.750,00	6.000,00			29/12/2011	31/12/2013	Adimplente
2	036908957	761095	MUNICIPIO DE MONTENEGRO - RS	195.000,00	139.887,66			30/12/2011	30/12/2013	Adimplente
2	036908842	761096	MUNICIPIO DE OSORIO - RS	97.500,00	2.500,00			30/12/2011	30/12/2013	Adimplente
2	036908738	761097	MUNICIPIO DE FORTALEZA - CE	292.500,00	12.500,00			30/12/2011	30/12/2013	Adimplente
2	036908624	761098	MUNICIPIO DE SAO JOAO DA CANABRAVA - PI	351.000,00	10.856,00			30/12/2011	31/12/2013	Adimplente

2	036908510	761099	MUNICIPIO DE MARCOLANDIA - PI	175.500,00	4.500,00	140.400,00	140.400,00	29/12/2011	29/12/2013	Adimplente
2	036908288	761100	MUNICIPIO DE DOIS VIZINHOS - PR	585.000,00	35.000,00			15/12/2011	15/10/2014	Adimplente
2	036908174	761101	MUNICIPIO DE GENTIL - RS	292.500,00	10.000,00	146.250,00	146.250,00	28/12/2011	30/12/2013	Adimplente
2	036907931	761103	MUNICIPIO DE ARAGUAINA - TO	475.000,00	25.000,00			30/12/2011	30/04/2013	Adimplente
2	036911130	761104	MUNICIPIO DE UMIRIM - CE	292.500,00	5.969,39			16/03/2012	16/03/2014	Adimplente
2	036911026	761105	MUNICIPIO DE GUAIBUBA - CE	195.000,00	5.000,00			19/12/2011	19/06/2013	Adimplente
2	036910885	761106	MUNICIPIO DE GRACA - CE	341.250,00	6.964,29			22/11/2012	22/11/2015	Adimplente
2	036910771	761107	MUNICIPIO DE QUIXERE - CE	341.250,00	6.964,29			20/12/2011	20/12/2013	Adimplente
2	036910667	761108	MUNICIPIO DE QUIXELO - CE	390.000,00	18.016,32	312.000,00	312.000,00	21/12/2011	21/12/2013	Adimplente
2	036908405	761109	MUNICIPIO DE IRAUCUBA - CE	500.000,00	10.205,00			19/12/2011	19/12/2013	Adimplente
2	036908392	761110	MUNICIPIO DE PEDRO AVELINO - RN	350.000,00	8.000,00	175.000,00	175.000,00	23/12/2011	20/06/2013	Adimplente
2	036907827	761111	MUNICIPIO DE TRES RIOS - RJ	395.726,00	34.410,96	316.580,80	316.580,80	30/12/2011	30/04/2013	Adimplente
2	036907713	761112	FUNDACAO DOS ESPORTES DO PIAUI	2.000.000,00	325.533,13			22/12/2011	31/12/2013	Adimplente
2	036907609	761113	MUNICIPIO DE VOTUPORANGA - SP	4.875.000,00	425.000,00			27/12/2011	20/04/2013	Adimplente
2	036781160	761267	MUNICIPIO DE PORTALEGRE - RN	136.500,00	3.000,00			30/12/2011	20/06/2013	Adimplente
2	036781056	761268	MUNICIPIO DE LAGOO - RS	97.500,00	3.000,00			26/12/2011	24/02/2014	Adimplente
2	036781506	761269	MUNICIPIO DE SAO JOAO BATISTA - MA	146.250,00	4.500,00	73.125,00	73.125,00	30/12/2011	30/06/2013	Adimplente
2	036780927	761270	MUNICIPIO DE IGARAPAVA - SP	292.500,00	50.709,95	234.000,00	234.000,00	30/12/2011	30/11/2014	Adimplente
2	036780813	761271	MUNICIPIO DE CANAPOLIS - BA	250.000,00	5.102,04	125.000,00	125.000,00	23/12/2011	30/11/2013	Adimplente

2	036780709	761272	MUNICIPIO DE TABOCAS DO BREJO VELHO - BA	125.000,00	2.560,00			30/12/2011	05/09/2013	Adimplente
2	036780582	761274	MUNICIPIO DE TABOCAS DO BREJO VELHO - BA	125.000,00	2.560,00			30/12/2011	05/09/2013	Adimplente
2	036780477	761275	SECRETARIA EXECUTIVA DESENV URBANO E REGIONAL	1.000.000,00	111.200,00			17/12/2011	30/09/2013	Adimplente
2	036781492	761276	MUNICIPIO DE AMARAL FERRADOR - RS	195.000,00	5.000,00			30/12/2011	30/12/2013	Adimplente
2	036781388	761277	SECRETARIA EXECUTIVA DE ESPORTE E LAZER	487.500,00	54.166,66			29/12/2011	30/09/2013	Adimplente
2	036781274	761278	SECRETARIA EXECUTIVA DE ESPORTE E LAZER	487.500,00	54.166,66			29/12/2011	30/09/2013	Adimplente
2	036973804	762026	MUNICIPIO DE ANHEMBI - SP	231.150,38	22.996,67	117.000,00	117.000,00	29/12/2011	20/07/2013	Adimplente
2	036973791	762027	MUNICIPIO DE AMARGOSA - BA	487.500,00	12.500,00			29/12/2011	05/09/2014	Adimplente
2	036973687	762028	MUNICIPIO DE PLANALTO - RS	141.375,00	5.000,00	113.100,00	113.100,00	30/12/2011	30/06/2013	Adimplente
2	036973573	762029	MUNICIPIO DE DOIS CORREGOS - SP	243.750,00	16.250,00	195.000,00	195.000,00	19/01/2012	20/06/2013	Adimplente
2	036973468	762030	MUNICIPIO DE SANTA CECILIA DO SUL - RS	292.500,00	7.500,00			30/12/2011	30/06/2013	Adimplente
2	036973354	762031	MUNICIPIO DE SAO PEDRO DA AGUA BRANCA - MA	292.500,00	6.000,00			30/12/2011	30/06/2013	Adimplente
2	036973249	762032	SECRETARIA ESTADO JUV, DESPORTO E LAZER	585.000,00	146.250,00			29/12/2011	29/06/2013	Adimplente
2	036973135	762033	MUNICIPIO DE BOM RETIRO - SC	195.000,00	6.000,00	156.000,00	156.000,00	23/12/2011	22/12/2013	Adimplente

2	036973021	762034	MUNICIPIO DE SARANDI - RS	144.000,00	32.327,22	115.200,00	115.200,00	30/12/2011	31/10/2013	Adimplente
2	036972994	762035	MUNICIPIO DE ABELARDO LUZ - SC	250.000,00	20.984,70	200.000,00	200.000,00	27/12/2011	30/03/2014	Adimplente
2	036972880	762036	MUNICIPIO DE ABELARDO LUZ - SC	160.000,00	19.223,86	80.000,00	80.000,00	27/12/2011	27/03/2014	Adimplente
2	036972776	762037	MUNICIPIO DE ESTEIO - RS	195.000,00	16.956,53			30/12/2011	30/12/2013	Adimplente
2	036972662	762038	MUNICIPIO DE BURITIZAL - SP	97.500,00	10.000,00	78.000,00	78.000,00	30/12/2011	30/10/2014	Adimplente
2	036972558	762039	MUNICIPIO DE POPULINA - SP	195.000,00	3.980,00			30/12/2011	20/05/2013	Adimplente
2	036972442	762040	MUNICIPIO DE JERUMENHA - PI	292.500,00	7.500,00			29/12/2011	29/12/2013	Adimplente
2	036972338	762041	MUNICIPIO DE DAVID CANABARRO - RS	292.500,00	57.897,01	292.500,00	292.500,00	30/12/2011	30/06/2014	Adimplente
2	036972224	762042	MUNICIPIO DE PORTO ESPERIDIAO - MT	487.500,00	10.000,00	390.000,00	390.000,00	28/12/2011	01/12/2013	Adimplente
2	036972110	762043	MUNICIPIO DE CRUZ - CE	780.000,00	15.918,37			29/12/2011	29/12/2013	Adimplente
2	036972006	762044	MUNICIPIO DE BARAUNA - RN	97.500,00	10.000,00			30/12/2011	20/06/2013	Adimplente
2	036971865	762046	MUNICIPIO DE AREIA BRANCA - RN	195.000,00	10.000,00			23/12/2011	20/06/2013	Adimplente
2	036971751	762047	MUNICIPIO DE TENENTE LAURENTINO CRUZ - RN	146.250,00	3.750,00	73.125,00	73.125,00	30/12/2011	20/06/2013	Adimplente
2	036971646	762049	MUNICIPIO DE PUREZA - RN	195.000,00	5.000,00			14/03/2012	10/09/2013	Adimplente
2	036971427	762051	MUNICIPIO DE PEDRA DO ANTA - MG	121.875,00	3.000,00			30/12/2011	30/10/2013	Adimplente
2	036971313	762052	MUNICIPIO DE FELIZ - RS	195.000,00	8.990,00			22/12/2011	30/08/2014	Adimplente
2	036971209	762053	MUNICIPIO DE BODOQUENA - MS	140.000,00	10.000,00			26/12/2011	30/04/2016	Adimplente
2	036971196	762054	MUNICIPIO DE GOVERNADOR DE	97.500,00	2.500,00			30/12/2011	20/07/2013	Adimplente

			DIX-SEPT ROSADO - RN							
2	036971082	762055	MUNICIPIO DE TIBAU DO SUL - RN	117.000,00	3.000,00			30/12/2011	20/06/2013	Adimplente
2	036970954	762056	MUNICIPIO DE LAGOINHA DO PIAUI - PI	292.500,00	9.047,00			30/12/2011	30/12/2013	Adimplente
2	036970849	762057	MUNICIPIO DE MUNIZ FERREIRA - BA	97.500,00	3.000,00			27/12/2011	27/12/2013	Adimplente
2	036970735	762058	MUNICIPIO DE SERAFINA CORREA - RS	390.000,00	10.000,00	195.000,00	195.000,00	22/12/2011	30/05/2014	Adimplente
2	036970621	762059	MUNICIPIO DE PALMARES DO SUL - RS	146.250,00	5.000,00			30/12/2011	30/12/2013	Adimplente
2	036970517	762060	MUNICIPIO DE PORTO FRANCO - MA	292.500,00	6.000,00			30/12/2011	30/06/2013	Adimplente
2	036970402	762061	MUNICIPIO DE NOVA MONTE VERDE - MT	292.500,00	20.000,00			22/12/2011	07/12/2013	Adimplente
2	036970399	762062	MUNICIPIO DE DIAMANTINO - MT	195.000,00	3.980,00			30/12/2011	12/12/2013	Adimplente
2	036970285	762063	MUNICIPIO DE SAO FELIPE D'OESTE - RO	195.000,00	5.000,00			30/12/2011	30/04/2014	Adimplente
2	036970171	762064	MUNICIPIO DE COSTAS MARQUES - RO	341.250,00	8.750,00			31/12/2011	30/04/2014	Adimplente
2	036970067	762065	MUNICIPIO DE BURITIS - RO	292.500,00	7.500,00			29/12/2011	30/04/2014	Adimplente
2	036969936	762066	MUNICIPIO DE CAPINZAL - SC	97.500,00	7.252,70	48.750,00	48.750,00	28/12/2011	28/06/2013	Adimplente
2	036969822	762067	MUNICIPIO DE MEDIANEIRA - PR	97.500,00	15.000,00	48.750,00	48.750,00	28/12/2011	28/04/2014	Adimplente
2	036969718	762068	MUNICIPIO DE PIMENTA BUENO - RO	146.250,00	2.984,00			29/12/2011	30/04/2014	Adimplente
2	036969604	762069	MUNICIPIO DE QUEIROZ - SP	292.500,00	27.500,00			30/12/2011	05/08/2014	Adimplente
2	036969591	762070	MUNICIPIO DE ESTANCIA	300.000,00	27.000,00			29/12/2011	15/12/2013	Adimplente

			TURISTICA DE EMBU - SP							
2	036969486	762071	MUNICIPIO DE BOM JARDIM - RJ	280.000,00	14.312,52	140.000,00	140.000,00	30/12/2011	28/06/2013	Adimplente
2	036969372	762072	MUNICIPIO DE CAIEIRAS - SP	196.400,00	17.078,26			28/12/2011	28/12/2015	Adimplente
2	036969268	762073	MUNICIPIO DE FARIAS BRITO - CE	400.000,00	62.945,60	200.000,00	200.000,00	20/12/2011	20/06/2014	Adimplente
2	036969154	762074	MUNICIPIO DE PEDERNEIRAS - SP	400.000,00	171.676,30	320.000,00	320.000,00	30/12/2011	20/06/2013	Adimplente
2	036982907	762075	MUNICIPIO DE GOIANIA - GO	292.500,00	100.000,00			18/05/2012	01/01/2014	Adimplente
2	036968911	762077	MUNICIPIO DE CAMPO ERE - SC	650.000,00	13.266,09	325.000,00	325.000,00	31/12/2011	30/06/2013	Adimplente
2	036968807	762078	MUNICIPIO DE PEDREIRA - SP	396.000,00	4.000,00			28/12/2011	28/02/2014	Adimplente
2	036968794	762079	MUNICIPIO DE BRASILIA DE MINAS - MG	200.000,00	5.000,00			20/12/2011	31/12/2013	Adimplente
2	036968680	762080	MUNICIPIO DE CRATEUS - CE	2.325.000,00	96.875,00			27/12/2011	27/12/2013	Adimplente
2	036968576	762081	MUNICIPIO DE MONTES CLAROS - MG	500.000,00	50.000,00			30/12/2011	30/12/2013	Adimplente
2	036968461	762082	MUNICIPIO DE NONOAI - RS	670.000,00	380.177,96	335.000,00	335.000,00	30/12/2011	31/07/2013	Adimplente
2	036968357	762083	MUNICIPIO DE AMERICANA - SP	975.000,00	119.026,95			13/01/2012	29/06/2013	Adimplente
2	036968242	762084	MUNICIPIO DE CAMAPUA - MS	140.000,00	2.858,00			26/12/2011	30/04/2016	Adimplente
2	036968138	762085	MUNICIPIO DE GLORIA DE DOURADOS - MS	140.000,00	2.900,00			26/12/2011	30/04/2016	Adimplente
2	036968024	762086	MUNICIPIO DE GUIA LOPES DA LAGUNA - MS	140.000,00	8.000,00	112.000,00	112.000,00	30/12/2011	30/04/2016	Adimplente
2	036982894	762087	MUNICIPIO DE NOVA ALVORADA DO SUL -	140.000,00	5.000,00			26/12/2011	30/04/2016	Adimplente

			MS							
2	036982780	762088	MUNICIPIO DE TARUMA - SP	200.000,00	5.000,00			28/12/2011	05/04/2014	Adimplente
2	036967997	762089	MUNICIPIO DE ESTANCIA HIDROMINERAL DE MONTE ALEGRE DO SUL-SP	300.000,00	10.000,00	300.000,00	300.000,00	30/12/2011	30/12/2015	Adimplente
2	036967883	762090	MUNICIPIO DE ESTANCIA TURISTICA DE BARRA BONITA - SP	400.000,00	41.829,84	400.000,00	400.000,00	29/12/2011	20/10/2014	Adimplente
2	037008974	762570	MUNICIPIO DE SAO JOAO DE MERITI - RJ	564.583,60	64.829,56			21/12/2011	21/12/2013	Adimplente
2	037008860	762571	MUNICIPIO DE SAO JOAO DE MERITI - RJ	780.000,00	89.565,22			20/12/2011	20/12/2013	Adimplente
2	037008756	762572	MUNICIPIO DE SAO JOAO DE MERITI - RJ	795.310,27	69.157,42			21/12/2011	21/12/2013	Adimplente
2	037009229	762573	MUNICIPIO DE IPEUNA - SP	243.750,00	73.623,22			29/12/2011	29/12/2013	Adimplente
2	037009001	762575	MUNICIPIO DE TIETE - SP	306.376,59	6.252,58	245.101,27	245.101,27	23/12/2011	23/12/2013	Adimplente
2	037008641	762576	MUNICIPIO DE ONDA VERDE - SP	195.000,00	32.467,55	97.500,00	97.500,00	30/12/2011	20/04/2013	Adimplente
2	037008537	762577	MUNICIPIO DE GENTIL - RS	195.000,00	8.000,00	97.500,00	97.500,00	28/12/2011	30/12/2013	Adimplente
2	037008422	762578	MUNICIPIO DE PIRACAIA - SP	195.000,00	10.000,00			29/12/2011	29/12/2015	Adimplente
2	037008191	762579	MUNICIPIO DE CONSTANTINA - RS	97.500,00	2.500,00			27/12/2011	30/12/2013	Adimplente
2	037007959	762581	MUNICIPIO DE OLIMPIA - SP	97.500,00	8.500,00			30/12/2011	20/04/2013	Adimplente
2	037007844	762582	MUNICIPIO DE MARAU - RS	146.250,00	9.275,06			29/12/2011	30/06/2013	Adimplente
2	037007730	762583	MUNICIPIO DE PAU DOS FERROS - RN	487.500,00	12.500,00			30/12/2011	20/06/2013	Adimplente
2	037007626	762585	MUNICIPIO DE					23/12/2011	30/06/2014	Adimplente

			FARROUPILHA - RS	195.000,00	17.000,00	156.000,00	156.000,00			
2	037007512	762586	MUNICIPIO DE CRISTAL - RS	146.250,00	3.750,00			30/12/2011	30/12/2013	Adimplente
2	037007407	762587	MUNICIPIO DE SAO JOSE DO NORTE - RS	97.500,00	34.500,00			30/12/2011	30/12/2013	Adimplente
2	037007280	762589	MUNICIPIO DE CAFELANDIA - SP	146.250,00	4.000,00			30/12/2011	20/05/2013	Adimplente
2	037007176	762590	MUNICIPIO DE ITAPOLIS - SP	195.000,00	66.907,17			30/12/2011	20/08/2013	Adimplente
2	037007062	762591	MUNICIPIO DE AGUAS FRIAS - SC	97.500,00	7.500,00	78.000,00	78.000,00	29/12/2011	29/03/2013	Adimplente
2	037006933	762592	MUNICIPIO DE MASSAPE - CE	292.500,00	5.970,00			26/12/2011	26/06/2013	Adimplente
2	037006829	762593	MUNICIPIO DE IRECE - BA	146.250,00	7.500,00	146.250,00	146.250,00	29/12/2011	05/09/2013	Adimplente
2	037006715	762594	MUNICIPIO DE BREJO SANTO - CE	390.000,00	137.248,67	195.000,00	195.000,00	26/12/2011	26/12/2013	Adimplente
2	037006601	762595	MUNICIPIO DE LAPAO - BA	195.000,00	15.000,00	97.500,00	97.500,00	26/12/2011	05/09/2014	Adimplente
2	037006598	762596	MUNICIPIO DE URUGUAIANA - RS	97.500,00	9.500,00	78.000,00	78.000,00	30/12/2011	16/06/2014	Adimplente
2	037006483	762597	MUNICIPIO DE ACEGUA - RS	146.250,00	3.750,00			30/12/2011	30/12/2013	Adimplente
2	037244302	762598	MUNICIPIO DE ESTANCIA HIDROMINERAL DE MONTE ALEGRE DO SUL-SP	97.500,00	5.000,00	78.000,00	78.000,00	30/12/2011	30/12/2015	Adimplente
2	037006379	762599	MUNICIPIO DE SERICITA - MG	121.875,00	3.125,00			30/12/2011	31/10/2013	Adimplente
2	037006265	762600	MUNICIPIO DE MATINHOS - PR	97.500,00	2.500,00			28/12/2011	30/10/2013	Adimplente
2	037006151	762601	MUNICIPIO DE QUEIMADOS - RJ	975.000,00	85.760,00			28/12/2011	28/12/2013	Adimplente
2	037006046	762603	MUNICIPIO DE PORTAO - RS	97.500,00	20.050,00			30/12/2011	30/12/2013	Adimplente
2	037005918	762604	MUNICIPIO DE APODI					30/12/2011	20/06/2013	Adimplente

			- RN	97.500,00	12.500,00					
2	037005804	762605	MUNICIPIO DE BALIZA - GO	97.500,00	7.220,94			30/12/2011	31/12/2013	Adimplente
2	037005791	762606	MUNICIPIO DE RONDON - PR	292.500,00	30.000,00	234.000,00	234.000,00	29/12/2011	30/06/2014	Adimplente
2	037005687	762607	MUNICIPIO DE ITAARA - RS	146.250,00	26.821,00			28/12/2011	05/12/2013	Adimplente
2	037244299	762609	MUNICIPIO DE PARANAVAI - PR	195.000,00	145.142,96	156.000,00	156.000,00	30/12/2011	30/06/2014	Adimplente
2	037244185	762610	MUNICIPIO DE BARROCAS - BA	877.500,00	18.400,00	100.000,00	100.000,00	29/12/2011	05/07/2014	Adimplente
2	037009447	762611	MUNICIPIO DE AGUA SANTA - RS	390.000,00	20.000,00			29/12/2011	30/05/2013	Adimplente
2	037009333	762612	MUNICIPIO DE TERESINA - PI	136.500,00	14.700,00			29/12/2011	29/12/2013	Adimplente
2	037008318	762613	SECRETARIA DE ESTADO DE ESPORTE E LAZER	682.500,00	75.834,00			30/12/2011	20/12/2013	Adimplente
2	037008204	762614	MUNICIPIO DE URANDI - BA	146.250,00	2.984,75			22/12/2011	30/11/2013	Adimplente
2	037009553	762615	MUNICIPIO DE TAUA - CE	2.096.832,00	87.370,04			30/12/2011	30/06/2014	Adimplente
2	037244071	762616	MUNICIPIO DE MARACANAU - CE	390.000,00	200.000,00			27/12/2011	27/12/2013	Adimplente
2	037051750	762979	MUNICIPIO DE SAO MARCOS - RS	190.000,00	10.000,00			26/12/2011	30/03/2014	Adimplente
2	037051645	762980	MUNICIPIO DE MACAPA - AP	1.950.000,00	81.250,00			30/12/2011	30/12/2014	Adimplente
2	037051531	762981	MUNICIPIO DE BARRA DO PIRAI - RJ	975.000,00	85.000,00			30/12/2011	30/05/2013	Adimplente
2	037051978	762982	MUNICIPIO DE ARAPUA - PR	243.750,00	10.000,00	195.000,00	195.000,00	22/12/2011	30/07/2013	Adimplente
2	037051864	762984	MUNICIPIO DE TOMAZINA - PR	243.750,00	5.200,00			29/12/2011	30/07/2013	Adimplente
2	037051426	762986	MUNICIPIO DE TUNAS DO PARANA - PR	195.000,00	5.920,00			29/12/2011	30/10/2013	Adimplente

2	037051312	762988	MUNICIPIO DE SAO JOAO DA URTIGA - RS	146.250,00	3.750,00	73.125,00	73.125,00	29/12/2011	30/10/2013	Adimplente
2	037244854	762990	MUNICIPIO DE VICENTE DUTRA - RS	146.250,00	6.750,00	117.000,00	117.000,00	30/12/2011	31/12/2013	Adimplente
2	037051195	762991	MUNICIPIO DE MONSENHOR TABOSA - CE	292.500,00	40.449,25			28/12/2011	28/06/2013	Adimplente
2	037051081	762994	MUNICIPIO DE SAO JOSE DAS MISSOES - RS	146.250,00	48.756,87	73.125,00	73.125,00	30/12/2011	30/12/2013	Adimplente
2	037050398	762996	MUNICIPIO DE PLANALTO - RS	146.250,00	3.300,00	117.000,00	117.000,00	30/12/2011	30/06/2013	Adimplente
2	037050284	762998	MUNICIPIO DE CASTELO - ES	146.250,00	43.826,50	117.000,00	117.000,00	29/12/2011	01/04/2013	Adimplente
2	037050953	762999	MUNICIPIO DE PEDRO LEOPOLDO - MG	195.000,00	18.000,00			27/12/2011	31/12/2013	Adimplente
2	037050170	763001	MUNICIPIO DE UMIRIM - CE	390.000,00	7.959,18			16/03/2012	16/03/2014	Adimplente
2	037050620	763005	MUNICIPIO DE MORRO DA GARCA - MG	97.500,00	4.000,00			29/12/2011	30/12/2013	Adimplente
2	037050516	763008	MUNICIPIO DE JIJOCA DE JERICOACOARA - CE	195.000,00	9.082,00			31/12/2012	30/06/2015	Adimplente
2	037050401	763009	MUNICIPIO DE ITAREMA - CE	975.000,00	45.409,00			28/12/2011	28/06/2013	Adimplente
2	037049934	763011	MUNICIPIO DE SABOIEIRO - CE	195.000,00	9.082,00			28/12/2011	28/06/2013	Adimplente
2	037049820	763016	MUNICIPIO DE MONTE ALEGRE DOS CAMPOS - RS	147.000,00	3.000,00	117.600,00	117.600,00	29/12/2011	30/08/2014	Adimplente
2	037049370	763018	MUNICIPIO DE TERRA ROXA - PR	97.500,00	22.500,00	78.000,00	78.000,00	28/12/2011	28/03/2014	Adimplente
2	037049266	763022	MUNICIPIO DE ANTA GORDA - RS	97.500,00	5.500,00			30/12/2011	30/06/2014	Adimplente
2	037049152	763023	MUNICIPIO DE SANTA MARIA DO HERVAL - RS	487.500,00	12.500,00			30/12/2011	30/12/2013	Adimplente

2	037049599	763025	MUNICIPIO DE CERRO CORA - RN	195.000,00	10.000,00			27/12/2011	20/06/2013	Adimplente
2	037049047	763027	MUNICIPIO DE VARGEM ALTA - ES	146.250,00	2.984,70	73.125,00	73.125,00	23/12/2011	01/04/2014	Adimplente
2	037048919	763031	MUNICIPIO DE NOVA PETROPOLIS - RS	195.000,00	5.000,00	156.000,00	156.000,00	30/12/2011	30/06/2014	Adimplente
2	037049484	763035	MUNICIPIO DE CONSTANTINA - RS	146.250,00	3.750,00			27/12/2011	30/12/2013	Adimplente
2	037048805	763037	MUNICIPIO DE RUY BARBOSA - BA	146.250,00	3.750,00	73.125,00	73.125,00	28/03/2012	05/09/2014	Adimplente
2	037048792	763039	MUNICIPIO DE LAGOA DE VELHOS - RN	117.000,00	5.000,00			30/12/2011	20/06/2013	Adimplente
2	037048688	763041	MUNICIPIO DE ALFREDO VASCONCELOS - MG	121.875,00	12.939,61			30/12/2011	31/10/2013	Adimplente
2	037048469	763042	MUNICIPIO DE PONTA GROSSA - PR	487.500,00	42.392,20			29/12/2011	30/10/2013	Adimplente
2	037048574	763044	MUNICIPIO DE TRINDADE DO SUL - RS	97.500,00	2.500,00			27/12/2011	30/04/2013	Adimplente
2	037244749	763045	MUNICIPIO DE PARELHAS - RN	97.500,00	12.500,00			30/12/2011	20/06/2013	Adimplente
2	037048355	763047	MUNICIPIO DE CRATEUS - CE	390.000,00	17.000,00			22/12/2011	22/12/2013	Adimplente
2	037047443	763048	MUNICIPIO DE MORRINHOS - CE	292.500,00	5.970,00	146.250,00	146.250,00	27/12/2011	27/12/2013	Adimplente
2	037047339	763051	MUNICIPIO DE WENCESLAU BRAZ - PR	97.500,00	7.500,00			22/12/2011	30/07/2013	Adimplente
2	037047225	763053	MUNICIPIO DE ESTANCIA TURISTICA DE EMBU - SP	5.000.000,00	435.000,00			29/12/2011	31/01/2014	Adimplente
2	037244635	763054	MUNICIPIO DE SANTA ALBERTINA - SP	146.250,00	10.599,33			30/12/2011	20/05/2013	Adimplente

2	037048240	763055	MUNICIPIO DE SANTA MARIA DO SUACUI - MG	121.875,00	10.125,00			27/12/2011	30/08/2013	Adimplente
2	037048136	763057	MUNICIPIO DE PEDRA BRANCA - CE	1.666.000,00	34.000,00			26/12/2011	23/06/2013	Adimplente
2	037047111	763060	MUNICIPIO DE CACIMBINHAS - AL	850.000,00	20.000,00			27/12/2011	15/02/2014	Adimplente
2	037047007	763061	MUNICIPIO DE BELO HORIZONTE - MG	250.000,00	21.739,13			27/12/2011	31/12/2013	Adimplente
2	037048022	763062	MUNICIPIO DE SAO SEBASTIAO DA BELA VISTA - MG	146.250,00	8.092,18			29/12/2011	30/12/2012	Adimplente
2	037047995	763063	MUNICIPIO DE SAO BENTO ABADE - MG	97.500,00	3.500,00			30/12/2011	31/12/2013	Adimplente
2	037047881	763066	MUNICIPIO DE IBIRAIARAS - RS	300.000,00	10.000,00			27/12/2011	31/03/2014	Adimplente
2	037046970	763067	MUNICIPIO DE PEDRA BRANCA - CE	600.000,00	12.300,00			26/12/2011	25/12/2013	Adimplente
2	037244521	763068	MUNICIPIO DE AURORA - CE	300.000,00	6.500,00			30/12/2011	30/12/2013	Adimplente
2	037047777	763069	MUNICIPIO DE AMAJARI - RR	600.000,00	12.300,00			27/12/2011	15/06/2013	Adimplente
2	037047663	763070	MUNICIPIO DE GLORIA - BA	585.000,00	12.000,00			29/12/2011	05/09/2014	Adimplente
2	037047559	763071	MUNICIPIO DE TAQUARUCU DE MINAS - MG	195.000,00	4.000,00			28/12/2011	31/12/2013	Adimplente
2	037046752	763073	MUNICIPIO DE GROAIRAS - CE	480.000,00	10.000,00	384.000,00	384.000,00	26/12/2011	26/12/2013	Adimplente
2	037046533	763076	MUNICIPIO DE SAO LUIZ DO ANAUA - RR	600.000,00	12.300,00			28/12/2011	15/06/2013	Adimplente
2	037046428	763077	MUNICIPIO DE BOM JESUS - RS	500.000,00	10.205,00	400.000,00	400.000,00	30/12/2011	30/06/2014	Adimplente
2	037046314	763079	MUNICIPIO DE PINDAI - BA	294.000,00	6.000,00			21/12/2011	30/11/2013	Adimplente
2	037046200	763080	MUNICIPIO DE BARREIRINHAS - MA	120.000,00	20.000,00			29/12/2011	30/06/2013	Adimplente

2	037046197	763081	MUNICIPIO DE PORTO WALTER - AC	487.500,00	10.000,00			30/12/2011	30/06/2014	Adimplente
2	037046083	763083	MUNICIPIO DE DOURADINA - MS	500.000,00	10.500,00			26/12/2011	30/04/2016	Adimplente
2	037045736	763086	MUNICIPIO DE SANTANA - BA	500.000,00	15.000,00			23/12/2011	30/11/2013	Adimplente
2	037045622	763087	MUNICIPIO DE ABAIRA - BA	487.500,00	12.650,20	243.750,00	243.750,00	19/12/2011	30/11/2013	Adimplente
2	037244416	763088	MUNICIPIO DE ARACY - BA	487.500,00	22.500,00			29/12/2011	05/09/2013	Adimplente
2	037045518	763089	MUNICIPIO DE UBERABA - MG	999.994,41	199.998,88			30/12/2011	30/11/2014	Adimplente
2	037045403	763090	MUNICIPIO DE MARACANAU - CE	3.000.000,00	125.000,00			30/12/2011	30/12/2013	Adimplente
2	037486883	763146	MUNICIPIO DE CAXIAS - MA	5.362.500,00	256.000,00			30/12/2011	30/06/2013	Adimplente
2	037118347	763384	MUNICIPIO DE SAO BERNARDO DO CAMPO - SP	4.745.862,71	418.300,00			31/12/2011	31/01/2014	Adimplente
2	037118233	763386	MUNICIPIO DE HORTOLANDIA - SP	3.100.000,00	269.565,22			30/12/2011	30/06/2014	Adimplente
2	037118452	763388	FUNDACAO DE ESPORTE E LAZER DO ESTADO DO RIO G DO SUL	7.511.447,86	5.000.000,00			30/12/2011	30/06/2013	Adimplente
2	037052557	763530	MUNICIPIO DE CERRITO - RS	600.000,00	22.173,90			30/12/2011	30/12/2013	Adimplente
2	037052337	763531	MUNICIPIO DE BOA SAUDE - RN EX- JANUARIO CICCO	97.500,00	2.500,00			30/12/2011	10/07/2013	Adimplente
2	037052441	763532	MUNICIPIO DE ERECHIM - RS	1.794.000,00	156.000,00			29/12/2011	30/06/2013	Adimplente
2	037052223	763533	MUNICIPIO DE PIRAPORA - MG	500.000,00	25.000,00			29/12/2011	31/12/2013	Adimplente
2	037052119	763534	MUNICIPIO DE GUIMARANIA - MG	400.000,00	12.000,00			30/12/2011	30/12/2013	Adimplente
2	037052005	763535	MUNICIPIO DE PINTOPOLIS - MG	250.000,00	10.000,00			28/12/2011	31/12/2013	Adimplente

2	037054150	763617	MUNICIPIO DE MAXARANGUAPE - RN	292.500,00	7.500,00			30/12/2011	20/07/2013	Adimplente
2	037054045	763618	MUNICIPIO DE CRUZEIRO DO SUL - PR	195.000,00	10.000,00	156.000,00	156.000,00	23/12/2011	30/06/2014	Adimplente
2	037053790	763622	MUNICIPIO DE SAO PAULO DO POTENGI - RN	117.000,00	3.000,00			30/12/2011	20/06/2013	Adimplente
2	037053686	763623	MUNICIPIO DE CANGUCU - RS	390.000,00	34.000,00			30/12/2011	30/12/2013	Adimplente
2	037053353	763624	MUNICIPIO DE CHIAPETTA - RS	97.500,00	3.410,00	48.750,00	48.750,00	30/12/2011	30/12/2013	Adimplente
2	037053248	763625	MUNICIPIO DE PINDORETAMA - CE	341.250,00	10.237,50			30/12/2011	30/06/2013	Adimplente
2	037053134	763626	MUNICIPIO DE FAZENDA RIO GRANDE - PR	97.500,00	22.500,00			29/12/2011	30/10/2013	Adimplente
2	037052993	763628	MUNICIPIO DE COLOMBO- PR	97.500,00	25.000,00			29/12/2011	30/10/2013	Adimplente
2	037052889	763629	MUNICIPIO DE MATAO - SP	97.500,00	99.398,61	78.000,00	78.000,00	27/12/2011	27/02/2014	Adimplente
2	037052775	763630	MUNICIPIO DE MAIRIPORA - SP	97.500,00	8.500,00			27/12/2011	27/12/2015	Adimplente
2	037052661	763631	MUNICIPIO DE SUME - PB	195.000,00	4.000,00	156.000,00	156.000,00	31/12/2011	31/12/2013	Adimplente
2	037054378	763633	MUNICIPIO DE CERQUEIRA CESAR - SP	97.500,00	5.407,45	78.000,00	78.000,00	23/12/2011	20/05/2013	Adimplente
2	037054264	763634	MUNICIPIO DE AMPARO - PB	195.000,00	15.938,03	156.000,00	156.000,00	31/12/2011	31/12/2013	Adimplente
2	037245007	763635	MUNICIPIO DE CACHOEIRA DOS INDIOS - PB	195.000,00	3.980,00			31/12/2011	31/12/2013	Adimplente
2	037053572	763636	MUNICIPIO DE TRAMANDAI - RS	97.500,00	6.774,63			30/12/2011	30/12/2013	Adimplente
2	037053467	763637	MUNICIPIO DE LUIZ GOMES - RN	195.000,00	5.000,00			30/12/2011	20/06/2013	Adimplente

2	037118129	764681	MUNICIPIO DE PARANACITY - PR	97.500,00	5.308,00	48.750,00	48.750,00	28/12/2011	30/06/2014	Adimplente
2	037117988	764683	MUNICIPIO DE SAO JOSE DO XINGU - MT	97.500,00	25.820,49			29/12/2011	15/12/2013	Adimplente
2	037117874	764684	MUNICIPIO DE CARMO DO PARANAIBA - MG	97.500,00	15.000,00			30/12/2011	31/05/2014	Adimplente
2	037117760	764687	MUNICIPIO DE PARICONHA - AL	195.000,00	4.000,00			30/12/2011	19/03/2014	Adimplente
2	037117656	764689	MUNICIPIO DE INACIOLANDIA - GO	146.250,00	20.000,00	117.000,00	117.000,00	21/12/2011	30/08/2013	Adimplente
2	037117541	764690	MUNICIPIO DE ESTRELA DO NORTE - GO	146.250,00	3.750,00			28/12/2011	31/12/2013	Adimplente
2	037117322	764692	MUNICIPIO DE ITAJA - GO	97.500,00	2.500,00			04/01/2012	30/08/2013	Adimplente
2	037117218	764693	MUNICIPIO DE CATURAI - GO	136.500,00	3.500,00			28/12/2011	31/12/2013	Adimplente
2	037486997	764694	MUNICIPIO DE PEDRO II - PI	2.000.000,00	50.000,00	500.000,00	500.000,00	29/12/2011	29/12/2013	Adimplente
2	037117104	764695	MUNICIPIO DE GUIMARANIA - MG	146.250,00	3.750,00			30/12/2011	30/07/2013	Adimplente
2	037117091	764696	MUNICIPIO DE ARAPORA - MG	97.500,00	22.500,00			30/12/2011	31/07/2014	Adimplente
2	037116963	764697	MUNICIPIO DE MARACANAU - CE	390.000,00	20.000,00			30/12/2011	30/12/2013	Adimplente
2	037116859	764699	MUNICIPIO DE GRUPIARA - MG	195.000,00	10.000,00			30/12/2011	31/05/2014	Adimplente
2	037116744	764701	MUNICIPIO DE FEIRA NOVA - SE	146.250,00	3.750,00			30/12/2011	30/12/2014	Adimplente
2	037116630	764703	MUNICIPIO DE COROMANDEL - MG	195.000,00	41.658,33	97.500,00	97.500,00	30/12/2011	31/07/2014	Adimplente
2	037116526	764704	MUNICIPIO DE JATAI - GO	146.250,00	41.500,66	117.000,00	117.000,00	26/12/2011	30/03/2013	Adimplente
2	037116411	764706	MUNICIPIO DE PILAR DO SUL - SP	195.000,00	3.979,59	97.500,00	97.500,00	28/12/2011	28/12/2013	Adimplente
2	037116307	764707	MUNICIPIO DE PEDRA GRANDE - RN	136.500,00	8.500,00			30/12/2011	20/06/2013	Adimplente

2	037116180	764708	MUNICIPIO DE BIRIGUI - SP	146.250,00	12.750,00			26/12/2011	05/03/2014	Adimplente
2	037116076	764709	MUNICIPIO DE IUNA - ES	292.500,00	17.500,00			29/12/2011	01/04/2013	Adimplente
2	037115947	764710	MUNICIPIO DE HIDROLANDIA - CE	390.000,00	8.000,00			30/12/2011	30/12/2013	Adimplente
2	037115833	764711	MUNICIPIO DE PONTO BELO - ES	390.000,00	9.000,00			29/12/2011	01/04/2013	Adimplente
2	037115615	764713	MUNICIPIO DE ITAPEMIRIM - ES	390.000,00	147.110,28			29/12/2011	01/04/2013	Adimplente
2	037115501	764714	MUNICIPIO DE BODO - RN	146.250,00	8.375,00			27/12/2011	20/06/2013	Adimplente
2	037115497	764715	MUNICIPIO DE MONTE ALEGRE - RN	117.000,00	13.000,00	58.500,00	58.500,00	28/12/2011	20/06/2013	Adimplente
2	037115383	764717	MUNICIPIO DE POSSE - GO	234.000,00	4.775,51			30/12/2011	31/03/2013	Adimplente
2	037115279	764719	MUNICIPIO DE OURO BRANCO - MG	195.000,00	68.436,89			29/12/2011	31/12/2013	Adimplente
2	037115165	764720	MUNICIPIO DE VARZEA - RN	97.500,00	3.000,00			30/12/2011	20/07/2013	Adimplente
2	037114910	764723	MUNICIPIO DE JOAO DIAS - RN	146.250,00	3.660,00			30/12/2011	20/07/2013	Adimplente
2	037114806	764726	MUNICIPIO DE MOGI MIRIM - SP	292.500,00	37.500,00			28/12/2011	28/12/2013	Adimplente
2	037114689	764729	MUNICIPIO DE PAU DOS FERROS - RN	292.500,00	7.500,00			30/12/2011	20/06/2013	Adimplente
2	037114575	764730	MUNICIPIO DE PARANA - RN	126.750,00	3.168,75			30/12/2011	20/06/2013	Adimplente
2	037114460	764731	MUNICIPIO DE SANTA HELENA - PR	195.000,00	200.000,00			30/12/2011	30/10/2013	Adimplente
2	037114241	764732	MUNICIPIO DE RESENDE - RJ	183.434,25	20.100,60	146.747,40	146.747,40	30/12/2011	30/06/2013	Adimplente
2	037114137	764733	MUNICIPIO DE RESENDE - RJ	331.500,00	33.150,00			30/12/2011	29/05/2013	Adimplente
2	037113550	764735	MUNICIPIO DE SAO JORGE DO OESTE - PR	146.250,00	3.750,00	73.125,00	73.125,00	30/12/2011	30/11/2014	Adimplente
2	037113444	764736	MUNICIPIO DE RIACHO DE	195.000,00	4.000,00	156.000,00	156.000,00	29/12/2011	30/11/2013	Adimplente

			SANTANA - BA							
2	037113330	764737	MUNICIPIO DE MATA - RS	97.500,00	2.500,00			27/12/2011	27/03/2014	Adimplente
2	037113226	764738	MUNICIPIO DE BENTO FERNANDES - RN	146.250,00	4.500,00			31/12/2011	20/06/2013	Adimplente
2	037113112	764739	MUNICIPIO DE SAPIRANGA - RS	195.000,00	45.000,00			30/12/2011	30/12/2013	Adimplente
2	037113008	764740	MUNICIPIO DE SAO RAFAEL - RN	117.000,00	10.000,00			28/12/2011	20/08/2013	Adimplente
2	037112971	764741	MUNICIPIO DE PRIMAVERA DE RONDONIA - RO	195.000,00	5.000,00			30/12/2011	30/04/2014	Adimplente
2	037112867	764742	MUNICIPIO DE PORTEIRAS - CE	312.000,00	8.000,00			27/12/2011	27/06/2014	Adimplente
2	037112753	764743	MUNICIPIO DE PORTEIRAS - CE	175.500,00	4.500,00			27/12/2011	27/06/2014	Adimplente
2	037112648	764744	MUNICIPIO DE FAINA - GO	97.500,00	2.500,00			27/12/2011	31/12/2013	Adimplente
2	037112534	764745	MUNICIPIO DE CUITE - PB	238.875,00	4.875,00			31/12/2011	30/11/2014	Adimplente
2	037112429	764746	MUNICIPIO DE DOURADOS - MS	195.000,00	13.416,13			30/12/2011	30/04/2016	Adimplente
2	037112315	764747	MUNICIPIO DE DOURADOS - MS	195.000,00	13.496,99			30/12/2011	30/04/2016	Adimplente
2	037112201	764751	MUNICIPIO DE NOVA MAMORE - RO	146.250,00	5.000,00			30/12/2011	30/04/2014	Adimplente
2	037112198	764753	MUNICIPIO DE NOVA ESPERANCA DO SUL - RS	97.500,00	5.713,14			26/12/2011	26/03/2014	Adimplente
2	037112084	764754	MUNICIPIO DE ESPIGAO DO OESTE - RO	341.250,00	26.206,91			31/12/2011	30/04/2014	Adimplente
2	037111956	764755	MUNICIPIO DE ARMAZEM - SC	195.000,00	5.000,00			29/12/2011	30/12/2013	Adimplente
2	037111841	764756	MUNICIPIO DE ENTRE RIOS - SC	195.000,00	11.777,40	97.500,00	97.500,00	28/12/2011	31/12/2013	Adimplente

2	037111737	764757	MUNICIPIO DE SANTA ROSA DE LIMA - SC	195.000,00	5.000,00	97.500,00	97.500,00	28/12/2011	29/12/2013	Adimplente
2	037111623	764758	MUNICIPIO DE BONFINOPOLIS DE MINAS - MG	97.500,00	51.203,94	78.000,00	78.000,00	30/12/2011	31/03/2013	Adimplente
2	037111519	764759	MUNICIPIO DE PANAMBI - RS	97.500,00	7.500,00	78.000,00	78.000,00	28/12/2011	30/03/2013	Adimplente
2	037111404	764760	MUNICIPIO DE PARAISO DO SUL - RS	97.500,00	34.730,50	78.000,00	78.000,00	28/12/2011	02/12/2013	Adimplente
2	037111391	764761	MUNICIPIO DE OTACILIO COSTA - SC	195.000,00	5.000,00			29/12/2011	31/12/2013	Adimplente
2	037111287	764763	MUNICIPIO DE ICONHA - ES	97.500,00	2.500,00			29/12/2011	01/04/2013	Adimplente
2	037114356	764765	MUNICIPIO DE QUELUZ - SP	97.500,00	2.500,00			29/12/2011	28/02/2014	Adimplente
2	037113996	764768	MUNICIPIO DE MURIBECA - SE	146.250,00	3.750,00	73.125,00	73.125,00	19/12/2011	30/12/2014	Adimplente
2	037113778	764771	MUNICIPIO DE PRESIDENTE DUTRA - BA	146.250,00	3.750,00	146.250,00	146.250,00	30/12/2011	05/09/2013	Adimplente
2	037113664	764776	MUNICIPIO DE PONTALINA - GO	955.500,00	24.500,00			30/12/2011	30/08/2013	Adimplente
2	037158053	764878	MUNICIPIO DE ALFENAS - MG	97.500,00	8.500,00	78.000,00	78.000,00	30/12/2011	31/12/2013	Adimplente
2	037157810	764884	MUNICIPIO DE MARCELINO RAMOS - RS	195.000,00	6.000,00	97.500,00	97.500,00	28/12/2011	30/12/2013	Adimplente
2	037157693	764890	MUNICIPIO DE TRES CORACOES - MG	97.500,00	8.695,65			29/12/2011	31/12/2013	Adimplente
2	037157589	764892	MUNICIPIO DE MONTENEGRO - RS	97.500,00	22.500,00			30/12/2011	30/12/2013	Adimplente
2	037157474	764896	MUNICIPIO DE ESTRELA DO NORTE - GO	97.500,00	2.500,00			27/12/2011	31/12/2013	Adimplente
2	037157256	764901	MUNICIPIO DE IPORA - GO	97.500,00	5.000,00			28/12/2011	30/11/2013	Adimplente

2	037157037	764907	MUNICIPIO DE NOVA BASSANO - RS	487.500,00	12.950,00	390.000,00	390.000,00	30/12/2011	30/06/2014	Adimplente
2	037156909	764912	MUNICIPIO DE PARACATU - MG	292.500,00	12.200,00			30/12/2011	31/03/2013	Adimplente
2	037156896	764914	MUNICIPIO DE CERES - GO	146.250,00	2.984,69			27/12/2011	29/11/2013	Adimplente
2	037156782	764919	MUNICIPIO DE BOSSOROCA - RS	146.250,00	18.072,89	117.000,00	117.000,00	27/12/2011	27/03/2014	Adimplente
2	037156564	764926	MUNICIPIO DE SUD MENNUCCI - SP	292.500,00	6.669,57			30/12/2011	20/04/2013	Adimplente
2	037156344	764932	MUNICIPIO DE PARAGUACU PAULISTA - SP	97.500,00	29.283,91	48.750,00	48.750,00	31/12/2011	05/08/2014	Adimplente
2	037156230	764934	MUNICIPIO DE PELOTAS - RS	195.000,00	16.960,00			30/12/2011	30/12/2013	Adimplente
2	037156126	764936	MUNICIPIO DE APODI - RN	195.000,00	5.000,00			30/12/2011	20/06/2013	Adimplente
2	037155985	764943	MUNICIPIO DE JOAO DIAS - RN	156.000,00	3.900,00			31/12/2011	10/07/2013	Adimplente
2	037155767	764954	MUNICIPIO DE CARMO DE MINAS - MG	97.500,00	27.520,00			27/12/2011	31/12/2013	Adimplente
2	037155653	764956	MUNICIPIO DE GOIANINHA - RN	195.000,00	91.283,90	156.000,00	156.000,00	30/12/2011	20/06/2013	Adimplente
2	037155433	764965	MUNICIPIO DE VALENCA - RJ	292.500,00	36.609,79			30/12/2011	30/03/2013	Adimplente
2	037155329	764969	MUNICIPIO DE NOVA FATIMA - PR	97.500,00	2.500,00			29/12/2011	30/07/2013	Adimplente
2	037155101	764975	MUNICIPIO DE CONGONHINHAS - PR	97.500,00	2.500,00			29/12/2011	30/07/2013	Adimplente
2	037155098	764977	MUNICIPIO DE CACHOEIRINHA - RS	97.500,00	28.753,44			30/12/2011	30/12/2013	Adimplente
2	037154958	764980	MUNICIPIO DE PORTALEGRE - RN	136.500,00	2.800,00			30/12/2011	30/06/2013	Adimplente
2	037154843	764983	MUNICIPIO DE BELA VISTA DO PARAISO - PR	146.250,00	3.000,00			27/12/2011	30/07/2013	Adimplente

2	037154739	764985	MUNICIPIO DE AVENILOPOLIS - GO	78.000,00	63.518,48	62.400,00	62.400,00	28/12/2011	30/04/2013	Adimplente
2	037154511	764988	MUNICIPIO DE FRANCISCO DANTAS - RN	97.500,00	3.000,00			31/12/2011	10/07/2013	Adimplente
2	037154393	764991	MUNICIPIO DE LAJES - RN	175.500,00	4.500,00	87.750,00	87.750,00	28/12/2011	20/06/2013	Adimplente
2	037154289	764992	MUNICIPIO DE RESENDE - RJ	224.250,00	22.425,00			30/12/2011	30/06/2013	Adimplente
2	037154175	764993	MUNICIPIO DE RIO BOM - PR	195.000,00	4.875,00	97.500,00	97.500,00	30/12/2011	30/07/2013	Adimplente
2	037154061	764994	MUNICIPIO DE PIRANGUINHO - MG	195.000,00	76.765,64			30/12/2011	31/12/2013	Adimplente
2	037153932	764995	MUNICIPIO DE SANTA CRUZ DO RIO PARDO - SP	585.000,00	75.378,02	292.500,00	292.500,00	29/12/2011	20/03/2014	Adimplente
2	037153828	764997	MUNICIPIO DE QUITERIANOPOLIS - CE	500.000,00	11.000,00			27/12/2011	26/12/2013	Adimplente
2	037153714	764998	MUNICIPIO DE LAGOA DE VELHOS - RN	195.000,00	10.000,00			30/12/2011	20/06/2013	Adimplente
2	037153600	764999	MUNICIPIO DE QUITERIANOPOLIS - CE	500.000,00	11.000,00			27/12/2011	26/12/2013	Adimplente
2	037153597	765000	MUNICIPIO DE PASSAGEM - RN	117.000,00	3.510,00	58.500,00	58.500,00	30/12/2011	30/06/2013	Adimplente
2	037153482	765001	MUNICIPIO DE ERECHIM - RS	146.250,00	16.950,00			29/12/2011	30/12/2013	Adimplente
2	037153264	765004	MUNICIPIO DE UCHOA - SP	292.500,00	7.500,00	234.000,00	234.000,00	30/12/2011	20/04/2013	Adimplente
2	037153150	765005	MUNICIPIO DE RIO BRANCO - AC	387.189,96	16.132,92			30/12/2011	30/11/2013	Adimplente
2	037153045	765006	MUNICIPIO DE GRAMADO - RS	1.950.000,00	130.000,00			30/12/2011	30/06/2014	Adimplente
2	037152917	765007	MUNICIPIO DE IRAUCUBA - CE	1.000.000,00	20.411,00			26/12/2011	26/06/2013	Adimplente

2	037152803	765008	MUNICIPIO DE SERRA DO MEL - RN	292.500,00	20.000,00			30/12/2011	20/06/2013	Adimplente
2	037152790	765009	MUNICIPIO DE EPITACIOLANDIA - AC	127.300,00	2.700,00	101.840,00	101.840,00	27/12/2011	30/12/2014	Adimplente
2	037152686	765011	MUNICIPIO DE CAMPO BOM - RS	390.000,00	39.000,00			30/12/2011	30/12/2013	Adimplente
2	037152572	765012	MUNICIPIO DE LINS - SP	97.500,00	20.369,76			28/12/2011	20/02/2014	Adimplente
2	037152467	765014	MUNICIPIO DE JI-PARANA - RO	165.750,00	11.334,00			30/12/2011	30/04/2014	Adimplente
2	037152353	765015	MUNICIPIO DE BOM PRINCIPIO - RS	200.000,00	15.395,66	100.000,00	100.000,00	29/12/2011	30/05/2014	Adimplente
2	037151337	765016	MUNICIPIO DE ENTRE RIOS DE MINAS - MG	243.750,00	21.536,05			26/12/2011	31/12/2013	Adimplente
2	037151223	765017	MUNICIPIO DE JAGUARUNA - SC	195.000,00	21.535,74	97.500,00	97.500,00	12/01/2012	06/06/2013	Adimplente
2	037151119	765018	MUNICIPIO DE BOM SUCESSO DE ITARARE - SP	195.000,00	4.000,00	97.500,00	97.500,00	28/12/2011	20/12/2013	Adimplente
2	037151005	765020	MUNICIPIO DE PASTOS BONS - MA	487.500,00	12.500,00			30/12/2011	30/06/2013	Adimplente
2	037150978	765021	MUNICIPIO DE CRUZEIRO DO SUL - AC	399.300,00	16.700,00			30/12/2011	30/01/2014	Adimplente
2	037150864	765023	MUNICIPIO DE PLANALTO - PR	146.250,00	10.000,00	73.125,00	73.125,00	28/12/2011	28/05/2014	Adimplente
2	037150750	765024	MUNICIPIO DE CASCAVEL - PR	97.500,00	22.500,00	78.000,00	78.000,00	26/12/2011	26/03/2014	Adimplente
2	037150645	765025	MUNICIPIO DE LIVRAMENTO DE NOSSA SENHORA - BA EX L. BRUMADO	253.500,00	10.400,00			27/12/2011	30/11/2013	Adimplente
2	037150531	765027	MUNICIPIO DE JUARINA - TO	195.000,00	5.000,00			28/12/2011	28/04/2013	Adimplente
2	037150426	765029	SECRETARIA DE ESTADO DE EDUCACAO	292.500,00	275.489,79	234.000,00	234.000,00	30/12/2011	30/10/2013	Adimplente

2	037150312	765030	MUNICIPIO DE RESSAQUINHA - MG	100.000,00	3.000,00			30/12/2011	30/10/2013	Adimplente
2	037150208	765032	MUNICIPIO DE BENTO GONCALVES - RS	700.000,00	140.000,00			29/12/2011	30/05/2014	Adimplente
2	037150195	765034	MUNICIPIO DE ESTANCIA HIDROMINERAL DE POA - SP	97.500,00	35.975,14	78.000,00	78.000,00	29/12/2011	04/11/2013	Adimplente
2	037150081	765035	MUNICIPIO DE VARJOTA - CE	500.000,00	10.300,00	250.000,00	250.000,00	23/12/2011	23/12/2013	Adimplente
2	037149731	765039	MUNICIPIO DE GOIANIA - GO	341.250,00	150.000,00			18/05/2012	02/01/2014	Adimplente
2	037487024	765041	MUNICIPIO DE MATOES - MA	975.000,00	25.000,00			30/12/2011	30/06/2013	Adimplente
2	037149627	765046	DISTRITO FEDERAL	1.462.500,00	728.557,35			30/12/2011	30/06/2013	Adimplente
2	037149408	765051	MUNICIPIO DE PINDAMONHANGABA - SP	97.500,00	8.500,00			30/12/2011	28/02/2014	Adimplente
2	037149395	765054	MUNICIPIO DE LORENA - SP	97.500,00	8.500,00			28/12/2011	28/02/2014	Adimplente
2	037149281	765056	MUNICIPIO DE QUIXERAMOBIM - CE	500.000,00	20.833,35	250.000,00	250.000,00	28/12/2011	28/12/2013	Adimplente
2	037149177	765058	MUNICIPIO DE QUIXERAMOBIM - CE	1.000.000,00	41.667,00	736.163,02	736.163,02	27/12/2011	27/12/2013	Adimplente
2	037149063	765063	MUNICIPIO DE QUITERIANOPOLIS - CE	500.000,00	10.500,00			27/12/2011	26/12/2013	Adimplente
2	037148934	765068	SECRETARIA DE INFRA-ESTRUTURA DO PIAUI - PI	135.000,00	15.000,00			29/12/2011	14/12/2013	Adimplente
2	037148820	765070	MUNICIPIO DE VERANOPOLIS - RS	97.500,00	12.500,00			23/12/2011	30/06/2014	Adimplente
2	037148716	765071	MUNICIPIO DE VERANOPOLIS - RS	195.000,00	26.509,34	97.500,00	97.500,00	23/12/2011	30/06/2014	Adimplente
2	037148602	765072	MUNICIPIO DE CORURIBE - AL	146.250,00	6.093,75			30/12/2011	15/02/2014	Adimplente

2	037152248	765073	MUNICIPIO DE SAO BRAS - AL	146.250,00	3.750,00			30/12/2011	19/03/2014	Adimplente
2	037152134	765074	MUNICIPIO DE IBIRAIARAS - RS	97.500,00	5.500,00			27/12/2011	31/03/2014	Adimplente
2	037152020	765076	MUNICIPIO DE JEQUIA DA PRAIA - AL	341.250,00	8.750,00			30/12/2011	31/03/2014	Adimplente
2	037151993	765077	MUNICIPIO DE JEQUIA DA PRAIA - AL	146.250,00	3.750,00			30/12/2011	30/03/2014	Adimplente
2	037151889	765078	MUNICIPIO DE PARANA - RN	97.500,00	3.412,50	48.750,00	48.750,00	30/12/2011	20/06/2013	Adimplente
2	037151775	765080	BAHIA SECRETARIA DO TRABALHO, EMPREGO, RENDA E ESPORTE	11.874.879,32	1.324.715,78			30/12/2011	30/12/2013	Adimplente
2	037151661	765081	MUNICIPIO DE TANABI - SP	147.000,00	3.000,00	117.600,00	117.600,00	30/12/2011	20/04/2013	Adimplente
2	037151557	765082	MUNICIPIO DE CAPAO BONITO - SP	1.000.000,00	20.408,16			22/12/2011	22/12/2013	Adimplente
2	037151441	765084	MUNICIPIO DE CAMPO GRANDE - MS	3.506.300,00	350.100,00			31/12/2011	30/04/2016	Adimplente
2	037148599	765086	MUNICIPIO DE SUZANO - SP	200.000,00	17.391,30			30/12/2011	30/06/2013	Adimplente
2	037148484	765087	MUNICIPIO DE ARARAQUARA - SP	1.000.000,00	100.000,00	229.600,00	229.600,00	27/12/2011	30/11/2014	Adimplente
2	037248408	765441	MUNICIPIO DE CACOAL - RO	1.950.000,00	86.471,04			30/12/2011	30/04/2014	Adimplente
2	037248395	765442	MUNICIPIO DE PATO BRANCO - PR	1.225.000,00	108.750,00			27/12/2011	27/11/2014	Adimplente
2	037248281	765443	MUNICIPIO DE PATOS - PB	368.000,00	32.000,00			31/12/2011	31/12/2014	Adimplente
2	037248177	765444	MUNICIPIO DE ITAPEJARA DO OESTE - PR	341.250,00	55.306,11	170.625,00	170.625,00	27/12/2011	27/09/2014	Adimplente
2	037247934	765462	MUNICIPIO DE VISTA ALEGRE - RS	146.250,00	25.000,00	117.000,00	117.000,00	30/12/2011	30/06/2013	Adimplente

2	037247820	765463	MUNICIPIO DE IRACEMA - CE	243.750,00	6.250,00			20/12/2011	20/12/2013	Adimplente
2	037247599	765465	MUNICIPIO DE TAQUARUCU DO SUL - RS	146.250,00	4.000,00			30/12/2011	31/12/2013	Adimplente
2	037246919	765466	MUNICIPIO DE CORONEL EZEQUIEL - RN	370.500,00	8.000,00			30/12/2011	20/07/2013	Adimplente
2	037246805	765467	MUNICIPIO DE GRAMADO - RS	195.000,00	13.851,36			30/12/2011	30/06/2014	Adimplente
2	037205176	765470	MUNICIPIO DE CERRO CORA - RN	146.250,00	15.000,00	73.125,00	73.125,00	27/12/2011	20/06/2013	Adimplente
2	037205062	765471	MUNICIPIO DE HUMAITA - RS	146.250,00	21.750,00	73.125,00	73.125,00	30/12/2011	30/12/2013	Adimplente
2	037204690	765472	MUNICIPIO DE FRUTUOSO GOMES - RN	136.500,00	3.500,00			30/12/2011	20/06/2013	Adimplente
2	037204586	765473	MUNICIPIO DE PINHAL - RS	146.250,00	13.750,00	117.000,00	117.000,00	29/12/2011	31/10/2013	Adimplente
2	037204471	765474	MUNICIPIO DE ANDIRA - PR	97.500,00	2.500,00	78.000,00	78.000,00	29/12/2011	30/07/2013	Adimplente
2	037204367	765475	MUNICIPIO DE CAPAO DA CANOA - RS	97.500,00	4.735,39			30/12/2011	30/12/2013	Adimplente
2	037246688	765476	MUNICIPIO DE CRISTAL DO SUL - RS	146.250,00	20.760,00	117.000,00	117.000,00	30/12/2011	31/12/2013	Adimplente
2	037204253	765478	MUNICIPIO DE TRES CORACOES - MG	97.500,00	8.695,65	48.750,00	48.750,00	30/12/2011	31/12/2013	Adimplente
2	037204148	765479	MUNICIPIO DE LIBERATO SALZANO - RS	146.250,00	3.750,00	73.125,00	73.125,00	30/12/2011	30/12/2013	Adimplente
2	037204034	765480	MUNICIPIO DE ARAIOSES - MA	1.650.000,00	50.000,00			29/12/2011	30/06/2013	Adimplente
2	037203906	765481	MUNICIPIO DE BUTIA - RS	146.250,00	15.750,00			30/12/2011	30/12/2013	Adimplente
2	037203789	765483	MUNICIPIO DE QUITERIANOPOLIS - CE	300.000,00	6.500,00			27/12/2011	26/12/2013	Adimplente

2	037203675	765484	MUNICIPIO DE PRESIDENTE LUCENA - RS	490.000,00	73.817,26	392.000,00	392.000,00	30/12/2011	30/12/2013	Adimplente
2	037203561	765485	MUNICIPIO DE CRISTAL - RS	195.000,00	4.875,00			30/12/2011	30/12/2013	Adimplente
2	037203456	765486	MUNICIPIO DE FORTIM - CE	201.030,00	6.030,93			28/12/2011	28/12/2013	Adimplente
2	037246469	765487	MUNICIPIO DE CRUZ ALTA - RS	487.500,00	175.500,00			29/12/2011	30/10/2013	Adimplente
2	037246240	765489	MUNICIPIO DE COROACI - MG	97.500,00	2.500,00			29/12/2011	30/08/2013	Adimplente
2	037246136	765490	MUNICIPIO DE ARATIBA - RS	97.500,00	5.000,00			29/12/2011	30/12/2013	Adimplente
2	037246022	765491	MUNICIPIO DE RONDINHA - RS	97.500,00	19.774,57	48.750,00	48.750,00	30/12/2011	31/07/2013	Adimplente
2	037245995	765492	MUNICIPIO DE PARAIBANO - MA	390.000,00	7.959,18			30/12/2011	30/06/2013	Adimplente
2	037203341	765493	MUNICIPIO DE GUARAPUAVA - PR	292.500,00	26.000,00			27/12/2011	27/06/2013	Adimplente
2	037203237	765494	MUNICIPIO DE VITORIA DA CONQUISTA - BA	146.250,00	6.548,95			31/12/2011	30/11/2013	Adimplente
2	037203123	765495	MUNICIPIO DE SANTO ANGELO - RS	195.000,00	21.000,00	156.000,00	156.000,00	29/12/2011	30/06/2013	Adimplente
2	037203019	765496	MUNICIPIO DE SANTA ROSA - RS	97.500,00	7.500,00	29.250,00	29.250,00	30/12/2011	30/03/2013	Adimplente
2	037202982	765497	MUNICIPIO DE AUGUSTO CORREA - PA	780.000,00	16.224,00			26/12/2011	26/09/2014	Adimplente
2	037202878	765498	MUNICIPIO DE CHAPADA - RS	97.500,00	2.500,00	78.000,00	78.000,00	28/12/2011	30/03/2013	Adimplente
2	037202764	765499	MUNICIPIO DE BOSSOROCA - RS	124.705,00	2.545,00			30/12/2011	30/03/2014	Adimplente
2	037202545	765502	MUNICIPIO DE TERESINA - PI	500.000,00	66.372,70			28/12/2011	28/12/2013	Adimplente
2	037245881	765503	MUNICIPIO DE ENTRE RIOS DE MINAS - MG	100.000,00	2.040,82			29/12/2011	31/12/2013	Adimplente

2	037245777	765504	MUNICIPIO DE GLORIA - BA	195.000,00	4.000,00			30/12/2011	05/03/2013	Adimplente
2	037202430	765505	MUNICIPIO DE AMPARO - SP	97.500,00	298.893,37			28/12/2011	28/12/2015	Adimplente
2	037245663	765506	MUNICIPIO DE PALMEIRA DAS MISSOES - RS	150.000,00	5.000,00	120.000,00	120.000,00	30/12/2011	31/05/2013	Adimplente
2	037245559	765507	MUNICIPIO DE SARANDI - RS	100.000,00	5.500,10	80.000,00	80.000,00	30/12/2011	31/05/2013	Adimplente
2	037245443	765508	MUNICIPIO DE FRANCISCO BELTRAO - PR	300.000,00	26.100,00	240.000,00	240.000,00	28/12/2011	28/09/2014	Adimplente
2	037249319	765510	MUNICIPIO DE CATUNDA - CE	341.250,00	6.965,00			29/12/2011	29/12/2013	Adimplente
2	037249205	765511	MUNICIPIO DE ITAPIRAPUA - GO	97.500,00	5.500,00			27/12/2011	30/11/2013	Adimplente
2	037249192	765897	MUNICIPIO DE INACIOLANDIA - GO	97.500,00	2.500,00			27/12/2011	30/08/2013	Adimplente
2	037249088	765898	MUNICIPIO DE CAMPINAS - SP	500.000,00	50.000,00			29/12/2011	29/06/2013	Adimplente
2	037248950	765899	MUNICIPIO DE CAMPINAS - SP	500.000,00	50.000,00			29/12/2011	29/06/2013	Adimplente
2	037248845	765900	MUNICIPIO DE FAZENDA NOVA - GO	100.000,00	2.040,82			30/12/2011	31/12/2013	Adimplente
2	037248731	765901	MUNICIPIO DE CORUMBAIBA - GO	100.000,00	40.000,00			29/12/2011	30/08/2013	Adimplente
2	037248627	765902	MUNICIPIO DE LAGOA SANTA - GO	147.000,00	3.000,00	73.500,00	73.500,00	31/12/2011	30/08/2013	Adimplente
2	037248513	765903	MUNICIPIO DE ANANINDEUA - PA	975.000,00	198.020,99			27/12/2011	15/09/2014	Adimplente
2	037248063	765904	MUNICIPIO DE LEME - SP	500.000,00	4.000.000,00	400.000,00	400.000,00	29/12/2011	29/12/2013	Adimplente
2	037247716	765905	MUNICIPIO DE LENCOIS PAULISTA - SP	500.000,00	99.574,97			29/12/2011	20/10/2013	Adimplente
2	037247484	765906	MUNICIPIO DE ANGICOS - RN	400.000,00	8.200,00			30/12/2011	20/07/2013	Adimplente

2	037247370	765907	MUNICIPIO DE SAO JOAO DE MERITI - RJ	500.000,00	50.000,00			23/12/2011	23/12/2013	Adimplente
2	037247152	765908	MUNICIPIO DE ESTANCIA TURISTICA DE BARRA BONITA - SP	100.000,00	83.646,98	80.000,00	80.000,00	29/12/2011	20/10/2014	Adimplente
2	037247047	765909	MUNICIPIO DE OSASCO - SP	500.000,00	43.600,00			30/12/2011	30/11/2013	Adimplente
2	037246792	765910	MUNICIPIO DE PIRASSUNUNGA - SP	195.000,00	100.000,00			29/12/2011	18/07/2013	Adimplente
2	037204921	765911	MUNICIPIO DE LAURO DE FREITAS - BA	198.000,00	2.000,00			30/12/2011	30/07/2013	Adimplente
2	037204817	765912	MUNICIPIO DE GUIMARAES - MA	400.000,00	12.000,00	400.000,00	400.000,00	30/12/2011	30/06/2013	Adimplente
2	037204703	765913	MUNICIPIO DE LAURO DE FREITAS - BA	148.500,00	1.500,00			30/12/2011	04/07/2013	Adimplente
2	037245225	765914	MUNICIPIO DE SARANDI - RS	146.250,00	21.966,60	117.000,00	117.000,00	30/12/2011	31/07/2013	Adimplente
2	037245111	765915	MUNICIPIO DE CAMPINA GRANDE - PB	1.462.500,00	62.000,00			31/12/2011	02/12/2014	Adimplente
2	037250441	765916	MUNICIPIO DE ITAGUAJE - PR	150.000,00	3.000,00	75.000,00	75.000,00	28/12/2011	30/06/2014	Adimplente
2	037208809	765917	MUNICIPIO DE ESTANCIA HIDROMINERAL DE MONTE ALEGRE DO SUL-SP	147.000,00	3.000,00	73.500,00	73.500,00	30/12/2011	30/12/2015	Adimplente
2	037208796	765918	MUNICIPIO DE OCARA - CE	330.000,00	6.735,00			30/12/2011	30/06/2013	Adimplente
2	037208682	765919	MUNICIPIO DE ITAPIOCA - CE	1.600.000,00	67.000,00			31/12/2011	30/12/2013	Adimplente
2	037208578	765920	MUNICIPIO DE ARARIPE - CE	1.560.000,00	31.836,73			28/12/2011	03/12/2013	Adimplente
2	037208463	765921	MUNICIPIO DE ALEM PARAIBA - MG	428.795,37	8.750,93			30/12/2011	31/10/2013	Adimplente

2	037208359	765922	MUNICIPIO DE SAO JOSE DO PIAUI - PI	360.000,00	10.000,00			30/12/2011	30/12/2013	Adimplente
2	037208244	765923	MUNICIPIO DE SAO JOAO DE MERITI - RJ	292.500,00	121.255,42	234.000,00	234.000,00	23/12/2011	23/12/2013	Adimplente
2	037208130	765924	MUNICIPIO DE CARAA - RS	120.000,00	2.500,00			30/12/2011	30/12/2013	Adimplente
2	037208026	765925	MUNICIPIO DE SAO SEBASTIAO DO CAI - RS	100.000,00	3.000,00	80.000,00	80.000,00	30/12/2011	30/12/2013	Adimplente
2	037250337	765926	MUNICIPIO DE PORTAO - RS	100.000,00	17.210,87			30/12/2011	30/12/2013	Adimplente
2	037207999	765927	MUNICIPIO DE MUNIZ FERREIRA - BA	150.000,00	3.500,00			27/12/2011	27/12/2013	Adimplente
2	037250223	765928	MUNICIPIO DE SAO FRANCISCO DO CONDE - BA	196.000,00	4.000,00			30/12/2011	31/12/2013	Adimplente
2	037207885	765929	MUNICIPIO DE BOA ESPERANCA - MG	200.000,00	7.960,80			30/12/2011	30/06/2013	Adimplente
2	037207771	765930	MUNICIPIO DE BELO CAMPO - BA	250.000,00	6.000,00			05/06/2012	30/11/2013	Adimplente
2	037207667	765931	MUNICIPIO DE NOSSA SENHORA DA GLORIA - SE	536.250,00	13.750,00			23/12/2011	30/12/2014	Adimplente
2	037207553	765932	MUNICIPIO DE SALTO - SP	2.500.000,00	218.000,00			26/12/2011	26/12/2013	Adimplente
2	037207333	765934	MUNICIPIO DE VOTORANTIM - SP	1.976.600,00	171.878,26			30/12/2011	30/12/2013	Adimplente
2	037207229	765935	MUNICIPIO DE SERRA AZUL - SP	1.500.000,00	35.000,00			28/12/2011	28/04/2013	Adimplente
2	037207115	765936	SECRETARIA DE ESTADO DE OBRAS	3.500.000,00	875.000,00			31/12/2011	31/12/2013	Adimplente
2	037207001	765937	MUNICIPIO DE GUARACI - SP	700.000,00	15.000,00			30/12/2011	20/04/2013	Adimplente
2	037250119	765938	MUNICIPIO DE UCHOA - SP	341.250,00	8.750,00			30/12/2011	20/04/2013	Adimplente
2	037250005	765939	MUNICIPIO DE CASTILHO - SP	250.000,00	20.000,00			31/12/2011	05/05/2014	Adimplente

2	037206974	765940	MUNICIPIO DE SAO JOAO DE MERITI - RJ	487.500,00	55.978,26			23/12/2011	23/12/2013	Adimplente
2	037206860	765941	MUNICIPIO DE OSVALDO CRUZ - SP	294.000,00	6.000,00			30/12/2011	05/04/2014	Adimplente
2	037206756	765942	MUNICIPIO DE COSMOPOLIS - SP	250.000,00	25.000,00			27/12/2011	27/12/2013	Adimplente
2	037206641	765943	MUNICIPIO DE BARRA DO CHOCA - BA	487.500,00	12.500,00			23/12/2011	30/11/2013	Adimplente
2	037206537	765944	MUNICIPIO DE PLANALTO - BA	487.500,00	12.500,00			31/12/2011	30/11/2013	Adimplente
2	037206422	765945	MUNICIPIO DE MARIPA DE MINAS - MG	119.279,72	2.434,28			30/12/2011	30/10/2013	Adimplente
2	037206318	765946	MUNICIPIO DE ITANHEM - BA	500.000,00	11.000,00			16/04/2012	30/11/2013	Adimplente
2	037206204	765947	MUNICIPIO DE ESPLANADA - BA	500.000,00	15.000,00			30/12/2011	05/07/2013	Adimplente
2	037206191	765948	MUNICIPIO DE POMPEIA - SP	292.500,00	7.500,00	234.000,00	234.000,00	29/12/2011	20/06/2014	Adimplente
2	037249975	765949	MUNICIPIO DE LUIZIANIA - SP	292.500,00	7.500,00			28/12/2011	05/05/2014	Adimplente
2	037249861	765950	MUNICIPIO DE QUATA - SP	292.500,00	167.887,74	234.000,00	234.000,00	29/12/2011	05/05/2014	Adimplente
2	037206087	765951	MUNICIPIO DE ANDARAI - BA	400.000,00	85.000,00			30/12/2011	05/09/2014	Adimplente
2	037205959	765952	MUNICIPIO DE ALMINO AFONSO - RN	400.000,00	8.200,00			30/12/2011	20/06/2013	Adimplente
2	037205730	765954	MUNICIPIO DE TANQUE DO PIAUI - PI	370.000,00	11.100,00			30/12/2011	30/12/2013	Adimplente
2	037205626	765955	MUNICIPIO DE AMARANTE - PI	146.250,00	4.524,00	73.125,00	73.125,00	30/12/2011	31/12/2013	Adimplente
2	037205512	765956	MUNICIPIO DE ALCOBACA - BA	735.000,00	15.000,00			28/12/2011	30/11/2013	Adimplente
2	037205394	765958	MUNICIPIO DE RIO POMBA - MG	116.946,44	3.616,90			30/12/2011	30/10/2013	Adimplente

2	037249757	765959	MUNICIPIO DE MARZAGAO - GO	97.500,00	2.500,00			29/12/2011	30/08/2013	Adimplente
2	037249642	765960	MUNICIPIO DE JESUPOLIS - GO	97.500,00	2.500,00			28/12/2011	31/12/2013	Adimplente
2	037249538	765961	MUNICIPIO DE FAINA - GO	97.500,00	2.500,00	48.750,00	48.750,00	27/12/2011	31/12/2013	Adimplente
2	037249423	765962	MUNICIPIO DE SAO FRANCISCO DE GOIAS - GO	97.500,00	2.500,00	78.000,00	78.000,00	27/12/2011	31/12/2013	Adimplente
2	037310429	766313	MUNICIPIO DE SENADOR GUIOMARD - AC	356.600,00	7.400,00			23/12/2011	30/06/2014	Adimplente
2	037310753	766315	MUNICIPIO DE RIO VERDE - GO	1.462.500,00	70.000,00			30/12/2011	30/08/2013	Adimplente
2	037310971	766318	MUNICIPIO DE SAO GONCALO - RJ	3.832.462,40	333.257,60			30/12/2011	30/12/2013	Adimplente
2	037310648	766319	MUNICIPIO DE LAURO DE FREITAS - BA	148.500,00	1.500,00			30/12/2011	29/07/2013	Adimplente
2	037323503	766338	MUNICIPIO DE SUME - PB	146.250,00	3.000,00	117.000,00	117.000,00	31/12/2011	31/12/2014	Adimplente
2	037323499	766339	MUNICIPIO DE ITAPEVA - MG	97.500,00	2.500,00			30/12/2011	30/12/2013	Adimplente
2	037323385	766340	MUNICIPIO DE COQUEIRAL - MG	97.500,00	3.500,00			30/12/2011	30/06/2013	Adimplente
2	037323271	766341	MUNICIPIO DE ITATIAIA - RJ	292.500,00	65.000,00			30/12/2011	30/08/2013	Adimplente
2	037323167	766342	MUNICIPIO DE CAMANDUCAIA - MG	195.000,00	5.000,00			30/12/2011	30/12/2013	Adimplente
2	037323053	766343	MUNICIPIO DE CAMANDUCAIA - MG	97.500,00	2.500,00			30/12/2011	30/12/2013	Adimplente
2	037322924	766344	MUNICIPIO DE MIRASELVA - PR	97.500,00	2.500,00			28/12/2011	30/07/2013	Adimplente
2	037322706	766346	MUNICIPIO DE JOIA - RS	97.500,00	2.500,00	78.000,00	78.000,00	29/12/2011	30/03/2013	Adimplente
2	037322693	766347	MUNICIPIO DE BOTUPORA - BA	487.500,00	12.187,50			30/12/2011	30/11/2013	Adimplente

2	037322589	766348	MUNICIPIO DE PINHEIRINHO DO VALE - RS	97.500,00	5.500,00	78.000,00	78.000,00	30/12/2011	30/06/2013	Adimplente
2	037322474	766349	MUNICIPIO DE ALVORADA - RS	97.500,00	12.508,71			30/12/2011	30/12/2013	Adimplente
2	037322360	766350	MUNICIPIO DE SERRA NEGRA DO NORTE - RN	195.000,00	5.000,00	97.500,00	97.500,00	30/12/2011	20/07/2013	Adimplente
2	037322256	766351	MUNICIPIO DE SACRAMENTO - MG	292.500,00	9.500,00			30/12/2011	30/07/2014	Adimplente
2	037322141	766352	MUNICIPIO DE MARATAIZES - ES	292.500,00	17.500,00			29/12/2011	01/04/2013	Adimplente
2	037322037	766353	MUNICIPIO DE SAO MATEUS - ES	390.000,00	60.000,00			30/12/2011	01/04/2013	Adimplente
2	037321909	766354	MUNICIPIO DE SANTO ANTONIO DO PALMA - RS	97.500,00	53.760,60	78.000,00	78.000,00	30/12/2011	30/06/2014	Adimplente
2	037321896	766355	MUNICIPIO DE SAO DOMINGOS DO NORTE - ES	97.500,00	50.000,00			30/12/2011	01/04/2013	Adimplente
2	037321782	766356	MUNICIPIO DE VARGEM ALTA - ES	195.000,00	3.979,60			29/12/2011	01/04/2013	Adimplente
2	037321564	766358	MUNICIPIO DE IBATIBA - ES	195.000,00	5.000,00			29/12/2011	01/04/2013	Adimplente
2	037321459	766359	MUNICIPIO DE JERONIMO MONTEIRO - ES	146.250,00	3.000,00			29/12/2011	01/04/2013	Adimplente
2	037321344	766360	MUNICIPIO DE CONCEICAO DO CASTELO - ES	195.000,00	6.000,00			29/12/2011	01/04/2013	Adimplente
2	037321230	766361	MUNICIPIO DE MUNIZ FREIRE - ES	292.500,00	14.000,00			29/12/2011	01/04/2013	Adimplente
2	037321126	766362	MUNICIPIO DE PINHEIRAL - RJ	877.500,00	100.000,00			30/12/2011	30/04/2013	Adimplente
2	037321012	766363	MUNICIPIO DE ITUACU - BA	351.000,00	9.000,00			29/12/2011	30/11/2013	Adimplente
2	037320985	766364	MUNICIPIO DE GRAMADO - RS	97.500,00	6.100,00			30/12/2011	30/06/2014	Adimplente

2	037320871	766365	MUNICIPIO DE RESENDE COSTA - MG	195.000,00	105.000,00			30/12/2011	31/12/2013	Adimplente
2	037320767	766366	MUNICIPIO DE ARROIO DO TIGRE - RS	195.000,00	5.000,00	156.000,00	156.000,00	28/12/2011	13/11/2013	Adimplente
2	037320653	766367	MUNICIPIO DE BANABUIU - CE	341.250,00	6.964,29	170.625,00	170.625,00	30/12/2011	30/12/2013	Adimplente
2	037320548	766368	MUNICIPIO DE JANDUIS - RN	97.500,00	3.500,00	48.750,00	48.750,00	30/12/2011	20/07/2013	Adimplente
2	037320433	766369	MUNICIPIO DE CHAPADAO DO SUL - MS	487.500,00	112.373,16	390.000,00	390.000,00	30/12/2011	30/04/2016	Adimplente
2	037320329	766370	MUNICIPIO DE TANQUE D'ARCA - AL	633.750,00	13.000,00			30/12/2011	08/03/2014	Adimplente
2	037320215	766371	MUNICIPIO DE SAO TOME - RN	146.250,00	3.000,00			30/12/2011	30/06/2013	Adimplente
2	037320101	766372	MUNICIPIO DE EQUADOR - RN	136.500,00	13.500,00			30/12/2011	10/06/2013	Adimplente
2	037320098	766373	MUNICIPIO DE CACHOEIRINHA - PE	780.000,00	20.000,00			29/12/2011	12/10/2014	Adimplente
2	037319968	766374	MUNICIPIO DE PINHEIRINHO DO VALE - RS	97.500,00	5.500,00	78.000,00	78.000,00	30/12/2011	30/06/2013	Adimplente
2	037319854	766375	MUNICIPIO DE RIO BOM - PR	97.500,00	2.500,00	48.750,00	48.750,00	30/12/2011	30/07/2013	Adimplente
2	037319635	766377	ESTADO DO CEARA	1.560.000,00	173.334,00			30/12/2011	30/12/2013	Adimplente
2	037319521	766378	ESTADO DO CEARA	1.560.000,00	173.334,00			30/12/2011	30/06/2013	Adimplente
2	037319416	766379	MUNICIPIO DE BARRA FUNDA - RS	243.750,00	31.261,90	195.000,00	195.000,00	29/12/2011	31/03/2014	Adimplente
2	037319302	766380	MUNICIPIO DE SARANDI - RS	146.250,00	78.468,57	117.000,00	117.000,00	30/12/2011	31/07/2013	Adimplente
2	037319299	766381	MUNICIPIO DE COCAL DOS ALVES - PI	292.500,00	9.047,00			30/12/2011	31/12/2013	Adimplente

2	037319185	766382	MUNICIPIO DE CATANDUVAS - SC	97.500,00	17.940,59	78.000,00	78.000,00	30/12/2011	30/03/2014	Adimplente
2	037319071	766383	MUNICIPIO DE ANTONIO PRADO - RS	146.250,00	3.978,00	117.000,00	117.000,00	29/12/2011	30/05/2014	Adimplente
2	037318942	766384	MUNICIPIO DE ANDRADINA - SP	500.000,00	75.655,94	250.000,00	250.000,00	30/12/2011	05/05/2014	Adimplente
2	037318724	766386	MUNICIPIO DE GUARARAPES - SP	97.500,00	4.540,82			29/12/2011	05/09/2014	Adimplente
2	037318610	766387	MUNICIPIO DE REDENCAO DO GURGUEIA - PI	195.000,00	6.031,00			30/12/2011	30/12/2013	Adimplente
2	037318506	766388	MUNICIPIO DE MULUNGU - PB	292.500,00	6.000,00			31/12/2011	31/12/2013	Adimplente
2	037318492	766389	MUNICIPIO DE DOURADOS - MS	1.950.000,00	122.306,00			30/12/2011	30/04/2016	Adimplente
2	037318388	766390	MUNICIPIO DE ALAGOA NOVA - PB	224.250,00	5.750,00			31/12/2011	31/12/2014	Adimplente
2	037317927	766394	MUNICIPIO DE MORRO DO CHAPEU - BA	292.500,00	7.500,00			31/12/2011	05/07/2013	Adimplente
2	037317813	766395	MUNICIPIO DE URUGUAIANA - RS	97.500,00	30.500,00	78.000,00	78.000,00	30/12/2011	16/06/2014	Adimplente
2	037317709	766396	MUNICIPIO DE ALTA FLORESTA D'OESTE - RO	438.750,00	24.991,64			30/12/2011	30/04/2014	Adimplente
2	037317696	766397	MUNICIPIO DE SANTIAGO - RS	195.000,00	300.000,00	156.000,00	156.000,00	29/12/2011	29/03/2014	Adimplente
2	037317582	766398	MUNICIPIO DE BOA VISTA DO BURICA - RS	97.500,00	6.500,00			29/12/2011	30/03/2013	Adimplente
2	037317477	766399	MUNICIPIO DE SERRINHA DOS PINTOS - RN	195.000,00	6.000,00			30/12/2011	20/06/2013	Adimplente
2	037317363	766400	MUNICIPIO DE SAO MATEUS - ES	97.500,00	7.500,00			30/12/2011	01/04/2013	Adimplente
2	037317144	766402	MUNICIPIO DE PORTO DO MANGUE - RN	146.250,00	20.000,00			30/12/2011	20/06/2013	Adimplente

2	037317030	766403	MUNICIPIO DE CORONEL XAVIER CHAVES - MG	146.250,00	3.714,95			30/12/2011	31/10/2013	Adimplente
2	037316902	766404	MUNICIPIO DE LONDRINA - PR	2.024.000,00	176.000,00			28/12/2011	30/07/2013	Adimplente
2	037316785	766407	MUNICIPIO DE CAMBE - PR	682.500,00	78.369,56			29/12/2011	30/07/2013	Adimplente
2	037316671	766408	MUNICIPIO DE OURO PRETO - MG	224.250,00	32.894,62			30/12/2011	30/12/2013	Adimplente
2	037316567	766409	MUNICIPIO DE LAGOA DO MATO - MA	300.000,00	9.000,00	150.000,00	150.000,00	30/12/2011	30/06/2013	Adimplente
2	037316233	766412	MUNICIPIO DE SERRINHA - BA	243.750,00	19.500,00			30/12/2011	05/03/2013	Adimplente
2	037324309	766413	MUNICIPIO DE BOQUEIRAO DO LEAO - RS	97.500,00	10.000,00			30/12/2011	30/12/2013	Adimplente
2	037324296	766414	MUNICIPIO DE GUARATUBA - PR	97.500,00	2.500,00			30/12/2011	31/10/2013	Adimplente
2	037324078	766416	MUNICIPIO DE ITAPIRA - SP	500.000,00	45.000,00	400.000,00	400.000,00	28/12/2011	28/12/2013	Adimplente
2	037323949	766417	MUNICIPIO DE GRAMADO - RS	200.000,00	5.000,00	160.000,00	160.000,00	30/12/2011	30/06/2014	Adimplente
2	037323835	766418	MUNICIPIO DE IGARAPE - MG	390.000,00	10.000,00			29/12/2011	31/12/2013	Adimplente
2	037323721	766419	MUNICIPIO DE LAVRAS - MG	146.250,00	15.000,00			30/12/2011	30/06/2013	Adimplente
2	037316129	766420	MUNICIPIO DE CANDIBA - BA	351.000,00	9.000,00			28/12/2011	30/11/2013	Adimplente
2	037315988	766422	MUNICIPIO DE TAQUARI - RS	97.500,00	5.000,00			30/12/2011	30/12/2013	Adimplente
2	037315874	766423	MUNICIPIO DE ALVORADA - TO	292.500,00	7.500,00			28/12/2011	28/06/2013	Adimplente
2	037315760	766424	MUNICIPIO DE CHAPADA DE AREIA - TO	292.500,00	7.500,00	234.000,00	234.000,00	30/12/2011	30/06/2013	Adimplente
2	037315656	766425	MUNICIPIO DE PRADOS - MG	97.500,00	2.500,00			30/12/2011	31/10/2013	Adimplente

2	037315322	766428	MUNICIPIO DE TEIXEIROPOLIS - RO	400.000,00	8.164,00			31/12/2011	30/04/2014	Adimplente
2	037315218	766429	MUNICIPIO DE PEDRO GOMES - MS	950.000,00	20.000,00			30/12/2011	30/04/2016	Adimplente
2	037315104	766430	MUNICIPIO DE SERRA CAIADA - RN EX-PRES. JUSCELINO	136.500,00	2.800,00			30/12/2011	20/06/2013	Adimplente
2	037315091	766431	MUNICIPIO DE THEOBROMA - RO	400.000,00	10.000,00			30/12/2011	30/04/2014	Adimplente
2	037314846	766433	MUNICIPIO DE OURO PRETO DO OESTE - RO	682.500,00	17.500,00			30/12/2011	30/04/2014	Adimplente
2	037314628	766435	MUNICIPIO DE ITURAMA - MG	341.250,00	34.750,00			30/12/2011	30/07/2014	Adimplente
2	037314514	766436	MUNICIPIO DE GARIBALDI - RS	292.500,00	10.000,00			29/12/2011	30/05/2014	Adimplente
2	037314409	766437	MUNICIPIO DE TAQUARUCU DO SUL - RS	195.000,00	5.000,00	156.000,00	156.000,00	30/12/2011	31/12/2013	Adimplente
2	037314396	766438	MUNICIPIO DE JAGUARAO - RS	780.000,00	70.000,00			30/12/2011	30/12/2013	Adimplente
2	037314282	766439	MUNICIPIO DE NOVO CRUZEIRO - MG	390.000,00	10.000,00			30/12/2011	30/08/2013	Adimplente
2	037314178	766440	MUNICIPIO DE PRESIDENTE MEDICI - RO	350.000,00	7.143,00	175.000,00	175.000,00	31/12/2011	30/04/2014	Adimplente
2	037314064	766441	MUNICIPIO DE PRESIDENTE MEDICI - RO	350.000,00	7.143,00	280.000,00	280.000,00	30/12/2011	30/04/2014	Adimplente
2	037313935	766442	MUNICIPIO DE SAO MIGUEL DO TAPUIO - PI	1.176.000,00	24.000,00			31/12/2011	31/12/2013	Adimplente
2	037313821	766443	MUNICIPIO DE MADEIRO - PI	490.000,00	10.000,00			30/12/2011	30/12/2013	Adimplente
2	037313717	766444	MUNICIPIO DE AMARANTE - PI	490.000,00	10.000,00	392.000,00	392.000,00	30/12/2011	30/12/2013	Adimplente
2	037313603	766446	MUNICIPIO DE SAO JOSE DA TAPERA - AL	294.000,00	6.000,00			25/01/2012	30/01/2014	Adimplente

2	037313371	766449	MUNICIPIO DE POCO DAS TRINCHEIRAS - AL	292.500,00	7.500,00			30/12/2011	15/02/2014	Adimplente
2	037313267	766450	MUNICIPIO DE TANQUE NOVO - BA	243.750,00	6.250,00			28/12/2011	30/11/2013	Adimplente
2	037313153	766452	MUNICIPIO DE SAO VICENTE - SP	1.950.000,00	169.565,22			29/12/2011	31/12/2013	Adimplente
2	037312910	766456	MUNICIPIO DE CAMPINA GRANDE - PB	238.875,00	10.000,00			31/12/2011	22/03/2013	Adimplente
2	037312806	766457	MUNICIPIO DE CERRO GRANDE - RS	200.000,00	5.000,00			30/12/2011	30/12/2013	Adimplente
2	037312793	766459	MUNICIPIO DE CORONEL JOAO SA - BA	792.000,00	16.164,00			30/12/2011	05/03/2014	Adimplente
2	037312689	766460	MUNICIPIO DE BARRA DO GUARITA - RS	170.000,00	10.000,00	85.000,00	85.000,00	30/12/2011	30/12/2013	Adimplente
2	037312575	766461	MUNICIPIO DE CRISTINA - MG	300.000,00	7.000,00			30/12/2011	30/06/2013	Adimplente
2	037312356	766464	MUNICIPIO DE GOVERNADOR NUNES FREIRE - MA	292.500,00	7.500,00			30/12/2011	30/06/2013	Adimplente
2	037312241	766465	MUNICIPIO DE PINHEIROS - ES	146.250,00	13.750,00			30/12/2011	01/04/2013	Adimplente
2	037312137	766467	MUNICIPIO DE SAO MATEUS - ES	487.500,00	30.000,00			30/12/2011	01/04/2013	Adimplente
2	037312023	766468	MUNICIPIO DE ARARUNA - PR	195.000,00	5.000,00	97.500,00	97.500,00	29/12/2011	30/06/2014	Adimplente
2	037311996	766469	MUNICIPIO DE SAO MATEUS - ES	487.500,00	30.000,00			30/12/2011	01/04/2013	Adimplente
2	037311882	766471	MUNICIPIO DE CAMPO LARGO - PR	195.000,00	29.715,53			30/12/2011	31/10/2013	Adimplente
2	037311778	766472	MUNICIPIO DE ICARA - SC	195.000,00	13.524,00	97.500,00	97.500,00	27/12/2011	30/12/2013	Adimplente
2	037311664	766473	FUNDACAO MUNICIPAL DE ESPORTES	243.750,00	21.750,00			30/12/2011	30/12/2013	Adimplente

2	037311550	766475	MUNICIPIO DE COLINAS - RS	97.500,00	10.100,00			30/12/2011	30/12/2013	Adimplente
2	037311330	766480	MUNICIPIO DE PATOS DE MINAS - MG	243.750,00	21.200,00	121.875,00	121.875,00	30/12/2011	31/05/2014	Adimplente
2	037311226	766481	MUNICIPIO DE PATOS DE MINAS - MG	243.750,00	21.200,00			30/12/2011	31/05/2014	Adimplente
2	037311112	766486	MUNICIPIO DE OURO BRANCO - AL	294.000,00	6.000,00			30/12/2011	30/09/2013	Adimplente
2	037311008	766488	MUNICIPIO DE ATALAIA - AL	975.000,00	20.460,00			30/12/2011	30/06/2013	Adimplente
2	037324632	766876	MUNICIPIO DE MOGI MIRIM - SP	146.250,00	253.750,00			29/12/2011	29/12/2013	Adimplente
2	037346602	767088	MUNICIPIO DE SETE BARRAS - SP	390.000,00	19.543,03			29/12/2011	31/12/2013	Adimplente
2	037346599	767089	MUNICIPIO DE PEDRANOPOLIS - SP	195.000,00	4.287,90	156.000,00	156.000,00	30/12/2011	20/04/2013	Adimplente
2	037346484	767090	MUNICIPIO DE VARZEA - PB	390.000,00	10.000,00			31/12/2011	31/05/2014	Adimplente
2	037346370	767091	MUNICIPIO DE CARDOSO - SP	146.250,00	3.000,00	117.000,00	117.000,00	30/12/2011	20/04/2013	Adimplente
2	037346266	767093	MUNICIPIO DE DELTA - MG	126.750,00	157.364,72			30/12/2011	30/07/2014	Adimplente
2	037346152	767094	MUNICIPIO DE SETE LAGOAS - MG	263.250,00	23.098,26			28/12/2011	31/12/2013	Adimplente
2	037346047	767095	MUNICIPIO DE FORTALEZA - CE	390.000,00	10.000,00			30/12/2011	30/12/2013	Adimplente
2	037345919	767096	MUNICIPIO DE MERUOCA - CE	195.000,00	5.000,00			30/12/2011	30/06/2013	Adimplente
2	037345805	767097	MUNICIPIO DE BARROQUINHA - CE	292.500,00	8.775,00			30/12/2011	30/06/2013	Adimplente
2	037345792	767098	MUNICIPIO DE VILA VALERIO - ES	195.000,00	35.000,00			30/12/2011	01/04/2013	Adimplente
2	037345688	767099	MUNICIPIO DE SEVERIANO DE ALMEIDA - RS	146.250,00	3.750,00			30/12/2011	30/06/2013	Adimplente
2	037345469	767101	MUNICIPIO DE CERES - GO	195.000,00	150.000,00			30/12/2011	30/12/2014	Adimplente

2	037345240	767103	MUNICIPIO DE NOVO XINGU - RS	146.250,00	3.750,00	73.125,00	73.125,00	30/12/2011	30/12/2013	Adimplente
2	037345136	767104	MUNICIPIO DE TURVELANDIA - GO	97.500,00	7.500,00			29/12/2011	30/08/2013	Adimplente
2	037345022	767105	MUNICIPIO DE ENTRE IJUIS - RS	97.500,00	5.000,00			30/12/2011	30/03/2013	Adimplente
2	037344983	767106	MUNICIPIO DE FREDERICO WESTPHALEN - RS	97.500,00	10.500,00	78.000,00	78.000,00	30/12/2011	31/12/2013	Adimplente
2	037344879	767107	MUNICIPIO DE FREDERICO WESTPHALEN - RS	97.500,00	8.000,00	78.000,00	78.000,00	30/12/2011	31/12/2013	Adimplente
2	037344765	767108	MUNICIPIO DE NOSSA SENHORA DA GLORIA - SE	292.500,00	7.500,00			27/12/2011	30/12/2014	Adimplente
2	037344651	767109	MUNICIPIO DE GOVERNADOR LINDEMBERG - ES	243.750,00	6.250,00			30/12/2011	01/04/2013	Adimplente
2	037344546	767110	MUNICIPIO DE TIMBO - SC	285.187,50	14.812,50			30/12/2011	30/06/2013	Adimplente
2	037344431	767111	MUNICIPIO DE NAVEGANTES - SC	285.187,50	32.747,28			30/12/2011	30/12/2014	Adimplente
2	037344327	767114	MUNICIPIO DE BELA VISTA DE GOIAS - GO	97.500,00	2.500,00	78.000,00	78.000,00	30/12/2011	30/08/2013	Adimplente
2	037344213	767115	MUNICIPIO DE COREAU - CE	475.300,00	9.700,00			30/12/2011	30/12/2013	Adimplente
2	037344109	767116	MUNICIPIO DE CRUZ ALTA - RS	300.000,00	16.053,89	240.000,00	240.000,00	30/12/2011	30/03/2013	Adimplente
2	037388680	767117	MUNICIPIO DE ITACOATIARA - AM	975.000,00	50.000,00			30/12/2011	30/12/2013	Adimplente
2	037443879	767118	MUNICIPIO DE GUIMARAES - MA	390.000,00	12.061,86	312.000,00	312.000,00	30/12/2011	30/06/2013	Adimplente
2	037344096	767119	MUNICIPIO DE ANAPOLIS - GO	390.000,00	16.250,00			29/12/2011	31/12/2013	Adimplente
2	037343968	767120	MUNICIPIO DE NAO-ME-TOQUE - RS	97.500,00	3.000,00			28/01/2013	31/03/2014	Adimplente
2	037343854	767121	SECRETARIA EXECUTIVA DE	1.462.500,00	162.500,00			29/12/2011	30/09/2013	Adimplente

			ESPORTE E LAZER							
2	037343749	767122	MUNICIPIO DE MARIO CAMPOS - MG	195.000,00	9.847,50			30/12/2011	31/12/2013	Adimplente
2	037343635	767123	MUNICIPIO DE CANTO DO BURITI - PI	195.000,00	6.031,00	97.500,00	97.500,00	30/12/2011	31/12/2013	Adimplente
2	037343521	767124	MUNICIPIO DE MANAIRA - PB	195.000,00	5.000,00			31/12/2011	31/12/2014	Adimplente
2	037343416	767125	MUNICIPIO DE SAO BENTO DE POMBAL - PB	195.000,00	3.980,00			31/12/2011	31/12/2013	Adimplente
2	037343302	767126	MUNICIPIO DE SAO DOMINGOS DE POMBAL - PB	195.000,00	3.980,00			31/12/2011	31/12/2013	Adimplente
2	037343299	767127	MUNICIPIO DE SAO JOAO DO TIGRE - PB	292.500,00	5.970,00			31/12/2011	31/12/2013	Adimplente
2	037343185	767128	MUNICIPIO DE LIMEIRA - SP	97.500,00	37.500,00			29/12/2011	29/12/2013	Adimplente
2	037343071	767129	MUNICIPIO DE SANTO ANTONIO AVENTUREIRO - MG	146.250,00	9.754,45			30/12/2011	30/10/2013	Adimplente
2	037342838	767131	MUNICIPIO DE PORTO ACRE - AC	292.500,00	6.000,00	234.000,00	234.000,00	30/12/2011	30/07/2013	Adimplente
2	037342724	767132	SECRETARIA DAS CIDADES	390.000,00	43.333,33			30/12/2011	24/12/2013	Adimplente
2	037342610	767133	MUNICIPIO DE ARROIO GRANDE - RS	195.000,00	3.979,59			30/12/2011	30/12/2013	Adimplente
2	037342506	767134	MUNICIPIO DE SANTA MARIA - RS	487.500,00	80.000,00	390.000,00	390.000,00	29/12/2011	29/10/2013	Adimplente
2	037342492	767135	MUNICIPIO DE NOVA FATIMA - PR	195.000,00	5.000,00			29/12/2011	30/07/2013	Adimplente
2	037342388	767136	ESTADO DA BAHIA	1.462.500,00	165.000,00			30/12/2011	30/12/2014	Adimplente
2	037342274	767138	MUNICIPIO DE ITUMIRIM - MG	146.250,00	5.850,00			30/12/2011	30/06/2013	Adimplente
2	037342160	767139	MUNICIPIO DE BACABAL - MA	292.500,00	12.187,50			30/12/2011	30/06/2013	Adimplente

2	037342056	767140	MUNICIPIO DE LAGO DA PEDRA - MA	292.500,00	9.000,00			30/12/2011	30/06/2013	Adimplente
2	037341927	767141	MUNICIPIO DE BANDEIRA DO SUL - MG	146.250,00	129.493,56	117.000,00	117.000,00	30/12/2011	30/04/2013	Adimplente
2	037341813	767142	SECRETARIA DE ESTADO DO DESENVOLVIMENTO URBANO - SEDURBFILIA	243.750,00	24.375,00			27/12/2011	30/12/2013	Adimplente
2	037341709	767143	MUNICIPIO DE BALNEARIO ARROIO DO SILVA - SC	97.500,00	6.500,00			29/12/2011	30/12/2013	Adimplente
2	037341696	767144	BAHIA SECRETARIA DO TRABALHO, EMPREGO, RENDA E ESPORTE	487.500,00	54.167,00			30/12/2011	30/12/2013	Adimplente
2	037341582	767145	MUNICIPIO DE MADRE DE DEUS DE MINAS - MG	146.250,00	3.750,00	117.000,00	117.000,00	30/12/2011	31/10/2013	Adimplente
2	037341363	767147	SECRETARIA DE INFRA-ESTRUTURA DO PIAUI - PI PI	725.000,00	80.555,56			30/12/2011	30/12/2013	Adimplente
2	037341259	767148	MUNICIPIO DE PASSO FUNDO - RS	390.000,00	40.000,00			29/12/2011	30/06/2013	Adimplente
2	037341144	767149	MUNICIPIO DE SAPUCAIA DO SUL - RS	975.000,00	86.956,66			30/12/2011	30/12/2013	Adimplente
2	037341030	767150	MUNICIPIO DE VALINHOS - SP	487.500,00	42.391,30			25/01/2012	25/06/2013	Adimplente
2	037340902	767151	MUNICIPIO DE ITAQUI - RS	195.000,00	355.000,00			30/12/2011	04/06/2014	Adimplente
2	037340899	767152	MUNICIPIO DE MAUA - SP	292.500,00	26.000,00			30/12/2011	30/11/2013	Adimplente
2	037340785	767153	MUNICIPIO DE MACHADO - MG	97.500,00	2.500,00			30/12/2011	30/05/2013	Adimplente
2	037340671	767154	MUNICIPIO DE AGUA NOVA - RN	195.000,00	5.000,00			30/12/2011	20/06/2013	Adimplente

2	037340452	767156	MUNICIPIO DE VALE REAL - RS	202.370,00	24.993,83	161.896,00	161.896,00	30/12/2011	30/11/2013	Adimplente
2	037392338	767269	MUNICIPIO DE VARGEM ALTA - ES	292.500,00	5.969,40	234.000,00	234.000,00	29/12/2011	01/04/2013	Adimplente
2	037392224	767270	MUNICIPIO DE SAO FRANCISCO - SE	97.500,00	2.500,00			29/12/2011	30/12/2014	Adimplente
2	037392110	767274	MUNICIPIO DE SAO PEDRO DA AGUA BRANCA - MA	390.000,00	10.000,00	195.000,00	195.000,00	30/12/2011	30/06/2013	Adimplente
2	037392006	767275	MUNICIPIO DE VARGEM GRANDE DO SUL - SP	146.250,00	1.750,00			29/12/2011	30/12/2013	Adimplente
2	037391979	767276	MUNICIPIO DE VENDA NOVA DO IMIGRANTE - ES	292.500,00	7.500,00			29/12/2011	01/04/2013	Adimplente
2	037391865	767277	MUNICIPIO DE LARANJA DA TERRA - ES	195.000,00	15.000,00	156.000,00	156.000,00	29/12/2011	01/04/2013	Adimplente
2	037391532	767280	MUNICIPIO DE ARROIO DOS RATOS - RS	97.500,00	8.500,00			30/12/2011	30/12/2013	Adimplente
2	037391209	767283	MUNICIPIO DE ARROIO DO TIGRE - RS	97.500,00	7.500,00	78.000,00	78.000,00	30/12/2011	13/11/2013	Adimplente
2	037391196	767284	MUNICIPIO DE CAPISTRANO - CE	220.000,00	5.000,00	110.000,00	110.000,00	30/12/2011	30/12/2013	Adimplente
2	037390849	767288	MUNICIPIO DE TANQUE D'ARCA - AL	300.000,00	6.122,45			30/12/2011	26/03/2014	Adimplente
2	037390735	767289	MUNICIPIO DE MANOEL VIANA - RS	97.500,00	29.944,16	78.000,00	78.000,00	30/12/2011	03/12/2013	Adimplente
2	037390621	767290	MUNICIPIO DE BOA ESPERANCA - ES	195.000,00	62.417,39	156.000,00	156.000,00	30/12/2011	01/04/2013	Adimplente
2	037390402	767292	MUNICIPIO DE COREAU - CE	475.300,00	9.700,00			30/12/2011	30/12/2013	Adimplente
2	037390399	767293	MUNICIPIO DE BARAO DO TRIUNFO - RS	97.500,00	4.541,00			30/12/2011	30/12/2012	Adimplente

2	037390285	767294	MUNICIPIO DE VICENTE DUTRA - RS	97.500,00	2.500,00	48.750,00	48.750,00	30/12/2011	31/12/2013	Adimplente
2	037390171	767295	MUNICIPIO DE PIEN - PR	191.100,00	4.000,00			30/12/2011	31/10/2013	Adimplente
2	037390067	767296	MUNICIPIO DE CAMPO DO TENENTE - PR	195.000,00	8.163,29			30/12/2011	31/10/2013	Adimplente
2	037389936	767297	MUNICIPIO DE WENCESLAU BRAZ - PR	195.000,00	10.000,00			29/12/2011	30/07/2013	Adimplente
2	037389822	767298	MUNICIPIO DE PIRAQUARA - PR	190.125,00	16.957,00			30/12/2011	30/11/2013	Adimplente
2	037389718	767299	MUNICIPIO DE PITANGA - PR	165.750,00	132.499,00	165.750,00	165.750,00	30/12/2011	30/06/2014	Adimplente
2	037389604	767300	MUNICIPIO DE TIJUCAS DO SUL - PR	97.500,00	2.500,00			30/12/2011	31/10/2013	Adimplente
2	037389591	767301	MUNICIPIO DE QUATRO IRMAOS - RS	300.000,00	60.000,00			30/12/2011	30/06/2013	Adimplente
2	037389486	767302	MUNICIPIO DE BOM JESUS DE ITABAPOANA - RJ	292.500,00	6.200,00			30/12/2011	07/12/2012	Adimplente
2	037389372	767303	MUNICIPIO DE MATO GROSSO - PB	146.250,00	1.477,27			31/12/2011	31/12/2013	Adimplente
2	037389268	767304	MUNICIPIO DE PEDRA BRANCA - PB	195.000,00	4.000,00			31/12/2011	30/12/2013	Adimplente
2	037389154	767305	MUNICIPIO DE LAPAO - BA	350.000,00	10.000,00	280.000,00	280.000,00	30/12/2011	05/09/2014	Adimplente
2	037389049	767306	ESTADO DA PARAIBA	195.000,00	20.000,00			31/12/2011	31/12/2013	Adimplente
2	037444010	767308	PARANA ESPORTE	390.000,00	64.000,00			30/12/2011	30/10/2014	Adimplente
2	037388807	767309	MUNICIPIO DE ARAMBARE - RS	200.000,00	7.000,00			30/12/2011	30/12/2013	Adimplente
2	037388794	767310	MUNICIPIO DE CALIFORNIA - PR	438.750,00	9.250,00			30/12/2011	31/12/2013	Adimplente
2	037443983	767311	MUNICIPIO DE CARAZINHO - RS	97.500,00	12.500,00			30/12/2011	30/03/2013	Adimplente

2	037393468	767528	MUNICIPIO DE LAJE - BA	195.000,00	9.100,00			30/12/2011	05/09/2014	Adimplente
2	037393354	767530	MUNICIPIO DE CRUZEIRO DO SUL - AC	332.475,00	22.994,00	265.980,00	265.980,00	30/12/2011	30/06/2014	Adimplente
2	037393249	767532	MUNICIPIO DE CRUZEIRO DO SUL - AC	333.450,00	22.019,00	166.725,00	166.725,00	30/12/2011	30/06/2014	Adimplente
2	037393135	767534	MUNICIPIO DE CRUZEIRO DO SUL - AC	237.900,00	16.007,00	190.320,00	190.320,00	30/12/2011	30/06/2014	Adimplente
2	037393021	767536	MUNICIPIO DE CAMPANHA - MG	243.750,00	2.500,00			30/12/2011	30/04/2013	Adimplente
2	037392994	767537	MUNICIPIO DE CAMPANHA - MG	243.750,00	2.500,00			30/12/2011	30/04/2013	Adimplente
2	037392880	767539	MUNICIPIO DE FREI PAULO - SE	487.500,00	26.884,10	390.000,00	390.000,00	29/12/2011	30/12/2014	Adimplente
2	037392776	767541	MUNICIPIO DE CARAUBAS - PB	195.000,00	4.000,00			31/12/2011	26/08/2013	Adimplente
2	037392662	767543	MUNICIPIO DE BONITO - BA	146.250,00	3.750,00			30/12/2011	05/07/2013	Adimplente
2	037392558	767545	MUNICIPIO DE PASSAGEM - RN	92.625,00	7.375,00	46.312,50	46.312,50	30/12/2011	20/06/2013	Adimplente
2	037394046	767549	MUNICIPIO DE VITORIA DA CONQUISTA - BA	195.000,00	12.993,20			31/12/2011	30/11/2013	Adimplente
2	037393918	767571	MUNICIPIO DE CAMPINAS - SP	97.500,00	10.000,00			29/12/2011	29/06/2013	Adimplente
2	037393804	767573	MUNICIPIO DE SAO MIGUEL DO TAPUIO - PI	292.500,00	9.047,00			31/12/2011	31/12/2013	Adimplente
2	037393791	767575	MUNICIPIO DE ITAPORANGA - PB	195.000,00	5.000,00			31/12/2011	30/12/2014	Adimplente
2	037392442	767577	MUNICIPIO DE VISTA ALEGRE - RS	97.500,00	9.500,00	78.000,00	78.000,00	30/12/2011	30/06/2013	Adimplente
2	037393687	767579	MUNICIPIO DE TIBAGI - PR	224.981,25	5.768,75			29/12/2011	30/07/2013	Adimplente

2	037444124	767671	MUNICIPIO DE RODEIO BONITO - RS	97.500,00	8.500,00	48.750,00	48.750,00	30/12/2011	31/12/2013	Adimplente
2	037444238	767672	MUNICIPIO DE RITAPOLIS - MG	97.500,00	2.500,00			30/12/2011	31/10/2013	Adimplente
2	037445047	767675	MUNICIPIO DE TUPANCIRETA - RS	97.500,00	5.500,00	78.000,00	78.000,00	30/12/2011	20/11/2013	Adimplente
2	037444562	767676	MUNICIPIO DE SAO JOAO DA MATA - MG	146.250,00	18.750,00			30/12/2011	30/06/2013	Adimplente
2	037487461	767677	MUNICIPIO DE CIDADE OCIDENTAL - GO	195.000,00	8.125,00	156.000,00	156.000,00	30/12/2011	31/03/2013	Adimplente
2	037444342	767678	MUNICIPIO DE LAGOA DOURADA - MG	195.000,00	5.000,00			30/12/2011	31/10/2013	Adimplente
2	037444894	767680	MUNICIPIO DE AMERICA DOURADA - BA	243.750,00	6.250,00			30/01/2012	05/05/2014	Adimplente
2	037444676	767681	MUNICIPIO DE PORTO FELIZ - SP	292.500,00	38.692,65	234.000,00	234.000,00	30/12/2011	30/12/2013	Adimplente
2	037495549	768081	MUNICIPIO DE CORIBE - BA	585.000,00	11.938,78			31/12/2011	30/11/2013	Adimplente
2	037495320	768082	MUNICIPIO DE PETROLINA DE GOIAS - GO	97.500,00	2.500,00			30/12/2011	30/12/2013	Adimplente
2	037494959	768084	MUNICIPIO DE ANICUNS - GO	97.500,00	2.500,00			23/01/2012	30/01/2014	Adimplente
2	037494730	768085	MUNICIPIO DE AMARALINA - GO	97.500,00	22.500,00			30/12/2011	31/12/2013	Adimplente
2	037494512	768086	MUNICIPIO DE GUARANI DAS MISSOES - RS	97.500,00	3.000,00			30/12/2011	30/03/2013	Adimplente
2	037494394	768087	MUNICIPIO DE NOVA BRASILANDIA D'OESTE - RO	341.250,00	10.000,00			30/12/2011	30/04/2014	Adimplente
2	037494176	768088	MUNICIPIO DE RODEIO BONITO - RS	146.250,00	19.750,01	117.000,00	117.000,00	30/12/2011	31/12/2013	Adimplente
2	037493933	768089	MUNICIPIO DE SANTO EXPEDITO DO	97.500,00	7.500,00			30/12/2011	30/05/2013	Adimplente

			SUL - RS							
2	037493715	768090	MUNICIPIO DE VICTOR GRAEFF - RS	97.500,00	2.500,00			30/12/2011	30/10/2013	Adimplente
2	037493598	768091	MUNICIPIO DE GUAPORE - RS	195.000,00	9.000,00	156.000,00	156.000,00	30/12/2011	30/10/2013	Adimplente
2	037493379	768092	MUNICIPIO DE ITAGUATINS - TO	292.500,00	8.775,00			31/12/2011	28/03/2014	Adimplente
2	037493151	768093	MUNICIPIO DE CANDEAL - BA	97.500,00	3.900,00			26/12/2012	05/07/2015	Adimplente
2	037492918	768094	MUNICIPIO DE CANDEAL - BA	97.500,00	3.900,00			26/12/2012	05/07/2015	Adimplente
2	037492791	768095	MUNICIPIO DE SAO MIGUEL DO TOCANTINS - TO	682.500,00	14.000,00	341.250,00	341.250,00	31/12/2011	31/07/2013	Adimplente
2	037492573	768096	MUNICIPIO DE DOIS VIZINHOS - PR	97.500,00	4.500,00			30/12/2011	30/10/2014	Adimplente
2	037492354	768097	MUNICIPIO DE FRANCISCO BELTRAO - PR	146.250,00	3.750,00	73.125,00	73.125,00	30/12/2011	30/03/2014	Adimplente
2	037492135	768098	MUNICIPIO DE MANGUEIRINHA - PR	146.250,00	3.750,00			30/12/2011	30/05/2014	Adimplente
2	037491994	768099	MUNICIPIO DE ANGICOS - RN	117.000,00	3.000,00			30/12/2011	20/07/2013	Adimplente
2	037491776	768100	MUNICIPIO DE DOURADOS - MS	97.500,00	26.071,72			30/12/2011	30/04/2016	Adimplente
2	037491558	768101	MUNICIPIO DE DOURADOS - MS	97.500,00	27.729,59			30/12/2011	30/04/2016	Adimplente
2	037488591	768102	MUNICIPIO DE TRES CACHOEIRAS - RS	292.500,00	5.969,39			30/12/2011	30/12/2013	Adimplente
2	037491338	768103	MUNICIPIO DE SAUDE - BA	390.000,00	10.000,00	312.000,00	312.000,00	30/12/2011	05/03/2014	Adimplente
2	037491110	768104	SUPERINTENDENCIA DE DESPORTOS DO ESTADO DA BAHIA	97.500,00	10.834,00			30/12/2011	30/12/2013	Adimplente
2	037490979	768105	SUPERINTENDENCIA DE DESPORTOS DO ESTADO DA BAHIA	97.500,00	10.834,00			30/12/2011	30/12/2013	Adimplente

2	037490751	768106	SUPERINTENDENCIA DE DESPORTOS DO ESTADO DA BAHIA	97.500,00	10.834,00			30/12/2011	30/12/2013	Adimplente
2	037490532	768107	SUPERINTENDENCIA DE DESPORTOS DO ESTADO DA BAHIA	97.500,00	10.834,00			30/12/2011	30/12/2013	Adimplente
2	037490313	768108	SUPERINTENDENCIA DE DESPORTOS DO ESTADO DA BAHIA	97.500,00	10.834,00			30/12/2011	30/12/2013	Adimplente
2	037490196	768109	SUPERINTENDENCIA DE DESPORTOS DO ESTADO DA BAHIA	97.500,00	10.834,00			30/12/2011	30/12/2013	Adimplente
2	037489952	768110	SUPERINTENDENCIA DE DESPORTOS DO ESTADO DA BAHIA	97.500,00	10.834,00			30/12/2011	30/12/2013	Adimplente
2	037489733	768111	SUPERINTENDENCIA DE DESPORTOS DO ESTADO DA BAHIA	97.500,00	10.834,00			30/12/2011	30/12/2013	Adimplente
2	037489515	768112	SUPERINTENDENCIA DE DESPORTOS DO ESTADO DA BAHIA	97.500,00	10.834,00			30/12/2011	30/12/2013	Adimplente
2	037489397	768113	SUPERINTENDENCIA DE DESPORTOS DO ESTADO DA BAHIA	97.500,00	10.834,00			30/12/2011	30/12/2013	Adimplente
2	037489179	768114	SUPERINTENDENCIA DE DESPORTOS DO ESTADO DA BAHIA	97.500,00	10.834,00			30/12/2011	30/12/2013	Adimplente
2	037488936	768115	SUPERINTENDENCIA DE DESPORTOS DO ESTADO DA BAHIA	97.500,00	10.834,00			30/12/2011	30/12/2013	Adimplente
2	037488718	768116	SUPERINTENDENCIA DE DESPORTOS DO ESTADO DA BAHIA	97.500,00	10.834,00			30/12/2011	30/12/2013	Adimplente
2	037523556	768819	MUNICIPIO DE ITUIUTABA - MG	9.750.000,00	925.925,92			30/12/2011	30/11/2014	Adimplente
2	038635873	769866	MUNICIPIO DE PLATINA - SP	400.000,00	10.000,00			07/12/2012	05/09/2015	Adimplente

2	038623920	769868	MUNICIPIO DE PALMITAL - SP	490.000,00	10.000,00			21/12/2012	05/09/2015	Adimplente
2	038636784	769869	MUNICIPIO DE MESSIAS - AL	294.000,00	6.000,00			28/12/2012	30/03/2016	Adimplente
2	038632805	769870	MUNICIPIO DE BOA ESPERANCA - ES	195.000,00	5.000,00			27/12/2012	01/12/2014	Adimplente
2	038623816	769872	MUNICIPIO DE PEDRO II - PI	784.000,00	16.000,00			04/07/2012	04/07/2014	Adimplente
2	038636670	769873	MUNICIPIO DE CAMPINAS - SP	2.000.000,00	173.913,04			19/07/2012	19/01/2015	Adimplente
2	038635655	769874	MUNICIPIO DE NATAL - RN	1.105.689,59	46.070,40			31/12/2012	30/06/2014	Adimplente
2	038630314	769878	MUNICIPIO DE TARAUACA - AC	250.575,00	5.150,00			12/11/2012	30/10/2014	Adimplente
2	038628605	769879	MUNICIPIO DE VENDA NOVA DO IMIGRANTE - ES	253.500,00	6.500,00			26/12/2012	01/12/2014	Adimplente
2	038726358	769881	MUNICIPIO DE LAGOA DOS PATOS - MG	292.500,00	7.500,00			12/07/2012	30/07/2014	Adimplente
2	038636901	769883	MUNICIPIO DE BONITO - MS	585.000,00	49.568,80			18/12/2012	30/04/2017	Adimplente
2	038624277	769884	MUNICIPIO DE PETROLINA - PE	292.500,00	12.187,50			31/12/2012	13/12/2015	Adimplente
2	038636898	769889	MUNICIPIO DE GOIO-ERE - PR	285.675,00	7.325,00			21/08/2012	30/03/2015	Adimplente
2	038623585	769892	MUNICIPIO DE LINDOESTE - PR	700.000,00	20.000,00			27/06/2012	27/03/2015	Adimplente
2	038632792	769894	MUNICIPIO DE AFONSO CLAUDIO - ES	263.250,00	10.103,24			27/08/2012	01/09/2014	Adimplente
2	038638941	769896	MUNICIPIO DE MATUTINA - MG	243.750,00	5.102,04			28/12/2012	30/04/2015	Adimplente
2	038626000	769898	MUNICIPIO DE BASTOS - SP	243.750,00	6.250,00			11/12/2012	05/09/2015	Adimplente
2	038639520	769900	MUNICIPIO DE PATOS DE MINAS - MG	292.500,00	25.450,00			06/12/2012	30/10/2014	Adimplente

2	038634845	769902	MUNICIPIO DE CASA BRANCA - SP	243.750,00	6.250,00			21/12/2012	21/12/2014	Adimplente
2	038639415	769906	MUNICIPIO DE FARIAS BRITO - CE	438.750,00	9.250,00			17/08/2012	17/08/2014	Adimplente
2	038626884	769910	MUNICIPIO DE TEJUCUOCA - CE	243.750,00	5.000,00			18/12/2012	18/06/2015	Adimplente
2	038638723	769913	MUNICIPIO DE AIMORES - MG	390.000,00	10.000,00			25/09/2012	30/08/2014	Adimplente
2	038626770	769917	MUNICIPIO DE LAPAO - BA	243.750,00	6.250,00			21/12/2012	05/07/2015	Adimplente
2	038628937	769919	MUNICIPIO DE MARINGA - PR	975.000,00	85.000,00			08/08/2012	30/03/2015	Adimplente
2	038638619	769920	PARANA ESPORTE	487.500,00	12.500,00			28/12/2012	30/11/2015	Adimplente
2	038634627	769922	MUNICIPIO DE SANTA TEREZA DO TOCANTINS - TO	243.750,00	6.250,00			26/12/2012	26/12/2014	Adimplente
2	038628592	769925	MUNICIPIO DE QUARAI - RS	487.500,00	10.000,00			04/07/2012	16/07/2013	Adimplente
2	038637695	769926	MUNICIPIO DE SANTO ANTONIO DOS LOPES - MA	487.500,00	9.948,98			23/10/2012	30/04/2014	Adimplente
2	038640100	769928	MUNICIPIO DE CAMPINAS - SP	975.000,00	84.783,60			19/07/2012	19/01/2015	Adimplente
2	038636232	769929	MUNICIPIO DE BARRA MANSA - RJ	250.000,00	5.102,04			31/12/2012	31/08/2014	Adimplente
2	038634513	769931	MUNICIPIO DE ONCA DE PITANGUI - MG	243.750,00	11.250,00			31/12/2012	31/01/2015	Adimplente
2	038636128	769932	MUNICIPIO DE BARRA MANSA - RJ	250.000,00	5.102,04			31/12/2012	31/12/2014	Adimplente
2	038637581	769936	MUNICIPIO DE VENHA VER - RN	312.000,00	9.600,00			14/11/2012	14/05/2014	Adimplente
2	038635987	769939	MUNICIPIO DE AMPARO - SP	487.500,00	52.500,00			30/10/2012	04/10/2015	Adimplente
2	038638505	769940	MUNICIPIO DE TERRA ROXA - PR	390.000,00	10.000,00			24/07/2012	24/07/2015	Adimplente
2	038625203	769943	MUNICIPIO DE SANTA HELENA - PR	351.000,00	41.610,00			19/06/2012	19/03/2015	Adimplente

2	038639301	769944	MUNICIPIO DE POTENGI - CE	341.250,00	7.750,00			13/12/2012	13/08/2014	Adimplente
2	038637258	769946	MUNICIPIO DE CABO VERDE - MG	292.500,00	6.000,00			31/08/2012	30/04/2014	Adimplente
2	038628487	769947	MUNICIPIO DE RIO DE JANEIRO - RJ	487.500,00	10.000,00			27/12/2012	31/12/2014	Adimplente
2	038726243	769950	MUNICIPIO DE COTIA - SP	1.950.000,00	169.565,21			20/12/2012	30/07/2014	Adimplente
2	038629848	769952	MUNICIPIO DE ITAQUI - RS	243.750,00	16.250,00			24/10/2012	04/10/2013	Adimplente
2	038637143	769953	MUNICIPIO DE ROLANDIA - PR	292.500,00	25.434,78			13/07/2012	30/07/2014	Adimplente
2	038638169	769954	SECRETARIA DE ESTADO DE OBRAS	1.365.000,00	341.250,00			20/12/2012	17/12/2014	Adimplente
2	038629516	769957	MUNICIPIO DE NOVA EUROPA - SP	292.500,00	13.500,00			18/12/2012	18/08/2015	Adimplente
2	038640097	769958	MUNICIPIO DE BAMBUI - MG	243.750,00	6.250,00			27/12/2012	27/01/2015	Adimplente
2	038639634	769959	MUNICIPIO DE SAO FRANCISCO DE ITABAPOANA - RJ	965.250,00	24.750,00			31/12/2012	30/06/2014	Adimplente
2	038632022	769961	MUNICIPIO DE MARCELINO RAMOS - RS	243.750,00	16.250,00			28/12/2012	30/06/2014	Adimplente
2	038639298	769962	MUNICIPIO DE PLANALTO ALEGRE - SC	243.750,00	19.351,07			12/09/2012	12/05/2014	Adimplente
2	038626666	769965	MUNICIPIO DE ITAPETININGA - SP	243.750,00	6.250,00			10/08/2012	20/08/2014	Adimplente
2	038636566	769966	MUNICIPIO DE VALENCA DO PIAUI - PI	1.140.750,00	23.290,00			27/12/2012	27/12/2014	Adimplente
2	038627243	769968	MUNICIPIO DE SALDANHA MARINHO - RS	243.750,00	6.250,00			31/12/2012	30/04/2014	Adimplente
2	038626552	769969	MUNICIPIO DE CARMO - RJ	321.750,00	6.567,00			27/12/2012	27/02/2014	Adimplente

2	038627795	769970	MUNICIPIO DE COLATINA - ES	682.500,00	20.000,00			04/12/2012	01/12/2014	Adimplente
2	038638055	769971	MUNICIPIO DE SAO JOSE DOS AUSENTES - RS	390.000,00	10.000,00			16/08/2012	30/10/2015	Adimplente
2	038626446	769972	MUNICIPIO DE JAPERI - RJ	536.250,00	10.943,88			21/12/2012	21/05/2014	Adimplente
2	038640432	769973	MUNICIPIO DE JESUPOLIS - GO	243.750,00	6.250,00			25/10/2012	25/10/2014	Adimplente
2	038626332	769975	MUNICIPIO DE LAGOA GRANDE DO MARANHAO - MA	585.000,00	12.000,00			28/12/2012	30/06/2014	Adimplente
2	038626228	769978	MUNICIPIO DE RIO VERDE - GO	975.000,00	25.000,00			28/11/2012	30/11/2014	Adimplente
2	038631007	769979	MUNICIPIO DE NAO-ME-TOQUE - RS	243.750,00	12.500,00			06/12/2012	30/12/2013	Adimplente
2	038726577	769980	MUNICIPIO DE PAULO FRONTIN - PR	313.600,00	6.400,00			07/12/2012	20/11/2015	Adimplente
2	038624831	769981	MUNICIPIO DE ALPESTRE - RS	243.750,00	7.500,00	121.875,00	121.875,00	15/08/2012	31/12/2013	Adimplente
2	038634395	769982	MUNICIPIO DE VOTUPORANGA - SP	243.750,00	22.150,00			14/09/2012	20/04/2014	Adimplente
2	038751710	769984	MUNICIPIO DE CANDIBA - BA	487.500,00	12.500,00			28/12/2012	30/11/2014	Adimplente
2	038630970	769985	MUNICIPIO DE CRUZEIRO DO SUL - AC	320.775,00	6.555,00			28/11/2012	30/10/2014	Adimplente
2	038632688	769986	BAHIA SECRETARIA DO TRABALHO, EMPREGO, RENDA E ESPORTE	585.000,00	65.000,00			31/12/2012	31/03/2015	Adimplente
2	038627139	769988	MUNICIPIO DE NOVA ROMA DO SUL - RS	250.575,00	10.000,00			07/08/2012	30/10/2015	Adimplente
2	038637362	769992	MUNICIPIO DE ALFENAS - MG	341.250,00	7.000,00			29/11/2012	30/11/2014	Adimplente
2	038635103	769993	MUNICIPIO DE LAGOA GRANDE - MG	292.500,00	8.500,00			13/12/2012	30/04/2015	Adimplente

2	038630533	769997	MUNICIPIO DE SERRA NEGRA DO NORTE - RN	302.250,00	7.750,00			06/11/2012	06/05/2014	Adimplente
2	038625755	769998	MUNICIPIO DE GOIATINS - TO	292.500,00	7.500,00			22/01/2013	22/01/2015	Adimplente
2	038629284	770001	MUNICIPIO DE TOBIAS BARRETO - SE	292.500,00	7.500,00			28/12/2012	28/12/2014	Adimplente
2	038629734	770002	MUNICIPIO DE CRUZ ALTA - RS	473.850,00	150.950,00			20/12/2012	30/03/2014	Adimplente
2	038631995	770003	MUNICIPIO DE PENAPOLIS - SP	243.750,00	21.200,00			11/10/2012	05/10/2015	Adimplente
2	038628269	770006	MUNICIPIO DE SANTA ISABEL - SP	195.000,00	4.000,00			31/12/2012	31/05/2013	Adimplente
2	038627577	770007	MUNICIPIO DE CAMPINAS - SP	975.000,00	84.784,60			19/07/2012	19/01/2015	Adimplente
2	038631777	770008	MUNICIPIO DE NOVO ORIENTE DO PIAUI - PI	682.500,00	21.109,00			28/12/2012	28/12/2014	Adimplente
2	038628155	770009	MUNICIPIO DE ARARIPE - CE	487.500,00	9.948,98			14/08/2012	14/08/2014	Adimplente
2	038628040	770010	MUNICIPIO DE OLIMPIA - SP	243.750,00	26.250,00			26/12/2012	20/04/2014	Adimplente
2	038624727	770011	MUNICIPIO DE QUEIMADOS - RJ	321.750,00	27.978,26			31/12/2012	31/12/2014	Adimplente
2	038625640	770014	MUNICIPIO DE ARAPONGAS - PR	243.750,00	33.650,00			13/07/2012	30/07/2014	Adimplente
2	038637812	770018	MUNICIPIO DE LAPAO - BA	975.000,00	30.000,00			21/12/2012	05/05/2015	Adimplente
2	038630866	770019	AGENCIA GOIANA DE ESPORTE E LAZER - GO	975.000,00	97.500,00			14/12/2012	14/12/2014	Adimplente
2	038726462	770020	MUNICIPIO DE CARAPICUIBA - SP	243.750,00	11.640,00			28/12/2012	28/03/2014	Adimplente
2	038630083	770021	MUNICIPIO DE SOLEDADE - RS	243.750,00	16.250,00			12/11/2012	30/04/2014	Adimplente
2	038632574	770025	MUNICIPIO DE LAGOA VERMELHA -	243.750,00	10.000,00			25/10/2012	31/03/2014	Adimplente

			RS							
2	038623366	770027	MUNICIPIO DE MARCO - CE	600.000,00	12.250,00			26/12/2012	26/12/2015	Adimplente
2	038632469	770028	MUNICIPIO DE PIEN - PR	253.500,00	5.324,00			19/12/2012	30/10/2014	Adimplente
2	038639853	770029	MUNICIPIO DE AMERICA DOURADA - BA	243.750,00	6.250,00			31/12/2012	05/07/2015	Adimplente
2	038624613	770030	MUNICIPIO DE RORAINOPOLIS - RR	475.312,50	39.547,30			27/07/2012	01/07/2013	Adimplente
2	038627462	770031	MUNICIPIO DE CERRO CORA - RN	243.750,00	11.250,00			28/12/2012	28/06/2014	Adimplente
2	038627025	770032	MUNICIPIO DE PASSO FUNDO - RS	243.750,00	19.000,00			05/11/2012	30/03/2014	Adimplente
2	038631339	770033	MUNICIPIO DE JOAO PESSOA - PB	390.000,00	10.000,00			10/08/2012	31/05/2013	Adimplente
2	038631225	770035	MUNICIPIO DE PINHEIROS - ES	195.000,00	8.403,09			21/12/2012	01/06/2014	Adimplente
2	038624509	770036	MUNICIPIO DE CORONEL BICACO - RS	243.750,00	18.750,00			12/12/2012	31/12/2013	Adimplente
2	038629953	770037	MUNICIPIO DE PELOTAS - RS	292.500,00	186.947,49			29/10/2012	31/12/2013	Adimplente
2	038624495	770038	MUNICIPIO DE SAO LOURENCO DA MATA - PE	292.500,00	5.969,39			31/10/2012	31/10/2015	Adimplente
2	038751938	770040	MUNICIPIO DE LAGOA REAL - BA	292.500,00	27.506,40			12/07/2012	30/11/2014	Adimplente
2	038634063	770041	SECRETARIA DE ESTADO DE TURISMO, ESPORTE E LAZER	780.000,00	86.666,67			21/12/2012	30/12/2014	Adimplente
2	038628823	770042	MUNICIPIO DE CANINDE DO SAO FRANCISCO - SE	780.000,00	37.102,75			15/01/2013	15/01/2015	Adimplente
2	038627358	770043	MUNICIPIO DE MONTE ALEGRE - RN	487.500,00	12.500,00			23/10/2012	23/04/2014	Adimplente

2	038630752	770044	MUNICIPIO DE UBERLANDIA - MG	1.657.500,00	190.500,00			29/11/2012	30/10/2014	Adimplente
2	038632355	770047	MUNICIPIO DE CORONEL BICACO - RS	243.750,00	5.000,00			12/12/2012	31/12/2013	Adimplente
2	038633934	770048	MUNICIPIO DE BIGUACU - SC	682.500,00	317.500,00			31/12/2012	31/12/2014	Adimplente
2	038633820	770050	MUNICIPIO DE ORLEANS - SC	243.750,00	6.000,00			30/01/2013	28/02/2015	Adimplente
2	038637476	770051	MUNICIPIO DE BARRETOS - SP	7.517.773,95	1.001.421,78			27/06/2012	20/04/2014	Adimplente
2	038633716	770052	MUNICIPIO DE BRACO DO NORTE - SC	390.000,00	8.000,00			13/07/2012	31/12/2013	Adimplente
2	038637708	770053	MUNICIPIO DE PARECI NOVO - RS	487.500,00	12.500,00			31/08/2012	30/12/2013	Adimplente
2	038633602	770054	MUNICIPIO DE CRICIUMA - SC	780.000,00	67.826,09			26/06/2012	29/05/2014	Adimplente
2	038633484	770058	MUNICIPIO DE BURITAMA - SP	243.750,00	6.265,43			28/12/2012	05/11/2015	Adimplente
2	038633266	770062	MUNICIPIO DE IBIRAMA - SC	390.000,00	8.500,00			27/12/2012	30/11/2014	Adimplente
2	038625317	770063	MUNICIPIO DE CAMPINAS - SP	292.500,00	25.434,78			19/07/2012	19/10/2014	Adimplente
2	038633152	770064	MUNICIPIO DE AFONSO CLAUDIO - ES	253.500,00	6.988,69			27/08/2012	01/09/2014	Adimplente
2	038633047	770066	MUNICIPIO DE AUGUSTINOPOLIS - TO	243.750,00	6.250,00			26/10/2012	26/10/2014	Adimplente
2	038632919	770067	MUNICIPIO DE JALES - SP	243.750,00	75.747,59			27/12/2012	20/04/2014	Adimplente
2	038751824	770068	MUNICIPIO DE LICINIO DE ALMEIDA - BA	487.500,00	12.500,00			31/12/2012	30/11/2014	Adimplente
2	038726681	770069	MUNICIPIO DE GOIOXIM - PR	243.750,00	16.250,00			27/12/2012	20/11/2015	Adimplente

2	038639748	770070	MUNICIPIO DE URUGUAIANA - RS	243.750,00	9.172,52			09/07/2012	16/07/2014	Adimplente
2	038640766	770071	MUNICIPIO DE ALVORADA - TO	243.750,00	6.250,00			09/11/2012	09/11/2014	Adimplente
2	038651130	770322	MUNICIPIO DE URUTAI - GO	243.750,00	6.250,00			29/11/2012	29/11/2014	Adimplente
2	038651026	770323	MUNICIPIO DE ALTO ALEGRE DOS PARECIS - RO	243.750,00	10.500,00			17/10/2012	30/10/2014	Adimplente
2	038650999	770324	MUNICIPIO DE XAMBRE - PR	97.500,00	2.500,00	48.750,00	48.750,00	12/07/2012	30/09/2014	Adimplente
2	038650885	770325	MUNICIPIO DE CAPITAO LEONIDAS MARQUES - PR	243.750,00	40.840,28			01/08/2012	01/10/2014	Adimplente
2	038650771	770326	MUNICIPIO DE GUAIRA - PR	146.250,00	3.300,00			28/09/2012	28/05/2015	Adimplente
2	038650447	770329	MUNICIPIO DE ANANINDEUA - PA	1.950.000,00	150.436,70			27/06/2012	30/09/2013	Adimplente
2	038650333	770330	MUNICIPIO DE IGUARACU - PR	341.250,00	8.750,00			31/12/2012	30/03/2015	Adimplente
2	038650229	770331	MUNICIPIO DE SALTO DO ITARARE - PR	243.750,00	5.250,00			13/07/2012	30/07/2014	Adimplente
2	038729531	770578	MUNICIPIO DE GARIBALDI - RS	341.250,00	10.000,00			31/07/2012	30/10/2015	Adimplente
2	038729426	770579	MUNICIPIO DE RESENDE COSTA - MG	243.750,00	12.250,00			14/01/2013	31/01/2018	Adimplente
2	038729312	770580	MUNICIPIO DE CARAPICUIBA - SP	243.750,00	6.250,00			28/12/2012	28/03/2014	Adimplente
2	038729208	770581	MUNICIPIO DE VENDA NOVA DO IMIGRANTE - ES	263.250,00	6.750,00			26/12/2012	01/12/2014	Adimplente
2	038729081	770583	MUNICIPIO DE MUZAMBINHO - MG	243.750,00	18.750,00			16/10/2012	30/04/2014	Adimplente
2	038728848	770585	MUNICIPIO DE SAO JOSE DO RIO PARDO - SP	243.750,00	17.062,50			01/11/2012	30/11/2014	Adimplente

2	038728734	770586	MUNICIPIO DE POCO DANTAS - PB	253.500,00	5.180,00			06/09/2012	30/12/2015	Adimplente
2	038728516	770588	MUNICIPIO DE ILHA BELA - SP	277.875,00	16.269,26			29/10/2012	29/04/2015	Adimplente
2	038728398	770590	MUNICIPIO DE GUAPOREMA - PR	97.500,00	5.500,00			09/08/2012	30/09/2014	Adimplente
2	038728284	770591	MUNICIPIO DE CORACAO DE JESUS - MG	243.750,00	6.250,00			24/07/2012	30/07/2014	Adimplente
2	038728170	770593	MUNICIPIO DE CORACAO DE JESUS - MG	243.750,00	6.250,00			24/07/2012	30/07/2014	Adimplente
2	038727719	770597	MUNICIPIO DE MAMBORE - PR	97.500,00	2.500,00			27/08/2012	30/09/2014	Adimplente
2	038727605	770598	MUNICIPIO DE NOVO HAMBURGO - RS	243.750,00	25.000,00			10/10/2012	30/12/2013	Adimplente
2	038727592	770599	MUNICIPIO DE LAGARTO - SE	243.750,00	12.250,00			01/08/2012	30/12/2013	Adimplente
2	038727155	770603	MUNICIPIO DE COTIPORA - RS	390.000,00	10.000,00			26/10/2012	30/10/2015	Adimplente
2	038726808	770606	MUNICIPIO DE CRISSIUMAL - RS	243.750,00	10.921,71			23/11/2012	30/01/2014	Adimplente
2	038729864	770722	MUNICIPIO DE ANAPOLIS - GO	1.755.000,00	73.125,00			24/10/2012	08/10/2014	Adimplente
2	038730111	770724	MUNICIPIO DE ESTANCIA HIDROMINERAL DE POA - SP	243.750,00	103.878,84			11/07/2012	05/05/2014	Adimplente
2	038729645	770726	MUNICIPIO DE ROLIM DE MOURA - RO	1.151.133,75	47.963,91			26/10/2012	30/08/2014	Adimplente
2	038730559	770727	MUNICIPIO DE VALE DO PARAISO - RO	250.038,75	5.102,90			30/10/2012	20/08/2014	Adimplente
2	038730443	770728	MUNICIPIO DE ITAPUA DO OESTE - RO EX-JAMARI	250.038,75	6.511,25			10/12/2012	30/08/2014	Adimplente
2	038730007	770729	MUNICIPIO DE INDAIATUBA - SP	4.347.803,43	378.070,00			21/11/2012	21/12/2013	Adimplente

2	038729978	770730	MUNICIPIO DE TRES PASSOS - RS	243.750,00	6.367,99			19/11/2012	30/12/2013	Adimplente
2	038753082	770861	MUNICIPIO DE DOM ELISEU - PA	243.750,00	50.000,00			24/08/2012	30/09/2014	Adimplente
2	038753646	770863	MUNICIPIO DE PINHEIRAL - RJ	195.000,00	23.262,72			28/12/2012	28/11/2014	Adimplente
2	038752954	770864	MUNICIPIO DE TAPERA - RS	243.750,00	6.250,00			24/10/2012	31/12/2013	Adimplente
2	038752849	770865	MUNICIPIO DE SAO SEBASTIAO DA GRAMA - SP	243.750,00	7.500,00			27/09/2012	27/09/2014	Adimplente
2	038753532	770866	MUNICIPIO DE IGUATEMI - MS	585.000,00	12.000,00			06/07/2012	30/07/2015	Adimplente
2	038752735	770867	MUNICIPIO DE SANTA MARIA - RS	243.750,00	25.000,00			23/07/2012	07/08/2014	Adimplente
2	038753427	770868	MUNICIPIO DE AGUIAR - PB	253.500,00	6.500,00			17/09/2012	30/05/2014	Adimplente
2	038753979	770870	MUNICIPIO DE SANTO ANTONIO DA PATRULHA - RS	243.750,00	62.053,40			18/12/2012	30/12/2013	Adimplente
2	038752402	770871	RIO GDE SUL SECRETARIA DE EDUCACAO	243.750,00	6.250,00			21/12/2012	30/12/2013	Adimplente
2	038753313	770874	MUNICIPIO DE SAO SEBASTIAO - SP	243.750,00	10.000,00			10/09/2012	11/06/2014	Adimplente
2	038754224	770875	SECRETARIA DO ESPORTE E DO LAZER	243.750,00	6.250,00			21/12/2012	30/12/2013	Adimplente
2	038752399	770876	MUNICIPIO DE CAPAO BONITO - SP	277.875,00	8.540,00			12/12/2012	20/12/2014	Adimplente
2	038753209	770877	MUNICIPIO DE FAZENDA RIO GRANDE - PR	97.500,00	12.500,00			29/11/2012	30/06/2013	Adimplente
2	038752285	770878	MUNICIPIO DE EUCLIDES DA CUNHA - BA	243.750,00	11.450,00			19/10/2012	05/09/2013	Adimplente
2	038752621	770881	MUNICIPIO DE BELO HORIZONTE - MG	1.072.500,00	93.260,87			06/11/2012	30/11/2014	Adimplente

2	038752517	770882	MUNICIPIO DE CAMPINAS - SP	487.500,00	9.950,00			10/10/2012	10/01/2015	Adimplente
2	038803388	771368	MUNICIPIO DE NOVO MACHADO - RS	292.500,00	631.400,00			31/12/2012	30/12/2014	Adimplente
2	038858679	771820	MUNICIPIO DE ALFENAS - MG	585.000,00	12.000,00			11/12/2012	11/12/2014	Adimplente
2	038858450	771822	MUNICIPIO DE AGUA BRANCA - PI	670.000,00	36.186,00			28/12/2012	31/12/2014	Adimplente
2	038859580	771823	MUNICIPIO DE GAVIAO - BA	341.250,00	8.750,00			26/12/2012	05/09/2015	Adimplente
2	038859475	771825	MUNICIPIO DE LAGOA VERMELHA - RS	243.750,00	10.000,00			25/10/2012	31/03/2014	Adimplente
2	038859361	771826	MUNICIPIO DE BROCHIER - RS	500.000,00	12.240,00			24/10/2012	30/12/2013	Adimplente
2	038858345	771827	MUNICIPIO DE LENCOIS PAULISTA - SP	1.470.000,00	127.827,00			26/11/2012	10/11/2016	Adimplente
2	038858127	771829	MUNICIPIO DE NOVA PRATA - RS	250.000,00	10.000,00			05/09/2012	30/10/2015	Adimplente
2	038859142	771831	MUNICIPIO DE SAO JOAO DA VARJOTA - PI	351.000,00	9.000,00			09/07/2012	09/07/2014	Adimplente
2	038859038	771832	MUNICIPIO DE CRISTAL DO SUL - RS	390.000,00	16.000,00			13/09/2012	30/12/2013	Adimplente
2	038858013	771833	MUNICIPIO DE PINHEIRINHO DO VALE - RS	320.000,00	15.000,00			28/08/2012	31/12/2013	Adimplente
2	038857986	771834	MUNICIPIO DE PINHEIRINHO DO VALE - RS	320.000,00	15.000,00			28/08/2012	31/12/2013	Adimplente
2	038857872	771835	MUNICIPIO DE DELMIRO GOUVEIA - AL	585.000,00	20.271,18			25/10/2012	25/10/2015	Adimplente
2	038858900	771836	MUNICIPIO DE SAO CAETANO - PE	400.000,00	10.000,00			31/12/2012	12/12/2015	Adimplente
2	038857768	771839	MUNICIPIO DE CARLOS BARBOSA -	390.000,00	10.000,00			22/08/2012	30/08/2015	Adimplente

			RS							
2	038857549	771841	MUNICIPIO DE SAPUCAIA DO SUL - RS	1.500.000,00	130.500,00			31/12/2012	30/12/2013	Adimplente
2	038857320	771843	MUNICIPIO DE SANTO ANTONIO DO SUDOESTE - PR	292.500,00	7.500,00			25/07/2012	25/08/2015	Adimplente
2	038857216	771844	MUNICIPIO DE VILA LANGARO - RS	250.000,00	10.000,00			05/12/2012	30/12/2013	Adimplente
2	038855381	771845	MUNICIPIO DE GENTIL - RS	250.000,00	10.000,00			29/11/2012	30/12/2013	Adimplente
2	038855277	771846	MUNICIPIO DE TRINDADE DO SUL - RS	450.000,00	10.000,00			26/12/2012	30/04/2014	Adimplente
2	038854918	771852	MUNICIPIO DE FRANCISCO BELTRAO - PR	253.500,00	5.500,00			13/08/2012	13/04/2015	Adimplente
2	038856857	771855	MUNICIPIO DE SERRA DA RAIZ - PB	250.000,00	5.200,00			06/09/2012	30/04/2014	Adimplente
2	038856742	771856	MUNICIPIO DE HORIZONTE - CE	1.600.000,00	66.666,67			19/12/2012	19/09/2015	Adimplente
2	038854687	771860	MUNICIPIO DE JOAO DOURADO - BA	243.750,00	6.250,00			27/12/2012	05/07/2015	Adimplente
2	038856305	771863	MUNICIPIO DE TRES RIOS - RJ	292.500,00	23.400,00			28/12/2012	28/05/2014	Adimplente
2	038854354	771866	MUNICIPIO DE NOVO ORIENTE - CE	975.000,00	25.000,00			28/12/2012	01/12/2013	Adimplente
2	038856074	771869	MUNICIPIO DE CRUZEIRO DO SUL - AC	341.250,00	6.965,00			28/11/2012	30/10/2014	Adimplente
2	038854249	771870	MUNICIPIO DE CRUZEIRO DO SUL - AC	341.250,00	6.965,00			28/11/2012	30/10/2014	Adimplente
2	038854135	771871	MUNICIPIO DE CRUZEIRO DO SUL - AC	341.250,00	6.965,00			28/11/2012	30/10/2014	Adimplente
2	038854021	771872	MUNICIPIO DE					28/11/2012	30/10/2014	Adimplente

			CRUZEIRO DO SUL - AC	341.250,00	6.965,00					
2	038853880	771877	MUNICIPIO DE SAO PAULO DAS MISSOES - RS	243.750,00	6.250,00			08/11/2012	30/12/2013	Adimplente
2	038855613	771879	MUNICIPIO DE INDEPENDENCIA - CE	975.000,00	20.000,00			29/11/2012	29/11/2015	Adimplente
2	038855495	771881	MUNICIPIO DE TAUA - CE	292.500,00	17.550,00			26/12/2012	26/12/2016	Adimplente
2	038853442	771884	MUNICIPIO DE GLORIA - BA	1.000.000,00	21.000,00			21/12/2012	05/07/2014	Adimplente
2	038853338	771885	MUNICIPIO DE SAO JOAO DO ITAPERIU - SC	263.250,00	5.525,95			17/08/2012	31/12/2013	Adimplente
2	038853224	771887	MUNICIPIO DE ALEGRETE - RS	243.750,00	5.250,00			18/07/2012	19/07/2014	Adimplente
2	038853662	771889	MUNICIPIO DE MADALENA - CE	243.750,00	6.250,00			18/12/2012	18/12/2015	Adimplente
2	038853006	771890	MUNICIPIO DE FIGUEIRAO - MS	292.500,00	6.000,00			31/12/2012	30/04/2017	Adimplente
2	038882231	771895	MUNICIPIO DE NOVO TIRADENTES - RS	600.000,00	15.000,00			15/08/2012	31/12/2013	Adimplente
2	038852865	771896	MUNICIPIO DE MANOEL VIANA - RS	243.750,00	6.000,00			19/12/2012	03/10/2014	Adimplente
2	038852646	771898	MUNICIPIO DE BAURU - SP	685.000,00	15.000,00			26/11/2012	20/03/2016	Adimplente
2	038852209	771899	MUNICIPIO DE SAO BORJA - RS	900.000,00	450.000,00			24/12/2012	17/12/2014	Adimplente
2	038852196	771900	MUNICIPIO DE SAO FRANCISCO DE ASSIS - RS	300.000,00	6.150,00			26/12/2012	06/05/2014	Adimplente
2	039447775	771901	MUNICIPIO DE JANAUBA - MG	600.000,00	12.500,00			18/12/2012	30/09/2014	Adimplente
2	038852082	771902	MUNICIPIO DE SAO PEDRO DO SUL - RS	250.000,00	5.102,04			12/12/2012	14/12/2013	Adimplente
2	038881549	771903	MUNICIPIO DE URUPEMA - SC	243.750,00	6.250,00			30/10/2012	30/10/2014	Adimplente

2	038851621	771904	MUNICIPIO DE ALEGRETE - RS	250.000,00	6.000,00			18/07/2012	19/07/2014	Adimplente
2	038881434	771905	MUNICIPIO DE CAXAMBU DO SUL - SC	243.750,00	6.250,00			30/11/2012	30/05/2014	Adimplente
2	038882127	771907	MUNICIPIO DE BARRA MANSA - RJ	292.500,00	37.500,00			31/12/2012	31/12/2014	Adimplente
2	038851402	771908	MUNICIPIO DE CARAZINHO - RS	243.750,00	20.000,00			31/12/2012	30/04/2014	Adimplente
2	038851954	771910	MUNICIPIO DE BAURU - SP	2.000.000,00	175.000,00			26/11/2012	20/06/2016	Adimplente
2	039447661	771913	MUNICIPIO DE RIACHO DE SANTANA - BA	243.750,00	6.250,00			31/12/2012	07/02/2015	Adimplente
2	038851735	771915	MUNICIPIO DE CAMPINA DAS MISSOES - RS	243.750,00	7.500,00			17/12/2012	30/12/2013	Adimplente
2	038881320	771916	MUNICIPIO VILA NOVA DO SUL - RS	243.750,00	10.000,00			14/12/2012	31/10/2014	Adimplente
2	038851399	771917	MUNICIPIO DE CORUMBAIBA - GO	800.000,00	17.000,00			17/12/2012	28/10/2014	Adimplente
2	038881216	771918	MUNICIPIO DE NAO-ME-TOQUE - RS	243.750,00	6.250,00			06/12/2012	30/12/2013	Adimplente
2	038881872	771920	MUNICIPIO DE OURO BRANCO - AL	392.000,00	8.000,00			31/12/2012	31/03/2015	Adimplente
2	038851171	771921	MUNICIPIO DE NOVA PETROPOLIS - RS	243.750,00	26.250,00			30/08/2012	30/10/2015	Adimplente
2	038881768	771922	MUNICIPIO DE SAO PAULO DO POTENGI - RN	243.750,00	6.250,00			16/10/2012	16/04/2014	Adimplente
2	038851067	771923	MUNICIPIO DE IRECE - BA	243.750,00	10.160,00			31/12/2012	05/09/2015	Adimplente
2	038881654	771924	MUNICIPIO DE MARTINS - RN	243.750,00	6.250,00			21/12/2012	21/06/2014	Adimplente
2	038850938	771925	MUNICIPIO DE TORRES - RS	292.500,00	20.000,00			28/12/2012	30/06/2014	Adimplente
2	038850824	771927	MUNICIPIO DE SAO BENTO - PB	1.700.000,00	35.000,00			20/11/2012	30/12/2014	Adimplente

2	038850710	771929	MUNICIPIO DE PONTO BELO - ES	390.000,00	10.000,00			31/12/2012	01/12/2014	Adimplente
2	038880961	771930	MUNICIPIO DE LIBERATO SALZANO - RS	292.500,00	7.500,00			19/11/2012	30/01/2014	Adimplente
2	038880857	771932	MUNICIPIO DE CAMPINAS - SP	341.250,00	7.000,00			10/10/2012	10/01/2015	Adimplente
2	038850593	771933	MUNICIPIO DE GRAMADO - RS	3.500.000,00	100.000,00			25/09/2012	30/11/2015	Adimplente
2	038880742	771934	MUNICIPIO DE SAO VENDELINO - RS	243.750,00	21.250,00			26/11/2012	30/11/2015	Adimplente
2	038850488	771935	MUNICIPIO DE DIADEMA - SP	277.875,00	30.722,37			03/10/2012	01/11/2013	Adimplente
2	038850374	771937	MUNICIPIO DE OLINDA - PE	1.750.000,00	72.916,67			10/12/2012	10/12/2015	Adimplente
2	038880292	771938	MUNICIPIO DE PINHALZINHO - SC	243.750,00	20.529,50			05/11/2012	14/05/2014	Adimplente
2	038880188	771939	MUNICIPIO DE OSORIO - RS	243.750,00	6.250,00			19/12/2012	30/06/2014	Adimplente
2	038880524	771941	MUNICIPIO DE CARLOS BARBOSA - RS	243.750,00	16.250,00			22/08/2012	30/08/2015	Adimplente
2	038880419	771942	MUNICIPIO DE VENANCIO AIRES - RS	243.750,00	19.500,00			24/10/2012	30/12/2013	Adimplente
2	038880305	771944	MUNICIPIO DE MIRANGABA - BA	243.750,00	6.250,00			13/09/2012	05/09/2014	Adimplente
2	038879943	771945	MUNICIPIO DE CAMPINAS - SP	500.000,00	10.204,08			10/10/2012	10/01/2015	Adimplente
2	038879725	771948	ESTADO DE MATO GROSSO DO SUL	1.000.000,00	566.734,48			27/12/2012	30/04/2017	Adimplente
2	038879389	771950	MUNICIPIO DE SERROLANDIA - BA	250.000,00	5.102,04			26/12/2012	05/09/2015	Adimplente
2	038879275	771952	MUNICIPIO DE MAIRI - BA	250.000,00	6.000,00			07/08/2012	05/09/2014	Adimplente
2	038879161	771953	MUNICIPIO DE RIACHAO DO JACUIPE - BA	250.000,00	5.200,00			27/12/2012	05/05/2015	Adimplente

2	038879611	771955	MUNICIPIO DE CLEVELANDIA - PR	250.000,00	14.150,00			24/07/2012	24/07/2015	Adimplente
2	038879507	771957	MUNICIPIO DE PACARAIMA - RR	2.000.000,00	58.000,00			30/07/2012	31/12/2013	Adimplente
2	038879493	771958	MUNICIPIO DE CAMPINA DA LAGOA - PR	250.000,00	8.000,00			06/09/2012	30/03/2015	Adimplente
2	039447557	771961	MUNICIPIO DE CORIBE - BA	2.000.000,00	50.000,00			05/11/2012	15/11/2014	Adimplente
2	038878928	771963	FUNDACAO PLANETARIO DA CIDADE DO RIO DE JANEIRO	447.000,00	10.000,00			20/07/2012	20/07/2014	Adimplente
2	038882565	771965	BAHIA SECRETARIA DO TRABALHO, EMPREGO, RENDA E ESPORTE	682.500,00	75.834,00			31/12/2012	31/03/2015	Adimplente
2	038882450	771966	MUNICIPIO DE MACHADINHO D'OESTE - RO	500.000,00	10.205,00			17/12/2012	30/08/2014	Adimplente
2	038882345	771968	MUNICIPIO DE CRATEUS - CE	487.500,00	20.312,50			30/11/2012	30/08/2013	Adimplente
2	038885750	772474	MUNICIPIO DE CONSTANTINA - RS	400.000,00	10.000,00			31/10/2012	31/12/2013	Adimplente
2	038885645	772475	MUNICIPIO DE SAO PEDRO DAS MISSOES - RS	600.000,00	30.000,00			31/12/2012	31/08/2014	Adimplente
2	038885426	772477	MUNICIPIO DE PAINS - MG	243.750,00	58.100,94			20/08/2012	20/09/2014	Adimplente
2	038885312	772479	MUNICIPIO DE POTENGI - CE	292.500,00	6.000,00			13/12/2012	13/08/2014	Adimplente
2	038885081	772482	MUNICIPIO DE HORIZONTE - CE	487.500,00	20.312,50			19/12/2012	19/12/2015	Adimplente
2	038884940	772483	MUNICIPIO DE AGUDO - RS	300.000,00	25.652,59			31/12/2012	20/10/2014	Adimplente
2	038884618	772488	MUNICIPIO DE SANTIAGO - RS	243.750,00	6.250,00			19/12/2012	01/10/2014	Adimplente

2	038884490	772490	MUNICIPIO DE ARROIO DO TIGRE - RS	100.000,00	3.000,00			10/12/2012	13/12/2013	Adimplente
2	038884386	772491	MUNICIPIO DE BARROS CASSAL - RS	292.500,00	12.500,00			18/10/2012	31/12/2013	Adimplente
2	038884272	772492	MUNICIPIO DE PORTO MAUA - RS	100.000,00	20.000,00			31/12/2012	30/04/2014	Adimplente
2	038883811	772496	MUNICIPIO DE ARROIO DO MEIO - RS	100.000,00	3.000,00			24/10/2012	30/12/2013	Adimplente
2	038883580	772499	MUNICIPIO DE ARACATUBA - SP	2.000.000,00	175.000,00			19/11/2012	05/10/2015	Adimplente
2	038883475	772500	MUNICIPIO DE ALECRIM - RS	100.000,00	2.500,00			03/12/2012	30/12/2013	Adimplente
2	038883361	772501	MUNICIPIO DE INHUMA - PI	250.000,00	7.732,00			28/12/2012	28/12/2014	Adimplente
2	038883257	772502	MUNICIPIO DE SAO JOSE DOS AUSENTES - RS	600.000,00	15.000,00			16/08/2012	30/11/2015	Adimplente
2	038848882	772509	MUNICIPIO DE SAO FELIPE - BA	1.176.000,00	24.000,00			11/12/2012	05/05/2015	Adimplente
2	038848778	772510	MUNICIPIO DE PAIM FILHO - RS	250.000,00	6.000,00			14/11/2012	30/12/2013	Adimplente
2	038848112	772512	MUNICIPIO DE CANDIDO MOTA - SP	300.000,00	20.000,00			31/12/2012	05/12/2015	Adimplente
2	038847971	772514	MUNICIPIO DE DERRUBADAS - RS	300.000,00	20.000,00			11/10/2012	31/12/2013	Adimplente
2	038848664	772515	MUNICIPIO DE MULITERNO - RS	250.000,00	10.000,00			26/11/2012	20/03/2014	Adimplente
2	038848444	772519	MUNICIPIO DE JACUTINGA - RS	400.000,00	20.000,00			28/12/2012	31/03/2014	Adimplente
2	038845826	772520	MUNICIPIO DE SANTA GERTRUDES - SP	516.219,84	21.509,16			31/10/2012	30/10/2014	Adimplente
2	038847753	772522	SECRETARIA DE INFRA-ESTRUTURA DO PIAUI - PI	341.250,00	34.125,00			26/12/2012	26/12/2014	Adimplente
2	038845712	772524	MUNICIPIO DE SAO SEPE - RS	800.000,00	20.000,00			30/07/2012	18/07/2014	Adimplente

2	038848226	772529	MUNICIPIO DE CAMPO ERE - SC	987.600,00	22.400,00			14/08/2012	14/05/2014	Adimplente
2	038847534	772530	MUNICIPIO DE TRINDADE DO SUL - RS	243.750,00	6.250,00			26/12/2012	30/04/2014	Adimplente
2	038847429	772532	MUNICIPIO DE PONTAO - RS	243.750,00	6.250,00			05/12/2012	30/12/2013	Adimplente
2	039447337	772533	MUNICIPIO DE SAO PAULO - SP	243.750,00	6.250,00			31/12/2012	31/12/2013	Adimplente
2	038847315	772536	MUNICIPIO DE TAUA - CE	1.519.000,00	63.291,67			26/12/2012	26/06/2016	Adimplente
2	039603799	772543	MUNICIPIO DE VALE REAL - RS	243.750,00	11.250,00			07/11/2012	30/10/2015	Adimplente
2	038846519	772545	MUNICIPIO DE SANTAREM - PB	487.500,00	10.000,00			31/07/2012	31/12/2013	Adimplente
2	038847198	772546	MUNICIPIO DE LOGRADOURO - PB	497.250,00	12.750,00			28/09/2012	30/12/2013	Adimplente
2	038847084	772548	SECRETARIA DE ESPORTES DO ESTADO DE TOCANTINS - TO	1.800.000,00	94.736,84			20/12/2012	20/12/2014	Adimplente
2	038846391	772552	MUNICIPIO DE TARUMA - SP	400.000,00	8.500,00			30/10/2012	05/10/2015	Adimplente
2	038846737	772557	MUNICIPIO DE BOM JESUS DE ITABAPOANA - RJ	195.000,00	4.000,00			31/12/2012	30/06/2014	Adimplente
2	038846623	772559	SUPERINTENDENCIA DE DESPORTOS DO ESTADO DA BAHIA	975.000,00	108.333,33			31/12/2012	31/03/2015	Adimplente
2	038846173	772561	MUNICIPIO DE SANTA MERCEDES - SP	480.000,00	10.000,00			19/10/2012	05/10/2015	Adimplente
2	038846069	772562	MUNICIPIO DE PACAEMBU - SP	300.000,00	10.000,00			07/12/2012	05/09/2015	Adimplente
2	038844890	772566	MUNICIPIO DE CONCHAL - SP	325.000,00	10.000,00			05/11/2012	30/11/2014	Adimplente
2	038850041	772569	MUNICIPIO DE MARACAI - SP	410.000,00	8.500,00			26/10/2012	05/10/2015	Adimplente

2	038849910	772570	MUNICIPIO DE MONTE CASTELO - SP	487.500,00	14.500,00			19/10/2012	05/10/2015	Adimplente
2	038849575	772574	MUNICIPIO DE ARIRANHA - SP	343.000,00	7.000,00			21/11/2012	20/04/2014	Adimplente
2	039447223	772575	MUNICIPIO DE CORIBE - BA	490.000,00	10.000,00			05/11/2012	15/11/2014	Adimplente
2	038849241	772578	MUNICIPIO DE ALEGRETE - RS	1.500.000,00	40.000,00			18/07/2012	19/07/2014	Adimplente
2	038849023	772580	MUNICIPIO UNIAO DO OESTE - SC	250.000,00	6.600,00			13/08/2012	13/05/2014	Adimplente
2	038845595	772581	UNIVERSIDADE ESTADUAL DO CENTRO OESTE	500.000,00	11.210,50			31/12/2012	20/08/2014	Adimplente
2	038845480	772582	MUNICIPIO DE TARAUACA - AC	292.500,00	6.000,00			12/11/2012	30/10/2014	Adimplente
2	038845158	772585	MUNICIPIO DE RIO BRANCO - AC	1.170.000,00	48.750,00			12/11/2012	30/11/2014	Adimplente
2	039026647	772716	MUNICIPIO DE FORTALEZA - CE	390.000,00	7.959,18			30/11/2012	30/05/2015	Adimplente
2	039026533	772717	MUNICIPIO DE BOM PRINCIPIO - RS	1.000.000,00	25.000,00			17/08/2012	30/07/2015	Adimplente
2	039026428	772732	MUNICIPIO DE IVOTI - RS	490.000,00	10.000,00			10/10/2012	30/12/2013	Adimplente
2	039026314	772735	MUNICIPIO DE CAMPO GRANDE - MS	731.250,00	20.895,79			31/12/2012	30/04/2017	Adimplente
2	039025955	772745	MUNICIPIO DE CANGUCU - RS	243.750,00	13.000,00			13/11/2012	30/12/2013	Adimplente
2	039025622	772752	MUNICIPIO DE CANGUCU - RS	243.750,00	13.000,00			13/11/2012	13/12/2013	Adimplente
2	039025403	772757	FUNDACAO DE ESPORTE E LAZER DO ESTADO DO RIO G DO SUL	1.330.158,82	147.795,42			21/12/2012	30/12/2013	Adimplente
2	039025390	772759	MUNICIPIO DE FREI PAULO - SE	487.500,00	12.500,00			31/12/2012	31/12/2013	Adimplente
2	039025286	772762	MUNICIPIO DE FREI PAULO - SE	731.250,00	18.750,00			31/12/2012	31/12/2013	Adimplente

2	039025172	772765	MUNICIPIO DE ESTEIO - RS	243.750,00	10.000,00			31/12/2012	30/12/2013	Adimplente
2	039024927	772771	MUNICIPIO DE PARAMBU - CE	975.000,00	19.897,96			17/12/2012	17/12/2015	Adimplente
2	039024813	772774	MUNICIPIO DE SANTA MARIA DE JETIBA - ES	390.000,00	50.000,00			21/12/2012	01/12/2014	Adimplente
2	039024709	772781	MUNICIPIO DE DOIS IRMAOS DO BURITI - MS	243.750,00	7.500,00			24/12/2012	30/04/2017	Adimplente
2	039024696	772783	MUNICIPIO DE VISTA GAUCHA - RS	243.750,00	9.000,00			29/08/2012	30/12/2013	Adimplente
2	039024582	772786	MUNICIPIO DE BANZAE - BA	243.750,00	7.500,00			19/10/2012	05/07/2014	Adimplente
2	039024259	772796	MUNICIPIO DE IVORA - RS	243.750,00	6.250,00			13/11/2012	09/11/2014	Adimplente
2	039024144	772799	MUNICIPIO DE TRIUNFO - PB	500.000,00	11.000,00			31/12/2012	31/12/2014	Adimplente
2	039023785	772812	MUNICIPIO DE BARBALHA - CE	1.000.000,00	700.000,00			20/12/2012	20/12/2014	Adimplente
2	039448467	772815	MUNICIPIO DE SAO PAULO - SP	390.000,00	10.000,00			31/12/2012	31/12/2013	Adimplente
2	039027995	772820	MUNICIPIO DE QUINZE DE NOVEMBRO - RS	243.750,00	6.250,00			30/11/2012	30/12/2013	Adimplente
2	039023567	772821	MUNICIPIO DE ALTO FELIZ - RS	350.000,00	8.000,00			21/12/2012	30/06/2015	Adimplente
2	039023452	772824	MUNICIPIO DE SAO CARLOS - SP	487.500,00	12.500,00			03/10/2012	03/10/2014	Adimplente
2	039023233	772833	MUNICIPIO DE LAJES - RN	487.500,00	12.500,00			31/12/2012	30/06/2014	Adimplente
2	039448248	772835	MUNICIPIO DE BARRA DO CHOCA - BA	975.000,00	25.000,00			07/12/2012	30/11/2014	Adimplente
2	039023129	772836	MUNICIPIO DE CAMPOS DO JORDAO - SP	243.750,00	16.250,00			05/11/2012	23/05/2015	Adimplente

2	039027777	772839	MUNICIPIO DE SANTO ANTONIO DE ARACANGUA - SP	243.750,00	6.250,00			21/12/2012	20/04/2014	Adimplente
2	039027663	772844	ESTADO DO CEARA	243.750,00	4.974,49			31/12/2012	19/06/2015	Adimplente
2	039027559	772847	SECRETARIA DE ESTADO DO DESENVOLVIMENTO URBANO - SEDURBFILIA	2.437.500,00	121.875,00			28/12/2012	28/12/2013	Adimplente
2	039022874	772849	MUNICIPIO DE JOAO PESSOA - PB	390.000,00	10.000,00			10/08/2012	31/05/2013	Adimplente
2	039027443	772851	MUNICIPIO DE ARARAQUARA - SP	243.750,00	4.974,49			27/12/2012	27/08/2015	Adimplente
2	039027339	772855	MUNICIPIO DE CANDELARIA - RS	243.750,00	76.250,00			28/12/2012	05/06/2014	Adimplente
2	039022656	772857	MUNICIPIO DE SAO JOAO DA CANABRAVA - PI	253.500,00	7.841,00			31/12/2012	31/12/2014	Adimplente
2	039022541	772863	MUNICIPIO DE BOM JESUS - RN	390.000,00	60.000,00			23/11/2012	23/05/2014	Adimplente
2	039026970	772871	MUNICIPIO DE PERUIBE - SP	292.500,00	6.000,00			26/12/2012	31/12/2014	Adimplente
2	039026866	772874	MUNICIPIO DE PRATANIA - SP	243.750,00	6.250,00			31/12/2012	20/07/2015	Adimplente
2	039026752	772877	MUNICIPIO DE CAMPINAS - SP	243.750,00	28.250,00			10/10/2012	10/01/2015	Adimplente
2	039022436	772884	MUNICIPIO DE GRAVATAI - RS	243.750,00	6.250,00			31/12/2012	30/06/2014	Adimplente
2	039022218	772890	MUNICIPIO DE ITAPECERICA DA SERRA - SP	243.750,00	6.250,00			10/10/2012	07/07/2014	Adimplente
2	039022104	772891	MUNICIPIO DE MARACANAU - CE	682.500,00	67.500,00			12/12/2012	12/12/2015	Adimplente
2	039021963	772898	ESTADO DO CEARA	292.500,00	30.000,00			31/12/2012	19/06/2015	Adimplente
2	039021859	772901	ESTADO DO CEARA	292.500,00	5.969,39			31/12/2012	19/06/2015	Adimplente

2	039021744	772904	ESTADO DO CEARA	243.750,00	6.250,00			31/12/2012	19/06/2015	Adimplente
2	039021630	772906	ESTADO DO CEARA	292.500,00	5.969,39			31/12/2012	19/06/2015	Adimplente
2	039019033	772909	MUNICIPIO DE TUPARENDI - RS	243.750,00	45.250,00			20/12/2012	30/03/2014	Adimplente
2	039021526	772910	MUNICIPIO DE SAO SEPE - RS	263.250,00	6.750,00			30/07/2012	18/07/2014	Adimplente
2	039021411	772912	ESTADO DO CEARA	438.750,00	28.000,00			31/12/2012	19/06/2015	Adimplente
2	039021307	772915	MUNICIPIO DE SAO BERNARDO DO CAMPO - SP	438.750,00	38.250,00			28/12/2012	30/09/2013	Adimplente
2	039021294	772916	MUNICIPIO DE GUARIBA - SP	146.250,00	3.926,00			17/12/2012	17/08/2014	Adimplente
2	039021076	772921	MUNICIPIO DE HORIZONTE - CE	975.000,00	40.625,00			19/12/2012	19/12/2015	Adimplente
2	039020947	772926	MUNICIPIO DE ARACATUBA - SP	277.875,00	27.125,00			19/11/2012	05/10/2015	Adimplente
2	039020833	772927	MUNICIPIO DE ERECHIM - RS	263.250,00	437.011,58			10/12/2012	30/12/2014	Adimplente
2	039020729	772929	MUNICIPIO DE IRECE - BA	292.500,00	12.190,00			31/12/2012	05/09/2015	Adimplente
2	039018455	772930	MUNICIPIO DE ARARAS - SP	292.500,00	98.881,22			13/12/2012	30/12/2014	Adimplente
2	039020501	772935	MUNICIPIO DE MINEIROS DO TIETE - SP	950.000,00	30.744,67			28/12/2012	20/05/2016	Adimplente
2	039020497	772936	MUNICIPIO DE LIBERATO SALZANO - RS	243.750,00	6.250,00			19/11/2012	30/01/2014	Adimplente
2	039020383	772938	MUNICIPIO DA ESTANCIA HIDROMINERAL LINDOIA - SP	243.750,00	4.975,00			07/12/2012	07/12/2014	Adimplente
2	039020279	772940	MUNICIPIO DE CUPARAQUE - MG	490.000,00	10.000,00			31/12/2012	30/08/2014	Adimplente

2	039020165	772941	MUNICIPIO DE CUPARAQUE - MG	294.000,00	6.000,00			31/12/2012	30/08/2014	Adimplente
2	039017763	772945	ESTADO DO CEARA	438.750,00	36.000,00			31/12/2012	19/06/2015	Adimplente
2	039020051	772946	MUNICIPIO DE CANOAS - RS	341.250,00	8.750,00			13/11/2012	30/12/2013	Adimplente
2	039019816	772949	MUNICIPIO DE FAXINAL DO SOTURNO - RS	243.750,00	6.250,00			16/11/2012	05/11/2014	Adimplente
2	039017544	772953	MUNICIPIO DE NONOAI - RS	487.500,00	12.500,00			20/11/2012	02/03/2014	Adimplente
2	039019470	772957	MUNICIPIO DE CAMPINA GRANDE - PB	975.000,00	30.000,00			17/01/2013	01/08/2013	Adimplente
2	039017325	772959	ESTADO DO CEARA	292.500,00	7.500,00			31/12/2012	19/06/2015	Adimplente
2	039019366	772961	MUNICIPIO DE COLIDER - MT	292.500,00	7.500,00			08/08/2012	02/08/2014	Adimplente
2	039019252	772962	MUNICIPIO DE MOGI DAS CRUZES - SP	243.750,00	32.076,00			04/10/2012	30/08/2014	Adimplente
2	039017211	772966	MUNICIPIO DE CEU AZUL - PR	253.500,00	11.700,00			23/08/2012	23/08/2014	Adimplente
2	039018905	772968	MUNICIPIO DE CARACARAI - RR	600.000,00	12.244,90			25/09/2012	25/09/2013	Adimplente
2	039018892	772969	MUNICIPIO DE CARACARAI - RR	600.000,00	12.244,90			25/09/2012	25/09/2013	Adimplente
2	039017094	772972	MUNICIPIO DE DIONISIO CERQUEIRA - SC	343.000,00	7.000,00			30/10/2012	30/05/2014	Adimplente
2	039018674	772974	MUNICIPIO DE SAO DOMINGOS - SC	350.000,00	42.887,42			07/08/2012	07/05/2014	Adimplente
2	039447889	772976	MUNICIPIO DE BELO CAMPO - BA	243.750,00	6.250,00			21/12/2012	30/11/2014	Adimplente
2	039018560	772978	MUNICIPIO DE SAO FRANCISCO DE ITABAPOANA - RJ	243.750,00	6.250,00			31/12/2012	30/06/2014	Adimplente
2	039018340	772979	ESTADO DE SERGIPE	4.500.000,00	500.000,00			20/12/2012	30/12/2013	Adimplente

2	039018122	772983	MUNICIPIO DE PUGMIL - TO	341.250,00	8.750,00			18/12/2012	18/12/2014	Adimplente
2	039018018	772984	MUNICIPIO DE MONTE CASTELO - SP	243.750,00	7.250,00			19/10/2012	05/10/2015	Adimplente
2	039017981	772986	MUNICIPIO DE SUZANO - SP	195.000,00	23.000,00			05/11/2012	30/07/2014	Adimplente
2	039017107	772991	MUNICIPIO DE ENGENHEIRO COELHO - SP	97.500,00	2.500,00			28/12/2012	28/10/2014	Adimplente
2	039016966	772993	MUNICIPIO DE TRES LAGOAS - MS	500.000,00	280.000,00			27/12/2012	30/04/2017	Adimplente
2	039016633	772998	MUNICIPIO DE UMBURATIBA - MG	292.500,00	7.500,00			28/12/2012	30/08/2014	Adimplente
2	039028022	773030	MUNICIPIO DE RIO DE JANEIRO - RJ	975.000,00	84.782,61			31/12/2012	28/06/2014	Adimplente
2	039604159	773031	MUNICIPIO DE VARGINHA - MG	2.000.000,00	174.000,00			31/10/2012	30/05/2014	Adimplente
2	039029484	773149	MUNICIPIO DE CIRIACO - RS	243.750,00	16.250,00			27/07/2012	30/09/2015	Adimplente
2	039030515	773152	MUNICIPIO DE CASCA - RS	243.750,00	6.250,00			17/10/2012	30/10/2015	Adimplente
2	039029266	773155	MUNICIPIO DE OCARA - CE	341.250,00	6.965,00			31/12/2012	30/06/2015	Adimplente
2	039029152	773156	MUNICIPIO DE TRES CORACOES - MG	243.750,00	22.350,50			26/12/2012	30/06/2014	Adimplente
2	039030397	773158	MUNICIPIO DE VERA CRUZ - RN	243.750,00	5.000,00			16/11/2012	16/05/2014	Adimplente
2	039030065	773164	MUNICIPIO DE ERVAL SECO - RS	243.750,00	6.250,00			26/12/2012	31/03/2014	Adimplente
2	039029820	773166	MUNICIPIO DE SAO JOSE DAS MISSOES - RS	243.750,00	6.250,00			28/08/2012	31/12/2013	Adimplente
2	039028688	773167	MUNICIPIO DE PINHAL DA SERRA	243.750,00	6.250,00			24/10/2012	30/10/2015	Adimplente
2	039071796	773415	MUNICIPIO DE SAO BERNARDO DO CAMPO - SP	277.875,00	24.175,00			28/12/2012	22/09/2013	Adimplente

2	039526655	773969	MUNICIPIO DE SAO FRANCISCO DO PIAUI - PI	588.000,00	12.000,00			28/11/2012	28/11/2014	Adimplente
2	039526540	773970	MUNICIPIO DE FARIAS BRITO - CE	1.600.000,00	47.587,36			26/12/2012	26/08/2014	Adimplente
2	039526321	773972	SECRETARIA DE ESPORTES DO ESTADO DE TOCANTINS - TO	1.950.000,00	50.000,00			20/12/2012	20/12/2014	Adimplente
2	039526103	773974	MUNICIPIO DE PORTEIRAS - CE	1.600.000,00	47.587,36			20/12/2012	20/02/2015	Adimplente
2	039525962	773976	MUNICIPIO DE JAGUARIUNA - SP	1.078.000,00	22.000,00			31/12/2012	30/06/2015	Adimplente
2	039525858	773977	MUNICIPIO DE PORTAO - RS	243.750,00	6.250,00			31/12/2012	30/12/2013	Adimplente
2	039775734	774655	MUNICIPIO DE ARAGUARI - MG	468.000,00	100.000,00			23/11/2012	30/10/2014	Adimplente
2	039897153	775176	MUNICIPIO DE CORIBE - BA	1.072.500,00	27.500,00			26/11/2012	15/11/2014	Adimplente
2	039897048	775177	MUNICIPIO DE RIO REAL - BA	292.500,00	7.500,00			14/11/2012	05/05/2015	Adimplente
2	039896806	775179	MUNICIPIO DE AMPERE - PR	243.750,00	6.250,00			17/12/2012	17/08/2015	Adimplente
2	039898409	775446	MUNICIPIO DE BENEDITO NOVO - SC	243.750,00	6.250,00			14/12/2012	30/11/2014	Adimplente
2	039898396	775447	MUNICIPIO DE MAUA - SP	243.750,00	21.200,00			28/12/2012	01/12/2013	Adimplente
2	039898282	775448	MUNICIPIO DE COLATINA - ES	243.750,00	16.250,00			21/12/2012	01/12/2014	Adimplente
2	039898178	775449	MUNICIPIO DE CACHOEIRO DO ITAPEMERIM - ES	195.000,00	5.000,00			31/12/2012	01/07/2014	Adimplente
2	039897821	775451	MUNICIPIO DE TEOLANDIA - BA	730.000,00	15.000,00			27/11/2012	30/11/2014	Adimplente
2	039897717	775452	MUNICIPIO DE TEOLANDIA - BA	250.000,00	5.200,00			27/11/2012	30/11/2014	Adimplente
2	039897603	775453	MUNICIPIO DE LAPAO - BA	250.000,00	6.000,00			21/12/2012	05/07/2015	Adimplente

2	039898064	775454	MUNICIPIO DE RIACHO DE SANTANA - BA	487.500,00	10.000,00			31/12/2012	07/02/2015	Adimplente
2	039897935	775455	MUNICIPIO DE ARAPIRACA - AL	292.500,00	6.000,00			31/12/2012	31/03/2015	Adimplente
2	039986817	775907	MUNICIPIO DE SANTA HELENA - PB	292.500,00	6.000,00			31/12/2012	14/12/2014	Adimplente
2	040133856	776726	MUNICIPIO DE CARLOS BARBOSA - RS	243.750,00	26.250,00			26/12/2012	30/08/2015	Adimplente
2	040133523	776727	MUNICIPIO DE CARACARAI - RR	475.312,50	27.963,92			31/12/2012	30/06/2014	Adimplente
2	040133741	776728	MUNICIPIO DE CAICO - RN	341.250,00	15.000,00			28/12/2012	28/06/2014	Adimplente
2	040133637	776729	SECRETARIA EXECUTIVA DE ESPORTE E LAZER	975.000,00	108.333,33			17/01/2013	30/04/2015	Adimplente
2	040133418	776733	MUNICIPIO DE CAICO - RN	302.250,00	6.250,00			28/12/2012	28/06/2014	Adimplente
2	040133304	776734	MUNICIPIO DE VENHA VER - RN	302.250,00	6.250,00			26/12/2012	26/06/2014	Adimplente

Unidade Concedente ou Contratante										
Nome: Departamento de Gestão Interna – DGI/ME										
CNPJ: 02.961.362/0001-74						UG/GESTÃO: 180002/00001				
Informações sobre as transferências										
Modalidade	Nº do instrumento	Beneficiário	Valores Pactuados		Valores Repassados		Vigência		Sit.	
			Global	Contrapartida	No exercício	Acumulado até exercício 2013	Início	Fim		
1	1	774369	12200218000179	240.000,00	40.000,00	200.000,00	-	09/11/2012	20/02/2013	1
2	1	771731	13891528000140	255.000,00	6.900,00	124.050,00	124.050,00	31/12/2012	02/03/2015	1
3	1	770959	07963051000168	528.062,00	109.862,00	418.200,00	-	06/07/2012	05/09/2014	1
4	1	775076	23478597000180	183.115,00	7.315,00	175.800,00	-	28/12/2012	28/06/2014	1
5	1	770714	42467787000146	1.167.053,40	0	1.167.053,40	-	22/06/2012	22/09/2012	4
6	1	773586	03953020000175	1.917.201,20	0	616.575,00	1.300.626,20	03/08/2012	03/06/2013	1
7	1	774245	00700114000144	1.206.663,55	20.400,00	1.186.263,55	-	22/10/2012	01/03/2013	1
8	1	775013	03953020000175	6.215.559,97	0	6.215.559,97	-	22/11/2012	11/03/2013	1
9	1	776593	00700114000144	38.834.471,85	621.291,80	16.708.223,72	15.046.085,24	24/12/2012	31/12/2014	1
10	1	774169	01165729000180	279.842,49	22.950,00	256.892,49	-	20/12/2012	20/06/2014	1
11	1	774126	06114631000118	141.125,00	5.645,00	135.480,00	-	28/12/2012	30/06/2014	1
12	1	770933	18715474000185	368.745,22	120.645,22	124.050,00	124.050,00	06/07/2012	06/09/2014	1
13	1	770949	18602011000107	298.125,00	25.725,00	136.200,00	136.200,00	06/07/2012	06/09/2014	1
14	1	771736	18428839000190	1.347.449,44	508.049,44	421.900,00	417.500,00	31/12/2012	28/02/2015	1
15	1	776040	17217951000110	146.034,01	11.770,00	134.264,01	-	10/12/2012	28/02/2014	1
16	1	776062	18715474000185	186.988,93	15.228,00	171.760,93	-	31/12/2012	30/06/2014	1
17	1	777878	17217951000110	855.322,34	70.600,00	784.722,34	-	21/12/2012	31/12/2013	1
18	1	774127	03501574000131	138.277,50	5.516,00	132.761,50	-	31/12/2012	30/06/2014	1
19	1	774110	08874935000109	179.390,00	3.590,00	175.800,00	-	31/12/2012	30/06/2014	1
20	1	775073	01613283000100	176.634,73	3.925,00	172.709,73	-	31/12/2012	30/06/2014	1
21	1	774089	06554877000100	141.125,00	5.645,00	135.480,00	-	31/12/2012	01/09/2014	1
22	1	774111	06553739000107	141.125,00	5.645,00	135.480,00	-	31/12/2012	30/06/2014	1
23	1	774114	12066973000102	141.125,00	5.645,00	135.480,00	-	31/12/2012	30/06/2014	1
24	1	774119	41522228000129	141.115,00	5.645,00	135.470,00	-	31/12/2012	30/06/2014	1
25	1	775068	41522111000145	141.125,00	5.645,00	135.480,00	-	28/12/2012	28/06/2014	1

26	1	775070	06554737000132	141.125,00	5.645,00	135.480,00	-	31/12/2012	30/06/2014	1
27	1	775075	06554968000146	141.125,00	5.645,00	135.480,00	-	28/12/2012	28/06/2014	1
28	1	774091	01619104000141	171.276,48	5.789,63	165.486,85	-	31/12/2012	30/06/2014	1
29	1	774117	76208867000107	181.008,40	15.288,40	165.720,00	-	31/12/2012	30/06/2014	1
30	1	775060	95583571000102	161.702,00	3.290,00	158.412,00	-	31/12/2012	30/06/2014	1
31	1	770954	32512501000143	1.780.640,00	147.440,00	816.600,00	816.600,00	06/07/2012	06/09/2014	1
32	1	771265	29131075000193	522.090,60	103.890,60	209.100,00	209.100,00	06/07/2012	06/09/2014	1
33	1	775003	34055590000171	241.537,41	19.389,00	222.148,41	-	20/12/2012	31/12/2013	1
34	1	775006	34055590000171	445.208,96	35.683,75	409.525,21	-	28/12/2012	31/12/2013	1
35	1	775117	04428657000105	392.675,00	5.966,00	386.709,00	-	20/12/2012	03/12/2013	1
36	1	775118	04428657000105	2.308.860,00	67.860,00	2.241.000,00	-	20/12/2012	05/12/2014	1
37	1	775240	34055590000171	418.009,84	33.540,48	384.469,36	-	31/12/2012	31/12/2013	1
38	1	775275	04428657000105	2.919.892,20	80.392,20	2.839.500,00	-	21/12/2012	10/12/2013	1
39	1	775346	34119081000165	155.583,00	12.750,00	142.833,00	-	20/12/2012	30/04/2013	1
40	1	776444	42498600000171	39.330.608,96	0	39.330.608,96	-	07/12/2012	27/02/2014	1
41	1	776456	30482319000161	1.520.846,39	24.000,00	1.496.846,39	-	31/12/2012	31/12/2014	1
42	1	776484	30482319000161	2.414.015,60	41.278,00	1.390.293,90	982.443,70	17/12/2012	30/12/2014	1
43	1	776485	34265884000128	252.965,78	4.060,00	248.905,78	-	21/12/2012	31/10/2013	1
44	1	776541	68760693000154	1.204.634,75	20.400,00	1.184.234,75	-	20/12/2012	20/12/2013	1
45	1	776589	04892274000193	1.685.238,37	25.347,72	1.659.890,65	-	12/12/2012	29/05/2013	1
46	1	776591	34046722000107	6.029.381,33	508.321,20	859.489,44	4.661.570,69	20/12/2012	28/01/2014	1
47	1	776592	34046722000107	4.749.931,48	71.707,20	2.328.379,96	2.349.844,32	20/12/2012	30/09/2013	1
48	1	777078	29980273000121	1.945.594,88	156.000,00	1.633.594,88	156.000,00	31/12/2012	28/02/2014	1
49	1	777081	29980273000121	1.694.946,25	136.000,00	1.558.946,25	-	20/12/2012	30/11/2013	1
50	1	777082	68760693000154	430.827,41	7.500,00	423.327,41	-	20/12/2012	20/12/2013	1
51	1	777876	30482319000161	1.821.268,92	31.808,10	1.095.963,54	693.497,28	31/12/2012	31/12/2014	1
52	1	777892	42136804000162	3.474.379,58	60.000,00	1.707.189,79	1.707.189,79	24/12/2012	31/01/2014	1
53	1	777893	42136804000162	3.030.000,00	55.000,00	1.290.000,00	1.685.000,00	31/12/2012	31/03/2015	1
54	1	777900	34046722000107	8.991.112,05	138.787,90	2.391.252,18	6.461.071,97	24/12/2012	30/12/2013	1
55	1	777901	34265884000128	5.174.440,32	81.480,00	808.292,00	4.284.668,32	26/12/2012	31/10/2014	1
56	1	777902	34095935000110	1.870.064,71	28.050,97	1.842.013,74	-	26/12/2012	31/12/2013	1
57	1	777904	34095935000110	1.684.562,76	25.268,44	1.659.294,32	-	26/12/2012	31/12/2013	1
58	1	777907	34265884000128	319.450,00	4.835,00	314.615,00	-	28/12/2012	31/05/2013	1
59	1	777914	04892274000193	8.001.138,83	124.803,90	7.876.334,93	-	31/12/2012	01/01/2015	1
60	1	778073	34265884000128	2.844.222,00	43.000,00	2.801.222,00	-	26/12/2012	31/08/2013	1
61	1	778121	34046722000107	1.801.347,88	34.100,90	492.332,50	1.274.914,48	20/12/2012	30/12/2013	1
62	1	778122	42178699000124	1.118.702,21	17.000,00	1.101.702,21	-	31/12/2012	10/01/2014	1

63	1	778124	42136804000162	3.877.098,00	60.172,00	3.629.366,00	187.560,00	31/12/2012	31/01/2014	1
64	1	778126	34046722000107	4.113.800,86	71.232,00	463.788,22	3.578.780,64	31/12/2012	30/12/2013	1
65	1	778129	34265884000128	867.468,79	19.200,00	848.268,79	-	26/12/2012	30/09/2013	1
66	1	778134	34095935000110	3.039.157,07	45.587,36	2.993.569,71	-	26/12/2012	31/01/2014	1
67	1	778135	34098244000170	2.572.560,00	40.500,00	2.272.780,00	1.259.280,00	31/12/2012	29/01/2015	1
68	1	778137	34265884000128	2.916.627,53	44.853,49	537.113,40	2.334.660,64	28/12/2012	31/12/2013	1
69	1	778138	30482319000161	3.553.047,44	60.000,00	1.945.760,14	1.547.287,31	31/12/2012	31/12/2014	1
70	1	778140	34265884000128	2.937.503,90	235.000,90	500.000,00	2.202.503,00	28/12/2012	31/12/2013	1
71	1	774060	08357642000154	179.500,00	3.700,00	175.800,00	-	31/12/2012	30/06/2014	1
72	1	774977	04695284000139	102.500,00	2.500,00	100.000,00	-	06/12/2012	04/04/2013	1
73	1	770928	01613360000121	105.825,20	27.225,20	39.300,00	39.300,00	06/07/2012	06/09/2014	1
74	1	770937	87246120000151	105.148,12	26.548,12	39.300,00	39.300,00	06/07/2012	05/09/2014	1
75	1	772262	88349238000178	118.287,00	15.387,00	51.450,00	51.450,00	26/12/2012	25/02/2015	1
76	1	774101	87613519000123	179.291,69	3.654,00	175.637,69	-	31/12/2012	30/06/2014	1
77	1	774120	87246120000151	167.188,26	39.092,00	128.096,26	-	31/12/2012	30/06/2014	1
78	1	777897	92913607000180	589.937,99	50.000,00	539.937,99	-	31/12/2012	20/12/2013	1
79	1	777899	92741990000137	1.961.601,21	161.000,00	428.028,77	1.372.572,44	27/12/2012	31/12/2013	1
80	1	777905	92841279000154	4.374.428,89	351.000,00	233.579,30	3.789.849,59	25/12/2012	31/12/2013	1
81	1	774058	82915026000124	181.563,75	5.764,10	175.799,65	-	31/12/2012	30/06/2014	1
82	1	778077	03777341000166	5.749.568,87	471.000,00	3.622.568,87	1.656.000,00	19/12/2012	19/12/2013	1
83	1	778317	03777341000166	5.548.940,83	444.000,00	100.000,00	5.004.940,83	28/12/2012	19/12/2013	1
84	1	774609	51739050000126	327.336,50	15.000,00	312.336,50	-	20/11/2012	16/02/2013	1
85	1	775576	51739050000126	3.128.980,00	48.000,00	1.208.503,00	1.872.450,00	26/12/2012	30/11/2014	1
86	1	775577	51739050000126	2.169.676,00	93.000,00	2.076.676,00	-	26/12/2012	31/12/2013	1
87	1	776542	37160348000156	876.636,20	17.532,72	859.103,48	-	31/12/2012	21/01/2015	1
88	1	771414	46523239000147	648.265,00	51.865,00	298.200,00	298.200,00	31/12/2012	28/02/2015	1
89	1	771417	55021455000185	170.855,00	19.355,00	75.750,00	75.750,00	24/12/2012	24/02/2015	1
90	1	771432	56024581000156	350.000,00	29.000,00	160.500,00	160.500,00	28/12/2012	28/02/2015	1
91	1	771729	45307980000108	133.876,00	30.976,00	51.450,00	51.450,00	29/11/2012	28/01/2015	1
92	1	770705	03953020000175	2.056.292,76	0	2.056.292,76	-	22/06/2012	22/09/2012	1
93	1	772447	42467787000146	2.046.857,80	21.000,00	2.025.857,80	-	10/07/2012	09/12/2012	1
94	1	774093	46634135000100	170.480,87	7.469,60	163.011,87	-	31/12/2012	30/07/2014	1
95	1	774167	65711988000142	133.587,40	4.200,00	129.387,40	-	20/12/2012	20/06/2014	1
96	1	775116	08545548000129	841.475,00	72.000,00	769.475,00	-	20/12/2012	08/02/2013	1
97	1	775276	30280382000115	3.176.009,00	48.248,00	3.127.761,00	-	20/12/2012	31/12/2013	1
98	1	775350	50380658000144	8.594.784,02	131.976,00	4.299.910,74	4.162.897,28	18/12/2012	30/04/2015	1

99	1	776457	67148288000117	999.013,42	16.356,83	46.757,10	935.899,49	20/12/2012	19/11/2013	1
100	1	776644	08248386000167	356.010,00	7.600,00	348.410,00	-	10/12/2012	10/02/2013	1
101	1	776648	10435803000122	5.079.387,56	408.061,44	4.671.326,12	-	20/12/2012	18/03/2014	1
102	1	777374	10435803000122	5.871.011,40	471.872,80	5.399.138,60	-	28/12/2012	30/04/2014	1
103	1	777881	60854205000166	5.399.261,00	431.940,88	4.967.320,12	-	26/12/2012	31/12/2013	1
104	1	777903	60854205000166	1.710.409,00	136.832,72	1.573.576,28	-	26/12/2012	31/12/2013	1
105	1	771732	03063416000147	279.600,00	31.500,00	124.050,00	124.050,00	31/12/2012	28/02/2015	1

5.3.2 – Quantidade de Instrumentos de Transferências Celebrados e Valores Repassados nos Três Últimos Exercícios

QUADRO A.5.4 – RESUMO DOS INSTRUMENTOS CELEBRADOS PELA UJ NOS TRÊS ÚLTIMOS EXERCÍCIOS

Unidade Concedente ou Contratante						
Nome: Departamento de Gestão Interna – DGI/ME						
CNPJ: 02.961.362/0001-74				UG/GESTÃO: 180002/00001		
Modalidade	Quantidade de instrumentos celebrados em cada exercício			Montantes Repassados em Cada Exercício, Independentemente do ano de Celebração do Instrumento (em R\$ 1,00)		
	2012	2011	2010	2012	2011	2010
Convênio	105	206	326	R\$ 175.033.932,86	R\$ 166.031.602,56	R\$ 138.899.462,11
Contrato de Repasse						
Termo de Parceria						
Termo de Cooperação						
Termo de Compromisso						
Totais	105	206	326	R\$ 175.033.932,86	R\$ 166.031.602,56	R\$ 138.899.462,11

Fonte: WD Convênios - SICONV

Evolução das transferências efetuadas nos três últimos exercícios, quanto à quantidade e volume de recursos transferidos;

Com relação às celebrações de novos convênios nos 03 (três) últimos exercícios, observa-se que a quantidade de instrumentos celebrados vem diminuindo a cada ano, esse fato ocorre por atender a Portaria Interministerial nº 507 que regulamenta novos convênios e ainda por ter sido 2012 um ano eleitoral onde as celebrações ocorreram apenas pós plebiscito. Cabe ressaltar que os números expostos foram filtrados do SICONV e do Sistema Gerencial WD Convênios, dados atualizados na data de 28/02/2013.

No que se diz respeito a valores esses foram lançados conforme as OB - ordens bancárias efetivadas em cada exercício em questão independentemente do ano de celebração do convênio.

Ressalta-se que os convênios que não foram pagos até o dia 31/12/2012 estão inscritos na conta Restos a Pagar – Não Processados, obedecendo ao disposto no Art. 35 do Decreto 93.872/86 e do art. 12, § 1º, do Decreto 6.752/2010, com a redação dada pelo Decreto 6.993/2010, ou legislação que o altere.

5.3.4 Informações sobre o conjunto de Instrumentos de Transferências que permanecerão vigentes no exercício de 2013 e seguintes**QUADRO A.5.5 – RESUMO DOS INSTRUMENTOS DE TRANSFERÊNCIA QUE VIGERÃO EM 2013 E EXERCÍCIOS SEGUINTE**

Unidade Concedente ou Contratante					
Nome: Departamento de Gestão Interna – DGI/ME					
CNPJ: 02.961.362/0001-74			UG/GESTÃO: 180002/00001		
Modalidade	Qtd. de instrumentos com vigência em 2013 e seguintes	Valores (R\$ 1,00)			% do Valor global repassado até o final do exercício de 2012
		Contratados	Repassados até 2012	Previstos para 2013	
Convênio	389	R\$ 511.314.758,26	R\$ 199.350.476,34	R\$ 311.964.281,92	38,98%
Contrato de Repasse					
Termo de Parceria					
Termo de Cooperação					
Termo de Compromisso					
Totais	389	R\$ 511.314.758,26	R\$ 199.350.476,34	R\$ 311.964.281,92	38,98%

Fonte: WD Convênios - SICONV

Análise Crítica**Medidas adotadas para sanear as transferências na situação de inadimplente**

Foram revigoradas as medidas já adotadas com o objetivo de aperfeiçoar o acompanhamento e monitoramento para redução das situações de inadimplência, destacando-se a comprovação da regularidade mediante consulta aos Sistemas de Informação do Governo Federal e o envio de notificações às entidades convenientes sobre os problemas que originaram sua situação de inadimplência.

5.3.4 – Informações sobre Prestação de Contas Relativas aos Convênios, Termos de Cooperação e Contratos de Repasse.

QUADRO A.5.6 – RESUMO DA PRESTAÇÃO DE CONTAS SOBRE TRANSFERÊNCIAS CONCEDIDAS PELA UJ NA MODALIDADE DE CONVÊNIO, TERMO DE COOPERAÇÃO E DE CONTRATOS DE REPASSE. Valores em R\$ 1,00

Unidade Concedente					
Nome:					
CNPJ:			UG/GESTÃO:		
Exercício da Prestação das Contas	Quantitativos e Montante Repassados		Instrumentos (Quantidade e Montante Repassado)		
			Convênios	Termo de Cooperação	Contratos de Repasse
2012	Contas Prestadas	Quantidade	245		
		Montante Repassado	R\$ 184.585.911,86		
	Contas NÃO Prestadas	Quantidade	74		
		Montante Repassado	R\$ 57.165.135,60		
2011	Contas Prestadas	Quantidade	115		
		Montante Repassado	R\$ 50.051.803,78		
	Contas NÃO Prestadas	Quantidade	29		
		Montante Repassado	R\$ 23.474.853,18		
2010	Contas Prestadas	Quantidade	64		
		Montante Repassado	R\$ 15.734.821,10		
	Contas NÃO Prestadas	Quantidade	21		
		Montante Repassado	R\$ 4.580.684,40		
Anteriores a 2010	Contas NÃO Prestadas	Quantidade	20		
		Montante Repassado	R\$ 37.949.162,63		

Fonte SIAFI

5.3.5 – Informações sobre análise das prestações de Contas de Convênios e de Contratos de Repasse

QUADRO A.5.7 - VISÃO GERAL DA ANÁLISE DAS PRESTAÇÕES DE CONTAS DE CONVÊNIOS E CONTRATOS DE REPASSE

Valores em R\$ 1,00

Unidade Concedente ou Contratante					
Nome:					
CNPJ:		UG/GESTÃO:			
Exercício da Prestação das Contas	Quantitativos e Montantes Repassados			Instrumentos	
				Convênios	Contratos de Repasse
2012	Quantidade de Contas Prestadas			---	
	Com Prazo de Análise ainda não Vencido	Quantidade	Contas Analisadas	07	
			Contas Não Analisadas	64	
		Montante Repassado (R\$)			R\$ 41.703.983,75
	Com Prazo de Análise Vencido	Contas Analisadas	Quantidade Aprovada	24	
			Quantidade Reprovada	3	
			Quantidade de TCE	2	
		Contas NÃO Analisadas	Quantidade	146	
Montante Repassado (R\$)			R\$ 110.020.707,06		
2011	Quantidade de contas prestadas			---	
	Contas Analisadas	Quantidade Aprovada		11	
		Quantidade Reprovada		1	
		Quantidade de TCE		0	
	Contas NÃO Analisadas	Quantidade		103	
Montante repassado (R\$)		R\$ 46.123.511,29			
2010	Quantidade de Contas Prestadas			---	
	Contas analisadas	Quantidade Aprovada		7	
		Quantidade Reprovada		1	
		Quantidade de TCE		0	
	Contas NÃO Analisadas	Quantidade		56	
Montante Repassado		R\$ 13.641.356,07			
Exercícios Anteriores a 2010	Contas NÃO Analisadas	Quantidade		1093	
		Montante Repassado		R\$ 572.039.784,41	

Fonte: DW, SICONV e SIAFI

5.3.6 - Análise Crítica

Medidas adotadas para sanear as transferências na situação de inadimplente;

No âmbito administrativo, a ferramenta de que dispomos para sanear uma impropriedade detectada em uma prestação de contas é a inadimplência do convenente, o que o impede de assinar novos convênios ou instrumentos congêneres com os Órgãos Federais, enquanto perdurar esta situação.

Após a inadimplência, reitera-se ao convenente providenciar o saneamento das demandas dirigidas a ele, sob pena de instauração de Tomada de Contas Especial, lembrando que sempre são concedidos os prazos previstos na legislação para que o convenente se pronuncie. Em as questões não se resolvendo, no âmbito administrativo, não resta outra alternativa à autoridade competente que não seja o encaminhamento da Tomada de Contas Especial à Egrégia Corte de Contas, no intuito de reaver os valores que não tiveram boa e regular aplicação pelo convenente.

Pelas dificuldades operacionais do SICONV, observamos que bastantes convenentes têm dificuldades em cumprir os prazos estabelecidos. Porém, estamos notando que, gradativamente, as dificuldades do sistema estão diminuindo, e em um futuro próximo cremos que essas dificuldades serão superadas, o que concorreria para o cumprimento dos prazos.

Todas as prestações de contas dos convênios e instrumentos congêneres (Lei de Incentivo ao Esporte e Timemania) firmados no âmbito do Ministério do Esporte são encaminhadas à CGPCO. Mais recentemente, a Secretaria do Tesouro Nacional do Ministério da Fazenda determinou que as prestações de contas dos Termos de Cooperação (destaques orçamentários) também serão analisadas no aspecto técnico e financeiro, contribuindo para o aumento das demandas que recaem na CGPCO.

Sobre a análise financeira, temos a informar que houve uma aprovação total, no exercício de 2012, de 170 (cento e setenta) prestações de contas e a instauração de 24 (vinte e quatro) tomadas de contas especiais. Mais uma vez, registre-se que o número de servidores

que analisam prestações de contas ainda é insuficiente para minorar o número de processos em estoque.

5.4 - Suprimentos de Fundos

5.4.1. – Despesas Realizadas por meio de Suprimentos de Fundos

5.4.1.1 – Suprimentos de Fundos Visão Geral

QUADRO A.5.8 – DESPESAS REALIZADAS POR MEIO DE SUPRIMENTOS DE FUNDOS (SF)

Valores R\$ 1,00

Suprimento de Fundos					
Código da UG	Nome da UG	Valores			Total Geral
		Conta Tipo "B"	CPGF		
			Saque	Fatura	
180002	Departamento de Gestão Interna	-----	-----	12.610,51	12.610,51
UG 2					
UG 3					
UG n...					
	Total Utilizado pela UJ por Tipo de SF	-----	-----	12.610,51	12.610,51

Fonte: SIAFI

5.4.1.2 - Suprimentos de Fundos – Conta Tipo “B”

Não se aplica a UJ.

5.4.1.3 – Suprimento de Fundos – Cartão de Crédito Corporativo (CPGF)

QUADRO A.5.10 – DESPESA COM CARTÃO DE CRÉDITO CORPORATIVO POR UG E POR PORTADOR (CPGF)

Valores R\$ 1,00

Código da UG 1	18002	Limite de Utilização da UG	----		
Portador	CPF	Valor do Limite Individual	Valor	Total	
			Saque	Fatura	
RENI DE PAULA FERNANDES	410.219.671-49	---	---	2.456,38	2.456,38
RICARDO DE VASCONCELOS BARROS	673.979.993-87	---	---	1877,00	1.877,00
Total Utilizado pela UG			---	4.333,38	4.333,38
Código da UG 2:	-----	Limite de Utilização da UG:	-----		
----	---	---	---	---	---
----	---	---	---	---	---
Total Utilizado pela UG			---	---	---
Total Utilizado pela UJ			-----	4.333,38	4.333,38

Fonte: SIAFI

5.4.1.4 – Utilização da Conta Tipo ‘B’ e do Cartão Crédito Corporativo pela UJ**QUADRO A.5.11 – DESPESAS REALIZADAS POR MEIO DA CONTA TIPO “B” E POR MEIO DO CARTÃO DE CRÉDITO CORPORATIVO**

Suprimento de Fundos							
Exercícios	Conta Tipo “B”		Saque		Fatura		Total (R\$)
	Quantidade	(a) Valor	Quantidade	(b) Valor	Quantidade	(c) Valor	
2012						12.610,51	12.610,51
2011						12.610,51	12.610,51
2010						4.000,00	4.000,00

Fonte SIAFI

5.4.1.5 – Prestações de Contas de Suprimentos de Fundos

Não existe no âmbito da UJ.

5.5 – Renúncias Tributárias sob a Gestão da UJ**Departamento de Incentivo e Fomento ao Esporte****Lei de Incentivo ao Esporte - LIE****5.5.1 – Renúncias Tributárias sob Gestão da UJ****QUADRO A.5.13 – RENÚNCIAS TRIBUTÁRIAS SOB GESTÃO DA UJ**

Tributo	Legislação	Natureza da Renúncia (LRF, art. 14, § 1º)	Objetivos Socioeconômicos	Contrapartida Exigida	Prazo de Vigência	Medidas de Compensação
IRPJ	Lei 11.438/08	Concessão de isenção em caráter não geral	Fomentar atividades de caráter desportivo e paradesportivo	n/a	Um exercício fiscal	n/a
IRPF						

Fonte: Lei 11.438/06

5.5.2 - Valores Renunciados e Respectiva Contrapartida

Considerou-se como variável estimativa a soma dos valores aprovados de projetos publicados no Diário Oficial da União no exercício referência.

QUADRO A.5.14 - VALORES RENUNCIADOS E RESPECTIVA CONTRAPARTIDA

Valores	2012		2011		2010	
	Estimativa	Efetivo	Estimativa	Efetivo	Estimativa	Efetivo
Renúncia	R\$ 504.204.351,49	R\$ 210.380.796,50	R\$ 884.411.867,50	R\$ 221.041.368,15	R\$ 829.280.726,89	R\$ 192.838.402,28
Contrapartida	n/a	n/a	n/a	n/a	n/a	n/a
Medidas de Compensação	n/a	n/a	n/a	n/a	n/a	n/a

Fonte: SLIE- Sistema da Lei de Incentivo ao Esporte de 11/03/2013

5.5.3 – Contribuintes Beneficiados pela Renúncia – Pessoa Jurídica e Física

QUADRO A.5.15 - CONTRIBUINTES BENEFICIADOS PELA RENÚNCIA – PESSOAS FÍSICAS

UF	2012		2011		2010	
	Quantidade	Valor Renunciado	Quantidade	Valor Renunciado	Quantidade	Valor Renunciado
AC	-	-	-	-	-	-
AL	-	-	-	-	-	-
AP	-	-	-	-	-	-
AM	-	-	-	-	-	-
BA	-	-	-	-	-	-
CE	-	-	01	R\$ 0,76	-	-
DF	-	-	01	R\$ 5.781,74	01	R\$ 500,00
ES	46	R\$ 70.014,23	-	-	01	R\$ 0,32
GO	01	R\$ 176.000,00	02	R\$ 147.425,43	01	R\$ 22.015,00
MA	-	-	-	-	-	-
MT	-	-	-	-	-	-
MS	-	-	-	-	-	-
MG	403	R\$ 144.450,32	07	R\$ 15.752,79	02	R\$ 750,00
PA	01	R\$ 1.000,00	-	-	25	R\$ 24.560,81
PB	01	R\$ 12,00	-	-	-	-
PR	01	R\$ 1.600,00	24	R\$ 71.000,00	25	R\$ 82.031,69
PE	-	-	-	-	-	-
PI	-	-	-	-	-	-
RJ	70	R\$ 526.888,67	48	R\$ 281.190,00	13	R\$ 416.350,00
RN	-	-	26	R\$ 23.205,78	23	R\$ 23.008,03
RS	427	R\$ 467.514,37	177	R\$ 165.925,30	105	R\$ 163.390,43
RO	-	-	-	-	-	-
RR	-	-	-	-	-	-
SC	83	R\$ 238.857,95	72	R\$ 201.479,73	17	R\$ 58.561,56
SP	56	R\$ 2.771.076,65	86	R\$ 2.416.272,48	50	R\$ 993.928,97
SE	-	-	-	-	-	-
TO	-	-	-	-	-	-
Σ	1.089	R\$ 4.357.414,19	444	R\$3.328.034,01	263	R\$ 1.785.096,81

Fonte: SLIE- Sistema da Lei de Incentivo ao Esporte de 27/03/2013

Quadro A.5.16 - Contribuintes Beneficiados pela Renúncia – Pessoas Jurídicas

UF	2012		2011		2010	
	Quantidade	Valor Renunciado	Quantidade	Valor Renunciado	Quantidade	Valor Renunciado
AC	-	-	-	-	-	-
AL	-	-	01	R\$ 150.000,00	-	-
AP	-	-	-	-	-	-
AM	09	R\$ 339.752,60	08	R\$ 1.749.561,83	08	R\$ 1.500.166,91

BA	15	R\$ 2.810.861,01	19	R\$ 2.906.086,85	14	R\$ 2.203.184,53
CE	08	R\$ 1.045.353,14	10	R\$ 1.902.080,98	11	R\$ 2.425.181,18
DF	07	R\$ 812.207,11	08	R\$ 1.306.375,34	06	R\$ 476.400
ES	11	R\$ 498.054,32	16	R\$ 748.845,71	15	R\$ 481.472,77
GO	10	R\$ 646.243,38	12	R\$ 689.700,51	15	R\$ 637.629,19
MA	02	R\$ 57.900,00	-	-	-	-
MT	02	R\$ 76.338,18	03	R\$ 39.343,00	04	R\$ 58.352,00
MS	01	R\$ 58.204,68	02	R\$ 33.171,00	01	R\$ 86.360,00
MG	117	R\$ 16.089.468,62	107	R\$ 16.260.986,85	92	R\$ 17.261.286,52
PA	03	R\$ 329.852,91	02	R\$ 296.000,00	03	R\$ 314.000,00
PB	03	R\$ 228.700,00	03	R\$ 191.000,00	09	R\$ 74.176,00
PR	100	R\$ 18.477.764,87	102	R\$ 13.739.516,53	92	R\$ 6.382.610,26
PE	19	R\$ 1.377.996,03	08	R\$ 1.021.341,36	08	R\$ 1.277.700,00
PI	-	-	01	R\$ 20.000,00	01	R\$ 120.000,00
RJ	97	R\$ 50.546.493,07	100	R\$ 62.365.895,26	80	R\$ 68.180.241,41
RN	01	R\$ 330.000,00	02	R\$ 7.850,00	01	R\$ 200.000,00
RS	153	R\$ 7.935.622,57	126	R\$ 6.990.833,48	86	R\$ 6.158.800,00
RO	01	R\$ 500,00	02	R\$ 233.211,00	01	R\$ 200,00
RR	-	-	-	-	-	-
SC	84	R\$ 4.207.316,57	76	R\$ 3.540.459,83	55	R\$ 2.006.047,49
SP	424	R\$ 100.118.948,63	466	R\$ 103.420.792,61	467	R\$ 81.072.477,21
SE	01	R\$ 106.000,00	01	R\$ 30.282,00	-	R\$ -
TO	01	R\$ 40.000,00	02	R\$ 70.000,00	01	R\$ 137.020,00
Σ	1.069	R\$ 206.133.577,69	1.077	R\$ 217.713.334,14	970	R\$ 191.053.305,47

Fonte: SLIE- Sistema da Lei de Incentivo ao Esporte de 27/03/2013

5.5.4 – Beneficiários da Contrapartida da Renúncia Tributária – Pessoas Físicas e Jurídica

Somente entidades jurídicas públicas, ou privadas sem fins lucrativos, com mais um ano de funcionamento, expressa natureza desportiva e sem registros de inadimplência com o Governo Federal estão aptas a se beneficiarem através do incentivo fiscal. A quantidade

apresentada se refere ao número total de beneficiários atendidos pelos projetos que captaram recursos e ao número de entidades gestoras dos recursos incentivados.

QUADRO A.5.17 - BENEFICIÁRIOS DA CONTRAPARTIDA DA RENÚNCIA – PESSOAS FÍSICAS

UF	2012		2011		2010	
	Quantidade	Valor Aplicado	Quantidade	Valor Aplicado	Quantidade	Valor Aplicado
AC	-	-	-	-	-	-
AL	-	-	300	R\$ 133.933,00	-	-
AP	-	-	4.800	R\$ 150.000,00	-	-
AM	550	R\$ 969.877	550	R\$ 1.095.494	-	-
BA	20.000	R\$ 527.705	4.137	R\$ 1.287.388,00	96	R\$ 173.000,00
CE	730	R\$ 765.882,00	1.032	R\$ 1.452.842,00	9.492	R\$ 568.597,00
DF	9.104	R\$ 3.608.635,00	6.800	R\$ 4.174.700,00	3.200	R\$ 1.635.787,00
ES	7.716	R\$ 1.883.363,00	-	-	960	R\$ 248.358,00
GO	626	R\$ 887.244,00	267	R\$ 1.307.052,00	70	R\$ 208.349,00
MA	909	R\$ 1.200.650,00	-	-	-	-
MT	-	-	-	-	-	-
MS	-	-	-	-	-	-
MG	21.560	R\$ 18.947.885,00	29.950	R\$ 15.340.934,00	2.720	R\$ 13.653.624,00
PA	1.690	R\$ 2.885.032,00	-	-	-	-
PB	374	R\$ 172.683,00	12.580	R\$ 553.491,00	12.359	R\$ 231.000,00
PR	88.079	R\$ 14.970.887,00	8.993	R\$ 3.702.259,00	45	R\$ 2.136.597,00
PE	750	R\$ 377.440,00	-	-	-	-
PI	-	-	240	R\$ 88.526,00	4.740	R\$ 240.000,00
RJ	208.763	R\$ 43.397.346,00	175.741	R\$ 50.900.075,00	111.520	R\$ 19.677.273,00
RN	320	R\$ 366.799,00	-	-	146	R\$ 36.319,00
RS	11.593	R\$ 2.315.595,00	5.232	R\$ 2.591.078,00	24.717	R\$ 2.315.595,00
RO	1.500	R\$ 229.921,00	252	R\$ 99.703,00	10.000	R\$ 100.000,00
RR	-	-	-	-	-	-
SC	45.362	R\$ 7.056.938,00	4.279	R\$ 5.791.647,00	220	R\$ 801.505,00
SP	347.957	R\$ 81.582.259,00	461.708	R\$ 97.136.988,00	86.697	R\$ 32.369.258,00
SE	-	-	-	-	7.000	R\$ 1.736.897,00
TO	600	R\$ 222.179,00	-	-	80	R\$ 139.332,00
Σ	767.643	R\$ 185.122.467,60	712.331	R\$ 185.806.110,90	255.826	R\$ 76.271.490,57

Fonte: SLIE- Sistema da Lei de Incentivo ao Esporte de 27/03/2013

Somente entidades jurídicas públicas, ou privadas sem fins lucrativos, com mais um ano de funcionamento, expressa natureza desportiva e sem registros de inadimplência com o

Governo Federal estão aptas a se beneficiarem através do incentivo fiscal. No Quadro A.5.18 a quantidade se refere ao número de entidades beneficiadas por Unidade da Federação.

QUADRO A.5.18 - BENEFICIÁRIOS DA CONTRAPARTIDA DA RENÚNCIA – PESSOAS JURÍDICAS

UF	2012		2011		2010	
	Quantidade	Valor Aplicado	Quantidade	Valor Aplicado	Quantidade	Valor Aplicado
AC	-	-	-	-	-	-
AL	-	-	01	R\$ 133.933,00	-	-
AP	-	-	01	R\$ 150.000,00	-	-
AM	01	R\$ 969.877	01	R\$ 1.095.494	-	-
BA	01	R\$ 527.705	04	R\$ 1.287.388,00	01	R\$ 173.000,00
CE	04	R\$ 765.882,00	05	R\$ 1.452.842,00	03	R\$ 568.597,00
DF	04	R\$ 3.608.635,00	07	R\$ 4.174.700,00	01	R\$ 1.635.787,00
ES	05	R\$ 1.883.363,00	-	-	01	R\$ 248.358,00
GO	08	R\$ 887.244,00	06	R\$ 1.307.052,00	02	R\$ 208.349,00
MA	02	R\$ 1.200.650,00	-	-	-	-
MT	-	-	-	-	-	-
MS	-	-	-	-	-	-
MG	27	R\$ 18.947.885,00	21	R\$ 15.340.934,00	14	R\$ 13.653.624,00
PA	03	R\$ 2.885.032,00	-	-	-	-
PB	01	R\$ 172.683,00	02	R\$ 553.491,00	01	R\$ 231.000,00
PR	27	R\$ 14.970.887,00	11	R\$ 3.702.259,00	03	R\$ 2.136.597,00
PE	02	R\$ 377.440,00	-	-	-	-
PI	-	-	-	R\$ 88.526,00	-	R\$ 240.000,00
RJ	64	R\$ 43.397.346,00	61	R\$ 50.900.075,00	33	R\$ 19.677.273,00
RN	02	R\$ 366.799,00	-	-	01	R\$ 36.319,00
RS	25	R\$ 2.315.595,00	18	R\$ 2.591.078,00	10	R\$ 2.315.595,00
RO	01	R\$ 229.921,00	01	R\$ 99.703,00	01	R\$ 100.000,00
RR	-	-	-	-	-	-
SC	19	R\$ 7.056.938,00	12	R\$ 5.791.647,00	04	R\$ 801.505,00
SP	114	R\$ 81.582.259,00	94	R\$ 97.136.988,00	42	R\$ 32.369.258,00
SE	-	-	-	-	-	R\$ 1.736.897,00
TO	01	R\$ 222.179,00	-	-	01	R\$ 139.332,00
Σ	311	R\$ 185.122.467,60	246	R\$ 185.806.110,90	120	R\$ 76.271.490,57

Fonte: SLIE- Sistema da Lei de Incentivo ao Esporte de 27/03/2013

5.5.5 – Programas Orçamentários Financiados com Contrapartida de Renúncia de Receita Tributária

O programa orçamentário do Departamento de Incentivo e Fomento ao Esporte não conta com recursos oriundos de contrapartida de renúncia de receita tributária.

5.5.6 – Prestação de Contas de Renúncia de Receitas

O Departamento de Incentivo e Fomento ao Esporte não analisa a prestação de contas com parecer da execução físico-financeira dos projetos, atendo-se, exclusivamente, ao mérito do cumprimento do objeto. Portanto, cabe a CGPCO a disponibilização das informações, no que tange ao conteúdo demandado pelo quadro A.5.20.

5.5.7 – Comunicações à RFB

Não existiram notificações à Receita Federal do Brasil informando acerca de valores indevidamente renunciados, suspensos ou cancelados, assim como retificadoras, nos exercícios de 2010, 2011 e 2012.

5.5.8 – Indicadores de gestão da Renúncia de Receitas

A partir da definição do financiamento às atividades desportivas do país como produto da política pública, o resultado esperado é o desenvolvimento do esporte nacional. Tratam-se, certamente, de variáveis de difícil mensuração. Entretanto, alguns elementos podem apontar para a efetividade desses resultados:

- i) Crescimento do número de projeto apresentados: Em 2010 foram 1.441, em 2011 1.649 e em 2012 1.767.
- ii) Progressão dos valores apresentados para captação: em 2010 foram R\$ 829.260.119,04, em 2011 R\$ 883.411.867,50 e em 2012 R\$ 499.413.468,28.
- iii) Progressão dos recursos captados: em 2010 foram R\$ 192.838.402,28, em 2011 R\$ 221.031.368,15 e em 2012 R\$ 206.548.541,28.
- iv) Progressão do número de empresas patrocinadoras: Em 2010 foram 971, em 2011 1.076 e em 2012 1.052.
- v) Progressão do número de beneficiários diretos: Em 2010 foram 783.656, em 2011 1.477.996 e em 2012 947.911.

Cabe destacar que o desempenho da Lei de Incentivo ao Esporte é diretamente influenciado pelo desempenho geral da economia. Portanto, o crescimento pouco expressivo do PIB em 2012, na ordem de 1%, impactou significativamente nos números gerais do DIFE.

De forma indireta, o resultado da política pública pode ser observado também com a progressiva melhoria na participação das delegações brasileiras nos Jogos Olímpicos e

Panamericanos, além de campeonatos mundiais de diversas modalidades esportivas que contam com o apoio de recursos incentivados.

5.5.9 – Declaração de Situação de Beneficiários de Renúncia Fiscal

Contida na Seção VI – Anexos do Relatório de Gestão.

5.5.10 – Fiscalizações Realizadas pela RFB

A Receita Federal do Brasil não notificou a realização de fiscalização junto às empresas incentivadoras, não sendo do conhecimento deste Departamento autos de infração ou recolhimentos indevidos.

RECOPA

5.5.1 Renúncias Tributárias sob Gestão da UJ – RECOPA

A competência do Ministério do Esporte (ME) de analisar os projetos para fins de enquadramento no RECOPA é descrita nas seguintes normativas: Lei nº 12.350/2010, Decreto nº 7.319/2010 e a Portaria ME nº 209/2010, com as alterações previstas na Portaria ME nº 104/2011. Desta maneira, conforme pareceres técnicos da Consultoria Jurídica, cumpre a este Ministério analisar:

- a. se o requerimento apresentado foi formulado pelo proprietário do estádio e se o projeto é de responsabilidade de pessoa jurídica não optante pelo Simples Nacional (Lei Complementar nº 123, de 14 de dezembro de 2006), ou tributada pelo lucro presumido ou arbitrado, a qual deve demonstrar a regularidade de sua situação cadastral junto à Secretaria da Receita Federal do Brasil;
- b. se o projeto visa à construção, ampliação, reforma ou modernização de estádio de futebol e que tenha sua utilização prevista na Copa das Confederações FIFA 2013 e/ou na Copa do Mundo FIFA 2014;
- c. se estão cumpridas as exigências arroladas no art. 4º da Portaria nº 209/2010, alterada pela Portaria nº 104/2011;
- d. se o projeto está adequado às exigências da FIFA/COL e se os serviços que se pretende realizar relacionam-se com a finalidade estabelecida pelo RECOPA (leia-se: construção, ampliação, reforma ou modernização); e,

- e. se foram cumpridas as questões formais como a apresentação do requerimento de que trata o caput do art. 4º da Portaria nº 209/2010.

Nesse contexto, as informações que competem a este ME, referentes a cada projeto, são expressas nos quadros abaixo:

QUADRO A.5.13 – RENÚNCIAS TRIBUTÁRIAS SOB GESTÃO DA UJ

Tributo	Legislação	Natureza da Renúncia (LRF, art. 14, § 1º)	Objetivos Socioeconômicos	Contrapartida Exigida	Prazo de Vigência	Medidas de Compensação
II IPI PIS/PASEP PIS/Pasep- Importação COFINS Cofins- Importação	- Lei nº 12.350, de 20 de dezembro de 2010; - Portaria nº 104, de 2 de setembro de 2011; - Portaria nº 209, de 10 de Novembro de 2010;	Benefício que corresponde a tratamento diferenciado – Suspensão de tributo		Projeto aprovado para construção, ampliação, reforma ou modernização dos estádios de futebol com utilização prevista nas partidas oficiais da Copa das Confederações Fifa 2013 e da Copa do Mundo Fifa 2014 (art. 18, Lei 12.350)	suspensões convertem-se em alíquota zero após a utilização ou incorporação do bem ou material de construção ao estádio (art. 19, § 2, Lei 12.350)	

Fonte: Ministério do Esporte

Valores Renunciados e Respectiva Contrapartida

QUADRO A.5.14 - VALORES RENUNCIADOS E RESPECTIVA CONTRAPARTIDA

Valores	2012		2011		2010	
	Estimativa	Efetivo	Estimativa	Efetivo	Estimativa	Efetivo
Renúncia	R\$ 461.787.824,40					
Contrapartida						
Medidas de Compensação						

Fonte: Ministério do Esporte

Contribuintes Beneficiados Pela Renúncia – Pessoas Jurídicas

QUADRO A.5.16 - CONTRIBUINTES BENEFICIADOS PELA RENÚNCIA – PESSOAS JURÍDICAS

UF	2012		2011		2010	
	Quantidade	Valor Renunciado	Quantidade	Valor Renunciado	Quantidade	Valor Renunciado
AC						

AL						
AP						
AM	01	R\$ 14.596.673,27				
BA	01	R\$ 17.807.254,85				
CE	01	R\$ 331.612,22				
DF	01	R\$ 36.329.460,80				
ES						
GO						
MA						
MT	01	R\$ 15.826.637,91				
MS						
MG	01	R\$ 60.999.648,45				
PA						
PB						
PR	01	R\$ 35.448.349,98				
PE	01	R\$ 25.572.892,00				
PI						
RJ	01	R\$ 57.375.912,84				
RN	01	R\$ 52.117.075,21				
RS	01	R\$ 62.082.101,87				
RO						
RR						
SC						
SP	01	R\$ 83.300.205,00				
SE						
TO						
Σ		R\$ 461.787.824,40				

Fonte: Ministério do Esporte

5.6 – Gestão de Precatórios

Não se aplica a UJ.

5.6.1 – Requisições e Precatórios da Administração Direta

Não se aplica a UJ.

5.6.2 – Requisições e Precatórios da Administração Indireta

Não se aplica a UJ.

6. PARTE A, ITEM 6, DO ANEXO II DA DN TCU N° 119, DE 18/1/2012

6.1 – Composição do Quadro de Servidores Ativos

6.1.1 – Demonstração da Força de Trabalho à Disposição da Unidade Jurisdicionada

QUADRO A.6.1 – FORÇA DE TRABALHO DA UJ – SITUAÇÃO APURADA EM 31/12

1.2.1. Tipologias dos Cargos	Lotação		Ingressos no Exercício	Egressos no Exercício
	Autorizada	Efetiva		
1. Servidores em Cargos Efetivos (1.1 + 1.2)	252	60	4	5
1.1. Membros de poder e agentes políticos				
1.2. Servidores de Carreira (1.2.1+1.2.2+1.2.3+1.2.4)	252	60	4	5
1.2.2. Servidores de carreira vinculada ao órgão		42	1	3
1.2.3. Servidores de carreira em exercício descentralizado		12	2	1
1.2.4. Servidores de carreira em exercício provisório				
1.2.5. Servidores requisitados de outros órgãos e esferas		6	1	1
2. Servidores com Contratos Temporários				
3. Servidores sem Vínculo com a Administração Pública		51	24	13
4. Total de Servidores (1+2+3)	252	111	28	18

Fonte: CGGP

6.1.1.1 – Situações que Reduzem a Força de Trabalho Efetiva da Unidade Jurisdicionada

QUADRO A.6.2 – SITUAÇÕES QUE REDUZEM A FORÇA DE TRABALHO DA UJ – SITUAÇÃO EM 31/12

Tipologias dos afastamentos	Quantidade de Pessoas na Situação em 31 de Dezembro
1. Cedidos (1.1+1.2+1.3)	27
1.1. Exercício de Cargo em Comissão	24
1.2. Exercício de Função de Confiança	3
1.3. Outras Situações Previstas em Leis Específicas (especificar as leis)	
2. Afastamentos (2.1+2.2+2.3+2.4)	0
2.1. Para Exercício de Mandato Eletivo	
2.2. Para Estudo ou Missão no Exterior	
2.3. Para Serviço em Organismo Internacional	
2.4. Para Participação em Programa de Pós-Graduação Stricto Sensu no País	
3. Removidos (3.1+3.2+3.3+3.4+3.5)	0
3.1. De Ofício, no Interesse da Administração	
3.2. A Pedido, a Critério da Administração	
3.3. A pedido, independentemente do interesse da Administração para acompanhar cônjuge/companheiro	
3.4. A Pedido, Independentemente do Interesse da Administração por Motivo de saúde	
3.5. A Pedido, Independentemente do Interesse da Administração por Processo Seletivo	
4. Licença Remunerada (4.1+4.2)	1
4.1. Doença em Pessoa da Família	1
4.2. Capacitação	
5. Licença não Remunerada (5.1+5.2+5.3+5.4+5.5)	0
5.1. Afastamento do Cônjuge ou Companheiro	
5.2. Serviço Militar	
5.3. Atividade Política	
5.4. Interesses Particulares	
5.5. Mandato Classista	
6. Outras Situações (Especificar o ato normativo)	
7. Total de Servidores Afastados em 31 de Dezembro (1+2+3+4+5+6)	28

Fonte:CGGP

6.1.2 – Qualificação da Força de Trabalho

QUADRO A.6.3 – DETALHAMENTO DA ESTRUTURA DE CARGOS EM COMISSÃO E FUNÇÕES GRATIFICADAS DA UJ (SITUAÇÃO EM 31 DE DEZEMBRO)

Tipologias dos Cargos em Comissão e das Funções	Lotação	Ingressos	Egressos no
---	---------	-----------	-------------

Gratificadas	Autorizada	Efetiva	no Exercício	Exercício
1. Cargos em Comissão		76	35	22
1.1. Cargos Natureza Especial	1	1	1	1
1.2. Grupo Direção e Assessoramento Superior	83			
1.2.1. Servidores de Carreira Vinculada ao Órgão		2	1	
1.2.2. Servidores de Carreira em Exercício Descentralizado		8	4	3
1.2.3. Servidores de Outros Órgãos e Esferas		14	5	5
1.2.4. Sem Vínculo		51	24	13
1.2.5. Aposentados		0		1
2. Funções Gratificadas	20	19	1	2
2.1. Servidores de Carreira Vinculada ao Órgão		11	1	1
2.2. Servidores de Carreira em Exercício Descentralizado		2		1
2.3. Servidores de Outros órgãos e Esferas		6		
3. Total de Servidores em Cargo e em Função (1+2)	103	95	36	24

Fonte:CGGP

6.1.2.1 – Qualificação do Quadro de Pessoal da Unidade Jurisdicionada Segundo a Idade

QUADRO A.6.4 – QUANTIDADE DE SERVIDORES DA UJ POR FAIXA ETÁRIA SITUAÇÃO APURADA EM 31/12

Tipologias do Cargo	Quantidade de Servidores por Faixa Etária				
	Até 30 anos	De 31 a 40 anos	De 41 a 50 anos	De 51 a 60 anos	Acima de 60 anos
1. Provimento de Cargo Efetivo	22	22	7	8	1
1.1. Membros de Poder e Agentes Políticos					
1.2. Servidores de Carreira	22	22	7	8	1
1.3. Servidores com Contratos Temporários					
2. Provimento de Cargo em Comissão	6	36	23	22	8
2.1. Cargos de Natureza Especial				1	
2.2. Grupo Direção e Assessoramento Superior	6	33	17	15	6
2.3. Funções Gratificadas		3	6	6	2
3. Totais (1+2)	28	58	30	30	9

6.1.2.2 – Qualificação do Quadro de Pessoal da Unidade Jurisdicionada Segundo a Escolaridade

QUADRO A.6.5 – QUANTIDADE DE SERVIDORES DA UJ POR NÍVEL DE ESCOLARIDADE - SITUAÇÃO APURADA EM 31/12

Tipologias do Cargo	Quantidade de Pessoas por Nível de Escolaridade								
	1	2	3	4	5	6	7	8	9
1. Provimento de Cargo Efetivo	0	0	0	1	4	54	0	1	0
1.1. Membros de Poder e Agentes Políticos									
1.2. Servidores de Carreira				1	4	54		1	
1.3. Servidores com Contratos Temporários									
2. Provimento de Cargo em Comissão	0	0	2	7	31	54	0	1	0
2.1. Cargos de Natureza Especial						1			
2.2. Grupo Direção e Assessoramento Superior				1	24	51		1	
2.3. Funções Gratificadas			2	6	7	2			
3. Totais (1+2)	0	0	2	8	35	108	0	2	0

6.1.3 – Demonstração dos Custos de Pessoal da Unidade Jurisdicionada

QUADRO A.6.6 - QUADRO DE CUSTOS DE PESSOAL NO EXERCÍCIO DE REFERÊNCIA E NOS DOIS ANTERIORES

Valores em R\$ 1,00

Tipologias/ Exercícios	Vencimentos e Vantagens Fixas	Despesas Variáveis						Despesas de Exercícios Anteriores	Decisões Judiciais	Total	
		Retribuições	Gratificações	Adicionais	Indenizações	Benefícios Assistenciais e Previdenciários	Demais Despesas Variáveis				
Membros de Poder e Agentes Políticos											
Exercícios	2012										
	2011										
	2010										
Servidores de Carreira que não Ocupam Cargo de Provimento em Comissão											
Exercícios	2012	1.020.746,00	0,00	209.949,00	67.800,00	263.552,00	60.738,00	1.233.328,00	169.121,00	1.935,00	3.027.169,00
	2011	1.107.214,00	0,00	181.798,00	65.883,00	157.076,00	62.215,00	1.185.356,00	0,00	3.317,00	2.762.859,00
	2010	883.313,00	0,00	172.875,00	36.177,00	107.816,00	21.648,00	969.716,00	0,00	552,84	2.192.097,84
Servidores com Contratos Temporários											
Exercícios	2012										
	2011										
	2010										
Servidores Cedidos com Ônus ou em Licença											
Exercícios	2012	106.322,35	0,00	15.848,00	3.579,00	11.047,00	6.721,00	0,00	0,00	0,00	143.517,35
	2011	0,00	0,00	0,00	0,00	0,00	0,00	0,00	0,00	0,00	0,00
	2010	0,00	0,00	0,00	0,00	0,00	0,00	0,00	0,00	0,00	0,00
Servidores Ocupantes de Cargos de Natureza Especial											
Exercícios	2012		79.794,00	6.859,00	0,00	147.580,00	0,00	0,00	0,00	0,00	234.233,00
	2011		125.751,00	11.431,00	3.811,00	53.576,00	2.604,00	23.251,00	0,00	0,00	220.424,00
	2010		134.515,00	14.289,00	3.811,00	62.409,00	1.208,00	13.147,00	0,00	0,00	229.379,00
Servidores Ocupantes de Cargos do Grupo Direção e Assessoramento Superior											
Exercícios	2012	66.746,00	3.445.293,00	330.197,00	90.467,00	1.077.559,00	77.557,00	253.124,00	19.999,00	0,00	5.360.942,00
	2011	128.277,00	3.504.131,00	284.611,00	104.376,00	898.420,00	90.606,00	282.267,00	0,00	0,00	5.292.688,00
	2010	164.874,00	4.043.896,00	337.777,00	129.188,00	893.024,00	29.592,00	291.818,00	1.884,00	0,00	5.892.053,00
Servidores Ocupantes de Funções Gratificadas											
Exercícios	2012	208.391,00	56.678,00	28.670,00	10.021,00	45.496,00	24.287,00	125.507,00	47.886,00	0,00	546.936,00
	2011	244.809,00	63.828,00	33.038,00	11.241,00	39.399,00	31.950,00	145.380,00	0,00	0,00	569.645,00
	2010	208.078,00	63.395,00	37.761,00	13.479,00	34.916,00	18.912,00	135.102,00	0,00	0,00	511.643,00

6.1.4 – Composição do Quadro de Servidores Inativos e Pensionistas**6.1.4.1 – Classificação do Quadro de Servidores Inativos da Unidade Jurisdicionada Segundo o Regime de Proventos e de Aposentadoria****QUADRO A.6.7 – COMPOSIÇÃO DO QUADRO DE SERVIDORES INATIVOS SITUAÇÃO APURADA EM 31 DE DEZEMBRO**

Regime de Proventos / Regime de Aposentadoria	Quantidade	
	De Servidores Aposentados até 31/12	De Aposentadorias Iniciadas no Exercício de Referência
1. Integral	24	4
1.1 Voluntária	21	4
1.2 Compulsória		
1.3 Invalidez Permanente	3	
1.4 Outras		
2. Proporcional	1	0
2.1 Voluntária		
2.2 Compulsória		
2.3 Invalidez Permanente	1	
2.4 Outras		
3. Totais (1+2)	25	4

6.1.4.2 – Demonstração das Origens das pensões Pagas pela Unidade Jurisdicionada**QUADRO A.6.8 – INSTITUIDORES DE PENSÃO - SITUAÇÃO EM 31/12**

Regime de Proventos do Servidor Instituidor	Quantidade de Beneficiários de Pensão	
	Acumulada até 31/12	Iniciada no Exercício de Referência
1. Aposentado	1	0
1.1 Integral	1	
1.2 Proporcional		
2. Em Atividade	10	
3. Total (1+2)	11	0

6.1.5 – Acumulação Indevida de Cargos, Funções e Empregos Públicos.

Não existe, no âmbito do Ministério, servidor que acumule, ilicitamente, cargos, empregos ou funções.

6.1.6 – Providências Adotadas nos Casos de Acumulação Indevida de Cargos, Funções e Empregos Públicos.

Os procedimentos adotados são:

No ato da posse, na entrega das documentações, o servidor assina DECLARAÇÃO, de que NÃO ACUMULA CARGOS/EMPREGOS/FUNÇÕES em Autarquias/Fundações públicas/Sociedades de Economia Mista da União, do Distrito Federal, dos Territórios e dos Municípios.

No ato da Posse e em caso de servidor aposentado de outro Poder/beneficiário de pensão, requisitado de órgão não integrante do Sistema SIAPE além do preenchimento da Declaração de não acumulação de cargos/empregos/funções o servidor também o Termo de Responsabilidade (de fornecer os comprovantes de rendimentos nos prazo estabelecidos pela Portaria Normativa/SRH/MP nº 2/2011, publicada no DOU de 9/1/2011), bem como o formulário de cadastramento de vínculos/remunerações Extra-SIAPE.

Os Termos de Responsabilidade e os Formulários de Cadastramentos, juntamente com As cópias dos contracheques em uma pasta específica no Setor de Pagamento. Também é alimentada uma planilha.

A relação é atualizada sempre que houve alterações (funcional, salarial), considerando as novas nomeações bem como as exonerações.

A periodicidade de controle é feita nos meses de abril e outubro.

6.1.7 – Informações sobre os Atos de Pessoal Sujeitos a Registros e Comunicação

Não existe no âmbito da UJ casos pertinentes ao item.

6.1.7.1 – Atos Sujeitos à Comunicação ao Tribunal por Intermédio do SISAC

QUADRO A.6.9 – ATOS SUJEITOS AO REGISTRO DO TCU (ART. 3º DA IN TCU 55/2007)

Tipos de Atos	Quantidade de atos sujeitos ao registro no TCU		Quantidade de atos cadastrados no SISAC	
	Exercícios		Exercícios	
	2012	2011	2012	2011
Admissão		4		11
Concessão de aposentadoria	4	2	5	2
Concessão de pensão civil				1
Concessão de pensão especial a ex-combatente				
Concessão de reforma				
Concessão de pensão militar				
Alteração do fundamento legal de ato concessório				
Totais	4	6	5	14

QUADRO 6.10 – ATOS SUJEITOS À COMUNICAÇÃO AO TCU (ART. 3º DA IN TCU 55/2007)

Tipos de Atos	Quantidade de atos sujeitos à comunicação ao TCU		Quantidade de atos cadastrados no SISAC	
	Exercícios		Exercícios	
	2012	2011	2012	2011
Desligamento	0	0	0	0
Cancelamento de concessão	0	0	0	0
Cancelamento de desligamento	0	0	0	0
Totais	0	0	0	0

QUADRO A.6.11 – REGULARIDADES DO CADASTRO DOS ATOS DO SISAC

Tipos de Atos	Quantidade de atos de acordo com o prazo decorrido entre o fato caracterizador do ato e o cadastro no SISAC			
	Exercício de 2012			
	Até 30 dias	De 31 a 60 dias	De 61 a 90 dias	Mais de 90 dias
Atos Sujeitos ao Registro pelo TCU (Art. 3º da IN TCU 55/2007)				
Admissão				
Concessão de aposentadoria	1	1	3	
Concessão de pensão civil				
Concessão de pensão especial a ex-combatente				
Concessão de reforma				
Concessão de pensão militar				
Alteração do fundamento legal de ato concessório				
Total	1	1	3	0
Atos Sujeitos à Comunicação ao TCU (Art. 3º da IN TCU 55/2007)				
Desligamento				
Cancelamento de concessão				
Cancelamento de desligamento				
Total	0	0	0	0

QUADRO A.6.12 – ATOS SUJEITOS À REMESSA FÍSICA AO TCU (ART. 3º DA IN TCU 55/2007)

Tipos de Atos	Quantidade de atos sujeitos ao envio ao TCU		Quantidade de atos enviados ao TCU	
	Exercícios		Exercícios	
	2012	2011	2012	2011
Pensões graciosas ou indenizatórias	0	0	0	0
Outros atos fora do SISAC (especificar)	0	0	0	0
Totais	0	0	0	0

6.1.7.3 – Informações da Atuação do Órgão de Controle Interno (OCI) sobre Atos

QUADRO A.6.13 – ATUAÇÃO DO OCI SOBRE OS ATOS SUBMETIDOS A REGISTRO

Tipos de Atos	Quantidade de atos com diligência pelo OCI		Quantidade de atos com parecer negativo do OCI	
	Exercícios		Exercícios	
	2012	2011	2012	2011
Admissão				
Concessão de aposentadoria				
Concessão de pensão civil				
Concessão de pensão especial a ex-combatente				
Concessão de reforma				
Concessão de pensão militar				
Alteração do fundamento legal de ato concessório				
Totais	0	0	0	0

6.1.8 – Indicadores Gerenciais sobre Recursos Humanos

Indicadores	
Absenteísmo	0,37%
Acidente de trabalho e Doenças Ocupacionais	0,04%
Rotatividade (<i>turnover</i>)	0,45%
Educação Continuada	0,01%
Disciplina	Zero
Aposentadoria Versus Reposição do Quadro	-

6.2 – Terceirização de Mão de Obra Empregada e Contratação de Estagiário

Não se Aplica a UJ.

6.2.2 – Informações sobre a situação de terceirizados em decorrência da Realização de Concurso Público.

Não se Aplica a UJ.

6.2.3 – Autorizações Expedidas pelo Ministério de Planejamento, Orçamento, e Gestão para Realização de Concursos Públicos para Substituição de Terceirizados.

Não se Aplica a UJ.

6.2.4 – Informações sobre a Contratação de Serviços de Limpeza, Higiene e Vigilância

QUADRO A.6.17 - CONTRATOS DE PRESTAÇÃO DE SERVIÇOS DE LIMPEZA E HIGIENE E VIGILÂNCIA OSTENSIVA															
UNIDADE CONTRATANTE															
NOME: DEPARTAMENTO DE GESTÃO INTERNA											CNPJ:				
UG/GESTÃO: 180002											02.973.091/0001-77				
Informações sobre os contratos															
Ano do Contrato	Área	Nat.	Identificação do Contrato	Empresa Contratada (CNPJ)	Período contratual de execução das atividades contratadas		Nível de Escolaridade exigido dos trabalhadores contratados						Sit		
					Início	Fim	F		M		S				
							P	C	P	C	P	C			
2009	L	O	34/2009	APECÊ SERVIÇOS GERAIS LTDA. 00.087.163/0001-53	03/05/2011	03/05/2012		11			1				P
2009	V	O	58/2009	BRASFORT ADMINISTRAÇÃO E SERVIÇOS LTDA. 36.770.857/0001-38	20/08/2011	20/08/2012		2			13			2	P
2012	L	O	29/2012	EXACT CLEAN COMÉRCIO E SERVIÇOS LTDA 11.818.593/0001-14	20/08/2012	20/08/2013		3							A

Observação:

- Acerca do Contrato N.º 34/2009, o quantitativo de postos de trabalho é conhecido através do atendimento por m², totalizando uma faixa de 10 funcionários previstos para atender 6.136m² de área externa, 2.099m² de área interna, 2.030 m² de esquadria externa – face interna e 173m² de área de fachada envidraçada, contando ainda com um encarregado de serviço. O Contrato em comento não faz menção de escolaridade mínima para contratação dos funcionários, apenas que os mesmos sejam capazes de realizar os serviços exigidos. No relatório, a escolaridade foi lançada haja vista consulta a empresa.
- Acerca do Contrato N.º 29/12, o quantitativo de postos de trabalho é conhecido através do atendimento por m², totalizando uma faixa de 3 funcionários previstos para atender 2.075,00m² de área interna, 405 m² de esquadria externa – face interna/externa e 405,00m² de área de fachada envidraçada – face externa, contando ainda com um encarregado de serviço. O Contrato em comento não faz menção de escolaridade mínima para contratação dos funcionários, apenas que os mesmos sejam capazes de realizar os serviços exigidos. No relatório, a escolaridade foi lançada haja vista consulta a empresa.
- Contrato N.º 58/2009 apenas prevê a apresentação de formação no Curso de Vigilância expedido por instituições devidamente habilitadas e reconhecidas, não fazendo menção a escolaridade mínima. É prevista a Contratação de 16 vigilantes e 1 supervisor. A Exemplo do anteriormente explicado, a escolaridade destes funcionários foi lograda mediante consulta a empresa contratada.

QUADRO A.6.18 – CONTRATOS DE PRESTAÇÃO DE SERVIÇOS COM LOCAÇÃO DE MÃO DE OBRA

UNIDADE CONTRATANTE													
NOME: DEPARTAMENTO DE GESTÃO INTERNA													
UG/GESTÃO: 180002										CNPJ: 02.973.091/0001-77			
Informações sobre os contratos													
Ano do Contrato	Área	Nat.	Identificação do Contrato	Empresa Contratada (CNPJ)	Período contratual de execução das atividades contratadas		Nível de Escolaridade exigido dos trabalhadores contratados						Sit
							F		M		S		
					Início	Fim	P	C	P	C	P	C	
2009	2	O	5/2009	UNIQUE RENT A CAR LOCADORA DE VEÍCULOS LTDA. 06.320.095-0001-07	07/01/2012	07/01/2013				8			P
2009	4	O	35/2009	APECÊ SERVIÇOS GERAIS LTDA. 00.087.163/0001-53	03/05/2012	03/05/2013		23		1			P
2009	12	O	40/2009	REAL DP PROCESSAMENTO DE DADOS LTDA-ME. 08.247.960/0001-62	07/05/2011	07/05/2012		4					P
2009	11	O	57/2009	BRASFORT ADMINISTRAÇÃO E SERVIÇOS LTDA. 36.770.857/0001-38	01/09/2012	01/09/2013				X			P
2009	10	O	39/2009	CITY SERVICE SEGURANÇA LTDA. 37.077.716/0001-05	06/05/2012	06/05/2013				8			P
2010	2	O	22/2010	UNIQUE RENT A CAR LOCADORA DE VEÍCULOS LTDA. 06.320.095-0001-07	08/03/2012	08/03/2013				X			P

2010	2	O	24/2010	UNIQUE RENT A CAR LOCADORA DE VEÍCULOS LTDA. 06.320.095-0001-07	16/03/2012	15/03/2013				21			P
2010	3	O	40/2010	ALGAR TECNOLOGIA E CONSULTORIA S.A. 21.246.699/0001-44	31/05/2011	31/05/2012						6	P
2010	3	O	44/2010	HEPTA TECNOLOGIA E INFORMÁTICA LTDA 37.057.387/0001-22	02/06/2011	02/06/2012						3	P

Ano do Contrato	Área	Nat.	Identificação do Contrato	Empresa Contratada (CNPJ)	Período contratual de execução das atividades contratadas		Nível de Escolaridade exigido dos trabalhadores contratados						Sit
							F		M		S		
					Início	Fim	P	C	P	C	P	C	
2010	3	O	50/2010	TRUE ACCESS CONSULTING S.A. 03.369.656/0001-74	29/06/2011	29/06/2012						3	P
2011	3	O	23/2011	GESTÃO E INTELIGÊNCIA EM INFORMÁTICA LTDA.	31/08/2012	30/12/2012						X	
2011	3	O	39/2011	HEPTA TECNOLOGIA E INFORMÁTICA LTDA. 37.057.387/0001-22	30/12/2012	29/12/2013						12	P
2012	5	O	11/2012	PRESTA CONSTRUTORA E SERVIÇOS GERAIS LTDA. 02.282.245/0001-84	19/04/2012	19/04/2013				12			A
2012	7	O	16/2012	NOVA PLANALTO SERVIÇOS GERAIS LTDA.-ME. 08.878.823/0001-26	21/05/2012	21/05/2013				4			A
2012	7	O	17/2012	SUCCESSO SERVIÇOS LTDA. 02.668.017/0001-47	21/05/2012	21/05/2013				4			A

Ano do Contrato	Área	Nat.	Identificação do Contrato	Empresa Contratada (CNPJ)	Período contratual de execução das atividades contratadas		Nível de Escolaridade exigido dos trabalhadores contratados						Sit
							F		M		S		
					Início	Fim	P	C	P	C	P	C	
2012	9	O	40/2012	M SERVICE LTDA. 02.948.998/0001-86	01/11/2012	31/10/2013				11		1	A
2010	12	O	96/2010	FSB COMUNICAÇÃO E PLANEJAMENTO ESTRATÉGICO LTDA. 03.585.183/0001-42	30/12/2012	30/12/2013						X	P
2011	5	O	30/2011	APECÊ SERVIÇOS GERAIS LTDA. 00.087.163/0001-53	20/10/2012	20/10/2013		3		3			P
<p>Observação:</p> <ul style="list-style-type: none"> - O Contrato nº 57/2009 são pagos por horas efetivamente trabalhadas conforme demanda de serviço. - O Contrato Nº 96/2010 é pago por horas efetivamente trabalhadas conforme demanda de serviço. - No Contrato N.º 22/2010, prevê a contratação de serviços eventuais de transporte por demanda, não prevendo quantitativo fixo de funcionários -No Contrato N.º 19/2012, é prevista a contratação de horas de prestação de serviços de consultoria e suporte a implantação de software livre e apoio a transladação de documentos, não prevendo quantitativo fixo de funcionários empregados. - A execução do Contrato nº 23/2011 independe do número de profissionais, pois a planilha de preços foi composta pelas Unidades de Medidas Ponto de Função e Unidade Serviço Técnico. - Cabe ressaltar que, a consulta acerca do grau de escolaridade dos funcionários citados acima foi realiza com as respectivas empresas contratadas. 													

6.2.6 – Composição do Quadro de Estagiários

QUADRO A.6.19 – COMPOSIÇÃO DO QUADRO DE ESTAGIÁRIOS

Nível de escolaridade	Quantitativo de contratos de estágio vigentes				Despesa no exercício (em R\$ 1,00)
	1º Trimestre	2º Trimestre	3º Trimestre	4º Trimestre	
1. Nível superior					
1.1. Área Fim	0	0	0	0	R\$ -
1.2. Área Meio	3	2	2	2	R\$ 14.368,96
2. Nível Médio					
2.1. Área Fim	0	0	0	0	R\$ -
2.2. Área Meio	0	1	1	1	R\$ 1.996,04
3. Total (1+2)	3	3	3	3	R\$ 16.365,00

Ressalta-se o Programa de Estágio executado em convênio com o Instituto Euvaldo Lodi – IEL. As ações previstas estão de acordo com o Plano de Trabalho apresentado no convênio.

7.1 – Gestão da Frota de Veículos Próprios e Contratos de Terceiros

Frota de Veículos Automotores de Propriedade da Unidade Jurisdicionada**a) Legislação que regula a constituição e a forma de utilização da frota de veículos;**

A legislação que regula a constituição e a forma de utilização da frota de veículos é datada por meio da INSTRUÇÃO NORMATIVA Nº 3, DE 15 DE MAIO DE 2008, do Ministério do Planejamento, Orçamento e Gestão.

b) Importância e impacto da frota de veículos sobre as atividades da UJ;

A importância dos veículos oficiais nas atividades desempenhadas pela UJ estão estritamente ligadas ao atendimento das necessidades das autoridades máximas deste Ministério, no caso o Senhor Ministro e o Senhor Secretário Executivo.

c) Quantidade de veículos em uso ou na responsabilidade da UJ, discriminados por grupos, segundo a classificação que lhes seja dada pela UJ (por exemplo, veículos

de representação, veículos de transporte institucional etc.), bem como sua totalização por grupo e geral;

- d) Média anual de quilômetros rodados, por grupo de veículos, segundo a classificação contida na letra “c” supra;
- e) Idade média da frota, por grupo de veículos;
- f) Custos associados à manutenção da frota (Por exemplo, gastos com combustíveis e lubrificantes, revisões periódicas, seguros obrigatórios, pessoal responsável pela administração da frota, entre outros);

Dados relativos a Veículos Oficiais

Tipo de Veículo	Quantidade	Média Anual de KM rodados	Idade Média da Frota	Média Anual de Gastos Relativos a Combustível e Manutenção
Representação	3	7.562 KM	7 anos	R\$ 4.875,81
Transporte Institucional	2	13.837KM	14 anos	R\$ 9.045,22

g) Plano de substituição da frota;

O Plano de Substituição da frota de veículos foi executado em atendimento aos parâmetros exarados pela Normativa/MPOG N.º 03/2008, que prevê em seu capítulo VI, o que versa o texto abaixo:

CAPÍTULO VI - AQUISIÇÃO E CONTRATAÇÃO DE VEÍCULOS

Art. 26. A aquisição de veículos oficiais e a contratação de serviço de transporte observarão a legislação pertinente.

Art. 27. Os órgãos setoriais e seccionais do Sistema de Serviços Gerais - SISG deverão elaborar o Plano Anual de Aquisição de Veículos - PAAV (Anexo IV) que será

aprovado pela autoridade superior do órgão ou entidade.

§ 1º O PAAV será elaborado com base na avaliação do estado da frota de veículos do órgão ou entidade realizada a partir dos Mapas de Controle do Desempenho e

Manutenção dos Veículos Oficiais e de outras informações relativas aos veículos oficiais.

h) Razões de escolha da aquisição em detrimento da locação;

Foi iniciado processo de aquisição de veículo oficial para atender as necessidades do Senhor Ministro de Estado do Esporte. Todavia, o mesmo não logrou êxito. Considerando a necessidade na execução dos serviços de transporte de servidores e colaboradores das Unidades Administrativas do ME, optou-se pela locação dos serviços.

i) Estrutura de controles de que a UJ dispõe para assegurar uma prestação eficiente e econômica do serviço de transporte.

A UJ trabalha por meio do sistema de diário de bordo, onde são anotadas as informações relativas à Km, itinerário, data e horário de uso.

O Combustível é aferido por meio do sistema de requisições de combustível, este pago por meio do Contrato Administrativo N.º 14/2012, celebrado entre o ME e a empresa PETROIL COMBUSTIVEIS LTDA.

Frota de Veículos Automotores a Serviço da UJ, mas contratada de terceiros

a) Estudos técnicos realizados para a opção pela terceirização da frota e dos serviços de transporte;

A terceirização da frota foi escolhida como opção para os serviços de transporte, devido a inexistência no quadro de servidores da categoria funcional de motorista oficial.

Optou-se, assim, pela manutenção de veículos oficiais somente para o atendimento de serviços de transporte oficial para os Senhores Ministro e Secretário Executivo.

No ano de 2010, tendo em vista a necessidade da prestação dos serviços de transporte terrestre de servidores, autoridades e pequenas cargas, foi renovado o contrato com a Empresa UNIQUE RENT A CAR LOCADORA DE VEICULOS LTDA, por meio do Instrumento Administrativo N.º 24/2010.

b) Nome e CNPJ da empresa contratada para a prestação do serviço de transporte

UNIQUE RENT A CAR LOCADORA DE VEICULOS LTDA – CNPJ.: 06.320.095/0001-07

c) Tipo de licitação efetuada, nº do contrato assinado, vigência do contrato, valor contratado e valores pagos desde a contratação até o exercício de referência do Relatório de Gestão;

Tipo de Licitação	Pregão Eletrônico	N.º Contrato	24/2010
Vigência	1.º Vigência	2. Vigência	3. Vigência
	16/03/2010 – 15/03/2011 (2010)	16/03/2011- 15/03/2012 (2011)	16/03/2012 – 15/03/2013 (2012)
Valor Contratado	R\$ 859.824,00		
Valores Pagos	--	R\$ 1.158.079,80	R\$ 1.215.904,11

d) Legislação que regula a constituição e a forma de utilização da frota de veículos;

A legislação que regula a constituição e a forma de utilização da frota de veículos é datada por meio da INSTRUÇÃO NORMATIVA Nº 3, DE 15 DE MAIO DE 2008, do Ministério do Planejamento, Orçamento e Gestão.

e) Importância e impacto da frota de veículos sobre as atividades da UJ;

Os serviços visam garantir o transporte de servidores e autoridades do Ministério do Esporte, consolidando assim o perfeito andamento das atividades administrativas.

f) Quantidade de veículos existentes, discriminados por grupos, segundo a classificação que lhes seja dada pela UJ (por exemplo, veículos de representação, veículos de transporte institucional etc.), bem como sua totalização por grupo e geral (VIDE QUADRO ABAIXO)**g) Média anual de quilômetros rodados, por grupo de veículos, segundo a classificação referida no atendimento da letra “f” supra (VIDE QUADRO ABAIXO)****h) Idade média anual, por grupo de veículos (VIDE QUADRO ABAIXO)****i) Custos associados à manutenção da frota (Por exemplo, gastos com combustíveis e lubrificantes, revisões periódicas, seguros obrigatórios, pessoal responsável pela administração da frota, entre outros), caso tais custos não estejam incluídos no contrato firmado (VIDE QUADRO ABAIXO)****Dados relativos a Veículos Locados – Contrato Administrativo N.º 24/2010.**

Tipo de Veículo	Quantidade	Média Anual de KM rodados	Idade Média da Frota	Média Anual de Gastos Relativos à Combustível e Manutenção
Representação	5	56.664 Km	2 anos	Cobertos pelo Contrato
Transporte Institucional	13	191.556 Km	2 anos	Cobertos pelo Contrato
Motocicletas	2	27.936 km	2 anos	Cobertos pelo Contrato

j) Estrutura de controle existente na UJ para assegurar a prestação do serviço de transporte de forma eficiente e de acordo com a legislação vigente.

A UJ trabalha por meio do sistema de requisições de transporte, onde são anotadas as informações relativas à Km e valores gastos com combustíveis por viagem, estas consolidadas mês a mês e anexas as Notas Fiscais de Pagamento.

Análise Crítica

A frota de veículos do Ministério do Esporte é formada por veículos próprios utilizados por 02 (dois) motoristas oficiais, os quais atendem os Senhores Ministro e Secretário Executivo, e veículos terceirizados para atendimento às demais demandas desta Pasta no Distrito Federal, no Rio de Janeiro, no restante do território nacional, e, futuramente, no município de São Paulo.

Sendo assim, temos o Contrato nº 24/2010 para atender às demandas no Distrito Federal, o Contrato nº 05/20009 para as demandas no estado do Rio de Janeiro, e o Contrato nº 22/2010 para as demandas eventuais ocorridas no restante do território nacional. Com a recente criação da Representação do Ministério do Esporte no Rio de Janeiro, iniciamos procedimentos atinentes à contratação de serviços de transporte no respectivo estado.

Em 14/08/2012, foi efetuada redução no Contrato nº 05/20009 (Rio de Janeiro) objetivando buscarmos economicidade, tendo em vista a queda das demandas de transporte naquele estado.

7.2 – Gestão do Patrimônio Imobiliário

7.2.1 Distribuição Espacial dos Bens Imóveis de Uso Especial

QUADRO A.7.1 – DISTRIBUIÇÃO ESPACIAL DOS BENS IMÓVEIS DE USO ESPECIAL DE PROPRIEDADE DA UNIÃO

LOCALIZAÇÃO GEOGRÁFICA		QUANTIDADE DE IMÓVEIS DE PROPRIEDADE DA UNIÃO DE RESPONSABILIDADE DA UJ	
		EXERCÍCIO 2012	EXERCÍCIO 2011
BRASIL	UF DF	1	2
	Brasília	1	2
Subtotal Brasil		1	2
EXTERIOR	PAÍS 1	0	0
	Subtotal Exterior	0	0
Total (Brasil + Exterior)		1	2

Fonte: Coordenação de Gestão de Patrimônio e Apoio/ME

7.2.2 – Distribuição Espacial dos Bens Imóveis Locados de Terceiros

QUADRO A.7.2 – DISTRIBUIÇÃO ESPACIAL DOS BENS IMÓVEIS DE USO ESPECIAL LOCADOS DE TERCEIROS

LOCALIZAÇÃO GEOGRÁFICA		QUANTIDADE DE IMÓVEIS LOCADOS DE TERCEIROS PELA UJ	
		EXERCÍCIO 2012	EXERCÍCIO 2011
BRASIL	UF DF	1	1
	Brasília	1	1
	UF RJ	1	0
	Rio de Janeiro	1	0
Subtotal Brasil		2	1
EXTERIOR	PAÍS 1	0	0
	Subtotal Exterior	0	0
Total (Brasil + Exterior)		2	1

Fonte: Coordenação de Gestão de Patrimônio e Apoio/ME

7.2.3 – Discriminação dos Bens Imóveis sob a Responsabilidade da UJ**QUADRO A.7.3 – DISCRIMINAÇÃO DOS BENS IMÓVEIS DE PROPRIEDADE DA UNIÃO SOB RESPONSABILIDADE DA UJ**

UG	RIP	Regime	Estado de Conservação	Valor do Imóvel			Despesa no Exercício	
				Valor Histórico	Data da Avaliação	Valor Reavaliado	Com Reformas	Com Manutenção
180002	---	CESSÃO	BOM	---	---	---	---	---
180004	---	CESSÃO	BOM	---	---	---	---	---
Total							---	---

Fonte: Coordenação de Gestão de Patrimônio e Apoio/ME

Análise Crítica

O imóvel utilizado por este Ministério, por meio da UG 180002, constitui parte do imóvel Edifício Núcleo dos Transportes, de responsabilidade do DNIT, situado no SAN Quadra 03 Bloco A, Brasília/DF, na metragem de 1.498,26m², em processo de cessão formal, com previsão de rateio de despesas. Não logramos com o DNIT as informações não preenchidas acima.

O imóvel utilizado por este Ministério, por meio da UG 180004, constitui parte do Edifício Bloco A da Esplanada dos Ministérios, contudo, por meio da Portaria Interministerial nº 1.425, de 04 de setembro de 2003, a administração do imóvel, em sua totalidade, foi repassada a esta Pasta, objetivando gerenciar a manutenção predial e mediar as relações administrativas dos diversos órgãos que utilizam o imóvel e que custeiam, na forma do rateio de despesas, a manutenção do mesmo. Em suma, a UG 180004 constitui a Administração Condominial do imóvel.

As informações contábeis e de registro patrimonial são geridas pela Secretaria do Patrimônio da União.

Utilizamos 3.531,60m² do total de 12.476,95m² de área útil. O restante do imóvel é utilizado pelos seguintes órgãos: MDA, MDS, CGU, SECOM-PR, SEPPIR-PR, cujas cessões são autorizadas e informadas pela Secretaria do Patrimônio da União.

8 – PARTE A, ITEM 8, DO ANEXO II, DA DN TCU Nº 119, DE 18/1/2012

8.1 – GESTÃO DA TECNOLOGIA DA Informação (TI)

QUADRO A.8.1 – GESTÃO DA TECNOLOGIA DA INFORMAÇÃO DA UNIDADE JURISDICIONADA

Quesitos a serem avaliados	
1. Em relação à estrutura de governança corporativa e de TI, a Alta Administração da Instituição:	
<input type="checkbox"/>	Aprovou e publicou plano estratégico institucional, que está em vigor.
<input checked="" type="checkbox"/>	monitora os indicadores e metas presentes no plano estratégico institucional.
<input type="checkbox"/>	Responsabiliza-se pela avaliação e pelo estabelecimento das políticas de governança, gestão e uso corporativos de TI.
<input checked="" type="checkbox"/>	aprovou e publicou a definição e distribuição de papéis e responsabilidades nas decisões mais relevantes quanto à gestão e ao uso corporativos de TI.
<input checked="" type="checkbox"/>	aprovou e publicou as diretrizes para a formulação sistemática de planos para gestão e uso corporativos de TI, com foco na obtenção de resultados de negócio institucional.
<input checked="" type="checkbox"/>	aprovou e publicou as diretrizes para gestão dos riscos aos quais o negócio está exposto.
<input checked="" type="checkbox"/>	aprovou e publicou as diretrizes para gestão da segurança da informação corporativa.
<input checked="" type="checkbox"/>	aprovou e publicou as diretrizes de avaliação do desempenho dos serviços de TI junto às unidades usuárias em termos de resultado de negócio institucional.
<input checked="" type="checkbox"/>	aprovou e publicou as diretrizes para avaliação da conformidade da gestão e do uso de TI aos requisitos legais, regulatórios, contratuais, e às diretrizes e políticas externas à instituição.
<input checked="" type="checkbox"/>	Designou formalmente um comitê de TI para auxiliá-la nas decisões relativas à gestão e ao uso corporativos de TI.
<input checked="" type="checkbox"/>	Designou representantes de todas as áreas relevantes para o negócio institucional para compor o Comitê de TI.
<input type="checkbox"/>	Monitora regularmente o funcionamento do Comitê de TI.
2. Em relação ao desempenho institucional da gestão e de uso corporativos de TI, a Alta Administração da instituição:	
<input type="checkbox"/>	Estabeleceu objetivos de gestão e de uso corporativos de TI.
<input type="checkbox"/>	Estabeleceu indicadores de desempenho para cada objetivo de gestão e de uso corporativos de TI.
<input type="checkbox"/>	Estabeleceu metas de desempenho da gestão e do uso corporativos de TI, para 2012.
<input type="checkbox"/>	Estabeleceu os mecanismos de controle do cumprimento das metas de gestão e de uso corporativos de TI.
<input type="checkbox"/>	Estabeleceu os mecanismos de gestão dos riscos relacionados aos objetivos de gestão e de uso corporativos de TI.
<input type="checkbox"/>	Aprovou, para 2012, plano de auditoria(s) interna(s) para avaliar os riscos considerados críticos para o negócio e a eficácia dos respectivos controles.
<input type="checkbox"/>	Os indicadores e metas de TI são monitorados.
<input type="checkbox"/>	Acompanha os indicadores de resultado estratégicos dos principais sistemas de informação e toma decisões a respeito quando as metas de resultado não são atingidas.
<input type="checkbox"/>	Nenhuma das opções anteriores descreve a situação desta instituição.
3. Entre os temas relacionados a seguir, assinale aquele(s) em que foi realizada auditoria formal em 2012, por iniciativa da própria instituição:	
<input type="checkbox"/>	Auditoria de governança de TI.
<input type="checkbox"/>	Auditoria de sistemas de informação.
<input type="checkbox"/>	Auditoria de segurança da informação.
<input type="checkbox"/>	Auditoria de contratos de TI.
<input type="checkbox"/>	Auditoria de dados.
<input type="checkbox"/>	Outra(s). Qual(is)? _____
<input checked="" type="checkbox"/>	Não foi realizada auditoria de TI de iniciativa da própria instituição em 2012.
4. Em relação ao PDTI (Plano Diretor de Tecnologia da Informação e Comunicação) ou instrumento congênere:	
<input type="checkbox"/>	A instituição não aprovou e nem publicou PDTI interna ou externamente.
<input checked="" type="checkbox"/>	A instituição aprovou e publicou PDTI interna ou externamente.
<input checked="" type="checkbox"/>	A elaboração do PDTI conta com a participação das áreas de negócio.
<input type="checkbox"/>	A elaboração do PDTI inclui a avaliação dos resultados de PDTIs anteriores.
<input checked="" type="checkbox"/>	O PDTI é elaborado com apoio do Comitê de TI.
<input checked="" type="checkbox"/>	O PDTI desdobra diretrizes estabelecida(s) em plano(s) estratégico(s) (p.ex. PEI, PETI etc.).
<input checked="" type="checkbox"/>	O PDTI é formalizado e publicado pelo dirigente máximo da instituição.

	O PDTI vincula as ações (atividades e projetos) de TI a indicadores e metas de negócio.
x	O PDTI vincula as ações de TI a indicadores e metas de serviços ao cidadão.
x	O PDTI relaciona as ações de TI priorizadas e as vincula ao orçamento de TI.
x	O PDTI é publicado na <i>internet</i> para livre acesso dos cidadãos. Se sim, informe a URL completa do PDTI:
5. Em relação à gestão de informação e conhecimento para o negócio:	
	Os principais processos de negócio da instituição foram identificados e mapeados.
x	Há sistemas de informação que dão suporte aos principais processos de negócio da instituição.
x	Há pelo menos um gestor, nas principais áreas de negócio, formalmente designado para cada sistema de informação que dá suporte ao respectivo processo de negócio.
6. Em relação à gestão da segurança da informação, a instituição implementou formalmente (aprovou e publicou) os seguintes processos corporativos:	
x	Inventário dos ativos de informação (dados, <i>hardware</i> , <i>software</i> e instalações).
x	Classificação da informação para o negócio (p.ex. divulgação ostensiva ou acesso restrito).
x	Análise dos riscos aos quais a informação crítica para o negócio está submetida, considerando os objetivos de disponibilidade, integridade, confidencialidade e autenticidade.
x	Gestão dos incidentes de segurança da informação.
7. Em relação às contratações de serviços de TI: utilize a seguinte escala: (1) nunca (2) às vezes (3) usualmente (4) sempre	
(3)	são feitos estudos técnicos preliminares para avaliar a viabilidade da contratação.
(3)	nos autos são explicitadas as necessidades de negócio que se pretende atender com a contratação.
(2)	são adotadas métricas objetivas para mensuração de resultados do contrato.
(4)	os pagamentos são feitos em função da mensuração objetiva dos resultados entregues e aceitos.
(4)	no caso de desenvolvimento de sistemas contratados, os artefatos recebidos são avaliados conforme padrões estabelecidos em contrato.
(4)	no caso de desenvolvimento de sistemas contratados, há processo de <i>software</i> definido que dê suporte aos termos contratuais (protocolo e artefatos).
8. Em relação à Carta de Serviços ao Cidadão (Decreto 6.932/2009): (assinale apenas uma das opções abaixo)	
	O Decreto não é aplicável a esta instituição e a Carta de Serviços ao Cidadão não será publicada.
	Embora o Decreto não seja aplicável a esta instituição, a Carta de Serviços ao Cidadão será publicada.
	A instituição a publicará em 2013, sem incluir serviços mediados por TI (e-Gov).
	A instituição a publicará em 2013 e incluirá serviços mediados por TI (e-Gov).
	A instituição já a publicou, mas não incluiu serviços mediados por TI (e-Gov).
	A instituição já a publicou e incluiu serviços mediados por TI (e-Gov).
9. Dos serviços que a UJ disponibiliza ao cidadão, qual o percentual provido também por e-Gov?	
x	Entre 1 e 40%.
	Entre 41 e 60%.
	Acima de 60%.
	Não oferece serviços de governo eletrônico (e-Gov).
Comentários	
Registre abaixo seus comentários acerca da presente pesquisa, incluindo críticas às questões, alerta para situações especiais não contempladas etc. Tais comentários permitirão análise mais adequada dos dados encaminhados e melhorias para o próximo questionário.	
1. A pesquisa, uma vez consolidada e divulgada, possibilitará ao Ministério a fixação de parâmetros e metas a serem atingidas, de forma a colocá-lo no padrão das demais instituições.	
2. O Plano Estratégico Institucional para Governança Corporativa não foi instituído nesse Ministério.	
3. A Carta de Serviços ao Cidadão é tema que envolve todo o Ministério e deve ser tratada em instância superior desse Órgão.	

8.2 – Análise Crítica

Os problemas mais significativos da área têm fulcro no reduzido quadro de servidores públicos com formação em TI. Embora a alocação de ATIs feita pelo MPOG tenha aliviado sobremaneira a execução de controles por parte dos gestores, principalmente na condução de contratos, ainda persiste a necessidade de técnicos para atuação nos setores específicos, de forma que o Ministério se faça mais presente em cada ambiente, concretizando-se o adequado processo de gestão.

Outro aspecto a ser considerado diz respeito ao planejamento e execução de ações que estão previstas no PDTI as quais, ou deixam de ser executadas, ou são parcialmente executadas por questões financeiras ou, ainda, são inseridas no processo sem terem sido previstas, surgindo através de eventos ocasionais.

9 – PARTE A, ITEM 9, DO ANEXO II DA DN TCU Nº 119, DE 18/1/2012
9.1 – Gestão Ambiental e Licitações Sustentáveis

QUADRO A.9.1 – GESTÃO AMBIENTAL E LICITAÇÕES SUSTENTÁVEIS

Aspectos sobre a gestão ambiental	Avaliação				
	1	2	3	4	5
Licitações Sustentáveis					
1. A UJ tem incluído critérios de sustentabilidade ambiental em suas licitações que levem em consideração os processos de extração ou fabricação, utilização e descarte dos produtos e matérias primas.					X
<ul style="list-style-type: none"> Se houver concordância com a afirmação acima, quais critérios de sustentabilidade ambiental foram aplicados? 					
2. Em uma análise das aquisições dos últimos cinco anos, os produtos atualmente adquiridos pela unidade são produzidos com menor consumo de matéria-prima e maior quantidade de conteúdo reciclável.			X		
3. A aquisição de produtos pela unidade é feita dando-se preferência àqueles fabricados por fonte não poluidora bem como por materiais que não prejudicam a natureza (ex. produtos de limpeza biodegradáveis).					X
4. Nos procedimentos licitatórios realizados pela unidade, tem sido considerada a existência de certificação ambiental por parte das empresas participantes e produtoras (ex: ISO), como critério avaliativo ou mesmo condição na aquisição de produtos e serviços.	X				
<ul style="list-style-type: none"> Se houver concordância com a afirmação acima, qual certificação ambiental tem sido considerada nesses procedimentos? 					
5. No último exercício, a unidade adquiriu bens/produtos que colaboram para o menor consumo de energia e/ou água (ex: torneiras automáticas, lâmpadas econômicas).				X	

Aspectos sobre a gestão ambiental	Avaliação				
	1	2	3	4	5
Licitações Sustentáveis					
<ul style="list-style-type: none"> Se houver concordância com a afirmação acima, qual o impacto da aquisição desses produtos sobre o consumo de água e energia? 					
6. No último exercício, a unidade adquiriu bens/produtos reciclados (ex: papel reciclado).	X				
<ul style="list-style-type: none"> Se houver concordância com a afirmação acima, quais foram os produtos adquiridos? 					
7. No último exercício, a instituição adquiriu veículos automotores mais eficientes e menos poluentes ou que utilizam combustíveis alternativos.			X		
<ul style="list-style-type: none"> Se houver concordância com a afirmação acima, este critério específico utilizado foi incluído no procedimento licitatório? 	Sim ()		Não ()		
8. Existe uma preferência pela aquisição de bens/produtos passíveis de reutilização, reciclagem ou reabastecimento (refil e/ou recarga).	X				
<ul style="list-style-type: none"> Se houver concordância com a afirmação acima, como essa preferência tem sido manifestada nos procedimentos licitatórios? 					
9. Para a aquisição de bens e produtos são levados em conta os aspectos de durabilidade e qualidade de tais bens e produtos.					X
10. Os projetos básicos ou executivos, na contratação de obras e serviços de engenharia, possuem exigências que levem à economia da manutenção e operacionalização da edificação, à redução do consumo de energia e água e à utilização de tecnologias e materiais que reduzam o impacto ambiental.				X	
11. Na unidade ocorre separação dos resíduos recicláveis descartados, bem como sua destinação, como referido no Decreto nº 5.940/2006.					X
12. Nos últimos exercícios, a UJ promoveu campanhas entre os servidores visando a diminuir o consumo de água e energia elétrica.	x				
<ul style="list-style-type: none"> Se houver concordância com a afirmação acima, como se procedeu a essa campanha (palestras, folders, comunicações oficiais, etc.)? 					
13. Nos últimos exercícios, a UJ promoveu campanhas de conscientização da necessidade de proteção do meio ambiente e preservação de recursos naturais voltadas para os seus servidores.	x				
<ul style="list-style-type: none"> Se houver concordância com a afirmação acima, como se procedeu a essa campanha (palestras, folders, comunicações oficiais, etc.)? 					
<p>Considerações Gerais: Os Critérios de sustentabilidade estão previstos em todos os editais de licitação desta Pasta, no entanto há que ressaltar que o Art. 2º desta legislação prevê a possibilidade ou não de sua aplicação em vistas a não frustrar a competitividade, deste modo os setores demandantes estão sendo orientados a aplicar tal dispositivo sempre que possível.</p>					
<p>LEGENDA</p> <p>Níveis de Avaliação:</p> <p>(1) Totalmente inválida: Significa que o fundamento descrito na afirmativa é integralmente não aplicado no contexto da UJ. (2) Parcialmente inválida: Significa que o fundamento descrito na afirmativa é parcialmente aplicado no contexto da UJ, porém, em sua minoria. (3) Neutra: Significa que não há como afirmar a proporção de aplicação do fundamento descrito na afirmativa no contexto da UJ. (4) Parcialmente válida: Significa que o fundamento descrito na afirmativa é parcialmente aplicado no contexto da UJ, porém, em sua maioria. (5) Totalmente válida: Significa que o fundamento descrito na afirmativa é integralmente aplicado no contexto da UJ.</p>					

9.2 – Consumo, de Papel, Energia Elétrica e Água

QUADRO A.9.2 – CONSUMO DE PAPEL, ENERGIA ELÉTRICA E ÁGUA

Valores em R\$
1,00

Adesão a Programas de Sustentabilidade						
Nome do Programa		Ano de Adesão	Resultados			
Programa Esplanada Sustentável		2012	Em fase de implementação			
Recurso Consumido	Quantidade			Valor		
	Exercícios					
	2012	2011	2010	2012	2011	2010
Papel	6066	7007	9807	51.958,00	54.514,00	78.891,00
Água	5693	6060	6205	85.515,19	84.057,92	73.751,76
Energia Elétrica	853.569	909.484	675.137	407.018,15	401.994,17	369.363,34
			Total	544.491,34	540.566,09	522.006,10

Fonte: Coordenação de Gestão de Patrimônio e Apoio/ME

10 –PARTE A, ITEM 10, DO ANEXO II DA DN TCU N° 119, DE 18/1/2012**10.1 – Deliberações do TCU e do OCI Atendidas do Exercício****10.1.1 – Deliberações do TCU Atendidas no Exercício****QUADRO A.10.1 – CUMPRIMENTO DAS DELIBERAÇÕES DO TCU ATENDIDAS NO EXERCÍCIO**

Unidade Jurisdicionada					
Denominação Completa					Código SIORG
Secretaria Executiva					36995
Deliberações do TCU					
Deliberações Expedidas pelo TCU					
Ordem	Processo	Acórdão	Item	Tipo	Comunicação Expedida
001	029.144/2009-2	650/2012	9.5	DE	659/2012 – TCU/SECEX-RJ-D3
Órgão/Entidade Objeto da Determinação e/ou Recomendação					Código SIORG
Município do Rio de Janeiro e Comitê Organizador dos Jogos Pan-Americanos – CO-RIO					
Descrição da Deliberação					
Determinou que o Ministério do Esporte, no prazo de 30 (trinta) dias, procedesse à inscrição no cadastro de inadimplentes do SIAFI e a instauração das competentes Tomadas de Contas Especiais dos convênios nº. 008/2006; 010/2007; 012/2007; 036/2007; e 065/2007, sob pena de responsabilização solidária nos termos do art. 01º § 1º, da Instrução Normativa TCU nº 056/2007.					
Providências Adotadas					
Setor Responsável pela Implementação					Código SIORG
Secretaria Executiva – ME					36995
Síntese da Providência Adotada					
As Entidades Convenientes sanaram as impropriedades identificadas por este Ministério, apresentando documentação complementar comprobatória e restituindo valores glosados, culminando na Aprovação das Prestações de Contas dos Convênios nº 008/2006; 010/2007; 012/2007; 036/2007; e 065/2007. Considerando a regularização das Prestações de Contas dos referidos Convênios, este Ministério entendeu pela não inclusão dos mesmos no SIAFI e pelo arquivamento das Tomadas de Contas Especiais já instauradas.					
Síntese dos Resultados Obtidos					
As Entidades Convenientes sanaram as impropriedades identificadas por este Ministério, apresentando documentação complementar comprobatória e restituindo valores glosados, culminando na Aprovação das Prestações de Contas dos Convênios nº 008/2006; 010/2007; 012/2007; 036/2007; e 065/2007. Considerando a regularização das Prestações de Contas dos referidos Convênios, este Ministério entendeu pela não inclusão dos mesmos no SIAFI e pelo arquivamento das Tomadas de Contas Especiais já instauradas.					
Análise Crítica dos Fatores Positivos/Negativos que Facilitaram/Prejudicaram a Adoção de Providências pelo Gestor					
Buscamos cumprir a legislação até o último instante ao esgotarmos todas as possibilidades no âmbito administrativo, concedendo o amplo direito à defesa e ao contraditório, tendo como resultado positivo de nossas ações a restituição de valores ao Tesouro e a, conseqüente, aprovação das prestações de contas. Antes da inclusão na inadimplência dos convênios citados, as convenientes robusteceram os autos com fatos novos, o que resultou na mudança de opinião do gestor pela não continuidade das Tomadas de Contas Especiais.					

10.1.2 – Deliberações do TCU Pendentes de Atendimento ao Final do exercício

QUADRO A.10.2 - SITUAÇÃO DAS DELIBERAÇÕES DO TCU QUE PERMANECEM PENDENTES DE ATENDIMENTO NO EXERCÍCIO

Unidade Jurisdicionada					
Denominação Completa					Código SIORG
Deliberações do TCU					
Deliberações Expedidas pelo TCU					
Ordem	Processo	Acórdão	Item	Tipo	Comunicação Expedida
Órgão/Entidade Objeto da Determinação e/ou Recomendação					Código SIORG
Descrição da Deliberação					
Justificativa Apresentada pelo seu não Cumprimento					
Setor Responsável pela Implementação					Código SIORG
Justificativa para o seu não Cumprimento:					
Não se aplica no âmbito de controle do Departamento de Gestão Interna.					
Análise Crítica dos Fatores Positivos/Negativos que Facilitaram/Prejudicaram a Adoção de Providências pelo Gestor					
Vide a descrição apresentada para o Quadro A.10.1.					

10.1.3 – Recomendações do OCI Atendidas no Exercício

QUADRO A.10.3 - RELATÓRIO DE CUMPRIMENTO DAS RECOMENDAÇÕES DO OCI

Unidade Jurisdicionada			
Denominação Completa			Código SIORG
Secretaria Executiva - ME			36995
Recomendações do OCI			
Recomendações Expedidas pelo OCI			
Ordem	Identificação do Relatório de Auditoria	Item do RA	Comunicação Expedida
001	201203388	1.1.1.1 - Informação	Relatório nº. 201203388
Órgão/Entidade Objeto da Recomendação			Código SIORG
Confederação Brasileira de Ciclismo			
Descrição da Recomendação			
Pendência de atendimento ao item 9.8.4 do Acórdão TCU nº. 4041/2001- Segunda Câmara: <i>9.8.4 a apreciação da prestação de contas do convênio nº. 009/2002 (SIAFI 448815), firmado com a Confederação Brasileira de Ciclismo, relatando os exames procedidos pelos setores técnico e financeiro competente”</i>			
Providências Adotadas			
Sector Responsável pela Implementação			Código SIORG
Secretaria Executiva – ME			36995
Síntese da Providência Adotada			
A prestação de contas do convênio nº. 009/2002 permanece em análise no âmbito da Secretaria Executiva do Ministério do Esporte, considerando que estão sendo exauridas todas as providências administrativas antes da instauração da competente Tomada de Contas Especial. Diligências foram encaminhadas à conveniente, que por sua vez apresentou justificativas, que estão sendo avaliadas tanto pela Secretaria Executiva quanto pela Secretaria Finalística.			
Síntese dos Resultados Obtidos			
A prestação de contas do convênio nº. 009/2002 permanece em análise no âmbito da Secretaria Executiva do Ministério do Esporte, considerando que estão sendo exauridas todas as providências administrativas antes da instauração da competente Tomada de Contas Especial. Diligências foram encaminhadas à conveniente, que por sua vez apresentou justificativas, que estão sendo avaliadas tanto pela Secretaria Executiva quanto pela Secretaria Finalística.			
Análise Crítica dos Fatores Positivos/Negativos que Facilitaram/Prejudicaram a Adoção de Providências pelo Gestor			
Enquanto não restarem esgotadas todas as providências do gestor, no âmbito administrativo, com as possibilidades de ampla defesa e ao contraditório por parte do conveniente, não se pode dar início a instauração de uma Tomada de Contas Especial, em obediência à legislação vigente.			

QUADRO A.10.3 - RELATÓRIO DE CUMPRIMENTO DAS RECOMENDAÇÕES DO OCI

Unidade Jurisdicionada			
Denominação Completa			Código SIORG
Secretaria Executiva - ME			36995
Recomendações do OCI			
Recomendações Expedidas pelo OCI			
Ordem	Identificação do Relatório de Auditoria	Item do RA	Comunicação Expedida
002	201203388	1.1.11.2 – Constatação (003)	Relatório nº. 201203388
Órgão/Entidade Objeto da Recomendação			Código SIORG
Secretaria Executiva - SE			36995
Descrição da Recomendação			
Recomendação: (001) – “ <i>Recomenda-se à SPOA/ME que adote medidas visando fortalecer a área de gestão das Transferências Voluntárias utilizando, se for o caso, a possibilidade de nomeações para cargos comissionados com perfil adequado, como forma de reduzir os riscos inerentes à falta de análise das prestações de contas dos convênios</i> ”.			
Providências Adotadas			
Setor Responsável pela Implementação			Código SIORG
Secretaria Executiva – ME			36995
Síntese da Providência Adotada			
<p>Por meio do Aviso nº. 85/2012 – GM/ME, de 20 de dezembro de 2012, o Excelentíssimo Senhor Aldo Rebelo, Ministro de Estado de Esporte, solicitou ao Ministério do Planejamento, Orçamento e Gestão a autorização para a realização de concurso público para o provimento de 549 (quinhentos e quarenta e nove) cargos efetivos, bem como a contratação de 50 (cinquenta) cargos temporários para o Ministério do Esporte.</p> <p>A Coordenação-Geral de Prestação de Contas, unidade responsável pela análise financeira das prestações de contas de convênios e instrumentos congêneres será contemplada com novos servidores, situação que permitirá a redução do estoque de processos pendentes de análise.</p>			
Síntese dos Resultados Obtidos			
<p>Por meio do Aviso nº. 85/2012 – GM/ME, de 20 de dezembro de 2012, o Excelentíssimo Senhor Aldo Rebelo, Ministro de Estado de Esporte, solicitou ao Ministério do Planejamento, Orçamento e Gestão a autorização para a realização de concurso público para o provimento de 549 (quinhentos e quarenta e nove) cargos efetivos, bem como a contratação de 50 (cinquenta) cargos temporários para o Ministério do Esporte.</p> <p>A Coordenação-Geral de Prestação de Contas, unidade responsável pela análise financeira das prestações de contas de convênios e instrumentos congêneres será contemplada com novos servidores, situação que permitirá a redução do estoque de processos pendentes de análise.</p>			
Análise Crítica dos Fatores Positivos/Negativos que Facilitaram/Prejudicaram a Adoção de Providências pelo Gestor			
<p>Percebe-se, claramente, com a atitude do Senhor Ministro a vontade de querer melhor aquinhoar as áreas envolvidas, tanto nas unidades gestoras dos programas do Ministério quanto na área responsável pelas análises financeiras. Ocorre, que há uma dependência de autorização por parte do Ministério do Planejamento, Orçamento e Gestão para que o concurso se realize.</p>			

QUADRO A.10.3 - RELATÓRIO DE CUMPRIMENTO DAS RECOMENDAÇÕES DO OCI

Unidade Jurisdicionada			
Denominação Completa			Código SIORG
Secretaria Executiva - ME			36995
Recomendações do OCI			
Recomendações Expedidas pelo OCI			
Ordem	Identificação do Relatório de Auditoria	Item do RA	Comunicação Expedida
003	201203388	1.1.11.3 – Constatação (015)	Relatório nº. 201203388
Órgão/Entidade Objeto da Recomendação			Código SIORG
Secretaria Executiva - SE			36995
Descrição da Recomendação			
Recomendação: (001) – “Recomenda-se à SPOA/ME que adote medidas visando fortalecer a área de gestão das Transferências Voluntárias utilizando, se for o caso, a possibilidade de nomeações para cargos comissionados com perfil adequado, como forma de reduzir os riscos inerentes à falta de análise das prestações de contas dos convênios”.			
Providências Adotadas			
Setor Responsável pela Implementação			Código SIORG
Secretaria Executiva – ME			36995
Síntese da Providência Adotada			
<p>Por meio do Aviso nº. 85/2012 – GM/ME, de 20 de dezembro de 2012, o Excelentíssimo Senhor Aldo Rebelo, Ministro de Estado de Esporte, solicitou ao Ministério do Planejamento, Orçamento e Gestão a autorização para a realização de concurso público para o provimento de 549 (quinhentos e quarenta e nove) cargos efetivos, bem como a contratação de 50 (cinquenta) cargos temporários para o Ministério do Esporte.</p> <p>A Coordenação-Geral de Prestação de Contas, unidade responsável pela análise financeira das prestações de contas de convênios e instrumentos congêneres será contemplada com novos servidores, situação que permitirá a redução do estoque de processos pendentes de análise.</p>			
Síntese dos Resultados Obtidos			
<p>Por meio do Aviso nº. 85/2012 – GM/ME, de 20 de dezembro de 2012, o Excelentíssimo Senhor Aldo Rebelo, Ministro de Estado de Esporte, solicitou ao Ministério do Planejamento, Orçamento e Gestão a autorização para a realização de concurso público para o provimento de 549 (quinhentos e quarenta e nove) cargos efetivos, bem como a contratação de 50 (cinquenta) cargos temporários para o Ministério do Esporte.</p> <p>A Coordenação-Geral de Prestação de Contas, unidade responsável pela análise financeira das prestações de contas de convênios e instrumentos congêneres será contemplada com novos servidores, situação que permitirá a redução do estoque de processos pendentes de análise.</p>			
Análise Crítica dos Fatores Positivos/Negativos que Facilitaram/Prejudicaram a Adoção de Providências pelo Gestor			
<p>Percebe-se, claramente, com a atitude do Senhor Ministro a vontade de querer melhor aquilhoar as áreas envolvidas, tanto nas unidades gestoras dos programas do Ministério quanto na área responsável pelas análises financeiras. Ocorre, que há uma dependência de autorização por parte do Ministério do Planejamento, Orçamento e Gestão para que o concurso se realize.</p>			

QUADRO A.10.3 - RELATÓRIO DE CUMPRIMENTO DAS RECOMENDAÇÕES DO OCI

Unidade Jurisdicionada			
Denominação Completa			Código SIORG
Secretaria Executiva - ME			36995
Recomendações do OCI			
Recomendações Expedidas pelo OCI			
Ordem	Identificação do Relatório de Auditoria	Item do RA	Comunicação Expedida
004	201203388	5.1.4.1 – Constatação	Relatório nº. 201203388
Órgão/Entidade Objeto da Recomendação			Código SIORG
Secretaria Executiva - SE			36995
Descrição da Recomendação			
Recomendação 1: – “ <i>Recomenda-se ao Ministério do Esporte que proceda ao levantamento das Prestações de Contas apresentadas ao Ministério, identificando pontos críticos e definindo rotinas de forma a otimizar os trabalhos realizados.</i> ”			
Providências Adotadas			
Setor Responsável pela Implementação			Código SIORG
Secretaria Executiva – ME			36995
Síntese da Providência Adotada			
<p>Por meio do Aviso nº. 85/2012 – GM/ME, de 20 de dezembro de 2012, o Excelentíssimo Senhor Aldo Rebelo, Ministro de Estado de Esporte, solicitou ao Ministério do Planejamento, Orçamento e Gestão a autorização para a realização de concurso público para o provimento de 549 (quinhentos e quarenta e nove) cargos efetivos, bem como a contratação de 50 (cinquenta) cargos temporários para o Ministério do Esporte.</p> <p>A Coordenação-Geral de Prestação de Contas, unidade responsável pela análise financeira das prestações de contas de convênios e instrumentos congêneres será contemplada com novos servidores, situação que permitirá a redução do estoque de processos pendentes de análise.</p>			
Síntese dos Resultados Obtidos			
<p>Por meio do Aviso nº. 85/2012 – GM/ME, de 20 de dezembro de 2012, o Excelentíssimo Senhor Aldo Rebelo, Ministro de Estado de Esporte, solicitou ao Ministério do Planejamento, Orçamento e Gestão a autorização para a realização de concurso público para o provimento de 549 (quinhentos e quarenta e nove) cargos efetivos, bem como a contratação de 50 (cinquenta) cargos temporários para o Ministério do Esporte.</p> <p>A Coordenação-Geral de Prestação de Contas, unidade responsável pela análise financeira das prestações de contas de convênios e instrumentos congêneres será contemplada com novos servidores, situação que permitirá a redução do estoque de processos pendentes de análise.</p>			
Análise Crítica dos Fatores Positivos/Negativos que Facilitaram/Prejudicaram a Adoção de Providências pelo Gestor			
<p>Percebe-se, claramente, com a atitude do Senhor Ministro a vontade de querer melhor aquinhoar as áreas envolvidas, tanto nas unidades gestoras dos programas do Ministério quanto na área responsável pelas análises financeiras. Ocorre, que há uma dependência de autorização por parte do Ministério do Planejamento, Orçamento e Gestão para que o concurso se realize.</p>			

QUADRO A.10.3 - RELATÓRIO DE CUMPRIMENTO DAS RECOMENDAÇÕES DO OCI

Unidade Jurisdicionada			
Denominação Completa			Código SIORG
Secretaria Executiva - ME			36995
Recomendações do OCI			
Recomendações Expedidas pelo OCI			
Ordem	Identificação do Relatório de Auditoria	Item do RA	Comunicação Expedida
005	201203388	5.1.4.1 – Constatação	Relatório nº. 201203388
Órgão/Entidade Objeto da Recomendação			Código SIORG
Secretaria Executiva - SE			36995
Descrição da Recomendação			
Recomendação: 2 – “Recomenda-se ao Ministério do Esporte que faça gestão junto ao Ministério do Planejamento, Orçamento e Gestão no intuito de viabilizar a composição do quadro de Servidores necessários a condução das atividades do Ministério”.			
Providências Adotadas			
Setor Responsável pela Implementação			Código SIORG
Secretaria Executiva – ME			36995
Síntese da Providência Adotada			
<p>Por meio do Aviso nº. 85/2012 – GM/ME, de 20 de dezembro de 2012, o Excelentíssimo Senhor Aldo Rebelo, Ministro de Estado de Esporte, solicitou ao Ministério do Planejamento, Orçamento e Gestão a autorização para a realização de concurso público para o provimento de 549 (quinhentos e quarenta e nove) cargos efetivos, bem como a contratação de 50 (cinquenta) cargos temporários para o Ministério do Esporte.</p> <p>A Coordenação-Geral de Prestação de Contas, unidade responsável pela análise financeira das prestações de contas de convênios e instrumentos congêneres será contemplada com novos servidores, situação que permitirá a redução do estoque de processos pendentes de análise.</p>			
Síntese dos Resultados Obtidos			
<p>Por meio do Aviso nº. 85/2012 – GM/ME, de 20 de dezembro de 2012, o Excelentíssimo Senhor Aldo Rebelo, Ministro de Estado de Esporte, solicitou ao Ministério do Planejamento, Orçamento e Gestão a autorização para a realização de concurso público para o provimento de 549 (quinhentos e quarenta e nove) cargos efetivos, bem como a contratação de 50 (cinquenta) cargos temporários para o Ministério do Esporte.</p> <p>A Coordenação-Geral de Prestação de Contas, unidade responsável pela análise financeira das prestações de contas de convênios e instrumentos congêneres será contemplada com novos servidores, situação que permitirá a redução do estoque de processos pendentes de análise.</p>			
Análise Crítica dos Fatores Positivos/Negativos que Facilitaram/Prejudicaram a Adoção de Providências pelo Gestor			
<p>Percebe-se, claramente, com a atitude do Senhor Ministro a vontade de querer melhor aquinhoar as áreas envolvidas, tanto nas unidades gestoras dos programas do Ministério quanto na área responsável pelas análises financeiras. Ocorre, que há uma dependência de autorização por parte do Ministério do Planejamento, Orçamento e Gestão para que o concurso se realize.</p>			

QUADRO A.10.3 - RELATÓRIO DE CUMPRIMENTO DAS RECOMENDAÇÕES DO OCI

Unidade Jurisdicionada			
Denominação Completa			Código SIORG
Secretaria Executiva - ME			36995
Recomendações do OCI			
Recomendações Expedidas pelo OCI			
Ordem	Identificação do Relatório de Auditoria	Item do RA	Comunicação Expedida
006	201203388	5.1.10.2 – Constatação	Relatório nº. 201203388
Órgão/Entidade Objeto da Recomendação			Código SIORG
Secretaria Executiva - SE			36995
Descrição da Recomendação			
Recomendação 1: – <i>“Recomenda-se ao Ministério do Esporte que defina procedimentos de forma a garantir a fidedignidade das informações registradas no SIAFI e no SICONV, bem como para a convergência das mesmas, atribuindo ao Gestor responsável por cada transferência voluntária concedida a responsabilidade pela certificação de que os registros contidos nos sistemas SIAFI e SICONV não sejam divergentes, a fim de garantir sua fidedignidade”.</i>			
Providências Adotadas			
Setor Responsável pela Implementação			Código SIORG
Secretaria Executiva – ME			36995
Síntese da Providência Adotada			
<p>Por meio do Aviso nº. 85/2012 – GM/ME, de 20 de dezembro de 2012, o Excelentíssimo Senhor Aldo Rebelo, Ministro de Estado de Esporte, solicitou ao Ministério do Planejamento, Orçamento e Gestão a autorização para a realização de concurso público para o provimento de 549 (quinhentos e quarenta e nove) cargos efetivos, bem como a contratação de 50 (cinquenta) cargos temporários para o Ministério do Esporte.</p> <p>A Coordenação-Geral de Prestação de Contas, unidade responsável pela análise financeira das prestações de contas de convênios e instrumentos congêneres será contemplada com novos servidores, situação que permitirá a redução do estoque de processos pendentes de análise.</p>			
Síntese dos Resultados Obtidos			
<p>Por meio do Aviso nº. 85/2012 – GM/ME, de 20 de dezembro de 2012, o Excelentíssimo Senhor Aldo Rebelo, Ministro de Estado de Esporte, solicitou ao Ministério do Planejamento, Orçamento e Gestão a autorização para a realização de concurso público para o provimento de 549 (quinhentos e quarenta e nove) cargos efetivos, bem como a contratação de 50 (cinquenta) cargos temporários para o Ministério do Esporte.</p> <p>A Coordenação-Geral de Prestação de Contas, unidade responsável pela análise financeira das prestações de contas de convênios e instrumentos congêneres será contemplada com novos servidores, situação que permitirá a redução do estoque de processos pendentes de análise.</p>			
Análise Crítica dos Fatores Positivos/Negativos que Facilitaram/Prejudicaram a Adoção de Providências pelo Gestor			
Percebe-se, claramente, com a atitude do Senhor Ministro a vontade de querer melhor aquinhoar as áreas envolvidas, tanto nas unidades gestoras dos programas do Ministério quanto na área responsável pelas análises financeiras. Ocorre, que há uma dependência de autorização por parte do Ministério do Planejamento, Orçamento e Gestão para que o concurso se realize.			

QUADRO A.10.3 - RELATÓRIO DE CUMPRIMENTO DAS RECOMENDAÇÕES DO OCI

Unidade Jurisdicionada			
Denominação Completa			Código SIORG
Secretaria Executiva - ME			36995
Recomendações do OCI			
Recomendações Expedidas pelo OCI			
Ordem	Identificação do Relatório de Auditoria	Item do RA	Comunicação Expedida
007	201203388	5.1.10.2 – Constatação	Relatório nº. 201203388
Órgão/Entidade Objeto da Recomendação			Código SIORG
Secretaria Executiva - SE			36995
Descrição da Recomendação			
Recomendação 2: – “Recomenda-se que o Ministério do Esporte promova melhoria dos controles internos relativos a gestão das transferências voluntárias concedidas, assim como avalie a necessidade e a pertinência de reestruturação das equipes responsáveis pelos procedimentos de controle, cobrança e análise de Prestação de Contas”.			
Providências Adotadas			
Setor Responsável pela Implementação			Código SIORG
Secretaria Executiva – ME			36995
Síntese da Providência Adotada			
<p>Por meio do Aviso nº. 85/2012 – GM/ME, de 20 de dezembro de 2012, o Excelentíssimo Senhor Aldo Rebelo, Ministro de Estado de Esporte, solicitou ao Ministério do Planejamento, Orçamento e Gestão a autorização para a realização de concurso público para o provimento de 549 (quinhentos e quarenta e nove) cargos efetivos, bem como a contratação de 50 (cinquenta) cargos temporários para o Ministério do Esporte.</p> <p>A Coordenação-Geral de Prestação de Contas, unidade responsável pela análise financeira das prestações de contas de convênios e instrumentos congêneres será contemplada com novos servidores, situação que permitirá a redução do estoque de processos pendentes de análise.</p>			
Síntese dos Resultados Obtidos			
<p>Por meio do Aviso nº. 85/2012 – GM/ME, de 20 de dezembro de 2012, o Excelentíssimo Senhor Aldo Rebelo, Ministro de Estado de Esporte, solicitou ao Ministério do Planejamento, Orçamento e Gestão a autorização para a realização de concurso público para o provimento de 549 (quinhentos e quarenta e nove) cargos efetivos, bem como a contratação de 50 (cinquenta) cargos temporários para o Ministério do Esporte.</p> <p>A Coordenação-Geral de Prestação de Contas, unidade responsável pela análise financeira das prestações de contas de convênios e instrumentos congêneres será contemplada com novos servidores, situação que permitirá a redução do estoque de processos pendentes de análise.</p>			
Análise Crítica dos Fatores Positivos/Negativos que Facilitaram/Prejudicaram a Adoção de Providências pelo Gestor			
<p>Percebe-se, claramente, com a atitude do Senhor Ministro a vontade de querer melhor aquinhoar as áreas envolvidas, tanto nas unidades gestoras dos programas do Ministério quanto na área responsável pelas análises financeiras. Ocorre, que há uma dependência de autorização por parte do Ministério do Planejamento, Orçamento e Gestão para que o concurso se realize.</p>			

QUADRO A.10.4 - SITUAÇÃO DAS RECOMENDAÇÕES DO OCI QUE PERMANECEM PENDENTES DE ATENDIMENTO NO EXERCÍCIO

Unidade Jurisdicionada			
Denominação Completa			Código SIORG
Recomendações do OCI			
Recomendações Expedidas pelo OCI			
Ordem	Identificação do Relatório de Auditoria	Item do RA	Comunicação Expedida
Órgão/Entidade Objeto da Recomendação			Código SIORG
Descrição da Recomendação			
Providências Adotadas			
Setor Responsável pela Implementação			Código SIORG
Justificativa para o seu não Cumprimento			
Análise Crítica dos Fatores Positivos/Negativos que Facilitaram/Prejudicaram a Adoção de Providências pelo Gestor			
Vide a descrição apresentada para o Quadro A.10.3 .			

10.2 – Informações sobre a atuação da Unidade de Auditoria Interna

A UJ não dispõe de Unidade de Auditoria Interna.

10.3 – Declaração de Bens e Rendas Estabelecidas na Lei nº 8.730/93**10.3.1 – Situação do Cumprimento das Obrigações Impostas pela Lei nº 8.730/93****QUADRO A.10.5 - DEMONSTRATIVO DO CUMPRIMENTO, POR AUTORIDADES E SERVIDORES DA UJ, DA OBRIGAÇÃO DE ENTREGAR A DBR.**

Detentores de Cargos e Funções Obrigados a Entregar a DBR	Situação em Relação às Exigências da Lei nº 8.730/93	Momento da Ocorrência da Obrigação de Entregar a DBR		
		Posse ou Início do Exercício de Cargo, Emprego ou Função	Final do Exercício de Cargo, Emprego ou Função	Final do Exercício Financeiro

Autoridades	Obrigados a entregar a DBR			
(Incisos I a VI do art. 1º da Lei nº 8.730/93)	Entregaram a DBR			
	Não cumpriram a obrigação			
Cargos Eletivos	Obrigados a entregar a DBR			
	Entregaram a DBR			
	Não cumpriram a obrigação			
Funções Comissionadas	Obrigados a entregar a DBR	36		
(Cargo, Emprego, Função de Confiança ou em comissão)	Entregaram a DBR			155
	Não cumpriram a obrigação			

10.1.1.1 – Análise Crítica

A Coordenação-Geral de Gestão de Pessoas gerencia a recepção das DBR's. Não dispomos de sistema informatizado para esse gerenciamento, a recepção se dá em papel, tanto na forma de DBR impressa e lacrada, quanto no formulário de autorização de acesso. As DBR's são guardadas em arquivo com chave, preservando o sigilo das informações.

Não compete a Coordenação-Geral de Gestão de Pessoas, análise quanto a incompatibilidade patrimonial do servidor. Ao servidor que não cumpriu a obrigação de entrega da DBR, comunicamos à unidade responsável por incluir a informação no Relatório de Gestão do exercício.

10.4 – Modelo de Declaração de Atualização de Dados do SIASG e SICONV

Conforme orientação da Controladoria-Geral da União – CGU, as declarações específicas do item, constarão na **SEÇÃO VI – ANEXOS**.

11 – PARTE A, ITEM 11, DO ANEXO II DA DN TCU N° 119, DE 18/1/2012

11 – Informações Contábeis

11.1 – Informações Contábeis sobre Adoção de Critérios e Procedimento Estabelecidos pelas Normas Brasileiras de Contabilidade Aplicadas ao Setor Público.

A UJ solicitou providências no sentido de criar uma comissão ou grupo de trabalho para solucionar problemas relacionados ao cálculo de depreciação, amortização e exaustão dos ativos e passivos do Ministério do Esporte - ME.

Seriam atribuições da comissão/grupo de trabalho:

Sanar as divergências de valores entre os bens registrados no Sistema Integrado de Administração Financeira – SIAFI e o *Automation System of Inventory* – ASI, sistema contratado por este ME junto a LINKDATA para o serviço de manutenção e suporte técnico de solução informatizada de Gestão Patrimonial; e ainda atender a NBC T 16.9, 16.10 e a Resolução CFC n°. 1.136/08.

11.1.1 – Depreciação, Amortização, Exaustão e mensuração de Ativos e Passivos.

Em consonância com as orientações da Portaria TCU nº. 150, de 3 de julho de 2012, item 11.1.1 – Depreciação, Amortização, Exaustão e Mensuração de Ativos e Passivos informamos que a Unidade Jurisdicionada não está aplicando os dispositivos contidos nas NBC T 16.9 e NBC T 16.10 pelos seguintes motivos:

- O Ministério do Esporte - ME ainda possui divergência de valores entres os bens registrados no Sistema Integrado de Administração Financeira – SIAFI e o *Automation System of Inventory* – ASI, sistema contratado por este ME junto a LINKDATA para o serviço de manutenção e suporte técnico de solução informatizada de Gestão Patrimonial; e

- No contrato de aquisição do ASI não foi incluído o módulo pertinente à Depreciação, Amortização, Exaustão e Mensuração de ativos e passivos.

11.2 – Declaração do Contador Atestando a Conformidade das Demonstrações Contábeis

11.2.1 – Declaração Plena

A declaração é com ressalva.

11.2.2 – Declaração com Ressalva

Atendida conforme item acima

11.3 – Demonstrações Contábeis e Notas explicativas previstas na Lei nº 4.320/1964 e pela NBCT 16.6 Aprovada pela Resolução CFC nº 1.133/2008.

A UJ nada tem a responder do item acima, por ter sido executado no SIAFI a contabilidade.

11.4 – Demonstrações Contábeis e Notas Explicativas exigidas pela Lei nº 6.404/1976

Não se aplica, pois os registros contábeis são executados no SIAFI.

11.5 – Composição Acionária das Empresas Estatais

Não se aplica, tendo em vista não existir composição acionária

11.5.1 – Composição Acionária do Capital Social como Investida

Não se aplica, por não existir composição acionária do capital social da UJ.

11.5.2 – Composição Acionária da UJ como Investidora

Não se aplica por não existir composição acionária investidora.

11.6 – Parecer da Auditoria Independente

Não se aplica por não ter Auditoria independente

12 – PARTE A, ITEM 12, DO ANEXO II, DA DN TCU Nº 119, DE 18/1/2012

12.1 - Outras Informações Consideradas Relevantes pela UJ

A Unidade Jurisdicionada assinou o Termo de Adesão com o Projeto Esplanada Sustentável – PES, e com isso criou uma comissão para melhorar a qualidade do gasto público pela eliminação do desperdício e pela melhoria contínua da gestão dos processos; Incentivar a implementação de ações de eficiência energética nas edificações públicas; Estimular ações para o consumo racional dos recursos naturais e bens públicos; Garantir a gestão integrada de resíduos pós-consumo, inclusive a destinação ambientalmente correta; Melhorar a qualidade de vida no ambiente do trabalho; e Reconhecer e premiar as melhores práticas de eficiência na utilização dos recursos públicos, nas dimensões de economicidade e socioambientais.

PARTE B, DO ANEXO II DA DN 119/2012 – CONTEÚDO ESPECÍFICO POR UNIDADE JURIDICIONDA OU GRUPO AFINS

15 - PARTE B, ITEM 3, DO ANEXO II DA DN TCU Nº 119, DE 18/1/2012

3 – Demonstrativo analítico das despesas com ações de publicidade e propaganda, detalhado por publicidade institucional, legal, mercadológica, de utilidade pública e patrocínios, relacionando dotações orçamentárias do Programas de Trabalho utilizados, valores e vigências dos Contratos firmados com agências prestadoras de serviços de publicidade e propaganda, e os valores e respectivos beneficiários de patrocínios culturais e esportivos.

O Ministério do Esporte disponibiliza-se da verba anual de R\$44.250.000,00 para ser investida em publicidade de utilidade pública tendo contratadas as empresas: Fields Comunicação LTDA, CNPJ 03.509.498/0001-00 firmada pelo contrato de nº 13/2011 com início em 01/04/2011 e que encontra-se no segundo termo aditivo na vigência de 01/04/2012 a 31/03/2013 e a PPR – Profissionais de Publicidade Reunidos S.A., CNPJ 05.411.322/0008-13 firmada pelo contrato de número 14/2011 com início em 11/04/2011 que encontra-se no segundo termo aditivo na vigência de 11/04/2012 a 10/04/2013, como prestadoras de serviços de publicidade e propaganda.

Em atendimento ao Decreto nº 6.555, de 8/9/208 e ao Acórdão TCU nº 39/2003 – Plenário, segue abaixo a relação de investimentos referente ao ano de 2012.

JANEIRO

MEIOS DE DIVULGAÇÃO VALORES PAGOS

Mídia	R\$
TV	R\$ 231.014,99
Radio	R\$ 12.927,60
Jornal	R\$ 1.478.004,54
Revista	R\$ 607.998,10
Internet	R\$ 614.216,00
TOTAL	R\$ 2.944.161,23

RELAÇÃO DE NOMES

Nome	CNPJ
ARETÉ EDITORIAL S/A	00.355.188/0001-90
COOPERATIVA DOS JORNALISTAS E GRÁFICOS DO ESTADO DE ALAGOAS	08.951.056/0001-33
CORREIO POPULAR S/A	46.024.030/0001-39
CORREIO POPULAR SOCIEDADE ANONIMA	46.024.030/0001-39
DELTA PUBLICIDADE S/A	04.929.683/0001-17
DIARIO DE PERNANBUDO S/A	10.803.492/0001-07
DIARIO DO PARA LTDA	04.218.335/0001-31
DIARIOS DO PARA LTDA	04.218.335/0001-31
EDIMINAS S/A EDITORA GRAFICA INDL DE MG	19.207.588/0001-87
EDITORA ABRIL S/A	02.183.757/0001-93
EDITORA ABRIL S/A	02.961.362/0001-74
EDITORA ANA CÁSSIA LTDA	04.816.658/0001-27
EDITORA CONFIANÇA LTDA	04.735.670/0001-07
EDITORA DIARIO DE AMAZONIA LTDA	02.973.091/0001-77
EDITORA E GRÁFICA COMUNICAÇÕES FOLHA REGIONAL LTDA	67.918.292/0001-17
EDITORA FOLHA DE PERNANBUCO LTDA	02.961.362/0001-74

EDITORA GLOBO S/A	04.067.191/0001-60
EDITORA JORNAL DE BRASÍLIA LTDA	02.961.362/0001-74
EDITORA JORNAL DO COMMERCIO S/A	10.798.130/0001-75
EDITORA O DIA S/A	33.216.797/0001-18
EDITORA O DIÁRIO S/A	08.320.087/0001-96
EDITORA O ESTADO DO PARANÁ S/A	76.568.708/0001-05
EDITORA VERDES MARES LTDA	07.209.299/0001-38
EMPRESA BAIANA DE JORNALISMO S/A	14.583.041/0001-62
EMPRESA EDITORA A TARDE S.A.	15.111.297/0001-30
EMPRESA EDITORA O JORNAL LTDA	70.017.322/0001-29
EMPRESA JORNALISTICA BELA VISTA LTDA ME	10.588.053/0001-29
EMPRESA JORNALISTICA DE VOLTA REDONDA LTDA	04.201.594/0001-50
EMPRESA JORNALISTICA ECONOMICO S/A	11.140.086/0001-74
EMPRESA JORNALISTICA O POVO S.A	92.757.798/0001-39
EMPRESA JORNALISTICA O POVO S.A	07.222.565/0001-62
EMPRESA PACOTILHA S/A	06.271.258/0001-09
EMPRESAS DE JORNAIS CALDERARO LTDA	04.354.908/0001-54
EN EDITORA JORNALISTICA LTDA EPP	12.931.733/0001-29
ESPN DO BRASIL EVENTOS ESPORTIVOS LTDA	00.637.277/0001-20
FOX LATIN AMERICA CHANNELS DO BRASIL LTDA	03.347.577/0001-62
FUNDAÇÃO INTERNACIONAL DE COMUNICAÇÃO	05.354.891/0001-06
GAZETA DE ALAGOAS LTDA	12.503.801/0001-59
GRÁFICA ESCOLAR S/A	06.273.072/0001-99
GRUPO ABCD DE JORNAIS LTDA	59.161.521/0001-73
H M BOGEA E CIA LTDA	01.153.837/0001-33
HM BOGEA & CIA LTDA	01.153.837/0001-33
INFOGLOBO COMUNICAÇÃO E PARTICIPAÇÕES S/A	60.452.752/0001-15
INTERNET GROUP DO BRASIL S/A	03.368.522/0001-39
JORNAL CORREIO DA PARAIBA LTDA	09.111.832/0001-50
JORNAL O SUL LTDA	08.357.422/0001-20
LTJ EDITORA GRÁFICA LTDA	01.634.713/0002-50
MICROSOFT INFORMATICA LTDA	60.316.817/0001-03
PROGRAMADORA E PRODUTORA DE COMUNICAÇÃO LTDA	04.334.366/0003-10
RAIMUNDA NONATA MARQUES	23.671.134/0001-30
RBS - ZERO HORA EDITORA JORNALÍSTICA S.A.	92.821.701/0001-00
REDE BOM DIA DE COMUNICAÇÃO LTDA	07.602.781/0007-29
REDE BOM DIA DE COMUNICAÇÃO LTDA	07.602.781/0001-33
REVISTA SUPERATLETAS LTDA	08.753.457/0001-89
RN GRAFICA E EDITORA LTDA	08.423.279/0001-28
S/A CORREIO BRASILIENSE	00.001.172/0001-80
S/A ESTADO DE MINAS	17.247.933/0001-80
S/A O ESTADO DE SÃO PAULO	61.533.949/0001-41
SEMPRE EDITORA LTDA	26.198.515/0004-84
SITE EDITORA S/A	02.103.578/0001-07

SP PUBLIMETRO S/A	07.780.914/0001-61
TERRA NETWORKS BRASIL S/A	91.088.328/0013-09
TOPSPORTS VENTURES S.A.	03.390.444/0001-79
TRÊS EDITORIAL LTDA	43.525.419/0001-70
UNIVERSO ONLINE S/A	01.109.184/0004-38
VALOR ECONOMICO S/A	03.687.592/0001-50
ZERO HORA EDITORA JORNALISTICA S/A	92.821.701/0002-90
ZERO HORA EDITORA JORNALISTICA S/A	92.821.701/0001-00

**FORNECEDORES DE SERVIÇOS ESPECIALIZADOS
VALORES PAGOS**

Produção	R\$
Gráfica	R\$ 62.609,37
Eletrônica	R\$ 78.261,77
TOTAL	R\$ 140.871,15

RELAÇÃO DE NOMES

Nome	CNPJ
FANQUINI PRODUÇÃO FOTOGRAFIA LTDA-ME	03.624.384/0001-01
GRÁFICA PIX GRANDES FORMATOS LTDA	06.137.049/0001-77
KEYDISC REPRESENTACOES FOTOGRAFICAS LTDA	03.635.831/0001-28
MMGA NUCLEO DE PESQUISA CRIATIVA LTDA	09.240.963/0001-37
PUBLISHER BRASIL EDITORA LTDA	00.233.706/0001-01
R. FAISSAL FOTOGRAFIAS E ARTES LTDA - ME	04.267.311/0001-72
UAU CINE TV LTDA - ME	09.629.168/0001-35

FEVEREIRO

**MEIOS DE DIVULGAÇÃO
VALORES PAGOS**

Mídia	R\$
TV	R\$ 9.602,24
Jornal	R\$ 78.592,23
Internet	R\$ 157.106,25
TOTAL	R\$ 245.300,72

RELAÇÃO DE NOMES

Nome	CNPJ
COMTECNO COMUNICAÇÃO TECNOLOGIA E INTERAT LTDA	05.413.473/0001-34
EDITORA JORNAL DO COMMERCIO S/A	10.798.130/0001-75
SEMPRE EDITORA LTDA	26.198.515/0004-84
SP PUBLIMETRO S/A	07.780.914/0001-61
TOPSPORTS VENTURES S.A.	03.390.444/0001-79

MARÇO

MEIOS DE DIVULGAÇÃO
VALORES PAGOS

Mídia	R\$
TV	R\$ 61.067,52
Radio	R\$ 2.413,00
Jornal	R\$ 317.425,33
Internet	R\$ 14.602,09
TOTAL	R\$ 395.507,94

RELAÇÃO DE NOMES

Nome	CNPJ
DESTAK BRASIL EDITORA S.A.	11.216.913/0001-66
DIARIO DE PERNANBUDO S/A	10.803.492/0001-07
DIARIOS DO PARA LTDA	04.218.335/0001-31
EDITORA E GRAFICA COMUNICAÇÕES FOLHA REGIONAL LTDA	67.918.292/0001-17
EDITORA O ESTADO DO PARANÁ S/A	76.568.708/0001-05
EMPRESA FOLHA DA MANHÃ S/A	60.579.703/0001-48
EMPRESA GRAFICA JORNAL DA CIDADE	13.046.107/0001-12
EMPRESA PACOTILHA S/A	06.271.258/0001-09
NASSAU EDITORA RÁDIO E TV LTDA	27.065.150/0001-30
PROGRAMADORA E PRODUTORA DE COMUNICAÇÃO LTDA	04.334.366/0003-10
RADIO CULTURA FLUMINENSE LTDA	27.237.981/0001-41
RADIO JORNAL O DIARIO LTDA	08.569.325/0001-00
S/A CORREIO BRASILIENSE	00.001.172/0001-80
YAHOO DO BRASIL INTERNET LTDA	02.967.773/0001-77

FORNECEDORES DE SERVIÇOS ESPECIALIZADOS
VALORES PAGOS

Produção	R\$
Eletrônica	R\$ 53.928,79
TOTAL	R\$ 53.928,79

RELAÇÃO DE NOMES

Nome	CNPJ
FANQUINI PRODUÇÃO FOTOGRAFIA LTDA-ME	03.624.384/0001-01
MICROWAVE PUBLICIDADE LTDA	09.298.181/0001-59
UAU CINE TV LTDA - ME	09.629.168/0001-35
YES FILMES LTDA	05.254.150/0001-45

ABRIL

MEIOS DE DIVULGAÇÃO
VALORES PAGOS

Mídia	R\$
Jornal	R\$ 34.132,80
Revista	R\$ 68.856,00
Internet	R\$ 60.990,00
TOTAL	R\$ 163.978,80

RELAÇÃO DE NOMES

Nome	CNPJ
EDITORA FOLHA DE PERNANBUCO LTDA	01.935.632/0001-00
EDITORA NOTICIAS DO DIA LTDA	00.481.841/0001-68
EDITORA O DIA S/A	33.216.797/0001-18
EMPRESA JORNALISTICA DE VOLTA REDONDA LTDA	04.201.594/0001-50
EMPRESA JORNALISTICA FOLHA METROPOLITANA LTDA	44.193.423/0001-40
EMPRESA PACOTILHA S/A	02.961.362/0001-74
FUTEBOL PLUS ASSESSORIA E COMERCIO LTDA	04.277.104/0001-07
SCAT EDITORA E ARTES GRAFICA LTDA	57.106.114/0001-38

FORNECEDORES DE SERVIÇOS ESPECIALIZADOS
VALORES PAGOS

Produção	R\$
Eletrônica	R\$ 143.716,28
TOTAL	R\$ 143.716,28

RELAÇÃO DE NOMES

Nome	CNPJ
EYE DESIGN E FOTOGRAFIA LTDA-EPP	37.995.131/0001-66
FANQUINI PRODUÇÃO FOTOGRAFIA LTDA-ME	03.624.384/0001-01
UAU CINE TV LTDA - ME	09.629.168/0001-35

MAIO

MEIOS DE DIVULGAÇÃO
VALORES PAGOS

Mídia	R\$
Radio	R\$ 17.936,00
Jornal	R\$ 28.584,78
TOTAL	R\$ 46.520,78

RELAÇÃO DE NOMES

Nome	CNPJ
EMPRESA JORNALISTICA CALDAS JUNIOR LTDA	92.757.798/0001-39
EMPRESA JORNALISTICA FOLHA METROPOLITANA LTDA	44.193.423/0001-40
RADIO MELODIA LTDA	30.719.595/0001-09
S/A A GAZETA	28.133.619/0001-93

**FORNECEDORES DE SERVIÇOS ESPECIALIZADOS
VALORES PAGOS**

Produção	R\$
Eletrônica	R\$ 1.932.096,26
TOTAL	R\$ 1.932.096,26

RELAÇÃO DE NOMES

Nome	CNPJ
AUDIOTECH PRODUÇÃO DE AUDIO LTDA	03.003.348/0001-20
LIGHT & MOVEMENT CRIAÇÃO E PRODUÇÃO S/C LTDA	00.594.169/0001-17
M.C. STUDIO LTDA	03.881.176/0001-98
PARLARE SOLUÇÕES E CONSULTORIA LTDA	09.020.193/0001-17
RUSH FOTO INFO S/S LTDA - ME	04.481.731/0001-57

JUNHO

**MEIOS DE DIVULGAÇÃO
VALORES PAGOS**

Mídia	R\$
TV	R\$ 922.989,60
Radio	R\$ 259.961,07
Jornal	R\$ 309.647,86
Revista	R\$ 219.251,92
Internet	R\$ 2.428.359,60
TOTAL	R\$ 4.140.210,05

RELAÇÃO DE NOMES

Nome	CNPJ
ALPHA FM LTDA	53.933.024/0001-60
ARETÉ EDITORIAL S/A	00.355.188/0001-90
CAMPOS DIFUSORA LTDA	28.950.731/0001-17
CORREIO POPULAR S/A	02.961.362/0001-74
EDITORA JORNAL DO COMMERCIO S/A	10.798.130/0001-75
EDITORA VERDES MARES LTDA	07.209.299/0001-38
EMPRESA JORNALISTICA CALDAS JÚNIOR LTDA	92.757.798/0001-39
EMPRESA JORNALISTICA FOLHA METROPOLITANA LTDA	44.193.423/0001-40
EMPRESA JORNALISTICA TRIBUNA DO NORTE LTDA	08.272.908/0001-66
FM NORDESTE LTDA	08.562.027/0001-80

GLOBOSAT PROGRAMADORA LTDA	00.811.990/0001-48
GRÁFICA EDITORA JORNAL DO COMMERCIO S/A	33.267.642/0001-00
INFOGLOBO COMUNICAÇÃO E PARTICIPAÇÕES AS	60.452.752/0001-15
INFOGLOBO COMUNICAÇÃO E PARTICIPAÇÕES S/A	60.452.752/0001-15
L. K. RADIODIFUSÃO LTDA	02.539.160/0001-39
N J R DA CUNHA PROJETOS ESPECIAIS - ME	04.901.466/0001-19
PLENA EDITORA GRÁFICA LTDA	29.679.081/0001-80
RÁDIO ARCA LTDA	29.576.576/0001-83
RÁDIO ATLÂNTIDA FM DE PORTO ALEGRE LTDA	91.903.989/0001-07
RADIO CIDADE SÃO LUIS LTDA	05.746.706/0001-10
RÁDIO COPACABANA LTDA	31.692.999/0001-00
RADIO DIFUSORA OURO VERDE LTDA	76.491.471/0001-01
RÁDIO ELDORADO LTDA	60.694.239/0001-30
RÁDIO GAÚCHA S.A.	90.721.994/0001-28
RÁDIO PIONEIRA STEREO LTDA	91.043.687/0001-06
RBS - ZERO HORA EDITORA JORNALÍSTICA S.A.	92.821.701/0001-00
REDE POPULAR DE COMUNICAÇÃO LTDA	87.978.771/0001-36
RN GRAFICA E EDITORA LTDA	08.423.279/0001-28
S.A. RÁDIO TUPI	33.267.741/0001-92
S/A CORREIO BRASILIENSE	00.001.172/0001-80
TOPSPORTS VENTURES S.A.	03.390.444/0001-79
TRÊS EDITORIAL LTDA	43.525.419/0001-70
TV GLOBO LTDA	27.865.757/0033-81
TVSBT CANAL 4 DE SÃO PAULO S.A	45.039.237/0001-14

**FORNECEDORES DE SERVIÇOS ESPECIALIZADOS
VALORES PAGOS**

Produção	R\$
Gráfica	R\$ 133.845,00
Eletrônica	R\$ 3.571.691,50
TOTAL	R\$ 3.705.536,51

RELAÇÃO DE NOMES

Nome	CNPJ
BANDA SONORA PRODUCÇÕES ARTISTICAS LTDA	50.247.212/0001-46
CARLOS DE SOUZA RAMOS ME	36.753.531/0001-00
CORONARIO EDITORA GRAFICA LTDA	00.119.123/0001-46
FANQUINI PRODUÇÃO FOTOGRAFIA LTDA-ME	03.624.384/0001-01
G&S IMAGENS DO BRASIL LTDA	02.195.059/0001-08
LIGHT & MOVEMENT CRIACÃO E PRODUÇÃO S/C LTDA	00.594.169/0001-17
OPÇÃO FOTO ARQUIVO LTDA ME	72.364.490/0001-16
OZZI AGENCIA DE PROJETOS COMERCIAL LTDA	04.045.314/0001-61
PLANO DIGITAL COMUNICAÇÃO LTDA	00.020.298/0001-00
STUDIO ALFA ARTES GRAFICAS LTDA	33.520.412/0001-01
YES FILMES LTDA	05.254.150/0001-45

JULHO

MEIOS DE DIVULGAÇÃO
VALORES PAGOS

Mídia	R\$
TV	R\$ 2.263.152,80
Radio	R\$ 887.230,46
Jornal	R\$ 734.228,16
Revista	R\$ 546.749,40
Mídia Alternativa	R\$ 257.370,00
TOTAL	R\$ 4.688.730,82

RELAÇÃO DE NOMES

Nome	CNPJ
ANTENA EM RADIODIFUSÃO LTDA	48.060.727/0005-14
ASSOCIAÇÃO DE COMUNICAÇÃO EDUCATIVA ROQUETTE PINTO	02.196.013/0001-03
BRAZIL PLANET EDIÇÕES LTDA	11.044.568/0001-20
CN COMUNICAÇÃO & MARKETING LTDA - ME	08.379.006/0001-23
CORREIO DO ESTADO S/A	03.119.724/0001-47
DESTAK BRASIL EDITORA S.A.	11.216.913/0003-28
DIÁRIO DE PERNANBUCO S/A	10.803.492/0001-07
DIARIOS DO PARA LTDA	04.218.335/0001-31
DUAL PROMOÇÕES EVENTOS E EDITORA LTDA	04.812.078/0001-61
EDITORA ABRIL	02.183.757/0001-93
EDITORA CONFIANÇA LTDA	04.735.670/0001-07
EDITORA CORREIO PARANAENSE LTDA	00.064.742/0001-80
EDITORA DIÁRIO DA AMAZÔNIA LTDA	63.763.296/0001-12
EDITORA E LIVRARIA ANITA LTDA - EPP	96.337.019/0001-05
EDITORA GAZETA DO POVO S/A	76.530.047/0001-29
EDITORA GLOBO S/A	04.067.191/0001-60
EDITORA JORNAL DA RARAÍBA LTDA	08.703.373/0001-30
EDITORA JORNAL DE BRASÍLIA LTDA	08.337.317/0001-20
EDITORA MANIFESTO LTDA	02.317.034/0001-30
EDITORA O DIA S/A	33.216.797/0001-18
EDITORA O DIÁRIO S/A	08.320.087/0001-96
EMPRESA EDITORA A TARDE S.A.	15.111.297/0001-30
EMPRESA JORNALISTICA O ESTADÃO LTDA	04.608.436/0001-19
FM JANGADEIRO LTDA	12.377.297/0001-98
FUNDAÇÃO DOM AVELAR BRANDÃO VILELA	16.406.522/0001-28
FUNDAÇÃO EDUCACIONAL SALESIANA DOM BOSCO	02.691.859/0001-10
FUNDAÇÃO JOÃO PAULO II	50.016.039/0013-09
FUNDAÇÃO RÁDIO EDUCATIVA QUADRANGULAR	25.466.707/0001-19
GAZETA DE ALAGOAS LTDA	12.503.801/0001-59
GRÁFICA E EDITORA WP LTDA	04.131.028/0001-19

GRAFICA ESCOLAR S/A	06.273.072/0001-99
J. CÂMARA & IRMÃOS S/A	01.536.754/0001-23
JORNAL A GAZETA LTDA	06.167.347/0001-00
JORNAL DO DIA EMPRESA JORNALISTICA E EDITORIA LTDA	07.216.175/0001-80
JORNAL O SUL LTDA	08.357.422/0001-20
KALUA COMUNICAÇÃO E SERVIÇOS DE PUBLICIDADE S.A.	00.833.108/0001-65
LAGOA RADIODIFUSÃO LTDA	92.205.426/0001-08
MASTER RADIODIFUSÃO LTDA	91.827.782/0001-92
META 29 SERVIÇOS DE MARKETING LTDA	68.483.346/0001-21
NEW CONTENT EDITORA E PRODUTORA LTDA	08.948.263/0001-39
NEWCO PROGRAMADORA E PRODUTORA DE COMUNICAÇÃO LTDA	04.334.366/0003-10
RÁDIO 99 FM STÉREO LTDA	59.158.535/0001-38
RÁDIO BETIM SOCIEDADE DE RÁDIO DIFUSÃO LTDA	21.513.114/0001-05
RÁDIO CAIOBÁ LTDA	77.088.235/0001-01
RÁDIO E TELEVISÃO BANDEIRANTES LTDA	60.509.239/0001-13
RADIO E TELEVISÃO RECORD S/A	60.628.369/0001-75
RÁDIO FM CIDADE DO SOL LTDA	08.514.036/0001-03
RADIO FM TRAMPOLIM DA VITÓRIA LTDA	12.751.640/0001-12
RÁDIO GLOBO DE SÃO PAULO LTDA	43.924.497/0001-47
RÁDIO JK FM LTDA	02.373.790/0001-86
RADIO NATAL REIS MAGOS LTDA	08.459.968/0001-92
RÁDIO NOVO MUNDO LTDA	46.566.444/0001-90
RADIO PANAMERICANA S/A	60.628.922/0001-70
RÁDIO REAL FM LTDA	14.911.861/0001-36
RÁDIO RIO MAR LTDA	04.364.659/0001-88
RÁDIO SP - UM LTDA	60.680.444/0001-47
RÁDIO TRANSAMERICA DE BRASILIA LTDA	00.358.614/0001-40
RBS - ZERO HORA EDITORA JORNALÍSTICA S.A.	92.821.701/0002-90
S.A RADIO TUPI	33.267.741/0001-92
S.A. O ESTADO DE SÃO PAULO	61.533.949/0001-41
SB GRAFICA E EDITORA LTDA	70.431.531/0001-14
SEMPRE EDITORA LTDA	26.198.515/0004-84
SISTEMA ASSOCIADO DE COMUNICAÇÃO S/A	01.769.569/0003-40
SISTEMA NORDESTE DE COMUNICAÇÃO LTDA	16.390.478/0001-05
SP PUBLIMETRO S/A	07.780.914/0001-61
TERRA ARTES E PROPAGANDA LTDA	07.552.182/0001-52
TOPSPORTS VENTURES S.A.	03.390.444/0001-79
TV ÔMEGA LTDA	02.131.538/0001-60

**FORNECEDORES DE SERVIÇOS ESPECIALIZADOS
VALORES PAGOS**

Produção	R\$
Gráfica	R\$ 867.380,20
TOTAL	R\$ 867.380,20

RELAÇÃO DE NOMES

Nome	CNPJ
SEMPREVIVA PRODUÇÕES E EVENTOS LTDA - ME	10.490.703/0001-07
CORONARIO EDITORA GRAFICA LTDA	00.119.123/0001-46
G&S IMAGENS DO BRASIL LTDA	02.195.059/0001-08
GRAFICA E EDITORA BRASIL LTDA	00.379.172/0001-18
GRAVOMACT INDUSTRIA COMERCIO E SERVIÇOS LTDA	02.429.177/0001-33
ILUSTRATIVA CRIAÇÕES ARTISTICAS LTDA	03.560.407/0001-61
OPÇÃO FOTO ARQUIVO LTDA ME	72.364.490/0001-16
PARLARE SOLUÇÕES E CONSULTORIA LTDA	09.020.193/0001-17

JUNHO**MEIOS DE DIVULGAÇÃO
VALORES PAGOS**

Mídia	R\$
TV	R\$ 922.989,60
Radio	R\$ 259.961,07
Jornal	R\$ 309.647,86
Revista	R\$ 219.251,92
Internet	R\$ 2.428.359,60
TOTAL	R\$ 4.140.210,05

RELAÇÃO DE NOMES

Nome	CNPJ
ALPHA FM LTDA	53.933.024/0001-60
ARETÉ EDITORIAL S/A	00.355.188/0001-90
CAMPOS DIFUSORA LTDA	28.950.731/0001-17
CORREIO POPULAR S/A	02.961.362/0001-74
EDITORA JORNAL DO COMMERCIO S/A	10.798.130/0001-75
EDITORA VERDES MARES LTDA	07.209.299/0001-38
EMPRESA JORNALISTICA CALDAS JÚNIOR LTDA	92.757.798/0001-39
EMPRESA JORNALISTICA FOLHA METROPOLITANA LTDA	44.193.423/0001-40
EMPRESA JORNALISTICA TRIBUNA DO NORTE LTDA	08.272.908/0001-66
FM NORDESTE LTDA	08.562.027/0001-80
GLOBOSAT PROGRAMADORA LTDA	00.811.990/0001-48
GRÁFICA EDITORA JORNAL DO COMMERCIO S/A	33.267.642/0001-00
INFOGLOBO COMUNICAÇÃO E PARTICIPAÇÕES AS	60.452.752/0001-15
INFOGLOBO COMUNICAÇÃO E PARTICIPAÇÕES S/A	60.452.752/0001-15
L. K. RADIODIFUSÃO LTDA	02.539.160/0001-39
N J R DA CUNHA PROJETOS ESPECIAIS - ME	04.901.466/0001-19
PLENA EDITORA GRÁFICA LTDA	29.679.081/0001-80
RÁDIO ARCA LTDA	29.576.576/0001-83
RÁDIO ATLÂNTIDA FM DE PORTO ALEGRE LTDA	91.903.989/0001-07
RADIO CIDADE SÃO LUIS LTDA	05.746.706/0001-10

RÁDIO COPACABANA LTDA	31.692.999/0001-00
RADIO DIFUSORA OURO VERDE LTDA	76.491.471/0001-01
RÁDIO ELDORADO LTDA	60.694.239/0001-30
RÁDIO GAÚCHA S.A.	90.721.994/0001-28
RÁDIO PIONEIRA STEREO LTDA	91.043.687/0001-06
RBS - ZERO HORA EDITORA JORNALÍSTICA S.A.	92.821.701/0001-00
REDE POPULAR DE COMUNICAÇÃO LTDA	87.978.771/0001-36
RN GRAFICA E EDITORA LTDA	08.423.279/0001-28
S.A. RÁDIO TUPI	33.267.741/0001-92
S/A CORREIO BRASILIENSE	00.001.172/0001-80
TOPSPORTS VENTURES S.A.	03.390.444/0001-79
TRÊS EDITORIAL LTDA	43.525.419/0001-70
TV GLOBO LTDA	27.865.757/0033-81
TVSBT CANAL 4 DE SÃO PAULO S.A	45.039.237/0001-14

**FORNECEDORES DE SERVIÇOS ESPECIALIZADOS
VALORES PAGOS**

Produção	R\$
Gráfica	R\$ 133.845,00
Eletrônica	R\$ 3.571.691,50
TOTAL	R\$ 3.705.536,51

RELAÇÃO DE NOMES

Nome	CNPJ
BANDA SONORA PRODUCÇÕES ARTISTICAS LTDA	50.247.212/0001-46
CARLOS DE SOUZA RAMOS ME	36.753.531/0001-00
CORONARIO EDITORA GRAFICA LTDA	00.119.123/0001-46
FANQUINI PRODUÇÃO FOTOGRAFIA LTDA-ME	03.624.384/0001-01
G&S IMAGENS DO BRASIL LTDA	02.195.059/0001-08
LIGHT & MOVEMENT CRIAÇÃO E PRODUÇÃO S/C LTDA	00.594.169/0001-17
OPÇÃO FOTO ARQUIVO LTDA ME	72.364.490/0001-16
OZZI AGENCIA DE PROJETOS COMERCIAL LTDA	04.045.314/0001-61
PLANO DIGITAL COMUNICAÇÃO LTDA	00.020.298/0001-00
STUDIO ALFA ARTES GRAFICAS LTDA	33.520.412/0001-01
YES FILMES LTDA	05.254.150/0001-45

AGOSTO

**MEIOS DE DIVULGAÇÃO
VALORES PAGOS**

Mídia	R\$
TV	R\$ 117.277,50
Radio	R\$ 321.153,64
Jornal	R\$ 353.319,15
Revista	R\$ 46.075,00

Mídia Alternativa	R\$ 582.407,00
Internet	R\$ 7.695,00
TOTAL	R\$ 1.427.927,29

RELAÇÃO DE NOMES

Nome	CNPJ
AEROCHANNEL SINALIZAÇÃO LTDA	03.547.505/0001-69
AMAZONIA PROPAGANDA E MARKEING LTDA	84.620.400/0001-90
ANOTE EMPRESA NORTE RIO GRANDENSE DE CONTEÚDO EDITORIAL LTDA	11.238.560/0001-03
ASSOCIAÇÃO BRASILEIRA DE PAVIMENTAÇÃO	33.995.812/0001-73
CODEMP NORDESTE MARKETON E EMPREENDIMENTOS LTDA	09.192.190/0001-60
DELTA PUBLICIDADE S/A	04.929.683/0001-17
EDITORA ANA CÁSSIA LTDA	04.816.658/0001-27
EDITORA BOA VISTA LTDA	04.653.101/0001-12
EDITORA DE JORNAIS DE ALAGOAS LTDA	08.862.878/0001-48
EDITORA DE JORNALISMO LTDA	07.933.426/0001-47
EDITORA E LIVRARIA ANITA LTDA - EPP	96.337.019/0001-05
EMPRESA FOLHA DA MANHÃ S/A	60.579.703/0001-48
EMPRESA JORNALISTICA O POVO S.A	07.222.565/0001-62
EMPRESAS DE JORNAIS CALDERARO LTDA	04.354.908/0001-54
ESPN DO BRASIL EVENTOS ESPORTIVOS LTDA	00.637.277/0001-20
FUNDAÇÃO CASPER LIBERO	61.277.273/0001-72
FUNDAÇÃO NOSSA SENHORA DO ROCIO	76.000.447/0001-22
INDUSTRIA GRAFICA TRIBUNA DE ARACAJU LTDA	13.039.029/0001-29
INTERNACIONAL AIRMEDIA COMPANY	14.488.040/0001-39
J CAMARA & IRMÃOS S/A	01.536.754/0003-95
JORNAL DO DIA PUBLICIDADE LTDA	34.939.496/0001-85
M M MACHADO	05.833.992/0001-51
M SOARES DANTAS	04.523.619/0001-31
MASTER COMUNICAÇÃO E MÍDIA DIGITAL LTDA	14.093.273/0001-32
RÁDIO E TELEVISÃO BANDEIRANTES LTDA	60.509.239/0001-13
RÁDIO EXCELSIOR S/A	02.015.014/0002-95
RÁDIO MENINA DO PARANÁ LTDA	80.774.391/0001-30
RADIO NATIVA FM LTDA	12.152.393/0001-38
RÁDIO PAJEÚ FM LTDA	10.394.880/0001-81
RÁDIO VERDES MARES LTDA	07.199.656/0001-24
REDE BOM DIA GRANDE ABCD	07.602.781/0001-33
S A CORREIO BRASILIENSE	00.001.172/0008-56
S A ESTADO DE MINAS	17.247.933/0001-80
S/A A GAZETA	28.133.619/0001-93
SKY MÍDIA RC PUBLICIDADE E MARKETING LTDA	03.578.607/0001-41
TV E RÁDIO JORNAL DO COMMERCIO LTDA	09.045.758/0004-63

**FORNECEDORES DE SERVIÇOS ESPECIALIZADOS
VALORES PAGOS**

Produção	R\$
Gráfica	R\$ 497.994,63
Eletrônica	R\$ 609.295,58
TOTAL	R\$ 1.107.290,20

RELAÇÃO DE NOMES

Nome	CNPJ
AUDIOTECH PRODUÇÃO DE AUDIO LTDA	03.003.348/0001-20
CARLOS DE SOUZA RAMOS ME	36.753.531/0001-00
CORONARIO EDITORA GRAFICA LTDA	00.119.123/0001-46
FANQUINI PRODUÇÃO FOTOGRAFIA LTDA-ME	03.624.384/0001-01
GRAVOMACT INDUSTRIA COMERCIO E SERVIÇOS LTDA	02.429.177/0001-33
HEAD PRODUÇÃO DE FILMES VIDEOS E FOTOS LTDA-ME	14.520.791/0001-95
ILUSTRATIVA CRIAÇÕES ARTISTICAS LTDA	03.560.407/0001-61
IPESPE INTITUTO DE PESQUISAS SOCIAIS POLITICAS E ECONOMICAS	11.849.437/0001-10
KEYDISC REPRESENTACOES FOTOGRAFICAS LTDA	03.635.831/0001-28

SETEMBRO

**MEIOS DE DIVULGAÇÃO
VALORES PAGOS**

Mídia	R\$
Radio	R\$ 7.034,56
Jornal	R\$ 111.202,32
Mídia Alternativa	R\$ 448.379,10
TOTAL	R\$ 566.615,98

RELAÇÃO DE NOMES

Nome	CNPJ
ARETÉ EDITORIAL S/A	00.355.188/0001-90
CODEMP MINAS COMUNICAÇÃO MARK E EMP LTDA	00.941.662/0001-66
EDIMINAS S/A EDITORA GRAFICA INDL DE MG	19.207.588/0001-87
EMPRESA JORNALISTICA O POVO S.A	07.222.565/0001-62
EMPRESA JORNALISTICA TRIBUNA DO NORTE LTDA	08.272.908/0001-66
META 29 SERVIÇOS DE MARKETING LTDA	68.483.346/0001-21
S/A A GAZETA	28.133.619/0001-93
S/A CORREIO BRASILIENSE	00.001.172/0008-56

**FORNECEDORES DE SERVIÇOS ESPECIALIZADOS
VALORES PAGOS**

Produção	R\$
----------	-----

Gráfica	R\$ 26.997,12
Eletrônica	R\$ 561.083,10
TOTAL	R\$ 588.080,22

RELAÇÃO DE NOMES

Nome	CNPJ
CONETSOFT SOLUÇÕES INTELIGENTES LTDA	02.474.137/0001-03
FANQUINI PRODUÇÃO FOTOGRAFIA LTDA-ME	03.624.384/0001-01
HEAD PRODUÇÃO DE FILMES VIDEOS E FOTOS LTDA-ME	14.520.791/0001-95
MICROWAVE PUBLICIDADE LTDA	09.298.181/0001-59

OUTUBRO**MEIOS DE DIVULGAÇÃO
VALORES PAGOS**

Mídia	R\$
Jornal	R\$ 5.383,19
Mídia Alternativa	R\$ 128.250,00
TOTAL	R\$ 133.633,19

RELAÇÃO DE NOMES

Nome	CNPJ
CODEMP MARKETING E EMPREENDIMENTOS LTDA	51.756.286/0001-70
H M BOGEA E CIA	01.153.837/0001-33
OMEGA COMUNICAÇÃO DIGITAL E IMPRESSO EIRELI	15.149.725/0001-13

**FORNECEDORES DE SERVIÇOS ESPECIALIZADOS
VALORES PAGOS**

Produção	R\$
Gráfica	R\$ 35.071,49
Eletrônica	R\$ 1.613.252,38
TOTAL	R\$ 1.648.323,87

RELAÇÃO DE NOMES

Nome	CNPJ
CANTOCERRADO PRODUCOES DE EVENTOS LTDA - ME	04.348.791/0001-04
CARLOS DE SOUZA RAMOS ME	36.753.531/0001-00
CONETSOFT SOLUÇÕES INTELIGENTES LTDA	02.474.137/0001-03
EXPRESSÃO GRAFICA E EDITORA LTDA	10.776.950/0001-66
FANQUINI PRODUÇÃO FOTOGRAFIA LTDA-ME	03.624.384/0001-01
G&S IMAGENS DO BRASIL LTDA	02.195.059/0001-08
HEAD PRODUÇÃO DE FILMES VIDEOS E FOTOS LTDA-ME	14.520.791/0001-95
M.C. STUDIO LTDA	03.881.176/0001-98
SENTIMENTAL FILME LTDA	05.326.727/0001-87

NOVEMBRO

**MEIOS DE DIVULGAÇÃO
VALORES PAGOS**

Mídia	R\$
TV	R\$ 177.876,10
Radio	R\$ 5.618,83
Jornal	R\$ 918.428,03
Revista	R\$ 452.205,70
Mídia Alternativa	R\$ 4.667,50
TOTAL	R\$ 1.558.796,17

RELAÇÃO DE NOMES

Nome	CNPJ
ABRIL COMUNICAÇÕES S.A	44.597.052/0079-22
ARETÉ EDITORIAL S/A	00.355.188/0001-90
CODEMP RIO COMUNICAÇÃO MARK. E EMP LTDA	00.576.689/0001-05
CONTEUDO TOTAL EDIORA E COMUNICAÇÃO	12.527.187/0001-65
DIARIO DE PERNANBUDO S/A	10.803.492/0001-07
EDITORA CONFIANÇA LTDA	04.735.670/0001-07
EDITORA GAZETA DO POVO S/A	76.530.047/0001-29
EDITORA GLOBO S/A	04.067.191/0001-60
EDITORA JORNAL DE BRASÍLIA LTDA	08.337.317/0001-20
EDITORA O ESTADO DO PARANÁ S/A	76.568.708/0001-05
EDITORA VERDES MARES LTDA	07.209.299/0001-38
EDMINAS S/A EDITORA GRAFICA INDUSTRIAL DE MINAS GERAIS	19.207.588/0001-87
EMPRESA DE RADIODIFUSÃO CIDADE ALTA LTDA	79.144.077/0001-95
GLOBOSAT PROGRAMADORA LTDA	00.811.990/0001-48
GRAFICA E EDITORA JORNAL DO COMERCIO S/A	33.267.642/0001-00
INFOGLOBO COMUNICAÇÃO E PARTICIPAÇÕES S/A	60.452.752/0001-15
JORNAL O PROGRESSO LTDA	12.164.927/0001-46
LOOK INDOOR - PLACAS DE SINALIZAÇÃO S/A	06.294.612/0001-10
RBS - ZERO HORA EDITORA JORNALÍSTICA S.A.	92.821.701/0001-00
REDE BOM DIA DE COMINICAÇÕES LTDA	07.602.781/0007-29
REDE MULHER DE TELEVISAO LTDA	02.344.518/0001-78
S/A CORREIO BRASILIENSE	00.001.172/0001-80
S/A ESTADO DE MINAS	17.247.933/0001-80
SEMPRE EDITORA LTDA	26.198.515/0004-84
SP PUBLIMETRO S/A	07.780.914/0001-61
TELECINE PROGRAMAÇÃO DE FILMES LTDA	00.252.848/0001-08
TOPSPORTS VENTURES S.A.	03.390.444/0001-79
VALOR ECONOMICO S/A	03.687.592/0001-50

**FORNECEDORES DE SERVIÇOS ESPECIALIZADOS
VALORES PAGOS**

Produção	R\$
Gráfica	R\$ 39.385,00

Eletrônica	R\$ 678.563,10
TOTAL	R\$ 717.948,10

RELAÇÃO DE NOMES

Nome	CNPJ
FANQUINI PRODUÇÃO FOTOGRAFIA LTDA-ME	03.624.384/0001-01
HEAD PRODUÇÃO DE FILMES VIDEOS E FOTOS LTDA-ME	14.520.791/0001-95
MPV7 COMERCIO E SERVIÇOS LTDA	73.291.817/0001-30
R. FAISSAL FOTOGRAFIAS E ARTES LTDA - ME	04.267.311/0001-72
SENTIMENTAL FILME LTDA	05.326.727/0001-87
SONIDO PRODUÇÕES ARTISTICAS LTDA	05.255.182/0001-65

DEZEMBRO**MEIOS DE DIVULGAÇÃO
VALORES PAGOS**

Mídia	R\$
TV	R\$ 839.646,48
Radio	R\$ 15.422,94
Jornal	R\$ 699.483,45
Revista	R\$ 1.014.738,89
Mídia Alternativa	R\$ 1.512.993,25
Internet	R\$ 508.300,16
TOTAL	R\$ 4.590.585,17

RELAÇÃO DE NOMES

Nome	CNPJ
A GAZETA A/S	28.133.619/0001-93
ABRIL COMUNICAÇÕES S.A	44.597.052/0079-22
AEROCHANNEL SINALIZAÇÃO LTDA	03.547.505/0001-69
AKI MIDIA CONSULTORIA DE MARKETING LTDA	09.276.567/0001-60
ARETÉ EDITORIAL S/A	00.355.188/0001-90
BRASIL PLANET EDICOES LTDA	11.044.568/0001-20
COMTECNO COMUNICAÇÃO TECNOLOGIA E INTERAT LTDA	05.413.473/0001-34
COOP. DOS JORNALISTAS E GRAF. DO ESTADO DE ALAGOAS	08.951.056/0001-33
CORREIO DA PARAIBA LTDA	09.111.832/0001-50
CUSTOM EDITORA LTDA	60.047.719/0001-00
DORIA EDITORA LTDA	11.704.394/0001-85
EDITORA ANA CÁSSIA LTDA	04.816.658/0001-27
EDITORA E LIVRARIA ANITA LTDA - EPP	96.337.019/0001-05
EDITORA GLOBO S/A	04.067.191/0001-60
EDITORA JORNAL DO ONIBUS LTDA EPP	11.255.258/0001-55
EDITORA NOTICIAS DO DIA LTDA	00.481.841/0001-68
EDITORA O DIA S/A	33.216.797/0001-18
EDITORA VERDES MARES LTDA	07.209.299/0001-38
EMPRESA BAHIANA DE JORNALISMO S/A	14.583.041/0001-62

EMPRESA FOLHA DA MANHÃ S/A	60.579.703/0001-48
EMPRESA JORNALISTICA CAMPEÃO S/A	12.619.440/0001-00
EMPRESA JORNALISTICA ECONOMICO S/A	11.140.086/0001-74
ESPN DO BRASIL EVENTOS ESPORTIVOS LTDA	00.637.277/0001-20
ESPN DO BRASIL EVENTOS ESPORTIVOS LTDA	07.083.661/0001-77
FEDERAÇÃO PERNAMBUCANA DE FUTEBOL	10.956.258/0001-10
FOX LATIN AMERICA CHANNELS DO BRASIL LTDA	03.347.577/0001-62
GLOBO COMUNICAÇÃO PARTICIPAÇÕES S/A	27.865.757/0001-02
GLOBOSAT PROGRAMADORA LTDA	00.811.990/0001-48
GR UM EDITORIAL LTDA	00.213.444/0001-05
INFOGLOBO COMUNICAÇÃO E PARTICIPAÇÕES S/A	60.452.752/0001-15
J CHEBLY EMPRENDIMENTOS DE PUBLICIDADE LTDA	19.161.504/0001-11
JORNAL CORREIO DA PARAIBA LTDA	09.111.832/0001-50
JORNAL O ESTADO MATO GROSSO DO SUL LTDA	05.389.493/0001-17
LOOK INDOOR - PLACAS DE SINALIZAÇÃO S/A	06.294.612/0001-10
MARKPLAN MARKETING PLANEJAMENTO E PROPAGANDA LTDA	61.013.397/0001-40
MASX SOLUTIONS COMUNICAÇÃO LTDA	12.777.708/0001-32
MEGAMIDIA, PUBLICIDADE, COMUNICAÇÃO E LOCAÇÃO DE EQUIPAMENTOS ELETRÔNICOS - EIRELI	00.067.563/0001-05
N J R DA CUNHA PROJETOS ESPECIAIS - ME	04.901.466/0001-19
NASSAU EDITORA RÁDIO E TV LTDA	27.065.150/0001-30
NEW CONTENT EDITORA E PRODUTORA LTDA	08.948.263/0001-39
NEWCO PROGRAMADORA E PRODUTORA DE COMUNICAÇÃO LTDA	04.334.366/0003-10
PROMOLAN EDITORA E EVENTOS LTDA	58.766.890/0001-27
RADIO FM IEMANJA LTDA	14.878.706/0001-65
RADIO PIATÃ DE SALVADOR LTDA	13.535.885/0001-75
RADIO VERDES MARES LTDA	07.199.656/0001-24
REDE MULHER DE TELEVISAO LTDA	02.344.518/0001-78
S/A A GAZETA	28.133.619/0001-93
S/A CORREIO BRASILIENSE	00.001.172/0001-80
S/A ESTADO DE MINAS	17.247.933/0001-80
S/A ESTADO DE SÃO PAULO	61.533.949/0001-41
SEMPRE EDITORA LTDA	26.198.515/0004-84
SISTEMA MEIO NORTE DE COMUNICAÇÃO LTDA	00.361.945/0001-39
SITE EDITORA S/A	02.103.578/0001-07
SPRING EDITORA PRODUTOFA EIRELI	07.168.747/0001-00
STRATEGIE BALOES INFLAVEIS LTDA	01.893.170/0001-05
TELECINE PROGRAMAÇÃO DE FILMES LTDA	00.252.848/0001-08
TERRA NETWORKS BRASIL S/A	91.088.328/0013-09
TOPSPORTS VENTURES S.A.	03.390.444/0001-79
TRES EDITORIAL LTDA	43.525.419/0001-70
TRIP EDITORA E PROPAGANDA S/A	55.720.866/0001-69
UNIVERSO ONLINE S/A	01.109.184/0004-38

**FORNECEDORES DE SERVIÇOS ESPECIALIZADOS
VALORES PAGOS**

Produção	R\$
Gráfica	R\$ 2.149.667,59
Eletrônica	R\$ 3.820.363,94
TOTAL	R\$ 5.970.031,53

RELAÇÃO DE NOMES

Nome	CNPJ
ARCH-D PROJETOS E SINALIZAÇÃO PUBLICITARIA LTDA	09.391.365/0001-69
CARAVELA PRODUÇÕES E COMUNICAÇÃO LTDA	01.068.431/0001-52
CORONARIO EDITORA GRAFICA LTDA	00.119.123/0001-46
EXPRESSÃO GRAFICA E EDITORA LTDA	10.776.950/0001-66
FAQUINI PRODUÇÃO FOTOGRAFICA LTDA	03.624.384/0001-01
HEAD PRODUÇÃO DE FILMES VIDEOS E FOTOS LTDA-ME	14.520.791/0001-95
LABELPRESS IND. E COM. DA AMAZONIA LTDA	03.497.916/0001-97
LUCIANA LIMA DE SOUZA / ESTUDIO LT	11.268.366/0001-62
MAG5 PRODUÇÕES FOTOGRAFICAS LTDA-ME	13.589.459/0001-14
MPV7 COMERCIO E SERVIÇOS LTDA	73.291.817/0001-30
SENTIMENTAL FILME LTDA	05.326.727/0001-87
STUDIO ALFA ARTES GRAFICAS LTDA	33.520.412/0001-01
UNIVERSAL FILMES LTDA-ME	01.354.178/0001-01
V12 MUSIC PRODUÇÕES LTDA	11.951.633/0001-00

28.1 - Contratação de Consultores na Modalidade “Produto”

QUADRO B.16.1 - CONSULTORES CONTRATADOS NA MODALIDADE “PRODUTO” ▶
PROJETOS DE COOPERAÇÃO TÉCNICA COM ORGANISMOS INTERNACIONAIS

Valores em R\$ 1,00

Identificação da Organização Internacional Cooperante					
Nome da Organização			Sigla		
Organização dos Estados Ibero-Americanos para a Educação, a Ciência e a Cultura/Brasil			OEI/Brasil		
Identificação do(s) Projeto(s) de Cooperação Técnica					
Título do Projeto			Código		
Desenvolvimento de Processos Gerenciais e Operacionais no Ministério do Esporte para a Implantação dos Espaços Urbanos de Convivência Comunitária			OEI/BRA 09/002		
• Contrato 1					
Informações sobre os contratos de consultoria na modalidade “Produto”					
Código do Contrato: 129/32					
Objetivo da consultoria: Prestar serviços de consultoria especializada destinada a avaliação de processos, resultados e impactos para a Implantação dos Espaços Urbanos de Convivência Comunitária.					
Período de Vigência		Remuneração			
Início	Término	Total Previsto no contrato	Total previsto no exercício	Total pago no exercício	Total pago até o final do exercício
09/08/2010	04/03/2013	230.000,00	105.000,00	128.000,00	230.000,00
Insumos Externos					
Apoio da equipe técnica para reuniões de trabalho que se fizerem necessárias para a discussão do conteúdo e principais resultados do trabalho, equipe técnica para ler o documento e fazer críticas e sugestões, informações que sejam importantes para a execução do trabalho e passagens aéreas nacionais e diárias, se necessário.					
Produtos Contratados					
Descrição		Data prevista de entrega	Valor		
Plano de Trabalho contendo as atividades a serem desenvolvidas.		08/09/2010	8.000,00		
Documento contendo estudo e análise dos processos de monitoramento e supervisão para a avaliação das atividades de Implantação dos Espaços Urbanos de Convivência Comunitária.		17/11/2010	16.000,00		
Documento contendo avaliação do processo de monitoramento e supervisão das atividades desenvolvidas pelos consultores que atuam na Implantação dos Espaços Urbanos de Convivência Comunitária.		05/02/2011	16.000,00		
Documento contendo proposta de melhoria do plano de capacitação a ser apresentados aos consultores para a elaboração dos produtos.		06/05/2011	15.000,00		
Documento contendo avaliação dos impactos causados nos Espaços Urbanos de Convivência Comunitária com os trabalhos desenvolvidos pelos consultores contratados no âmbito do projeto.		04/08/2011	15.000,00		
Documento contendo avaliação dos processos de capacitação realizados nas Praças da Juventude.		23/09/2011	15.000,00		
Documento contendo avaliação dos materiais elaborados pelos consultores para a capacitação aos gestores da Praças da Juventude.		22/11/2011	17.000,00		
Documento contendo proposta de melhoria do plano de capacitação aos gestores da praça da Juventude.		21/01/2012	18.000,00		
Documento contendo avaliação dos resultados nos Espaços de Convivência Comunitária com os trabalhos desenvolvidos pelos consultores em aditivos do Contrato.		18/02/2012	20.000,00		
Documento contendo planejamento de aplicação de pesquisa de campo para a avaliação dos resultados e impactos na sociedade com a implantação das Praças da Juventude.		04/04/2012	22.000,00		
Documento contendo relatórios de aplicação da pesquisa de campo sobre a implantação da Praça da Juventude e o trabalho realizado com a sociedade tendo em vista os objetivos do projeto.		03/07/2012	23.000,00		

Documento contendo análise da pesquisa com uma avaliação de resultado e impacto na sociedade com a implantação das Praças da Juventude.	01/10/2012	22.000,00
Documento contendo proposta de reformulação das ações do projeto tendo em vista os resultados da avaliação dos impactos na sociedade com a implantação das Praças da Juventude.	18/02/2013	23.000,00
Consultor contratado		
Nome do consultor: Isabel Santana Salioni	CPF: 888.412.608-82	
Observações sobre a execução físico/financeira do contrato: O contrato está sendo cumprido pela consultora adequadamente.		
• Contrato 2		
Informações sobre os contratos de consultoria na modalidade "Produto"		
Código do Contrato: 042/24		
Objetivo da consultoria: Prestar serviços de consultoria especializada destinada a supervisão das atividades de formulação e aplicação de processos integrados e situacionais de gestão, planejamento e avaliação das ações do Projeto.		
Período de Vigência		Remuneração
Início	Término	Total previsto no contrato
Total previsto no exercício	Total pago no exercício	Total pago até o final do exercício
04/05/2010	04/05/2013	230.000,00
67.000,00	67.000,00	207.000,00
Insumos Externos		
Apoio da equipe técnica para reuniões de trabalho que se fizerem necessárias para a discussão do conteúdo e principais resultados do trabalho, equipe técnica para ler o documento e fazer críticas e sugestões, informações que sejam importantes para a execução do trabalho e passagens aéreas nacionais e diárias, se necessário.		
Produtos Contratados		
Descrição	Data prevista de entrega	Valor
Plano de Trabalho contendo as atividades a serem desenvolvidas.	19/05/2010	8.000,00
Documento contendo estudo sistemático dos Objetivos Específicos, Resultados e Atividades definidos no Prodoc a fim de correlacionar as atividades a serem desenvolvidas pelo consultores para implantação dos Espaços Urbanos de Convivência Comunitária.	02/08/2010	16.000,00
Documento contendo levantamento e análise das atividades técnicas a serem desenvolvidas por Consultores, para a implantação dos Espaços Urbanos de Convivência Comunitária.	11/10/2010	16.000,00
Documento contendo acompanhamento dos contratos de consultores quanto a vigência do contrato e data de entrega dos produtos a fim de monitoramento e supervisão do cumprimento do cronograma de atividades estipulado nos Termos de Referência.	08/02/2011	15.000,00
Documento contendo análise dos produtos apresentados pelos Consultores, para a Implantação dos Espaços Urbanos de Convivência Comunitária.	29/04/2011	15.000,00
Documento contendo detalhamento técnico sobre os mecanismos de gestão levantados e verificados, assim como, a proposta de instrumentos de controle dos processos de execução do Projeto.	04/06/2011	17.000,00
Documento técnico contendo levantamento da existência de ferramentas utilizadas em outros Projetos de Cooperação que possam ser adaptadas para o acompanhamento do Projeto.	23/08/2011	16.000,00
Documento contendo a proposta de reformulação dos processos de execução, considerando a legislação vigente e as normas operativas da OEI.	01/11/2011	17.000,00
Documento contendo o estudo analítico da execução do Projeto, identificando, eventualmente, a necessidade de re-adequações e/ou re-alinhamento dos objetivos e dos resultados formalizados no documento do Projeto.	18/02/2012	20.000,00
Documento contendo proposta para realizar o plano de execução do projeto envolvendo todas as ações referentes ao período de 01/01/2012 a 31/12/2012.	04/04/2012	22.000,00
Documento contendo levantamento e análise do monitoramento dos processos de infraestrutura para a realização dos processos de gestão, formação, pesquisa e comunicação na implantação dos Espaços Urbanos de Convivência Comunitária.	03/07/2012	23.000,00
Documento contendo relatório de acompanhamento das ações	01/10/2012	22.000,00

adotadas de gestão, formação, comunicação e pesquisa para a implantação e ocupação das Praças da Juventude.					
Documento contendo avaliação das ações realizadas no produto 12 com uma análise que possa subsidiar as políticas públicas de ocupação de espaços de convivência comunitária.		18/02/2013			23.000,00
Consultor contratado					
Nome do consultor: Mariana Monteiro Farias			CPF: 696.784.991-34		
Observações sobre a execução físico/financeira do contrato: O contrato está sendo cumprido pela consultora adequadamente.					
• Contrato 3					
Informações sobre os contratos de consultoria na modalidade "Produto"					
Código do Contrato: 119/39					
Objetivo da consultoria: Prestar serviços de consultoria especializada destinada a assessoria no campo de articulação das demandas para organizar e projetar os resultados do Projeto em ações nacionais e internacionais.					
Período de Vigência			Remuneração		
Início	Término	Total Previsto no contrato	Total previsto no exercício	Total pago no exercício	Total pago até o final do exercício
09/08/2010	04/03/2013	170.000,00	60.000,00	60.000,00	150.000,00
Insumos Externos					
Apoio da equipe técnica para reuniões de trabalho que se fizerem necessárias para a discussão do conteúdo e principais resultados do trabalho, equipe técnica para ler o documento e fazer críticas e sugestões, informações que sejam importantes para a execução do trabalho e passagens aéreas nacionais e diárias, se necessário.					
Produtos Contratados					
Descrição		Data prevista de entrega		Valor	
Plano de Trabalho contendo as atividades a serem desenvolvidas.		08/09/10		8.000,00	
Documento contendo elaboração e implementação do Plano de Gestão Interativa para articulação interna da Praça da Juventude e Núcleos de Esporte e Lazer.		17/11/10		16.000,00	
Documento contendo definição em conjunto com o MRE/ABC, Ministério da Justiça e organismo internacional - OEI, dos processos de gestão para organização e projeção da transparência das atividades realizadas no âmbito do projeto.		05/02/11		16.000,00	
Documento contendo elaboração e execução de Seminário para divulgação nacional e internacional dos resultados e impactos diretos, das ações do projeto, com as políticas públicas no campo da educação, saúde, esporte/lazer e segurança pública.		06/05/11		15.000,00	
Documento contendo proposta de gestão intersetorial com outros ministérios para implantação de ações no campo da educação, saúde, esporte/lazer e segurança pública.		04/08/11		15.000,00	
Documento contendo pesquisa e análise de ações intersetoriais entre o Ministério do Esporte e demais Ministérios no campo da Saúde, Educação, Justiça e Cultura para implantação nas Praças da Juventude.		08/10/2011		10.000,00	
Documento contendo relatório de articulação intersetorial para qualificar a efetividade das Praças da Juventude.		07/12/2011		10.000,00	
Documento contendo proposta das ações intersetoriais em relação aos fóruns instaurados pela Presidência da República com vistas a potencializar as ações de Esporte e Lazer desenvolvidas pelo projeto.		18/02/2012		10.000,00	
Documento contendo relatório de acompanhamento da articulação intersetorial entre o Ministério do Esporte e a execução das Praças de Esporte e Cultura (PECs).		04/04/2012		15.000,00	
Documento contendo proposta de ampliação das ações de Esporte e Lazer desenvolvidas nas Praças de Esporte e Cultura (PECs).		13/07/2012		15.000,00	
Documento contendo avaliação das ações intersetoriais desenvolvidas no âmbito da experiência da Praça da Juventude e sua articulação com as Praças de Esporte e Cultura.		01/10/2012		20.000,00	
Documento contendo proposta de novas ações intersetoriais para serem implantadas no projeto tendo em vista as experiências adquiridas com as PECs.		18/02/2013		20.000,00	
Consultor contratado					
Nome do consultor: Mirka Gerolimich de Abreu			CPF: 028.967.147-74		

Observações sobre a execução físico/financeira do contrato: O contrato está sendo cumprido pela consultora adequadamente.					
• Contrato 4					
Informações sobre os contratos de consultoria na modalidade “Produto”					
Código do Contrato: 119/37					
Objetivo da consultoria: Prestar serviços de consultoria especializada destinada a orientação das atividades de formulação e aplicação de conteúdos temáticos e metodologias para capacitação de profissionais para atuarem nas Praças da Juventude.					
Período de Vigência		Remuneração			
Início	Término	Total Previsto no contrato	Total previsto no exercício	Total pago no exercício	Total pago até o final do exercício
09/08/2010	04/03/2013	195.000,00	63.000,00	63.000,00	175.000,00
Insumos Externos					
Apoio da equipe técnica para reuniões de trabalho que se fizerem necessárias para a discussão do conteúdo e principais resultados do trabalho, equipe técnica para ler o documento e fazer críticas e sugestões, informações que sejam importantes para a execução do trabalho e passagens aéreas nacionais e diárias, se necessário.					
Produtos Contratados					
Descrição			Data prevista de entrega	Valor	
Plano de Trabalho contendo as atividades a serem desenvolvidas.			08/09/2010	8.000,00	
Documento contendo estudos de processos didático-pedagógicos em ensino e aprendizagem para aplicação em cursos de capacitação aos profissionais para atuarem nas Praças da Juventude.			17/11/2010	20.000,00	
Documento contendo planejamento programático, metodológico e operacional das ações de capacitação de profissionais para as Praças da Juventude.			05/02/2011	20.000,00	
Documento contendo formulação e organização dos materiais de estudo, impresso e digital, para utilização nas ações de capacitação para as Praças da Juventude.			06/05/2011	21.000,00	
Documento contendo relatório de avaliação das ações de capacitações realizadas aos profissionais das Praças da Juventude.			04/08/2011	21.000,00	
Documento contendo proposta de Plano de Educação à Distância para realizar as capacitações aos gestores das Praças da Juventude.			08/10/2011	10.000,00	
Documento contendo relatório de execução do Plano de Educação à Distância aos gestores das Praças da Juventude.			07/12/2011	12.000,00	
Documento contendo avaliação das ações de capacitação à distância e proposta de continuação dessa atividade aos funcionários do Ministério do Esporte.			18/02/2012	13.000,00	
Documento contendo proposta de novas ações de capacitação EAD em municípios com Praça da Juventude inaugurada.			04/04/2012	15.000,00	
Documento contendo relatório de desenvolvimento das ações de capacitação nos municípios que foram inauguradas Praças da Juventude.			03/07/2012	15.000,00	
Documento contendo proposta de conteúdo voltado para as ações de pós-ocupação das Praças da Juventude para a capacitação dos profissionais que atuam nas Praças da Juventude.			01/10/2012	20.000,00	
Documento contendo relatório de execução da proposta desenvolvida no produto 11 para a capacitação dos profissionais que atuam nas Praças da Juventude.			18/02/2013	20.000,00	
Consultor contratado					
Nome do consultor: Taís Cristine Fernandes Batista Barella				CPF: 813.678.300-44	
Observações sobre a execução físico/financeira do contrato: O contrato foi cumprido pela consultora adequadamente.					

28.2 - Análise Crítica

A modalidade de consultoria por produto é a contratação de profissional especializado pelo tempo necessário à realização do trabalho técnico específico, observado o objeto e a vigência do projeto ao qual esteja vinculado, bem como as normas do organismo internacional contratante.

O componente pessoal de um projeto envolve a contratação de pessoas físicas para a prestação de serviços especializados e, excepcionalmente, provimento de suporte técnico/administrativo, exclusivamente vinculado aos Objetivos e Resultados (Produtos) esperados.

As consultorias e serviços profissionais especializados visam atender a dois objetivos:

a) aportar novos conhecimentos e experiências para o aprimoramento dos recursos humanos da instituição nacional executora ou do público-alvo dos projetos, e

b) gerar produtos técnicos que instrumentalizarão e concorrerão para o desenvolvimento de capacidades da instituição nacional executora, habilitando-a a atingir o(s) objetivo(s) do projeto implementado. Os produtos típicos de uma consultoria envolvem o desenvolvimento e/ou elaboração de metodologias, estudos, documentos, análises, programas, pesquisas, etc.

Um consultor tem por função gerar produtos concretos e verificáveis para um projeto, a partir de especificações de um Termo de Referência, exigível independentemente da modalidade de contratação.

Considerando os aspectos acima apresentados e ainda que, os Projetos têm como uma de suas principais características início e fim, a contratação da modalidade de consultoria por produto é um mecanismo eficaz para o desenvolvimento das atividades demandas em Projetos de Cooperação Técnica com organismos internacionais.

PROGRAMA DAS NAÇÕES UNIDAS

Identificação da Organização Internacional Cooperante					
Nome da Organização				Sigla	
PROGRAMA DAS NAÇÕES UNIDAS PARA O DESENVOLVIMENTO				PNUD	
Identificação do(s) Projeto(s) de Cooperação Técnica					
Título do Projeto				Código	
POR UMA AGENDA NACIONAL DO ESPORTE				PNUD – BRA 11/006	
Informações sobre os contratos de consultoria na modalidade “Produto”					
Código do Contrato: 2011/000245					
Objetivo da consultoria: Prestar consultoria especializada ao Gabinete do Ministro para a criação e desenvolvimento da modelagem (escopo e estrutura) do Comitê de Gestão Estratégica, bem como de sua implantação e posterior acompanhamento da operação e gestão da instância de aconselhamento.					
Período de Vigência		Remuneração			
Início	Término	Total Previsto no contrato	Total previsto no exercício	Total pago no exercício	Total pago até o final do exercício
03/08/2011	27/01/2012	R\$ 100.000,00	R\$ 15.000,00	R\$ 15.000,00	R\$ 15.000,00
Insumos Externos					
Passagens e diárias nacionais e internacionais.					
Produtos Contratados					
Descrição				Data prevista de entrega	Valor
Produto 6: Diagnóstico das Ações do Comitê de Gestão				01/02/2012	

Estratégica e Relatório Analítico Final com resumo das idéias debatidas e encaminhamento de ações sugeridas.	R\$ 15.000,00
Consultor contratado	
Nome do consultor: ÍRIS WALQUÍRIA CAMPOS	CPF: 642.914.488-72
Observações sobre a execução físico/financeira do contrato: a consultoria foi executada de acordo com o planejado, atendendo aos objetivos propostos no Termo de Referência. Os prazos foram cumpridos e os produtos entregues. Um último produto foi pago em fevereiro de 2012, constituindo o final da consultoria contratada.	

Código do Contrato: 2012/000051					
Objetivo da consultoria: Contratação de serviço especializado de consultoria para produzir subsídios técnicos referente a avaliação dos métodos empregados para o aprimoramento das ações no Departamento de Planejamento e Gestão Estratégica.					
Período de Vigência		Remuneração			
Início	Término	Total Previsto no contrato	Total previsto no exercício	Total pago no exercício	Total pago até o final do exercício
09/02/2012	08/02/2013	R\$ 80.000,00	R\$ 60.000,00	R\$ 80.000,00	R\$ 80.000,00
Insumos Externos					
Passagens e diárias nacionais e internacionais.					
Produtos Contratados					
Descrição			Data prevista de entrega	Valor	
Produto 1: Documento contendo avaliação da estrutura organizacional do Departamento de Planejamento e Gestão Estratégica do Ministério do Esporte.			09/03/2012	13.000,00	
Produto 2: Documento contendo desenvolvimento de metodologia de padronização das informações de avaliação dos processos de trabalho adequando as ações regimentais em função do planejamento estratégico.			11/05/2012	14.000,00	
Produto 3: Documento contendo proposta de avaliação para os instrumentos de acompanhamento, monitoramento dos fluxos das informações institucionais.			10/09/2012	16.000,00	
Produto 4: Documento contendo proposta de manual para análise e acompanhamento das ações desenvolvidas nas finalísticas e outras ações intersetoriais desenvolvidas para a gestão estratégica.			07/12/2012	17.000,00	
Produto 5: Documento contendo avaliação dos processos de gestão estratégica para propor melhorias nas ações do Departamento de Planejamento e Gestão Estratégica e de outros setores do Ministério do Esporte.			08/02/2013	20.000,00	
Consultor contratado					
Nome do consultor: NATÁLIA D'ÁVILA DE CASTRO BORGES				CPF: 540.012.001-63	
Observações sobre a execução físico/financeira do contrato: Houve antecipação de pagamento nos produtos 03 (previsto:10/09 - realizado: 02/08); produto 04 (previsto: 07/12 – realizado: 07/11) e o mais significativo foi o do último produto 05, que por solicitação do supervisor do contrato, foi antecipado para a data de 05 de dezembro de 2012 em função da necessidade do resultado do produto para a etapa dos trabalhos do Departamento de Planejamento e Gestão Estratégica, sem contudo, ter por consequência nenhum prejuízo ao objeto contratado.					

Análise Crítica

A utilização da consultoria especializada por meio de cooperação técnica internacional para desenvolvimento de capacidades, mais uma vez comprovou sua eficácia durante o ano de 2012 para o Ministério do Esporte. O valor agregado pela consultoria contratada ficou evidente e os

produtos produzidos geraram um impacto nas atividades no âmbito do Ministério do Esporte. Nas consultorias contratadas destacamos duas ações que tiveram impacto no desenvolvimento das atividades do Órgão. Em continuidade ao trabalho iniciado no ano anterior, a consultoria nº **2011/000245**, foi a ferramenta eficaz para o momento em que o Ministério atravessou, demonstrou seus efeitos e, principalmente, deixou um legado de informações e preparação para momentos de crise que poderá ser utilizado em outros enfrentamentos.

Por outro lado, a consultoria nº **2012/000051** agrega um valor diferenciado ao Ministério. Alavanca ferramentas e metodologias que promovem o planejamento a gestão estratégica, propiciam as boas práticas e criam o ambiente para a eficácia dos projetos e atividades geridos no âmbito da Pasta. São pontos importantes de se destacar pelas contribuições diversas, mas que auxiliam a preparar os caminhos, solidificar os princípios e nortear as ações de governo para cumprimento das Políticas acordadas com a sociedade brasileira.

44 – PARTE B, ITEM 32, DO ANEXO II DA DN TCU Nº119, DE 18/1/2012

CAIXA ECONÔMICA FEDERAL

EXERCÍCIO DE 2012 E

INFORMAÇÕES ESPECÍFICAS A CONSTAR DO RELATÓRIO DE GESTÃO

PARTE B, ITEM 31, DO ANEXO II DA DN TCU Nº 119, DE 18/12/2012

4. Desempenho Orçamentário e Financeiro

a) Informações dos empenhos emitidos em 2012

Houve a emissão de notas de empenho no valor total de R\$ 569.891.370,34 (Quinhentos e sessenta e nove milhões, oitocentos e noventa e um mil, trezentos e setenta reais e trinta e quatro centavos).

Do valor total acima empenhados 02 contratos tiveram emissão de empenho para atender reconhecimento de dívidas de exercícios anteriores, no valor de R\$ 390.000,00.

b) Informações dos pagamentos realizados em 2012

Houve a realização de pagamentos no valor total de R\$ 301.314.695,07 (Trezentos e um milhões, trezentos e quatorze mil, seiscentos e noventa e cinco reais e nove centavos).

c) Informações sobre a movimentação e os saldos de Restos a Pagar de Exercícios Anteriores

QUADRO A.5.2 - SITUAÇÃO DOS RESTOS A PAGAR DE EXERCÍCIOS ANTERIORES
GESTOR: MINISTÉRIO DO ESPORTE - UG: 180006/00001

VALORES EM R\$
1,00

Restos a Pagar Processados				
Ano de Inscrição	Montante Inscrito	Cancelados Acumulados	Pagamentos Acumulados	Saldo a Pagar em 31/12/2011
2011	-	-	-	-
2010	18.746,00	-	18.746,00	-
2009	88.090.655,55	1.628.250,00	33.720.917,12	52.741.488,43
2008	152.501.617,41	39.750.672,28	22.651.953,74	90.098.991,39
2007	25.419.336,85	5.164.839,00	2.221.342,52	18.033.155,33
2006	18.941,00	-	-	18.941,00
TOTAIS	266.049.296,81	46.543.761,28	58.612.959,38	160.892.576,15
Observações:				

Restos a Pagar Não Processados				
Ano de Inscrição	Montante Inscrito	Cancelados Acumulados	Pagamentos Acumulados	Saldo a Pagar em 31/12/2011
2011	540.543.306,63	1.848.599,62	61.954.940,25	476.739.766,76
2010	458.559.157,32	110.012.882,29	111.824.621,82	236.721.653,21
2009	167.158.898,67	26.242,03	66.527.346,20	100.605.310,44
2008	3.530.976,77	500.000,00	1.806.706,42	1.224.270,35
2007	167.496,00	-	27.496,00	140.000,00
TOTAIS	1.169.959.835,39	112.387.723,94	242.141.110,69	815.431.000,76
Observações:				

Fonte: SIAFI

5. Informações sobre as transferências mediante convênio, acordo, ajuste, termo de parceria ou outros instrumentos congêneres, bem como a título de subvenção, auxílio ou contribuição

✓ 5.1 Caracterização dos instrumentos de transferências vigentes no exercício de referência

Conforme Quadro A.5.3 – Secretaria-Executiva

5.2 Resumo dos instrumentos celebrados pela UJ nos três últimos exercícios

QUADRO A.5.3 – RESUMO DOS INSTRUMENTOS CELEBRADOS PELA UJ NOS TRÊS ÚLTIMOS EXERCÍCIOS

Unidade Concedente ou Contratante						
Nome: CEF/Ministério do Esporte						
CNPJ: 02973091000258						
UG/GESTÃO: 180006/00001						
Modalidade	Quantidade de instrumentos celebrados em cada exercício			Montantes repassados em cada exercício, independentemente do ano de celebração do instrumento (em R\$ 1,00)		
	2012	2011	2010	2012	2011	2010
Convênio						
Contrato de Repasse	778	1.247	1.413	301.314.695,07	230.579.755,91	270.860.051,36
Termo de Cooperação						
Termo de Compromisso						
Totais	778	1.247	1.413	301.314.695,07	230.579.755,91	270.860.051,36

Fonte: SIAPF

5.3.3 Resumo dos instrumentos de transferência que vigorão em 2013 e exercícios seguintes

QUADRO A.5.4 – RESUMO DOS INSTRUMENTOS DE TRANSFERÊNCIA QUE VIGERÃO EM 2013 E EXERCÍCIOS SEGUINTE

Unidade Concedente ou Contratante					
Nome: CEF/Ministério do Esporte					
CNPJ: 02973091000258				UG/GESTÃO: 180006/00001	
Modalidade	Qtd. de instrumentos com vigência em 2013 e seguintes	Valores (R\$ 1,00)			% do Valor global repassado até o final do exercício de 2012
		Contratados	Repassados até 2012	Previstos para 2013	
Contrato de Repasse	5.978	2.538.700.569,49	782.052.942,70	1.756.647.626,79	30,80
Totais	5.978	2.538.700.569,49	782.052.942,70	1.756.647.626,79	30,80

Fonte: SIAPF

5.3.4 Resumo da prestação de contas sobre transferências concedidas pela UJ na modalidade de contratos de repasse

QUADRO A.5.5 – RESUMO DA PRESTAÇÃO DE CONTAS SOBRE TRANSFERÊNCIAS CONCEDIDAS PELA UJ NA MODALIDADE DE CONVÊNIO, TERMO DE COOPERAÇÃO E DE CONTRATOS DE REPASSE

Valores em R\$ 1,00

Unidade Concedente				
Nome: CAIXA/Ministério do Esporte				
CNPJ: 02973091000258			UG/GESTÃO: 180006/00001	
Exercício da prestação das contas	Quantitativos e montante repassados		Instrumentos	
			(Quantidade e Montante Repassado)	
			Contratos de Repasse	
2012	Contas prestadas	Quantidade	473	
		Montante Repassado	92.230.069,90	
	Contas NÃO prestadas	Quantidade	763	
		Montante Repassado	198.132.256,99	
2011	Contas prestadas	Quantidade	725	
		Montante Repassado	126.746.118,13	
	Contas NÃO prestadas	Quantidade	72	
		Montante Repassado	14.778.025,00	
2010	Contas prestadas	Quantidade	685	
		Montante Repassado	158.010.192,92	
	Contas NÃO prestadas	Quantidade	08	
		Montante Repassado	1.276.500,00	

Anteriores a 2010	Contas NÃO prestadas	Quantidade	06
		Montante Repassado	4.850.000,00

Fonte: SIAPF

3.5 Visão Geral da análise das prestações de contas de Convênios e Contratos de Repasse

Quadro A.5.6 - Visão Geral da análise das prestações de contas de Convênios e Contratos de Repasse

Em R\$ 1,00

Unidade Concedente ou Contratante				
Nome: CAIXA/Ministério do Esporte				
CNPJ: 02973091000258		UG/GESTÃO: 180006/00001		
Exercício da prestação das contas	Quantitativos e montantes repassados			Instrumentos
				Contratos de Repasse
2012	Quantidade de contas prestadas			684
	Com prazo de análise ainda não vencido	Quantidade	Contas analisadas	107
			Contas Não analisadas	05
		Montante repassado (R\$)		
	Com prazo de análise vencido	Contas analisadas	Quantidade Aprovada	562
			Quantidade Reprovada	0
			Quantidade de TCE	13
		Contas NÃO analisadas	Quantidade	10
Montante repassado (R\$)			3.211.242,75	
2011	Quantidade de contas prestadas			711
	Contas analisadas	Quantidade Aprovada		711
		Quantidade Reprovada		0
		Quantidade de TCE		0
	Contas NÃO analisadas	Quantidade		0
Montante repassado (R\$)		0		
2010	Quantidade de contas prestadas			768
	Contas analisadas	Quantidade Aprovada		768
		Quantidade Reprovada		0
		Quantidade de TCE		1
	Contas NÃO analisadas	Quantidade		0
Montante repassado		0		
Exercícios anteriores a 2010	Contas NÃO analisadas	Quantidade		2
		Montante repassado		246.969,00

Fonte: SIAPF

4 Declaração da área responsável atestando que as informações referentes a contratos e repasse e termos de parceria firmados estão disponíveis e atualizadas, respectivamente, no SIASG e no SICONV.

Consta na Seção IV – Anexos – Relatório de Gestão da UJ

5 Informações sobre providências adotadas para dar cumprimento às determinações e recomendações da CGU e do TCU expedidas no exercício ou as justificativas para o caso de não cumprimento.

5.1 Informações sobre providências adotadas para dar cumprimento às determinações e recomendações do TCU.

Segue relação de Acórdãos recebidos na CAIXA no exercício de 2012 e respectivos Planos de Providências, conforme registro no sistema SIAUD/ACOMP, da Auditoria Interna da CAIXA:

01. Acórdão nº 8752/2012 – 2ª Câmara

CAIXA ECONÔMICA FEDERAL Data: 05/02/2013

AUDIT - Auditoria Interna Página: 1 / 1

Planos de Providências TCU SUREP 2012

Fonte: Sistema SIAUD-PV

Nome do Trabalho: ACOMP131(TCU)-010 - AUDITORIA NAC INTEGRACAO RESPONSABI (TCU)

Relatório Fonte: ACÓRDÃO Nº 8752/2012 – TCU – 2ª CÂMARA, ATA Nº 42/2012,

SESSÃO DE 20/11/2012

ASSUNTO: NG0330 - SUREP - REPASSES

ACÓRDÃO Nº 8752/2012 – TCU – 2ª CÂMARA, ATA Nº 42/2012, SESSÃO DE 20/11/2012 - TC 030.632/2012-0:

"Trata-se de denúncia formulada perante o Tribunal de Contas dos Municípios do Estado da Bahia - TCM/BA dando conta de supostas irregularidades que teriam sido perpetradas pelo Sr. Aldemir Moreira, prefeito do Município de Jaguaquara/BA, na aplicação de recursos federais transferidos à municipalidade, por meio do Contrato de Repasse nº 2649.0263088-96/2008, celebrado com a Caixa Econômica Federal - CAIXA, em favor do Ministério do Esporte, no valor de R\$ 687.375,00 (seiscentos e oitenta e sete mil e trezentos e setenta e cinco reais), com contrapartida municipal no valor de R\$ 34.425,27 (trinta e quatro mil, quatrocentos e vinte e cinco reais e vinte e sete centavos) e vigência prevista para 31/3/2010."

SITUAÇÃO ATUAL: 1 - Aguarda homologação pela unidade gestora da unidade auditada.

GESTOR/RESPONSÁVEL: 5011 - SN - PRODUTOS DE REPASSES

APONTAMENTO - DETERMINAÇÕES/RECOMENDAÇÕES:

"1.7.1. à Caixa Econômica Federal que encaminhe a este TCU, no prazo de 60 (sessenta) dias a contar do término da análise da prestação de contas do Contrato de Repasse nº 2649.0263088-96/2008, informações a respeito do resultado do exame da prestação de contas e das providências eventualmente adotadas;"

PROVIDÊNCIAS A SEREM IMPLEMENTADAS:

AÇÃO Nº 1 Encaminhado o Ofício nº 0008/2013/SR Sul da Bahia, abaixo transcrito, ao TCU em atendimento à determinação contida no Acórdão 8752/2012-TCU-2ª Câmara.

1 Em atendimento à determinação do referido acórdão, informamos:

1.1 O contrato 0263088/2008 encontra-se em andamento e a sua vigência é 30/11/2013, razão pela qual ainda não é devida a prestação de contas.

1.2 O objeto contratado é a Construção de um Ginásio Poliesportivo, cujas obras encontram-se com 69,99% executadas.

Síntese dos Resultados Obtidos:

Análise Crítica dos fatores positivos/negativos:

Comentários/justificativa da finalização:

Dt Prevista: 06/03/2013 Dt Dt Reprogramação: Conclusão:

Situação: Ação não finalizada

5.1.1 Cumprimento das deliberações do TCU atendidas no exercício.

5.1.2 Situação das deliberações do TCU que permanecem pendentes de atendimento no exercício.

Não há pendências de atendimento ao TCU no exercício de 2012.

5.2 Informações sobre providências adotadas para dar cumprimento às determinações e recomendações da CGU.

5.2.1 Relatório de cumprimento das recomendações da CGU:

Apontamentos/Recomendações CGU	Resposta CAIXA
29º Sorteio de Municípios	Atendido por meio do ofício nº 2826/2012/SN de Repasses, de 22/11/2012, remetido ao Ministério do Esporte.
33º Sorteio de Municípios	Atendido por meio do ofício nº 1718/2012/SN de Repasses, de 03/07/2012, remetido ao Ministério do Esporte.
35º Sorteio de Municípios	Atendido por meio do ofício nº 2334/2012/SN de Repasses, de 19/09/2012, remetido ao Ministério do Esporte.
Plano de Providências	Não foi apresentado pelo Gestor.

5.2.2 Situação das recomendações da CGU que permanecem pendentes de atendimento no exercício.

Não há pendências de atendimento à CGU no exercício de 2012.

6 Outras Informações

6.1 Contratações no Exercício – Por UF

Em 2012, foram selecionadas 1.139 propostas pelo Gestor, no valor total de R\$ 710.975.013,52 (Setecentos e dez milhões, novecentos e setenta e cinco mil, treze reais e cinquenta e dois centavos), das quais foram firmados 778 contratos, no valor total de R\$ 551.879.203,04 (Quinhentos e cinquenta e um milhões, oitocentos e setenta e nove mil, duzentos e três reais e quatro centavos), conforme discriminação abaixo:

Ministério do Esporte				
UF	Seleção		Contratação	
	Qtd	Valor	Qtd	Valor
AC	12	9.102.600,00	10	7.786.350,00
AL	17	10.630.093,02	12	6.773.750,00
AM	2	877.500,00	1	390.000,00
AP	1	975.000,00	54	29.742.250,00
BA	78	43.917.000,00	53	33.359.175,00
CE	90	57.767.925,00	6	9.434.297,55
DF	6	9.434.297,55	17	5.577.000,00
ES	23	7.117.500,00	23	12.460.525,00
GO	32	15.547.500,00	4	1.960.000,00
MA	11	4.792.750,00	61	26.481.500,00
MG	90	39.392.250,00	16	7.350.000,00
MS	21	9.267.500,00	8	6.312.183,28
MT	18	10.493.933,28	4	3.753.750,00
PA	18	10.922.010,00	22	15.048.826,00
PB	47	25.574.326,00	10	6.488.750,00
PE	32	13.748.749,67	21	12.885.375,00
PI	41	23.355.850,00	60	36.524.873,46
PR	84	44.784.570,96	28	25.004.640,17
RJ	40	27.390.277,47	21	7.179.939,59
RN	35	13.342.439,59	5	2.394.961,25
RO	8	3.668.750,00	6	4.973.688,30
RR	9	6.622.689,10	154	54.252.583,82
RS	181	62.761.752,99	26	18.838.607,04
SC	27	15.855.031,00	13	10.983.750,00

SE	25	15.208.500,00	126	187.069.103,26
SP	166	213.993.493,57	17	11.066.974,32
TO	25	14.430.724,32	10	7.786.350,00
BRASIL	1139	710.975.013,52	778	551.879.203,04

6.2 Taxa de administração pelos serviços prestados prevista em Contrato de Prestação de Serviços

COBRADO ATÉ 2012	COBRADO EM 2012	TOTAL RECEBIDO ATÉ 2012	RECEBIDO EM 2012	A RECEBER 31/12/12
63.158.735,52	9.647.931,04	65.412.945,70	8.087.904,49	1.660.953,85
OBS: Incluído no total recebido até 2012, recebido em 2012 e a receber 31/12/2012 o valor da atualização monetária.				

3 – PARTE B, ITEM 31, DO ANEXO II DA DN TCU Nº 119, DE 18/12/2012

DEMONSTRATIVO DAS OBRAS ATRASADAS E PARALISADAS AO LONGO DO EXERCÍCIO, REALIZADAS NO ÂMBITO DE CONTRATO DE PRESTAÇÃO DE SERVIÇOS FIRMADO ENTRE O MINISTÉRIO DO ESPORTE E A CAIXA ECONÔMICA FEDERAL

PT	DV	Objeto	Data_ Assinatura	Data_ da_ Vigencia	Valor_ do_ Investimento	Sit Obra	% Obra	PROVIDÊNCIA OBRA	Licitação Concluída
0093841	36	CONSTRUCAO DE UMA PRACA POLIESPORTIVA NA SEDE DO MUNICIPIO DE AMAPA-AP	30-dez-99	31-dez-03	250000	Paralisada	79.31	ADM/FIN APROVADO/JURIDICO APROVADO/ENGENHARIA APROVADO/SOCIAL NAO SE APL16/11/07 REDUR ENCAMINHA PROCESSO DE TCE PARA SUPERINTENDENCIA 20/08/07 PARECER DA ENGNHARIA ATESTA QUE A OBRA NAO ATINGIU O OBJETIVO PROPOSTO ENCONTRA-SE ABANDONADA SEM CON	NÃO
0093844	92	CONSTRUCAO DE UM GINASIO POLIESPORTIVO	30-dez-99	31-dez-03	313860.81	Paralisada	6.23	ENGENHARIA APROVADO/JURIDICO APROVADO/SOCIAL NAO SE APLICA CONTRATO EM TOMADA DE CONTAS ESPECIAL 23/11/07 CI AG ALTAMIRA 0551 COM COMPROVANTES DE DEVOLUCAO AO TESOIRO 06/12/07 CI GIDUR 624 C/ COMPROVANTES D	NÃO
0094658	63	CONSTRUCAO DE UM CAMPO DE FUTEBOL	31-dez-99	31-dez-02	31500	Paralisada	0		NÃO
0095569	82	CONSTRUCAO E EQUIPAMENTO GINASIO ESPORTES	30-dez-99	31-dez-01	242642.8	Atrasada	43.93	O OBJETO DA LICITACAO REFERE-SE APENAS AOS SERVICOS PRELIMINARES, INFRA ESTRUTURA, ESTRUTURA PARA COBERTURA E COBERTURA DO GINASIO. OS DEMAIS SERVICOS PREVISTOS NOS PROJETOS/ORCAMENTOS APROVADOS NA ANALISTECNICA DO EMPREENDIMENTO NAO CONSTAM D	NÃO

0095654	86	CONSTRUCAO DE UMA QUADRA POLIESPORTIVA COBERTA COM INFRA-ESTRUTURA	30-dez-99	30-jun-03	120357.56	Paralisada	10.24	OFICIO DE GLOSA 3908 DE 13/11/2002: ART DE EXECUCAO E FISCALIZACAO; PLACA. AGUARDANDO PEDIDO DE RETIRADA DE GLOSA	NÃO
0102972	07	CONSTRUCAO DE QUADRA POLIESPORTIVA COBERTA	26-dez-00	28-fev-14	238410.25	Paralisada	35.99	CI 493/06 EM 08/08/06 ENVIADO A GENE/MZ, EM RESPOSTA CE GENE/MZ 222/06, ENVIANDO NOVA DOCUMENTACAO PARA ANALISE DA GENE/MZ E ARQUIVO NO PROCESSO.	NÃO
0102980	04	CONSTRUCAO DE 03 QUADRAS POLIESPORTIVA	28-dez-00	30-abr-07	112204.33	Paralisada	86.17	ADM/FIN APROVADO - CONTINGENCIAMENTO DE RECURSOS VIGENCIA VENCIDA EM 30/04/07 08/02/08 OF GIDUR/SR 60 DE EXTINCAO DO CONTRATO A CAMARA E NO 59 A PREFETURA POR EXTINCAO DA VIGENCIA.REGISTRAD	NÃO
0103043	73	CONSTRUCAO DE 01 QUADRA POLIESPORTIVA COBERTA	28-dez-00	31-dez-05	120697	Paralisada	6.45	FINANCEIRO OK SALDO CANCELADO -SEM RECONHECIMENTO DE DIVIDA JURIDICO OK CANCELADO (DECRETO 4526 DE 18/12/02) ENGENHARIA OK FALTA PROJETOS APROVADOS ORGAOS COMPETENTES,ALVARA DE OBRAS E DEMONSTRACAO VIABILIDADE SOCIO-	NÃO
0103125	66	CONSTRUCAO DE UMA QUADRA POLIESPORTIVA COBERTA	29-dez-00	31-mar-03	117889	Paralisada	0.79		NÃO
0103132	58	CONSTRUCAO DE UMA QUADRA POLIESPORTIVA COBERTA EM SOBRADINHO/DF.	27-dez-00	31-dez-06	791510.37	Paralisada	45.82	RECURSOS DEVOLVIDOS A UNIAO EM DECORRENCIA DE INSTAURACAO DE TCE	NÃO

0103136	95	CONSTRUCAO DE UMA QUADRA POLIESPORTIVA COBERTA EM SANTA MARIA/DF.	27-dez-00	31-dez-06	190389.48	Paralisada	75.46	30/01/07 - OF 124 P/SEEL E SUCAP COMUNICANDO EXTINCAO DO CONTRATO. 23/02/07 - OF 156 A CAMARA LEGISLATIVA COMUNICANDO EXTINCAO DO CONTRATO.	NÃO
0103138	12	CONSTRUCAO DE UMA QUADRA POLIESPORTIVA COBERTA, NA CIDADE DE CEILANDIA/DF.	27-dez-00	31-dez-06	791510.38	Paralisada	43.53	RECURSOS DEVOLVIDOS A UNIAO EM DECORRENCIA DE INSTAURACAO DE TCE	NÃO
0103148	37	CONSTRUCAO DE QUADRA DE ESPORTE COBERTA	30-out-00	30-abr-09	115000	Paralisada	74.27	AUTORIZADO O INICIO DE OBRA AGUARDANDO MEDICAO DA OBRA/SERVICO	SIM
0103350	09	CONSTRUCAO DE QUADRA POLIESPORTIVA/PARQUE DA MANGUEIRA	28-dez-00	30-jun-08	179882.38	Paralisada	78.51	01/09/2006 EMITIDO PA 651/06 CONCORDANDO C/ REPROGRAMACAO PROPOSTA. O PRPONENTE DEVERA APRESENTAR PT,QCI E DEC DE CONTRAPARTIDA C/ VALORES ATUALIZADOS. 11/09/2006 CE 1065 E OF 1428/06 COM INF	NÃO
0103386	29	CONSTRUCAO DE UMA QUADRA DA CIDADANIA NO BAIRRO SAO JOSE MUNICIPIO DE PRESIDENTE DUTRA	19-dez-00	31-dez-04	117889	Paralisada	8.74	CLAUSULA RESOLUTIVA PRORROGADA ATE 30/06/2001	NÃO
0103471	68	CONST DE QUADRA POLI-ESPORTIVA NA VILA ANDORINHA EM SAO JOAO DE MERITI	22-dez-00	27-jul-07	210949.76	Paralisada	17.38	EM 30/05/08-ENVIO DA CE 3332 PARA A GENEF ENCAMINHANDO RECIBO DE COMPROVCAO DE DEVOLUCAO DE RECUSOS	SIM
0103474	90	CONTRUCAO DE QUADRA POLIESPORTIVA	22-dez-00	30-jul-06	133611.93	Paralisada	32.39	CE GIDUR/RJ 2092/07,DE 25.04.07, ENVIA TERMO DE DISTRATO PARA ASSINATURACI GIDUR/RJ 236/07, DE 21.05.07, DEVOLVE 2 VIAS DO TERMO DE DISTRATO.	NÃO

0103475	04	CONSTRUCAO DE 02 QUADRAS POLIESPORTIVAS COBERTAS EM VENDA VELHA VILAR DOS TELES	22-dez-00	30-jun-06	537611.47	Paralisada	1.54	CE GIDUR/RJ 2437/07, DE 10.05.07, ENVIA TERMO DE DISTRATO PARA ASSINATURACI GIDUR/RJ 248/07, DE 23.05.07, DEVOLVE UMA VIA DO TERMO DE DISTRATO.	NÃO
0103554	65	UMA QUARDA POLIESPORTIVA COBERTA NA SEDE	19-dez-00	27-jul-12	165450.33	Paralisada	69.32	CLAUSULA RESOLUTIVA PRORROGADA ATE 30/06/2001	NÃO
0109857	52	QUATRA COBERTA POLIESPORTIVA	30-dez-99	31-jul-13	191425.63	Paralisada	19.71	FALTA LICITACAO	SIM
0109956	52	CONSTRUCAO E EQUIPAMENTO DE GINASIO POLIESPORTIVO NA SEDE DO MUNICIPIO	30-dez-99	30-jun-03	122733.85	Paralisada	3.14		NÃO
0110278	68	PRO-DESPORTO INFRA ESTRUTURA ESPORTIVA- CONSTRUCAO DE QUADRA DA CIDADANIA NO BAIRRO NOVA BELA VISTA EM BELA VISTA/MS	28-dez-00	30-nov-04	122810.61	Paralisada	30.53	*SALDO BLOQUEADO: R\$ 51.578,40 *ULTIMA LIBERACAO:DDMMAAAA	NÃO
0110323	13	FECHAMENTO E COBERTURA DE QUADRA POLIESPORTIVA CONSTRUIDA COM RECURSOS DO CONTRATO 0112757-04/2000.	28-dez-00	31-dez-05	119866.18	Paralisada	46.5	TCE NR. 015/2005/GENEF/SUAFI/CAIXA - NAO CONCLUSAO DO OBJETO (GINASIO CAIU DEVIDO VENDAVAL - PARTE RECURSO DESBLOQUEADA). 16/04 - OF 776 NOTIFICANDO EX-PREFEITO SOBRE SUA RESPONSABILIDADE E IN-FORMANDO VALOR DA DIVIDA: R\$71.714,33,	NÃO
0110414	16	1 QUADRA ESPORTIVA	29-dez-00	31-dez-05	77988	Paralisada	15.6	CLAUSULA RESOLUTIVA PRORROGADA ATE 30/06/2001	NÃO
0110856	65	QUADRA DE ESPORTE DESCOBERTA NO MUNICIPIO DE	30-dez-99	31-jul-13	116375.62	Paralisada	68.46	INDESP ENCAMINHADO PARA TCE	NÃO

		CAJARI/MA							
0111139	91	CONSTRUCAO DE UMA QUADRA POLIESPORTIVA	30-dez-99	31-dez-03	252697.86	Paralisada	21.59	- 08.10.2003, OF 2383, INFORMANDO AS PENDENCIAS PARA REPROGRAMACAO : * PLANO DE TRABALHO COM OS NOVOS VALORES; * QCI; * DECLARACAO DE CONTRAPARTIDA DE ACO	NÃO
0111352	92	ILUMINACAO DO ESTADIO DE FUTEBOL VITORIA ESPORTE CLUBE	30-dez-99	31-jul-02	57360.56	Paralisada	9.72	EFETUADA A DEVOLUCAO DOS RECURSOS AO OGU CONFORME CI SUREP/GEATO.(MUNICIPIO ENVIOU CORRESPONDENCIA DESISTINDO DO RECURSO) ENVIADO TERMO DE RESCISAO A GENEF EM 30/08/02	NÃO
0111360	99	CONSTRUCAO DE 01 QUADRA POLIESPORTIVA NO MUNICIPIO DE QUELUZITO/MG	30-dez-99	31-dez-03	90508.24	Paralisada	78.9	31/10/2008 - RECEBIDA RESPOSTA DO MINISTERIO DO ESPORTE INFORMANDO QUE ATOMADA DE CONTAS ESPECIAL ESTAH SENDO INSTAURADA POR AQUELE MINISTERIO COM MATERIAL QUE ELES JAH TEEM LAH.	NÃO
0112766	15	CONSTRUCAO DE UMA UNIDADE POLIESPORTIVA NO MUNICIPIO DE SABARA	29-dez-00	30-jun-09	231571.7	Paralisada	96.48	20/01/2010 REENVIAMOS E-MAIL PREFEITURA SOLICITANDO REGULARIZACAO PENDENCIAS OPERACIONAIS: TERMO DE RECEBIMENTOS DAS OBRAS, PT ATUALIZADO, OFICIPREFEITURA SOLICITANDO O ENCERRAMENTO DAS CONTAS VINCULADAS, OFICIO PREFEITURA SOLICITACAO DEVOLUCAO PARCIAL R	SIM
0114717	53	CONSTRUCAO DE CENTRO POLIESPORTIVO	29-dez-00	30-jun-05	550000	Paralisada	0.34	PRIMEIRO RELATORIO DE VISTORIA RECEBIDO EM 03/02/03 ATESTANDO O VALOR DR\$ 1.623,71 SENDO ESTE O VALOR DE REPASSE. PENDENCIA : FALTA PLACA NA OBRA.	NÃO

								-FOI GLOSADO O VALOR DE R\$ 3.598,49 REF	
0114752	94	CONSTRUCAO DO ESTADIO OLIMPICO MUNICIPAL NO MUNICIPIO DE CONSELHEIRO LAFAIETE	29-dez-00	30-jun-13	447896.26	Paralisada	88.18	02/01/2011 AGUARDANDO TERMO ADITIVO DE PRAZO E TARIFA R\$ 60,00. PROXIMA MEDICAO DEVERA ESTAR DE ACORDO COM A CLONCLUSAO EMPREENDIMENTO.	SIM
0114783	63	CONSTRUCAO DE UM CAMPO DE FUTEBOL	29-dez-00	29-mar-06	206843.55	Paralisada	59.32	EM 11/08/2005 OF GIDUR 740/05 SOLICITA MANIFESTACAO DA PREFEITURA QUANTOAO ANDAMENTO DAS OBRAS DO PT .	NÃO
0114796	10	CONSTRUCAO DE QUADRA POLIESPORTIVA	29-dez-00	30-jun-03	216000	Paralisada	0.05	DO OFICIO 2147 DE 25-07-02 CONTINUAM PENDENTES: ART DO PROJETO ESTRUTURAL; AUTENTICACAO DA ART DO PROJETO ELETRICO; AUTENTICACAO DA ART DE EXECUCAO;	NÃO
0114806	37	ILUMINACAO DE ESTADIO EM LIMEIRA DA OESTE	29-dez-00	31-dez-05	66168.62	Paralisada	8.34	AGUARDANDO DOCUMENTACAO TECNICA PARA ANALISE	NÃO
0114833	60	CONSTRUCAO DE QUADRA POLIESPORTIVA	29-dez-00	30-jun-08	225009.01	Paralisada	41.68	01/09/2006 EMITIDO PA 650/06 CONCORDANDO COM REPROGRAMACAO PROPOSTA. O PROPONENTE DEVERA ENCAMIINHAR PLANO DE TRABALHO, QCI E DECLARACAO DE CONTRAPARTIDA C/ VALORES ATUALIZADOS. 11/09/2006 CE 1064 E OF 1427/06 COM INF	NÃO

0114846	17	INFRA ESTRUTURA ESPORTIVA	29-dez-00	31-mar-06	176252.31	Paralisada	5.48	ADM/FINANCEIRO APROVADO CONTRATO EXPIRADO - VIGENCIA VENCIDA JURIDICO: APROVADO ENGENHARIA : APROVADO ADM DIRETA	NÃO
0114865	56	CONST. DE MINI ESTADIO DE FUTEBOL, AGROVILA DA PALMEIRAS	29-dez-00	31-jan-14	120000	Paralisada	87.57	ANALISE JURIDICA - APROVADA EM 02/10/2001. ENGENHARIA - PARA REANALISE EM 08/10/2001. OPERACAO APROVADA EM 19/10/2001.	NÃO
0114881	59	CONSTRUCAO DE UMA QUADRA DA CIDADANIA.	29-dez-00	29-dez-06	97988	Paralisada	52.02	APRESENTAR JUSTIFICATIVA TECNICA E PROJETOS REFERENTES AS MODIFICACOES EXECUTADAS, APRESENTAR ART DE RESPONSABILIDADE SOBRE OS NOVOS PROJETOS	NÃO
0114885	96	CONSTRUCAO DE QUADRA POLIESPORTIVA DESCOBERTA	29-dez-00	29-abr-03	120000	Atrasada	16.35		NÃO
0116853	64	CONSTRUCAO DE QUADRA POLIESPORTIVA	30-dez-99	31-dez-02	117889	Paralisada	1	CANCELAMENTO CONF OF 045/MESP/SE/SPOA DE 23/02/2003 E CI GECOE 020/03 DE 31/03/2003	NÃO
0117973	32	CONSTRUCAO DE QUADRA POLIESPORTIVA NO SETOR PONTAL SUL	21-dez-01	31-dez-04	90344.65	Paralisada	60.03		NÃO
0117985	77	CONSTRUCAO DE QUADRA POLIESPORTIVA	28-dez-01	31-mar-06	80188.79	Paralisada	15.74	- OF 2188 DE 13.09.04: SOLICITANDO POSICIONAMENTO DE OBRA PARALISADA. - OF 549 DE 11/07/2005 NOTIFICADO POR NAO EXECUCAO DO OBJETO PACTUADO; RECEBIDO NOVO PROCESSO LICITATORIO - DEMANDA PARA ANALISE EM 14/03/2006.OS ITENS LICITADOS NAO CONTEM TODOS OS	NÃO

0118243	11	IMPLANTACAO DE INFRAESTRUTURA ESPORTIVA	19-dez-01	31-dez-07	180796.63	Paralisada	34.59	29/07 - INSTAURADA TCE -> VIGENCIA PRORROGADA P/ 31/12/2005, CONFORME ROTINA DE TCE (COBRA TARIFA DE PUBLICACAO)	NÃO
0118244	25	IMPLANTACAO DE INFRAESTRUTURA ESPORTIVA	19-dez-01	31-dez-07	830509.78	Paralisada	17.16	29/07 - INSTAURADA TCE. -> VIGENCIA PRORROGADA P/ 31/12/2005, CONFORME ROTINA DE TCE (COBRAR TARIFA DE PUBLICACAO)	NÃO
0118293	28	IMPLANTACAO DE CENTRO DE EXCELENCIA ESPORTIVA NO MUNICIPIO DE MONTES CLAROS/MG	15-out-01	30-out-13	2425818.11	Paralisada	45.83	PROCESSO ARQUIVADO NO 3 ANDAR - OBRAS PARALISADAS. AGUARDANDO REQDOC DE EXTRATOS PARA COMPLETAR DOSSIE DE TCE.	NÃO
0119437	77	IMPL.INFRA-ESTR.ESP.EM COMUN.CARENTES	20-dez-01	30-mai-04	31500	Paralisada	0	OFICIO NR 403/2003 - SPOA/SE/ME, DE 11/12/2003.	NÃO
0119438	81	MET-IMPLANTACAO DE INFRA ESTRUTURA	31-dez-01	30-dez-11	112404.4	Paralisada	48.74	.SOCIAL:DISPENSADO. JURIDICO/ENGENHARIA:APROVADOS. LICITACAO:APROVADA .FALTA:PREST CTAS PARCIAL/CONTRAPARTIDA 31/07/06 NOTIFICACAO TCE OGU 06-0048 FIXA PRAZO 30 DIAS P/RETOMADA OBRAS13/04/07 NOTIFICACAO TCE/OGU FIXA PRAZO	SIM
0120233	38	CONSTRUCAO DE QUADRA POLIESPORTIVA	31-dez-01	31-dez-04	52500	Paralisada	0		NÃO
0121634	04	CONSTRUCAO DE QUADRA DE ESPORTES	20-dez-01	31-dez-15	136144.26	Paralisada	95.28	30/07/2012 - ENC CE 9220 COM AS PENDENCIAS E SOLICITANDO PROVIDENCIAS.	SIM
0121654	57	CONSTRUCAO DE QUADRA POLIESPORTIVA	26-dez-01	30-jun-05	133334	Paralisada	31.65	OEREACAO DISTRATA ATRAVES DE TERMO DE RESCISAO.VIGENCIA VENCIDA SEM SOLICITACAO DE PRORROGACAO.	NÃO

0121980	07	MELHORIAS NA QUADRA POLIESPORTIVA DO CAMPUS IV	13-dez-01	31-out-02	60000.01	Paralisada	36.4	CONTRATO DISTRATADO EM 16/12/2002-MOTIVO: OPERACAO SELECIONADA NA MODALIADE 90 - APLICACOES DIRETAS ONDE OS RECURSOS SAO APLICADOS DIRETAMENTE ELO GESTOR.	NÃO
0122547	64	CONSTRUCAO DE CENTRO POLIESPORTIVO	27-dez-01	30-mar-08	560930.37	Paralisada	78.04	17/09/09 OF5040 NOTIFICANDO PREFEITO PELA NAO EXECUCAO DO OBJETO.	SIM
0122822	04	IMPLANTACAO DE QUADRA COBERTA	28-dez-01	30-nov-04	270250.72	Paralisada	36.84	AUT INICIO OBRAS ATRAVES DO OF EN/REDUR/BU 100/2003 DE 14/01/2003	NÃO
0122823	18	IMPLANTACAO DE INFRA ESTRUTURA EM COMUNIDADES CARENTES CONTRUCAO E EQUIPAMENTOS DE 2 QUADRA DE ESPORTE COBERTA	31-dez-01	31-dez-07	330000.54	Paralisada	10.65		NÃO
0122911	80	CONSTRUCAO DE ESTADIO DE FUTEBOL EM GUARAI.	28-dez-01	28-jun-04	90000	Paralisada	0	PENDENCIAS: 1- APRESENTAR OS PROJETOS ESTRUTURAL,HIDROSANITARIO,ELET RICOE IRRIGACAO DO CAMPO,INCLUINDO A IRRIGACAO NO ORCAMENTO E DEMAIS DOCUME-TOS 2-CORRIGIR OS SEGUINTES ITENS NOS ORCAMENTOS(A-ITEM 1.1 SUBSTITUIR AUNIDADE,POIS NAO E PERMITIDO VERBA B-4.	NÃO
0122914	11	QUADRA POLIESPORTIVA COBERTA	18-dez-01	30-jun-05	150000	Paralisada	4.47	OFICIO 2567 06-12-05 COMUNICANDO CANCELAMENTO DO CONTRATO POR DETERMINA-CAO DO ORGAO GESTOR.	NÃO
0122921	04	CONSTRUCAO DE QUADRA DE ESPORTES NO MUNICIPIO DE IMBE	18-dez-01	31-dez-04	142333.99	Paralisada	51.66	VISTORIA EFETUADA PELA CAIXA EM 22/12/2003 CONFIRMANDO UM PERCENTUAL DE OBRA EXECUTADA DE 51,66%, ATE A PRESENTE DATA NAO HOUE ALTERACAO NO PERCENTUAL DE OBRA.	NÃO

								CONTRATO RESCINDIDO TENDO EM VISTA NAO	
0122932	33	CONSTRUCAO DE UMA QUADRA POLIESPORTIVA COBERTA.	31-dez-01	30-abr-06	95000	Paralisada	49.54	21/05/04 OF 1068/04 SOBRE RESCISAO CONTRATUAL E DISPENSA DE LICITACAO 04/06/04 RECB. DO OF 077/04 DA PM (JUSTIFICATIVA)	NÃO
0122949	27	CONSTRUCAO DE GINASIO DE ESPORTES NA CABECUDA	31-dez-01	27-jun-08	146022.06	Paralisada	6.68	24/03/06 ENVIADO OF425, COM PENDENCIAS DE ENGENHARIA. 27/02/07 ENVIADO DOCUMENTO DE TERRENO PARA REJURCR.27/02/07 REJUR OPINA PELA EXISTENCIA DE POSSE DO TERRENO. 06/03/07 ENVIADO OF 456 COM PENDENCIAS.05/06/07 ENVIADO OF1012,REITERANDO PENDENCIAS DO O	NÃO
0122951	72	CONSTRUCAO DE QUADRA POLIESPORTIVA COBERTA NA LOCALIDADE DE SAO BENTO, NO MUNICIPIO DA LAPA/PR.	19-dez-01	30-out-02	148515.03	Paralisada	10.48	PREFEITURA SOLICITOU ALTERACAO DE LOCAL DE INTERVENCAO, O QUAL FOI APROVDO PELO ME. AGUARDANDO ATENDIMENTO PENDENCIAS DE ENGENHARIA OFICIALIZADAS EM 27/10/0PARA AUTORIZACAO NOVO PROCESSO LICITATO	NÃO
0123018	87	MET-IMPLANTACAO DE INFRA ESTRUTURA	31-dez-01	30-jun-05	99000	Paralisada	2.01	FINANCEIRO OK FALTA DECLARACAO DE CONTRAPARTIDA JURIDICO OK CANCELADO (DECRETO 4526 DE 18/12/02) ENGENHARIA OK REPROGRAMACAO EM ANALISE OBRA PARALISADA AGUARDANDO POSICIONAMEN	NÃO

0123019	91	MET-IMPLANTACAO DE INFRA ESTRUTURA	28-dez-01	30-jun-05	297000	Paralisada	1.05	FINANCEIRO OK CANCELADO (DECRETO 4526 DE 18/12/02) JURIDICO OK CONTRATO DISTRATADO POR DETERMINACAO DO MINISTERIO ESPORTE ENGENHARIA OK OBRA PARALISADA AGUARDANDO POSICIONAMEN	NÃO
0123024	65	IMPLANTACAO DE INFRA ESTRURA ESPORTIVA EM COMUNIDADES CAREN TES CONSTRUCAO E EQUIPAMENTO DE 1 QUADRA DE ESPORTE COBERTA	13-dez-01	31-jul-13	215737.69	Paralisada	5.96	GESTOES JUNTO AO TOMADOR PARA RETOMADA DA OBRA	NÃO
0123033	76	IMPLANTACAO INFRA-ESTRUTURA ESPORTIVA	28-dez-01	31-mar-06	272594.71	Paralisada	2	ADM/FINANCEIRO APROVADO CONTRATO EXPIRADO - VIGENCIA VENCIDA JURIDICO APROVADO ENGENHARIA: APROVADO LICITACAO APROVADA OBRA NAO INICIADA SEM MOTIVO JUSTIFICAD	NÃO
0123037	12	IMPLANTACAO DE NUCLEO DE ESPORTE	27-dez-01	05-dez-10	738559.67	Paralisada	31.19	13/05/05: EFETUADA NOVA VISTORIA, VERIFICANDO-SE QUE A OBRA ENCONTRA-SE PARALISADA, MAS COM PERCENTUAL EXECUTADO ACIMA DA VISTORIA ANTERIOR.	NÃO
0123079	22	ILUMINACAO DE CAMPO DE FUTEBOL EM TAGUATINGA TO	24-jan-02	24-mai-04	54540	Paralisada	0	APRESENTAR COMPROVANTE DE PAGAMENTO DA ART DE PROJETO. NAO FOI APRESENTADA A DOCUMENTACAO DO PROCESSO LICITATORIO	NÃO
0123279	40	CONSTRUCAO DE QUADRA ESPORTIVA NO DISTRITO DE AGUAPES	18-dez-01	30-dez-03	22502.11	Paralisada	7		NÃO

0123284	14	CONSTRUCAO DE QUADRA POLIESPORTIVA	26-dez-01	30-dez-04	133050.29	Paralisada	7.68	OFICIO APOS ANALISE COMPLEMENTAR DA LICITACAO 127 DE 22/01/2004 JUSTIFICATIVA TECNICA PARA O REAJUSTE DOS PRECOS UNITARIOS NA NOVA PLANILHA DE ADITIVO; ATENTAR PARA OS ITENS QUE JA FORAM MEDI	NÃO
0123285	29	CONSTRUCAO DE CAMPO DE FUTEBOL	26-dez-01	30-dez-04	210455.6	Paralisada	0.11	OF 2006 DE 05-07-02: PROJETO APROVADO COM PENDENCIAS: MANIFESTACAO DO ORGAO DO MEIO AMBIENTE; OF 307 DE 20-01-03. RELATORIO DA ENGENHARIA NO VALOR DE R\$ 240,00. GLOSADO R\$ 673,52 REFERENTE INSTALACAO	NÃO
0123286	33	CONSTRUCAO DO ESTADIO MUNICIPAL COM PISTA DE ATLETISMO, CAMPO DE FUTEBOL, VESTIARIAS, ARQUIBANCADAS ETC	31-dez-01	31-mai-08	224991	Paralisada	12.3	22/03/11, RECEBIDA SOLICITACAO DE ATESTE DE FUNCIONALIDADE E ENCAMINHADA A ENGENHARIA PARA REALIZACAO DE VISTORIA.	SIM
0123306	76	IMPLANTACAO DE CENTRO OLIMPICO DE TREINAMENTO	14-dez-01	30-abr-06	1012835.83	Paralisada	13.22	ENVIADO OFICIO 601 EM 18/10 SOLICITANDO RETOMADA DAS OBRAS SOB PENA DE INSTAURACAO DE TOMA DE CONTAS ESPECIAL	NÃO
0123492	39	CONSTR 1 QUADRA DE ESPORTES COBERTA	18-dez-01	31-mai-03	91885.96	Paralisada	89.76	GLOSADO DIVERSOS ITENS NAO EXECUTADOS OF 759 22/04/2003 COBRANDO CONCLUSAO DA OBRA E ATENDIMENTO AS PENDENCIAS RECEBIDO OF 105 05/05/2003 COM DOCUMENTACAO E JUSTIFICATIVAS ENC ENG QUADRO 12/05/03	NÃO

0123525	20	CONSTRUCAO DE QUADRA POLIESPORTIVA E AQUISICAO DE EQUIPAMENTOS ESPORTIVOS	21-dez-01	31-dez-05	113400	Paralisada	2.71	EM VISITA REALIZADA AO LOCAL DO EMPREENDIMENTO VERIFICOU-SE QUE AS OBRAS ENCONTRAM-SE PARALIZADAS COM PERCENTUAL DE 2,71%, CONFORME RAE ELABORADO EM 15/12/2002. OS PERCENTUAIS EXECUTADOS APRESENTADOS NO REFERIDO RAE CORRESPONDEM AOS SERVICOS PRELIMINARES,	NÃO
0123564	07	CONSTRUCAO DE DUAS QUADRAS POLIESPORTIVAS	12-dez-01	31-dez-03	66150	Paralisada	0	OF 1681, DE 02-07-02 APROVA CUSTOS E AUTORIZA INICIO DE OBRAS/SOLICITA ART DE EXECUCAO DAS OBRAS. MUNICIPIO SOLICITOU ANTECIPACAO DE RECURSOS.	NÃO
0124913	47	CONSTRUCAO DE QUADRA POLIESPORTIVA	24-dez-01	30-jun-05	56751.91	Paralisada	3.52	OBRA PARALIZADA DESDE 11/2002. FOI EXECUTADA APENAS CAPINA E LIMPEZA DO TERRENO. PARA DAR PROSSEGUIMENTO SERA NECESSARIA DOCUMENTACAO COMPLEMENTAR REFERENTE AO CONTRATO DE EXECUCAO E AO LOCAL DO EMPREENDIMENTO. NAO HA PLACA DE OBRA NO LOCAL.	NÃO
0125060	63	IMPLANTACAO DE INFRA ESTRUTURA ESPORTIVA EM COMUNIDADES CARENTES IMPL E INFRA ESTRUTURA 1 QUADRA ESPORTE COBERTA	31-dez-01	31-dez-05	103950	Paralisada	10.95	SALDO CANCELADO/CONTAO	NÃO
0125089	90	IMPLANTACAO DE INFRA ESTRUTURA ESPORTIVA EM COMUNIDADES CARENTES/CONTRUCAO E EQUIP. QUADRA DE ESPORTES	06-dez-01	29-jul-10	135500	Paralisada	7.41		NÃO

		COBERTA							
0125091	31	CONSTRUCAO DE QUADRA POLIESPORTIVA NA ESCOLA BENTO GONCALVES	18-dez-01	30-dez-03	28350	Paralisada	0	RECURSO CANCELADO DECRETO 4526, PREFEITURA PARALISOU O PROCESSO	NÃO
0125106	09	CONSTRUCAO DE QUADRA POLIESPORTIVA COBERTA	31-dez-01	01-ago-04	100000	Paralisada	0	OPERACAO APROVADA EM 25/06/2002.	NÃO
0125449	43	CONSTRUCAO DE QUADRA DE ESPORTE	26-dez-01	08-ago-04	267300	Paralisada	0	ENGENHARIA - PARA REANALISE EM 12/06/2002.	NÃO
0125451	98	CONSTRUCAO DE UMA QUADRA POLIESPORTIVA COBERTA.	31-dez-01	30-abr-06	117000	Paralisada	2.65	OBRA PARALISADA TENDO EM VISTA O CANCELAMENTO DOS RECURSOS PELO DECRETO 4526/2002	NÃO
0125765	83	MET-IMPLANTACAO DE INFRA ESTRUTURA	31-dez-01	30-set-05	91800	Paralisada	0.6	. CANCELADO 22/06/05 -CANCELADO - OFICIO 1239 COF-SPOA-SE-ME (DEC 4526/02) 04/07/05 OF GIDUR/EN 120 INF RESCISAO CONTRATO POR DETERM. DO GESTOR (PM.	NÃO
0125769	28	CONSTRUCAO EQUIPAMENTO QUADRA ESPORTE COBERTA	21-dez-01	31-dez-05	168750	Paralisada	1	TENDO EM VISTA O CONTRATO TER SIDO ATINGIDO PELO DECRETO 4526 DE 18/12/02 RELATIVO AO RESTOS A PAGAR, A PREFEITURA NAO DEU CONTINUIDADE A PROCESSO AGUARDANDO A DECISAO DO MINISTERIO. O PERCENTUAL DE UM POR CENTO REFERE-SE	NÃO
0125779	43	CONSTRUCAO DE QUADRA ESPORTIVA COBERTA EM DOIS	21-dez-01	21-jun-04	90000	Paralisada	0	- APRESENTAR MEMORIA DE CALCULO DOS QUANTITATIVOS DOS SERVICOS A SEREM EXECUTADOS.	NÃO

		IRMAOS DO TOCANTINS TO							
0125783	03	CONSTRUCAO DE QUADRA DE ESPORTES	19-dez-01	30-dez-05	142617.06	Paralisada	2	24/06/05 - CT CANCELADO OF 1239/05 COF/SPOA/SE/ME ABRIL/2005.	NÃO
0125826	18	ILUMINACAO DO COMPLEXO ESPORTIVO	26-dez-01	31-dez-05	112750.2	Paralisada	4	EMITIDO OF GIDUR/FO 3882 EM 10/12/04 SOLICITANDO REGULARIZAR PENDENCIAS	NÃO
0125832	97	CONSTRUCAO DE QUADRA ESPORTIVA	31-dez-01	31-dez-03	94500	Paralisada	0		NÃO
0125837	47	GINASIO DE ESPORTE COBERTO	04-dez-01	01-dez-12	178200	Paralisada	65.89	30/07/2012 - ENC CE 9341 COM AS PENDENCIAS E SOLICITANDO PROVIDENCIAS.	SIM
0125843	25	CONSTRUCAO DE QUADRA POLIESPORTIVA COM SANITARIOS E ALAMBRADO	19-dez-01	30-nov-10	139125	Paralisada	94.96	21/03/07: RECEBEMOS PUBLICACAO DO RREO E DO RGF DO MUNICIPIO.	NÃO
0126330	42	CONSTRUCAO DE MODULO ESPORTIVO	28-dez-01	30-mar-04	27649.24	Paralisada	0	MUNICIPIO JUSTIFICOU QUE OBRA FOI INICIADA E ABANDONADA PELA EMPRESA EXECUTORA, HAVENDO CANCELAMENTO DO CONTRATO, COMPROVOU ATRAVES DE FOTOS	NÃO
0126331	57	EXECUCAO DE QUADRA DE VOLEIBOL DE AREIA E CAMPO DE FUTEBOL EM PA RURAL	19-dez-01	30-abr-04	30252.84	Paralisada	12.24	FAX OF 37/04 DE 07/01/04 INFORMA QUE APOS ANALISE DA NOVA DOCUMENTACAO APRESENTADA E SOLICITA REGULARIZACAO DE PENDENCIAS: APRESENTAR DECL. DA CERON ESPECIFICA P/ A OBRA EM QUESTAO, APRES. DE PROJ. ARQUITETONICO RE-GISTRADO NO CREA, COMPL. DO PROJ ELETRI	NÃO
0127107	54	CONSTRUCAO DE GINASIO POLIESPORTIVO	27-dez-01	20-set-13	143267.94	Paralisada	71.55	30/07/2012 - ENC CE 9294 COM AS PENDENCIAS E SOLICITANDO PROVIDENCIAS.	SIM

0127120	24	CONSTRUCAO DE QUADRA POLIESPORTIVA, MEDINDO 20,00 X 34,00 M, COM ALAMBRADO NO POVOADO DE BREJAO DA GROTA	31-dez-01	01-jul-08	54600	Paralisada	95	OF REDURFS 2470/07 DE 18/07/07 - INFORMACOES SOBRE VISTORIA REALIZADA + SOLICITACAO DE RETIFICACOES EM SERVICOS E SOLICITAR VISTORIA FINAL 20/08/2007 - ENCAMINHAMENTO DE OFICIO 2890/07/REDUR/FS, REITERANDO OFICI2470/07/REDUR/FS.	NÃO
0127140	65	CONSTRUCAO DO ESTADIO OLIMPICO MUNICIPAL NO MUNICIPIO DE CONSELHEIRO LAFAIETE/MG.	27-dez-01	30-jun-13	385714.29	Paralisada	71.11	02/01/2012 ENVIAMOS TERMO ADITIVO ADITIVO DE PRAZO. FALTA ENVIAR O RECO-LHIMENTO DE DUAS TARIFAS COM PRORROGACAO NO DOU.	SIM
0127144	00	IMPLANTACAO DE INFRA ESTRURA ESPORTIVA EM COMUNIDADES CAREN TES CONTRUCAO E EQUIPAMENTO DE 1 QUADRA DE ESPORTE	26-dez-01	31-jul-13	100000	Paralisada	58.03	NOTIFICACAO TCE EM 01 JAN 2006	NÃO
0127195	22	CONSTRUCAO DE UM CENTRO POLIESPORTIVO PARA DEFICIENETES.	28-dez-01	28-jun-06	250000	Paralisada	11.93	CONTIGENCIAMENTO	NÃO
0127230	54	CONSTRUCAO DE QUADRA POLIESPORTIVA COBERTA	31-dez-01	31-dez-06	101646.85	Paralisada	2	CONTRATO DISTRATADO POR SOLICITACAO DA PREFEITURA EM SEU OF 035 . SOLICITACAO DA PREFEITURA ACATADA E INFORMADA A MESMA EM NOSSO OF 724 DE 22/03/2006 . COMUNICADO AA CAMARA MUNICIPAL PELO OF	NÃO

0131943	52	MET-ESPORTE SOLIDARIO/IMPLANTA CAO NUCLEO ESPORTIVO COMUNIDA-DES CARENTES/PORTO DE PEDRAS/CONST DE QUADRA POLIESPORTIVA	31-dez-01	30-jun-05	94500	Paralisada	1.27	NOVA PLANTA DE IMPLANTACAO	NÃO
0131966	36	MODERNIZACAO INFRA-ESTRUTURA ESPORTIVA EM COMUNIDADES CARENTES	31-dez-01	30-jun-05	128854.43	Paralisada	3.16	OF 1415/03 EM 09/06/2003 INFORMANDO PENDENCIAS E GLOSAS: AFIXAR PLACA NA OBRA/APRESENTAR AS ART DE EXECUCAO/APRESENTAR NOVO CRONOGRAMA DE DESEMBOLSO ATUALIZADO. DESGLOSAS: R\$ 590,01 - GLOSAS: R\$ 839,11 .	NÃO
0131968	55	CONCLUSAO DO GINASIO DO CENTRO DESPORTIVO MUNICIPAL	31-dez-01	30-dez-04	190000	Paralisada	0.34	RECEBIDO PROCESSO LICITATORIO REFERENTE COBERTA - DEMANDA PARA ANALISE EM 30/12/2002.OF 453/03 EM 30/01/2003, SOLICITANDO: JUSTIFICATIVA PARA A EXISTENCIA EM PLANILHA ORCAMENTARIA DE PRECOS DIFERENCIADOS PARA UM MESMO ITEM DE SERVICO. RECEBIDA A JUSTI	NÃO
0131970	97	CONSTRUCAO DE QUADRA COBERTA	31-dez-01	19-out-07	165306.12	Paralisada	29.62	HOUE ALTERACAO DE PROJETO E LOCALIZACAO	NÃO
0131972	14	CONSTRUCAO DE QUADRA POLIESPORTIVA	28-dez-01	30-dez-04	84000	Paralisada	0	OBRA INICADA CONF DECLARACAO	NÃO
0131986	77	CONSTRUCAO DE QUADRA POLIESPORTIVA	28-dez-01	30-dez-03	84000	Paralisada	0	18/03/2002 - DOCUMENTACAO PENDENTE RECEBIDA N/ DATA	NÃO

0132044	94	CONSTRUCAO DE 01 QUADRA POLIESPORTIVA COBERTA-RUA MONSENHOR RAIMUNDO GURGEL, S/N - CONJUNTO NESTOR FERNANDES	31-dez-01	29-dez-05	136843	Paralisada	1.95	CONTRATO SEM PENDENCIAS DE DOCUMENTOS INSTITUCIONAIS.	NÃO
0132079	11	QUADRA POLIESPORTIVA	31-dez-01	30-dez-03	18283.59	Paralisada	5	OBRA ENCONTRA-SE CONCLUIDA, POREM A PREFEITURA NAO SOLICITOU ATE O MOMENTO DESEMBOLSO DO RECURSO.	NÃO
0132080	49	CONSTRUCAO DE GINASIO DE ESPORTES	31-dez-01	31-dez-04	79411.77	Paralisada	0	REFERE-SE A COBERTURA DO GINASIO EM CONJUNTO COM A CONSTRUCAO PREVISTA NCONTRATO 0119404-89, QUE ESTA COM OBRAS EM ANDAMENTO. AGUARDANDO PROCESSLICITATORIO _____	NÃO
0132094	00	QUADRAS DE ESPORTES	31-dez-01	31-dez-03	22207.5	Paralisada	0	EM 15/09/2003 PREFEITO INFORMOU QUE HOUVE PROBLEMAS COM A EMPRESA CONTRATADA PARA EXECUTAR OBRA, ESTA SENDO RESOLVIDO E OBRA SERA RETOMADA ATE FINAL SETEMBRO/03	NÃO
0132174	75	CONSTRUCAO DE QUADRA ESPORTIVA PARA CRIANCAS PORTADORAS DE NECESSIDADES ESPECIAIS	31-dez-01	31-dez-05	43636.32	Paralisada	3.52	SALDO CANCELADO - 35.083,60 - DECRETO 4526. OF 1185/05 DE 22/06/2005, INFORMANDO O CANCELAMENTO DO CONTRATO	NÃO
0132755	04	IMPLANTACAO DE INFRA-ESTRUTURA ESPORTIVA EM COMUNIDADE CARENTE NO MUNICIPIO DE JATAI	31-dez-01	31-out-05	55000	Paralisada	2.18	ATE A PRESENTE DATA - 13-05-05 - NAO HOUVE LIBERACAO RECURSOS GESTOR	NÃO

0133168	11	CONSTRUCAO E EQUIPAMENTOS DE QUADRA POLIESPORTIVA COBERTA NOBAIRRO APAGA FOGO NA SEDE	31-dez-01	16-out-13	225142.92	Paralisada	72.75	05.11.12 ENC CE 949/12/GIDUR/SA C/MINUTA DE TERMO ADITIVO. 05.11.12 ENC CE 948/12/GIDUR/SA C/EXTRATO PARA PUBLICACAO NO DOU.	SIM
0133173	86	CONSTRUCAO DE DUAS QUADRAS POLIESPORTIVAS	31-dez-01	31-mar-03	147305.58	Paralisada	0.68	OF 1169 DE 14/08/2003 COBRANDO RETOMADA DAS OBRAS	NÃO
0133190	94	CAMPO DE FUTEBOL	31-dez-01	31-dez-03	84927.73	Paralisada	0	A PREFEITURA INFORMOU QUE AS OBRAS TERAO INICIO EM 08/09/03.EM 03/09/03 ENVIARAM FOTOS. AGUARDANDO SOLICITACAO DE MEDICAO EM 03/09/03 A MATRIZ SOLICITOU DEVOLUCAO DO RECURSO AO GESTOR O CONTRATO FOI DISTRATADO	NÃO
0133202	38	CONSTRUCAO DE QUADRA POLIESPORTIVA	31-dez-01	31-out-03	117600	Paralisada	0		NÃO
0133218	18	CONSTRUCAO DE CAMPO DE FUTEBOL NA LAGOA DA CRUZ EM PEDRO AFONSO.	31-dez-01	31-dez-06	111112	Paralisada	4.14	CT C/ SALDO CANCELADO PELO DECRETO 4526	NÃO
0133223	83	CONSTRUCAO DE GINASIO POLIESPORTIVO COM COBERTURA	31-dez-01	30-jun-05	250000	Paralisada	2.4	EM 09/08/2002 FOI FEITO VISTORIA NAS OBRAS PARA CARACTERIZAR INICIO DE OBRA, TENDO EM VISTA O PERIODO ELEITORAL, APURANDO-SE O PERCENTUAL DE 2,4EM VISTORIA REALIZADA EM 12/05/05 VERIFICOU-SE QUE A OBRA ESTA ABANDONADNAO HAVENDO NENHUMA EVOLUCAO EM RELACAO	NÃO
0133229	47	CONSTRUCAO E AMPLIACAO DE CENTROS	31-dez-01	31-mar-12	153000	Paralisada	73.76	JURIDICO APROVADO/ ENGENHARIA APROVADO/ SOCIAL NAO SE APLICA/TOMADA DE CON5 TARIFAS DE PRORROGACAO DE VIGENCIA 12/05/10 OF PM 074 CON 2 VIAS DE TERMO ADITIVO VIGENCIA	SIM

								ASSINADA. FALTA PAGAR A TARIFA	
0133230	76	IMPLANTACAO DE INFRA ESTRUTURA ESPORTIVA	31-dez-01	30-jun-05	110007.15	Paralisada	1.62	CONTRATO CANCELADO (DECRETO 4526 DE 18/12/02) 27/06/05 TERMO DE DISTRATO ASSINADO.EM 04/07 PUBLICADO 16/02/06 CI GIDER 156 A GECEO COM COMPROVANTE DE DEVOLUCAO 16/02/06 CI GIDUR 0157 A GENEF COM COMP	NÃO
0133232	94	CONSTRUCAO E AMPLIACAO DE CENTROS	31-dez-01	30-dez-12	127811.36	Paralisada	31.47	FINANCEIRO OK CONTING RECURSOS CONTRATADO EM TCE FALTA PAGAMENTO TARIFAJURIDICA OK CANCELADO(DECRETO 4526 DE 18/12/02) ENGENHARIA OK LICITACAO OK	SIM
0133233	07	CONSTRUCAO E AMPLIACAO DE CENTROS	31-dez-01	30-jun-05	55000	Paralisada	4.38	FINANCEIRO OK JURIDICO OK CANCELADO(DECRETO 4526 DE 18/12/02) ENGENHARIA OK ADM DIRETA	NÃO
0133236	30	INFRA ESTRUTURA ESPORTIVA	31-dez-01	30-jun-05	165000	Paralisada	2	FINANCEIRO:OK/CANCELADO PELO MINISTERIO ESPORTE OF 1239 DE 20/06/05 JURIDICO OK ENGENHARIA OK CANCELADO (DECRETO 4526 DE 18/12/02)	NÃO
0133238	59	INFRA ESTRUTURA ESPORTIVA	31-dez-01	30-jun-05	123970.6	Paralisada	1.5	FINANCEIRO OK/CANCELADO PELO MINISTERIO ESPORTE OF 1239 DE 20/06/05 JURIDICO OK CANCELADO (DECRETO 4526 DE 18/12/02) ENGENHARIA OK LICITACAO OK	NÃO

0133247	60	IMPLANTACAO MODULO ESPORTIVO ILUMINADO (QUADRA DE VOLEIBOL EFUTEBOL DE CAMPO) NO PA ALIANCA	31-dez-01	30-nov-04	25500	Paralisada	0	FAX 369 DE 18/07/2002 SOLICITA ENCAMINHAR CERTIDAO DE INTEIRO TEOR DO IMIVEL OBJETO DA INTERVENCAO	NÃO
0133250	27	CONSTRUCAO DE QUADRA POLIESPORTIVA	31-dez-01	30-dez-06	40400	Paralisada	8.56	16/05/06 DISTRATO OF 947/06 COF/SPOA/SE/ME 13/07/05 - OF 949/05 SOLICITA POSICAO EXEC OBRAS	NÃO
0133256	83	CONSTRUCAO DE QUADRA POLIESPORTIVA	31-dez-01	31-dez-05	42000	Paralisada	3.01	24/06/05 PUB DOU CANCELAMENTO OPERACAO.	NÃO
0133260	42	CONSTRUCAO DE QUADRA DESCOBERTA	31-dez-01	31-dez-03	57449.97	Paralisada	0		NÃO
0133264	89	CONSTRUCAO DE QUADRA DESCOBERT NO MUNICIPIO DE UMARI	31-dez-01	31-dez-03	40400	Paralisada	0		NÃO
0133267	11	CONSTRUCAO DE PRACA ESPORTIVA EM PARANA TO QUADRA DE VOLEI DE AREIA POLIESPORTIVA INFANTIL E PISTA DE COOPER	31-dez-01	30-abr-04	100000	Paralisada	0	- ALTERAR PRECOS QUE ESTAO ACIMA DO MERCADO, TAIS COMO: ENCHIMENTO DAS CAIXAS DE AREIA, APILOAMENTO DE FUNDO DE VALAS, LIGACOES PROVISORIAS, DEMOLICOES E RETIRADAS, ALVENARIA DE ELEVACAO, CHAPISCO E REBOCO, PINTURA DE DEMARCAO DE FAIXAS.	NÃO
0133273	90	IMPLANTACAO DE INFRA-ESTRUTURA ESPORTIVA	31-dez-01	30-jun-05	550933.21	Paralisada	0.38	ADM/FIN OK (SALDO CANCELADO - DEC 4526) JURIDICO FALTA DOCUMENTACAO DA AREA PROJ ELETRICO E HIDRO-SAN,LEVANT PLANI-ALT,PROJ ILUMINACAO EM ANALISE FALTA ART PROJ	NÃO

0133277	36	IMPLANTACAO DE INFRA-ESTRUTURA ESPORTIVA	31-dez-01	30-jun-05	551055.99	Paralisada	0.43	ADM/FIN OK (SALDO CANCELADO - DEC 4526) JURIDICO OK COM RESSALVA ENG ART PROJ INCORRETA FALTA PROJ ELETRICO E DRENAGEM,ORCAMENTO,...	NÃO
0133279	55	IMPLANTACAO DE INFRA-ESTRUTURA ESPORTIVA	31-dez-01	30-jun-05	55301.58	Paralisada	0.5	ADM/FINANCEIRO OK JURIDICA OK CANCELADO (DECRETO 4526 DE 18/12/02) ENGENHARIA OK PROC LICITATORIO INAPTO	NÃO
0133283	14	CONSTRUCAO DE QUADRA POLIESPORTIVA	31-dez-01	31-dez-03	53550	Paralisada	0		NÃO
0133285	33	CONSTRUCAO DE QUADRA POLIESPORTIVA NA VILA LOBO	31-dez-01	30-jun-07	72930	Paralisada	59.58	EMITIDO OF GIDURFO 1679/06 DE 21.06.06 COBRANDO REGULARIZACAO	NÃO
0133294	43	CONSTRUCAO DE UMA QUADRA POLIESPORTIVA	31-dez-01	31-dez-03	78048.89	Paralisada	0		NÃO
0133300	24	QUADRA POLIESPORTIVA	31-dez-01	31-dez-03	53550	Paralisada	0		NÃO
0133308	07	QUADRA POLIESPORTIVA	31-dez-01	31-dez-05	61285.19	Paralisada	0.95	EMITIDO OF GIDUR/FO 3882 EM 10/12/04 SOLICITANDO REGULARIZAR PENDENCIAS	NÃO
0133320	65	CONSTRUCAO DE DUAS QUADRAS POLIESPORTIVAS	31-dez-01	30-ago-13	76650	Paralisada	36.1	EMITIDO OF GIDUR/FO 1580, EM 04/06/07,SOLICITANDO REGULARIZAR PENDENCIAS	SIM
0133323	97	CONSTRUCAO DE QUADRA POLIESPORTIVA	31-dez-01	30-dez-04	40132.16	Paralisada	0		NÃO
0133343	36	ESPORTE DIREITO DE TODOS/IMPL.INFRA-ESTR.DESP.EDUC/IMPL .PROGESPORTE NA ESCOLA/CONST.QUADRAS POLIESP.EM 08 MUNICIPIOS.	31-dez-01	30-dez-03	900000	Paralisada	0		NÃO

0133349	92	IMPLANTANCAO DE INFRA-ESTRUTURA E SERVICOS	31-dez-01	30-set-05	151500	Paralisada	0.5	ADM/FINANCEIRO: OK JURIDICO: OK CANCELADO CFE DEC 4526 ENGENHARIA: OK ADM DIRETA	NÃO
0134491	55	CONSTRUCAO DE QUADRA POLIESPORTIVA COBERTA.	31-dez-01	31-ago-14	96000	Paralisada	43.15	06/03/09 PROTOCOLADO OF 40/09(SOLICITACAO DE PRORROGACAO DA VIGENCIA DO CONTRATO)	SIM
0134512	01	CONSTRUCAO DE QUADRA POLIESPORTIVA	31-dez-01	30-dez-03	42000	Paralisada	0	CONF DECLARACAO INICIO DE OBRA DA PREFEITURA	NÃO
0134524	44	CONSTRUCAO GINASIO DE ESPORTE COBERTO EQUIPADO COMPLACO PA-RA EVENTOS CULTURAIS NO CENTRO DA SEDE DO MUNICIPIO	31-dez-01	03-jul-06	303000	Paralisada	2.39	OF REDURFS 1397/05 - REITERACAO DO OF 1397/05 - SOLICITACAO DE DEVOLUCAODE RECURSO A UNIAO PARA CANCELAMENTO DO REFERIDO CONTRATO CONFORME DETERMINACAO DO GESTOR DO PROGRAMA	NÃO
0134531	37	COMPLEMENTACAO DE ESTADIO	31-dez-01	09-jul-07	80800	Paralisada	8.46	OPERACAO APROVADA EM 25/06/2002.	NÃO
0134533	56	CONSTRUCAO DE CAMPO DE FUTEBOL	31-dez-01	30-dez-05	99032.8	Paralisada	0.71	ENCAMINHADO PROCESSO A ENGENHARIA.	NÃO
0134534	60	CONSTRUCAO DE QUADRA POLIESPORTIVA COBERTA	31-dez-01	30-dez-05	136500	Paralisada	3.3	ENCAMINHADO PROCESSO A ENGENHARIA	NÃO
0134555	26	CONSTRUCAO DE QUADRA DE ESPORTES	31-dez-01	30-dez-03	66527.36	Paralisada	0	ENVIADO OF GIDUR/PO 2191/03 SOLICITANDO MEDICAO E INFORMANDO QUE O CONTRTO NAO SERA PRORROGADO. REUNIAO COM MUNICIPIO EM 15/09/03 COBRADA AGILIZACAO DOS SERVICOS	NÃO
0134646	17	CONSTRUCAO DE QUADRA POLIESPORTIVA	31-dez-01	30-jun-13	253877.03	Paralisada	62.56	PROCESSO EM TCE	NÃO

0137576	47	CONSTRUCAO DE 100 QUADRAS POLIESPORTIVAS EM 76 MUNICIPIOS DO ESTADO DA BAHIA	18-jun-02	12-out-11	7354133.38	Atrasada	88.58	ENCAMINHADO OFICIO 1621/12 INFORMANDO PENDENCIAS PARA APROVACAO DA PRESTCAO DE CONTAS FINAL.	SIM
0139517	60	QUADRA POLIESPORTIVA DO JUPAGUA	04-jul-02	31-dez-04	105717	Paralisada	0		NÃO
0139520	15	CONSTRUCAO QUADRA POLIESPORTIVA NO TAGUA	04-jul-02	31-dez-04	142927	Paralisada	0		NÃO
0139557	52	COMPLEMENTACAO DA CONST GINASIO DE ESPORTES	04-jul-02	01-out-07	106206.53	Paralisada	94.01	OF 2481, 23/07/2007, REITERA OF 1299	SIM
0139584	84	CONSTRUCAO DE QUADRA POLIESPORTIVA COBERTA	05-jul-02	31-dez-05	144000	Paralisada	2	OF 2500/04 EM 10/11/2004, INFORMANDO APROVACAO DO PROJETO TECNICO COM AS SEGUINTE PENDENCIAS:PLANTA DO SISTEMA FINAL DE ESGOTO COM CARIMBO DEAPROVACAO DA CPRH/ LICENCA DE INSTALACAO DA CPRH. OF 030/05 EM 10/01/2005 INFORMANDO QUE	NÃO
0139624	66	CONSTRUCAO DE GINASIO DE ESPORTES	01-jul-02	30-jun-13	435335.59	Paralisada	51.71	CONTRATO EM TCE	SIM
0140094	75	CONSTRUCAO DE 2 QUADRAS POLIESPORTIVAS DESCOBERTAS	28-nov-02	31-dez-04	105000	Paralisada	1	OF REDUR 450/03 DE 13/02/2003 AUTORIZANDO INICIO DE OBRAS	NÃO
0140235	76	CONSTRUCAO DE QUADRA POLIESPORTIVA COBERTA	11-dez-02	31-dez-04	306600	Paralisada	1.18	NAO APTO A LIBERACAO ENQUANTO NAO SANADAS PENDENCIAS PLACA DE OBRA, ART DECLARACAO DE VIABILIDADE DE EN ELETRICA E AGUA	NÃO
0143236	44	IMPLANT - INFRA-ESTRUTURA DO DESPORTO	07-nov-02	11-set-13	90900	Paralisada	30.43	EM 17/04/2007 ENC OF 1925/2007 AUT INICIO DE OBRAS COM APROVACAO DE NOVOCESSO LICITATORIO	SIM

		EDUCACIONAL/02 QUADRASPOLIESPORT IVAS.							
0143402	61	IMPLANTACAO DE INFRA ESTRUTURA ESPORTIVA EM COMUNIDADE CARENTE - CONSTRUCAO DE QUADRA DE ESPORTE	05-jul-02	31-dez-04	52163.92	Paralisada	31.58	DISTRATADO ENGENHARIA OK FVRPLOK(LICIT CANC) ADM DIRETA PROJ BASICO ENG RELATORIOS OK PLANO DE TRABALHO SOCIAL DISP	NÃO
0143509	44	CONSTRUCAO DE QUADRA POLIESPORTIVA	19-nov-02	30-dez-07	338794.36	Paralisada	15.67	ENV OF 106/05 SL PAGT TAX PUBLICACAO	SIM
0143557	33	CONSTRUÇÃO DE UMA QUADRA POLIESPORTIVA SIMPLES	19-dez-02	31-dez-04	42000	Paralisada	4.5	OF REDUR 455/03 DE 13/02/2003 AUTORIZANDO INICIO DE OBRAS	NÃO
0143565	30	INFRA-ESTRUTURA ESPORTIVA COMUNIDADES CARENTES	05-jul-02	31-jul-09	254435.12	Paralisada	32.67	OFICIO 304/GP/2008 SOLICIT. AMPLIACAO DE META ENCAMINHADO A ENGENHARIA. SOLICIT. PLANO DE TRABALHO, DECLAR. CONTRAPARTIDA E QDD SOLICITADAS NO OF 2192 DE 02.07.08 NAO FORAM SANADAS OF 2814 DE 12.08.08 SOLICITANDO NOVA PL	SIM
0143609	59	CONSTRUCAO DE MINI ESTADIO DE FUTEBOL NO MUNICÍPIO DE GUARANTÃ DO NORTE/MT	05-jul-02	30-jun-13	112632	Paralisada	76.93	COLOCAR PLACA APRESENTAR ARTS FISCALIZACAO E EXECUCAO	NÃO
0143633	59	CONSTRUCAO DE QUADRA POLIESPORTIVA DE 540 M2	05-jul-02	30-ago-07	110000	Paralisada	18.15	MUNICIPIO QUITOU INTEGRALMENTE QUADRA COM RECURSOS DA PREFEITURA, SEM MOVIMENTA-LOS PELA CONTA VINCULADA. REPROGRAMACAO EM ANDAMENTO COM PENDECIA DE DOCUMENTACAO TECNICA E JURIDICA, SOLICITADA	NÃO

								POR INTERMEDIO DOS OFICIOS 2275/05/GIDUR/VT, DE 21/11/05,	
0143966	81	INFRA-ESTRUTURA ESPORTIVA COMUNIDADES CARENTES	05-jul-02	30-nov-08	218624.17	Paralisada	4.83	A ENGENHARIA PARA ANALISE TECNICA EM 07.12.07 OF 4017 DE 13.12.07 SOLICITAQUE SEJA QUE A TERCEIRA MEDICAO A OBRA SEJA ATENDIDA COM INFRA-ESTRUTURA DE ENERGIA ELETRICA E ABASTECIMENTO DE AGUA	NÃO
0144045	53	CONSTRUCAO DE GINASIO POLIESPORTIVO	05-jul-02	30-jun-13	261999.98	Paralisada	86.18	14/06/07 EM VISTORIA OF 584/07 DE 13/06/07 R\$ 48.000,00	NÃO
0145671	75	CONSTRUCAO DE UM ESTADIO DE FUTEBOL NA SEDE DE PENALVA	04-jul-02	31-jul-13	440000	Paralisada	87.65	OBRA AUTORIZADA A INICIAR PELO OF 384/ENI/GIDUR/SL DE 29 ABR 2004	NÃO
0145882	21	CONSTRUCAO DE CAMPO DE FUTEBOL	05-jul-02	01-dez-12	125000	Paralisada	69.01	30/07/2012 - ENC CE 9341 COM AS PENDENCIAS E SOLICITANDO PROVIDENCIAS.	SIM
0145883	35	CONSTRUCAO DE QUADRA /CAMPO DE FUTEBOL	05-jul-02	31-dez-15	368650	Paralisada	95.52	30/07/2012 - ENC CE 9222 COM AS PENDENCIAS E SOLICITANDO PROVIDENCIAS.	SIM
0145911	75	CONSTR 04 QUADRAS SIMPLES DESCOBERTA NA SEDE MUNICIPIO	05-jul-02	30-mai-08	91111.19	Paralisada	18.07	20/08/2009 OF4580 NOTIFICANDO EX-PREFEITO PELA NAO EXECUCAO DO OBJETO.	SIM
0147731	36	CONST. DE UMA QUADRA POLIESPORTIVA DESCOBERTA	25-nov-02	31-dez-13	150910.68	Paralisada	63.13	ENVIADO OFICIO 472/05 NO DIA 11/05/05 SOLICITANDO MANIFESTACAO DA PRE- FEITURA QUANTO A CONTINUIDADE DO OBJETO DO CONTRATO.	NÃO
0147764	35	CONSTRUCAO DE GINASIO POLIESPORTIVO	11-dez-02	11-set-14	131851.34	Paralisada	15.37	EMITIDO OF. PENDENCIAS NR 5393/2006 DE 26.09.2006.	NÃO

0151567	23	CONSTRUCAO DE QUADRA DE ESPORTE COBERTA	24-dez-02	30-jun-07	67606.98	Paralisada	14.03	NOTIFICACAO TCE EM 10 JAN 2006	NÃO
0155555	73	CONSTRUCAO DE QUADRA POLIESPORTIVA NO POVOADO DE VEREDA	23-dez-03	30-nov-08	37800	Paralisada	74.07	ENVIO OF 1076/2011, EM 11/05/2011, SOLICITANDO DOC. PARA PCF, TENDO EM VTA ATESTE DE FUNCIONALIDADE DO OBJETO.	SIM
0157995	38	IMPLANTACAO DE INFRA-ESTRUTURA ESPORTIVA	24-dez-03	30-abr-06	153000	Paralisada	3.73	ADM-FINANCEIRO:APROVADO CONTRATO CANCELADO EM RAZAO VIGENCIA EXPIRADA JURIR: APROVADO ENGENHARIA:APROVADO - FALTA ART DE EXECUCAO	NÃO
0159727	21	CONSTRUCAO E EQUIPAMENTO DE GINASIO POLIESPORTIVO	24-dez-03	28-fev-08	154840.77	Paralisada	1.07	INICIO DE OBRA AUTORIZADO DESDE 23/06/2005. EM CONTATO MAIS RECENTE COM O MUNICIPIO, FOMOS INFORMADOS DE QUE HA DIFICULDADE EM EXECUTAR A OBRA CONTRATADA (GINASIO) DEVIDO A FALTA DE RECURSOS FINANCEIROS PARA COMPLEMENTAR O REPASSE	NÃO
0159762	63	CONSTRUCAO DE UMA QUADRA POLIESPORTIVA DESCOBERTA	26-dez-03	30-set-07	36000	Paralisada	93.92	RECEBIDO EM 12/07/07 EXPEDIENTE DA PM DATADO DE 10/07/2007 ENCAMINHANDO COPIA DO OF GP 171/2007 DE 09/07/2007 ENCAMINHADO AO MINISTRO DOS ESPOR- TES SOLICITANDO O EMPENHO NO MINISTERIO EM BUSCAR SOLUCAO QUANTO A LIBE-RACAO DOS RECURSOS DESTE CONTRATO CUJO	NÃO
0159763	77	CONSTRUCAO DE QUADRA POLIESPORTIVA DESCOBERTA	26-dez-03	30-jul-07	36000	Paralisada	88.84	ENCAMINHADO OF 1240/06, INFORMANDO RESULTADO DE VISTORIA COM PENDENCIAS PARA LIBERACAO DE PARCELA E PRESTANDO INFORMACAO SOBRE A SITUACAO DO CONRATO QUE SE ENCONTRA SEM RESPALDO FINANCEIRO.	NÃO

0159781	99	RECUPERACAO DE UM CAMPO DE FUTEBOL	26-dez-03	31-dez-06	113737.41	Paralisada	0.07	PROJETO APROVADO OFICIO 1377 DE 02/07/2004: APOS APROVADA A LICITACAO, ENVIADO OF 1689 DE 30/07, SOLICITANDO : - PROPOSTA DA EMPRESA COM PRAZO COMPATIVEL COM CONTRATO ; - CRONOGRAMA FISICO FINANCEIRO COMPATI	NÃO
0159799	97	CONSTRUCAO DE UM CAMPO DE FUTEBOL NO MUNICIPIO DE IBIAI/MG	26-dez-03	30-jul-07	126000	Paralisada	35.22	17/11/08 - OF 1755 INFORMA POSSIBILIDADE DE REDUCAO DE META, CONFORME PROPOSTO PELO MUNICIPIO, DESDE QUE O EMPREENDIMENTO TENHA FUNCIONALIDADE SOLICITA MANIFESTACAO QUANTO AO QUE SERA A REDUCAO E QUAL O PRAZO PARA A CONCLUSAO, UMA VEZ QUE ESTA CAIXA PRO	NÃO
0159817	10	MODERNIZACAO DE INFRA ESTRUTURA ESPORTIVA	26-dez-03	31-ago-07	54424.24	Paralisada	35.77	10/12/09: OF 6953 COMUNICANDO PENDENCIAS PARA ACATAR FUNCIONALIDADE. *EXECUTAR OS ITENS QUE PERMANECEM GLOSADOS.	SIM
0159832	09	CONSTRUCAO DE PISCINA NO PARQUE MUNICIPAL MILTON PRATES	23-dez-03	30-ago-10	166382.97	Paralisada	4.31	10/12-EM RESPOSTA AA SOLICITACAO DO MUNICIPIO DE CANCELAMENTO DO CT, SOLICITAMOS AA AGENCIA VERIFICAR DESBLOQUEIO DE R\$4303,41 AO CONTRATADO SENDO QUE DEVERA SER FEITA A DEVOLUCAO DO VALOR COM A DEVIDA CORRECAO..	NÃO
0160195	12	ESTRUTURA ESPORTIVA PARA USO DE COMUNIDADES CARENTES (BAIRRO GRANDE MARACANA)	23-dez-03	30-abr-13	224000	Paralisada	55.51	EMAIL PARA PREF./AG. SOLICITANDO COMPLEMENTAR INFORMACOES EM PROJETO, ACERTAR MEMORIA DE CALCULO CONFORME PROJETO E ACERTAR A PLANILHA CONFORME MEMORIA DE CALCULO.	NÃO
0160464	75	INFRAESTRUTURA ESPORTIVA	23-dez-03	30-dez-13	76800	Paralisada	52.02	ACAO JUDICIAL PARA RECUPERACAO E CONCLUSAO DAS OBRAS.	NÃO

0160526	16	REFORMA DO ESTADIO MUNICIPAL CAZUZA RIBEIRO	24-dez-03	31-jan-09	153230.26	Paralisada	22.97	APRESENTAR ART DE EXECUCAO E FISCALIZACAO.	NÃO
0160871	04	CONSTRUCAO DA PRIMEIRA ETAPA DO COMPLEXO ESPORTIVO DO CENEP PISCINA SEMI-OLIMPICA,CAMPO DE FUTEBOL GRAMADO, SALAO JOGOS.	29-dez-03	31-jul-12	384382.23	Paralisada	3.8	PROVIDENCIAR ART DE EXECUCAO.	NÃO
0161027	95	CONTRUCAO DA COBERTURA DA QUADRA DE ESPORTES	26-dez-03	31-jan-09	113737.14	Paralisada	14.98	LICITACAO APROVADA OFICIO 915 DE 12/05/2004: - APRESENTAR PROJETO EXECUTIVO DA ESTRUTURA METALICA. APOS VISTORIA, ENVIADO OF 1257 DE 16/06, INFORMANDO : - GLOSA DE R\$2.108,16 ;	NÃO
0161067	87	CONSTRUCAO DE ESTADIO MUNICIPAL DE MALLETT	26-dez-03	30-abr-13	248806.05	Atrasada	55.28	HOUE REDUCAO NA PORCENTAGEM DE EXECUCAO ACUMULADA EM RAZAO DA ALTERACAO DO VALOR TOTAL DO INVESTIMENTO, DE ACORDO COM REPROGRAMACAO DE 20/01/12	SIM
0161076	98	CONSTRUCAO DA 1A.ETAPA DO POLO RECREATIVO NA SEDE DO MUNI- CIPIO	26-dez-03	30-jun-13	154500	Paralisada	63.96	EMITIDO OF GIDUR/FO 3271,DE 13/11/07, SOLICITANDO REGULARIZAR PENDENCIAS	SIM
0164560	23	CONSTRUCAO DE ESTADIO DE FUTEBOL MUNICIPAL	23-jun-04	30-dez-11	164890.65	Paralisada	72.24	SOCIAL:NAO SE APLICA / JURIDICO/ENGENHARIA/LICITACAO:A PROVADOS 30/04/08 NOTIFICACAO TCE 105 SOLICITA REINICIO DA OBRA. 23/06/08 CR 268/08 PRORROGA VIGENCIA PARA 31/12/08. FALTA DLE 07/07/08 RAE 58,09%	SIM
0164569	10	EXECUCAO DO GINASIO DE ESPORTE	22-jun-04	30-nov-07	291114.89	Paralisada	64.46	28/09/2012 - A ENGENHARIA PARA ANALISE DE FUNCIONALIDADE.	SIM

0164571	53	CONSTRUCAO DE QUADRA POLIESPORTIVA COM COBERTA METALICA	19-nov-04	30-dez-07	219706.54	Paralisada	38.45	OF3065 DE 11/06/10 NOTIFICANDO PREFEITO DEVIDO A NAO EXECUCAO DO OBJETO NA FORMA PACTUADA.	SIM
0165399	84	IMPLANTACAO DE 2 QUADRA DE ESPORTE UMA COM E OUTRA SEM ARQUIBANCADA NOS BAIROS BACURI E VILA CONCEICAO.	24-jun-04	29-nov-13	365857.3	Atrasada	84.14	GESTOES JUNTO AO TOMADOR PARA RETOMADA DA OBRA	NÃO
0166133	94	IMPLANTACAO DE NUCLEOS DE ESPORTE RECREATIVO E DE LAZER - CONSTRUCAO E EQUIPAMENTO DE GINASIO POLIESPORTIVO	14-dez-04	30-set-09	700000	Atrasada	96	FALTA PREFEITURA ENVIAR DOCUMENTOS MEDICAO - COLOCACAO DO PISO - PARA ENGENHARIA MEDIR E EMITIR RAE DE 100 - PARA SOLICITAR PCF - PCF JA ANALISADA - AGUARDANDO RAE PARA ENVIAR E-MAIL. COBRANDO PREFEITURA - ROBERTO - DESDE 0	SIM
0167008	91	CONSTRUCAO DE CAMPO DE FUTEBOL - 1 ETAPA	30-jun-04	03-mar-08	206185.57	Paralisada	66.59	13/11/09 NOTIFICACAO TCE ATUAL GESTOR E SOLICITACAO DEVOLUCAO DO SALDO RESIDUAL DA CONTA VINCULADA AO CONTRATO	NÃO
0167912	47	CONCLUSAO DE ESTADIO DE FUTEBOL	02-jul-04	31-ago-06	145144.16	Paralisada	2.28	FOI ATESTADO O VALOR DE R\$ 3.019,50 SENDO R\$ 2.845,50 DE REPASSE DA UNIAO E R\$ 174,00 DE CONTRAPARTIDA DO MUNICIPIO. OF 198/06 EM 18/01/2006 INFORMANDO PENDENCIAS E GLOSAS: ORDEM DE SERVICO / ART DE PROJETOS ELET	NÃO
0167944	20	CONSTRUCAO DA PRIMEIRA ETAPA DE UM ESTADIO DE FUTEBOL	02-jul-04	30-mar-12	224874.8	Paralisada	94.21	EMITIDO OF GIDUR/FO 3271, DE 13/11/07, SOLICITANDO REGULARIZAR PENDENCIAS	SIM

0167954	58	CONSTRUCAO DE UM CAMPO DE FUTEBOL NA RUA DO CAMPO S/N	07-dez-04	31-jul-13	313078.16	Paralisada	82.92	REPAROS E REPINTURA DA PLACA DE OBRA PLANTAS DE LOCALIZACAO E PROJETO CORRIGIDAS	SIM
0167964	73	IMPLANTACAO DE NUCLEO DE ESPORTE RECREATIVO E DE LAZER CONSTRUCAO E EQUIPAMENTO DE QUADRA DE ESPORTE COBERTA	02-jul-04	31-jul-13	143041.93	Paralisada	45.3	PRIMEIRA MEDICAO EM TRAMITACAO NA GIDUR	NÃO
0168865	99	CONCLUSAO DA QUADRA POLIESPORTIVA COBERTURA VESTUARIO E CONTRACAO DE ARQUIBANCADAS	15-dez-04	30-nov-11	533121.1	Paralisada	26.67	14.09.12 ENC OF 2967/2012/GIDUR/SA INF CANC E DEVOL REC CORRIGIDO.	SIM
0170148	41	IMPLANTACAO DE NUCLEOS DE ESPORTE RECREATIVO E DE LAZER CONSTRUCAO DA 1A. ETAPA DO GINASIO DE ESPORTES	21-dez-04	30-dez-07	110000	Atrasada	99.17	PERCENTUAL DE OBRA EXECUTADO E VISTORIADO PELA CAIXA: 99,17%, CONFORME RAE EMITIDO EM 03/09/07. GLOSADO O VALOR DE R\$ 1.000,00 POIS FOI VERIFICADO TROCA DOS EQUIPAMENTOSANITARIOS. PARA LIBERACAO TOTAL DOS RE	NÃO
0171088	44	CONSTRUÇÃO DE UMA QUADRA POLIESPORTIVA NA ESCOLA ESTADUAL 13DE MAIO NO MUNICÍPIO DE NOVA GUARITA/MT	23-dez-04	28-fev-14	240000	Paralisada	11.75	AUTORIZADO INICIO OBRAS PELA CAIXA OF GIDUR NR 1-1206/06 DE 30/06/06	NÃO
0173518	89	CONSTRUCAO DE CAMPO DE FUTEBL	06-jul-05	30-abr-12	130166.4	Paralisada	76.41	17/05/12 E-MAIL COMUNICANDO PENDENCIAS PARA FUNCIONALIDADE DA OBRA. 28/12/12 RECEBIDO DOCUMENTOS PARA ANALISE E VISTORIA DE FUNCIONALIDADE DOBRA.	SIM

0173925	17	CONSTRUCAO E EQUIPAMENTO DE QUADRA DE ESPORTE COBERTA	28-jul-05	28-fev-13	492798.65	Atrasada	49.08	30/08/2012 - OF 3331/12, INFORMANDO PENDENCIAS IMPEDITIVAS A AUTORIZACAODE SAQUE. 04/12/2012 - AOS ENGENHEIROS, PARA VERIFICACAO DO ATENDIMENTO DE PENDENCIAS, CONFORME SOLICITADO PELA PREFEITU	SIM
0174285	96	CONSTRUCAO DE CAMPO DE FUTEBOL "SOCIETY"	30-dez-05	30-out-10	67380.43	Paralisada	0	03-11-10: OF 4566 COMUNICA EXTINCAO DO CONTRATO POR AUSENCIA MANIFESTACAQUANTO A PRORROGACAO DA VIGENCIA, SOLICITA DEVOLUCAO DOS RECURSOS E DEVOLVE DOCUMENTACAO ENVIADA INTEMPESTIVAMENTE. 05-11-10: OF 4572 COMUNICA EXTINCAO A C	SIM
0174649	87	CONSTRUCAO DE QUADRA DE ESPORTE NO CENTRO SOCIAL URBANO EM ESPERANCA	10-nov-05	30-jun-13	550000	Paralisada	64.63	30/07/2012 - ENC CE 9430 COM AS PENDENCIAS E SOLICITANDO PROVIDENCIAS.	SIM
0174658	09	CONSTRUCAO DE QUADRA POLIESPORTIVA NAO COBERTA	30-ago-05	28-fev-08	88562.01	Paralisada	28.37	04/03/08 - ENVIADO OF 307/08 COMUNICANDO AO MUNICIPIO A NAO PRORROGACAO DA VIGENCIA DO CONTRATO DEVIDO A IRREGULARIDADE NO CAUC.	NÃO
0174666	06	CONSTRUCAO DE CAMPO DE FUTEBOL.	21-dez-05	21-jul-13	94659.68	Paralisada	25.87	18/01/11: VISTORIA REALIZADA SEM EVOLUCAO, VISANDO A VERIFICACAO DA FUNCONALIDADE DA OBRA, SENDO NECESSARIA EXECUCAO DE SERVICOS COMPLEMENTARES PARA TANTO.	SIM
0174692	24	CONSTRUCAO E EQUIPAMENTO DE QUADRAS DE ESPORTE COBERTA NO MUNICIPIO DE MONTES CLAROS/MG	10-out-05	30-dez-10	438076.78	Paralisada	5.01	06/08/2009 - EMAIL PARA PREFEITURA E AGENCIA REITERANDO PENDENCIAS DE ENGENHARIA.	SIM

0174713	71	ESPORTE E LAZER NA CIDADE	07-nov-05	30-jun-09	268297.42	Paralisada	84.58	OFICIO ENCAMINHADO VIA SR, REITERANDO PENDENCIAS TECNICAS APONTADAS DESDO LAUDO DE ANALISE DO EMPREENDIMENTO, BEM COMO NA FVPL E RESPECTIVO RAE JA REALIZADOS.	SIM
0174932	24	CONSTRUCAO DE QUADRA POLIESPORTIVA	30-dez-05	31-dez-07	175887.17	Paralisada	8.22	- 28/02/2007, DEMANDA DE MEDICAO. - OF 903/07 DE 10/04/07, COMUNICANDO O ATESTE DE R\$ 11.265,62, SENDO R\$ 10.670,62 DE REPASSE E R\$ 595,00 DE CONTRAPARTIDA, ATENDER AS PENDENCIASELENCADAS NESTE OFICIO.	NÃO
0176454	96	CONSTRUCAO E EQUIPAMENTO DE GINASIO POLIESPORTIVO	27-dez-05	30-dez-11	211000	Paralisada	96.54	01/09/2011-OF 4877/2011 NOTIFICANDO POR NAO EXECUCAO DO OBJETO PACTUADO.	SIM
0178324	55	CONSTRUCAO DE UMA QUADRA POLIESPORTIVA DESCOBERTA	06-dez-05	30-jun-13	157894.74	Paralisada	71.43	01/06/2011 MEDICAO AFERIDA RAE EMITIDO NESTA DATA	SIM
0178382	69	CONSTRUCAO DE QUADRA COBERTA NO MUNICIPIO DE ALEXANIA	30-nov-05	31-dez-13	158250	Paralisada	93.85	AGUARDANDO A APRESETACAO DA PRESTACAO DE CONTAS PARCIAL	SIM
0178421	36	CONSTRUCAO DE QUADRA DE ESPORTES	16-dez-05	30-mar-13	65065.08	Atrasada	54.83	RAE ATESTA 22,98% DE OBRA. TOTAL: 54,82%.	SIM
0178489	41	CONSTRUCAO DE QUADRA POLIESPORTIVA DESCOBERTA	10-nov-05	05-abr-14	51500	Paralisada	94.06	30/07/2012 - ENC CE 9297 COM AS PENDENCIAS E SOLICITANDO PROVIDENCIAS.	SIM
0178491	84	CONSTRUCAO DE ESPACO ESPORTIVO E DE LAZER	09-dez-05	31-dez-12	98962.05	Paralisada	4.42	30/07/2012 - ENC CE 9411 COM AS PENDENCIAS E SOLICITANDO PROVIDENCIAS.	SIM
0178492	98	CONSTRUCAO DE CAMPO DE FUTEBOL	23-nov-05	12-set-13	152939.25	Paralisada	74.86	30/07/2012 - ENC CE 9260 COM AS PENDENCIAS E SOLICITANDO PROVIDENCIAS.	SIM

0178506	53	CONCLUSAO DE GINASIO POLIESPORTIVO	30-dez-05	30-dez-12	437327.54	Paralisada	99.52	03/07/2012 - AO OPERACIONAL, SEGUE PA 338/2012 COM PENDENCIAS. 06/07/2012 - ENVIADO OFICIO 1095 COM PENDENCIAS PARA FUNCIONALIDADE.	SIM
0178509	85	CONSTRUCAO DE QUADRAS DESCOBERTAS	30-dez-05	27-fev-08	196808.22	Paralisada	8.97	14/08/08: OF 1878 COMUNICANDO A PREFEITURA SOBRE A IMPOSSIBILIDADE DE PRROGACAO DA VIGENCIA E O CONSEQUENTE CANCELAMENTO.	NÃO
0178523	60	CONSTRUCAO DE QUADRA DE ESPORTE COBERTA NA COMUNIDADE KM 04	14-dez-05	31-dez-07	103000	Paralisada	74.58	EMITIDA CE GIDURCT 2896/2007, COBRANDO PENDENCIA DE ENGENHARIA.	SIM
0178555	56	CONSTRUCAO E EQUIPAMENTOS DE QUADRA POLIESPORTIVA NO BAIRRO ILHA DAS COBRAS	29-dez-05	30-jun-07	150000	Paralisada	55.54	25/06/2007 RECEBIDO OF SECPLAN 001/2007 COM PEDIDO DE PRORROGACAO DE VIGENCIA 26/06/07 ENCAMINHADO P ARQ AFONSO. 28/06/07 SOBRE O PEDIDO DE PRORROGACAO	NÃO
0178558	88	CONSTRUCAO DE GINASIO POLIESPORTIVO NO BAIRRO CIDADE DA ALEGGRIA EM RESENDE	30-nov-05	27-mar-13	450225.76	Atrasada	94.19	11/12/12 REC OF 313/DC-SMP/12 COM PRESTACAO DE CONTAS PARCIAL. 12/12/12 REC OF 315/DC-SMP/12 COM SOLICITACAO DE DESBLOQUEIO.	SIM
0178559	92	CONSTRUCAO E EQUIPAMENTO DE QUADRA DE ESPORTE COBERTA EM MUTUA	29-dez-05	29-mai-10	854334.43	Atrasada	3.55	22/07/10 ENCAMINHADA CE 5825 COMUNICANDO AO MUNICIPIO A FORMALIZACAO DEXTINCAO NO SISTEMA. CE 5826 PARA GENEF COM COMPROVACAO DE RECOLHIMENTO.	SIM
0178560	29	REFORMA DA QUADRA POLIESPORTIVA - ELY VITORINO	21-dez-05	20-jul-07	152179.72	Paralisada	38.74	CONTRATO EXTINTO COM RECURSO RECOLHIDO COM JUROS E CORRECAO MONETARIA	SIM

0178573	77	CONSTRUCAO DE UMA QUADRA DE ESPORTE DESCOBERTA, NA COMUNIDA-DE DE BOA VISTA, ZONA RURAL.	22-dez-05	10-dez-08	106669.19	Paralisada	92.32	16.11.2001 CI A SR 187; OF 3771 COMUNICACAO INSTAURACAO TCE;	SIM
0179910	74	GINASIO DE ESPORTES/SALAO DE EVENTOS	29-dez-05	30-dez-07	195000	Atrasada	99.09	VISTORIA EFETUADA PELA CAIXA EM 31/08/2007,CFE. RAE EMITIDO EM 03/09/2007FOI GLOSADO O VALOR DE R\$ 2.000,00 ATE QUE OS EQUIPAMENTOS DE SEGURANCA CONTRA INCENDIO SEJAM INSTALADOS, A RAMPADA DE ACESSO DE CADEIRANTES SEJA XECUTADA E COLOCACAO DA BARRA DE APOIO	NÃO
0182018	26	CONSTRUCAO DE QUADRA DE ESPORTE COBERTA	30-dez-05	30-mar-07	211000	Paralisada	3.34		NÃO
0182044	44	REFORMA E AMPLIACAO DE UM GINASIO MUNICIPAL	30-nov-05	30-jun-13	211000	Atrasada	82.75	VERIFICAR NA PROXIMA VISTORIA: DISJUNTORES VISIVELMENTE USADOS E DIFERENES DO PROJETO(FORAM RETIRADOS DA MEDICAO) COBRAS TAXA DE VISTORIA EXTRA NA PROXIMA MEDICAO	SIM
0182064	97	CONSTRUCAO DE UMA QUADRA POLIESPORTIVA COBERTA	30-dez-05	30-nov-07	105000	Paralisada	10.14	APRESENTAR ART DE EXECUCAO, ART DE FISCALIZACAO, CRONOGRAMA FISICO-FINAN CEIRO DA EMPRESA VENCEDORA.	SIM
0182082	18	CONSTRUCAO DE GINASIO POLIESPORTIVO NO MUNICIPIO DE DIVISA ALEGRE	30-dez-05	30-set-13	178810.77	Atrasada	35.38	OS 7123.7702.574106/2010.01.01.01	NÃO
0182102	51	CONSTRUCAO DE QUADRA DE ESPORTE	30-dez-05	30-set-07	108000	Paralisada	14.18	O MUNICIPIO ESTA CIENTE QUE O CONTRATO VAI SER CANCELADO PELO MOTIVO DE PRESCRICAO DE VIGENCIA (CAUC DESATUALIZADO)	NÃO

0182115	08	CONSTRUCAO DE DUAS QUADRAS POLIESPORTIVAS NOS BAIROS DE SAOSEBASTIAO E FRANCILANDIA	22-dez-05	30-set-12	490164.64	Paralisada	4.29	ENGENHARIA APROVADA / JURIDICO APROVADO / SOCIAL NAO SE APLICA LAE APROVADO LICITACAO APROVADA COM EXIGENCIAS - APRESENTAR MANIFESTACAO DO ORGAO DE MEIO AMBIENTE E ARTS DE PROJETO/FISCALIZACAO/EXECUCAO 19/03/08 OF PM ENC DECLARACAO DO MEIO A	SIM
0182116	12	CONSTRUCAO DE CENTRO ESPORTIVO DO JADERLANDIA	19-dez-05	30-jan-08	222280.58	Paralisada	8.77	JURIDICO: APROVADO / SOCIAL NAO SE APLICA ENGENHARIA APROVADA / REPROGRAMACAO APROVADA / LICITACAO APROVADA 15/01/08 OF 0057 GIDUR SOLICITA ALVARA DE CONSTRUCAO, ART DE FISCALIZACAPLACA DE OBRA E APORTE DE CONTRAPARTIDA	SIM
0182165	15	CONSTRUCAO DE TRES QUADRA ESPORTIVAS DESCOBERTAS, NA SEDE,EMASSARANDUBA E CAPELA.	30-dez-05	04-jun-12	210000	Paralisada	61.63	05/10/12 CE SOLIC. TERMO DE DISTRATO E A DOC. NOVO CERTAME LICITATORIO COND. REALIZACAO DE VISTORIA E ATESTE DE FUNCIONALIDADE DA OBRA.	SIM
0182198	02	CONSTRUCAO DE 01 QUADRA POLIESPORTIVA COBERTA	16-dez-05	31-dez-08	290226.85	Paralisada	6.29	ATENDIDA AS SOLICITACOES PARA ESTA FASE DA TERAPLANAGEM. PARA OS SERVICOINICIAIS: A) EXCLUIDO OS OS ITENS VISTO ESTAREM EM DESACORDO COM O CONTRATADO. 1) PLACA EM DESACORDO COM O PADRAO 2) SERVICOS TOPOGRAFICOS SEM A DOCUMENTACAO TECNICA PARA SUA COM	NÃO

0182502	98	CONTRUCAO DE QUADRA POLIESPORTIVA COBERTA	27-dez-05	28-mar-08	313379.36	Paralisada	1.56	14/02/2008: REPROGRAMACAO APROVADA COM PENDENCIAS. 1) APRESENTAR NOVO PT DE ACORDO COM A REPROGRAMACAO APROVADA (R\$349.322,4) 2) APRESENTAR DECLARACAO DE CONTRAPARTIDA ATUALIZADA (R\$149.322,44) 3) APRESENTAR TERMO ADITIVO DE VALOR E DE	NÃO
0182989	75	IMPLANTACAO DE NUCLEOS DE ESPORTE E LAZER	30-dez-05	28-fev-14	154500	Paralisada	30.97	19/10/09 - SOLICITADA DOCUMENTACAO JURIDICA PARA ANALISE REFERENTE AO OFCIO 833/09 - GP DA PM	SIM
0182993	34	CONCLUSAO DE GINASIO DE ESPORTES	29-dez-05	30-jul-13	183968.66	Paralisada	54.05	19/11/10 - RECEBIDO DECLARACAO DE RESPONSABILIDADE PELA MANUTENCAO(GZ)	SIM
0183786	49	CONSTRUCAO DE QUDRA POLIESPORTIVA COBERTA	29-dez-05	30-set-07	358842.56	Paralisada	59.72	OF 1307 SR/GIDUR/SL EM 30 JUN 2006 AUTORIZA INICIO DE OBRA.	NÃO
0185367	28	RECUPERACAO DE CAMPOS DE FUTEBOL NOS DISTRITOS DE MANGUINHOS E MISERICORDIA	28-dez-05	29-nov-12	262500	Paralisada	83	01/12/10: ENVIO OF4187 REINFORMANDO AS PENDENCIAS DO CONTRATO, VISTO Q ASRA HERMINIA E SRA NANJI, FORAM EXONERADAS. 08/11/10; ENVIO DO OF4296 INFORMANDO Q FOI ACATADA A PRORROGACAO DA VIGEIA MAS O CT TERA Q TER FUNCIONALIDADE E	SIM
0185385	40	IMPLANTACAO DE NUCLEOS DE ESPORTE DE LAZER - CONSTRUCAO DE QUADRAS DE ESPORTE NA CIDADE DE SQUALVADOR	30-dez-05	31-dez-12	533387.51	Paralisada	38.47	07.08.12 ENC CE 684/2012/GIDUR/SA COM DLE P/RESSARCIMENTO DE DOU.	SIM

0185386	55	CONSTRUCAO E EQUIPAMENTO DE GINASIO POLIESPORTIVO NO DISTRITO DE ACUPE	28-dez-05	01-jul-07	285073.73	Paralisada	46.37	21/09/2010 - ENVIO DE CI RSGOVFS 158/2010 ENCAMINHANDO DOSSIE A SRNORTE INSTAURACAO DE TCE JUNTO A GENEF, POR DESCUMPRIMENTO DE CLAUSULA CONTRATAL.	SIM
0185463	96	CONSTRUCAO DE QUADRA POLIESPORTIVA	30-dez-05	30-nov-11	242565	Paralisada	11.47	07/05/2008 - AS PENDENCIAS DO OFICIO 3579/07 FORAM SANADAS E FOI APROVA DA A REPROGRAMACAO COM AS SEGUINTE CONSIDERACOES: 1) PARA A PROXIMA MEDICAO APRESENTAR BM DE ACORDO COM A NOVA PLANILHA REPROGRAMADA ASSINADO PELOS ENG. FISCAL	SIM
0185464	09	CONSTRUCAO DE QUADRA POLIESPORTIVA COBERTA	29-dez-05	04-dez-07	509606.94	Paralisada	19.62	13/08/2007 - AUTORIZADO SAQUE TOTAL R\$100.000,00, SENDO REPASSE DE R\$58.000,00 E CONTRAPARTIDA DE R\$42.000,00, AGUARDA PREST CTS PARCIAL . 29/01/2008 - OF 278 INFORMANDO ANALISE DE DOCTOS REFERENTE AO DISTRATO C/A EMPRESA VENCEDORA DA ULTIMA LICITAC	SIM
0185477	58	CONSTRUCAO E EQUIPAMENTOS DE QUADRA POLIESPORTIVA NA ESCOLA MUNICIPAL PASTOR ARISTIDES ARRUDA - BAIRRO NOVA BELEM	29-dez-05	20-jun-13	214681.19	Atrasada	56.41	06/12/12 REC.OF.0437/12- GP,SOLICITACAO DE PRORROGACAO DE VIGENCIA C/JUS TIF. EM VISTUDE DOS RECESSOS E FERIADOS ENTRE MESES DE OU. E NOV. E CONSTANTES CHUVAS. 07/12/12 REC.OF.0282/12- SEMPLADE,DOCUME	SIM
0185492	46	CONSTRUCAO DE CAMPO DE FUTEBOL	26-dez-05	20-jul-10	82400	Paralisada	81.47	19/08/11 NOTIFICACAO 144 - FUNCIONALIDADE.	SIM
0185494	65	CONSTRUCAO DE DUAS QUADRAS DE ESPORTES DESCOBERTAS	29-dez-05	30-dez-09	108000	Paralisada	46.6	17.07.2012 EMITIDO CI 59 A GENEF. COMPLEMENTACAO DOCUMENTAL TCE;	SIM

0185513	94	CONSTRUCAO DE DUAS QUADRAS DE ESPORTES DESCOBERTAS	29-dez-05	20-nov-09	149350	Paralisada	90.92	10.08.2011 EMITIDO OF 3206 - COMUNICADO DE INSTAURACAO DE TCE; CI 0139 ENVIO DE DOSSIE A SUPERINTENDENCIA;	SIM
0185574	39	IMPLANTACAO DE NUCLEOS DE ESPORTE RECREATIVO E DE LAZER CONSTRUCAO DE EQUIPAMENTO DE GINASIO POLIESPORTIVO	29-dez-05	31-jan-14	482503.94	Atrasada	88.27	15/09/09 - ENCAMINHADAS AS PENDENCIAS REFERENTES A REPROGRAMACAO.	SIM
0185592	52	CONSTRUCAO DE QUADRA ESPORTIVA DESCOBERTA E DE FECHAMENTO E PASSEIO DE CAMINHADA.	29-dez-05	31-dez-13	212859.04	Paralisada	66.44	AUTORIZACAO DE SAQUE REFERENTE A EXECUCAO DO OBJETO CONTRATUAL NO PERIOD	NÃO
0186241	22	CONSTRUCAO DE QUADRA POLIESPORTIVA COBERTA	29-dez-05	30-dez-11	564924.32	Paralisada	8.36	16/04/2008 - ACATADA PREST CTS PARCIAL DA AUTORIZACAO DE 13/11/2007 . 26/05/2008 - OF 2056 INFORMANDO PENDENCIAS P/ANALISAR REPROGRAMACAO . 24/05/2010 - INFORMADO AA PREFEITURA (IVAN-GMC), DA VIGENCIA A VENCER EM 30/06/2010, ORIENTANDO QUANTO AOS PR	SIM
0186255	97	AMPLIACAO DE UNIDADE ESPORTIVA	29-dez-05	30-dez-11	147700	Paralisada	79.58	03/01/12 AO OPERACIONAL, SEGUE PARECER 1023/12. 29/10/12 - OF 3984/12, INFORMANDO PENDENCIAS IMPEDITIVAS A CONCLUSAO DA OBRA E ATESTE DE FUNCIONALIDADE.	SIM
0186365	25	CONSTRUCAO DE QUADRA POLIESPORTIVA COBERTA	30-dez-05	28-fev-10	245151.45	Paralisada	3.85	09/05/11: OF 1943 COMUNICANDO AO LEGISLATIVO LOCAL O DISTARTO DO CONTRATO DE REPASSE_POR SOLICITACAO DO CONTRATADO.	SIM

0187618	99	CONSTRUCAO DE VILA OLIMPICA, AVENIDA GOVERNADOR ROBERTO SILVEIRA - NOVA IGUACU	29-dez-05	15-abr-13	2559853.93	Paralisada	87.72	ENCAMINHADO PARECER 1755 PARA A SR ENCAMINHANDO DOSSIE DE INSTAURACAO DETCE. 06/09/11 SOLICITADO ESCLARECIMENTO PELO NAO ENCAMINHAMENTO DO DOSSIPRORROGADO CONFORME ANALISE DA JUSTIFICATIVA DO TOMADOR.	SIM
0187622	59	FOMENTO ESPORTE DE BASE-BRASILE ESPORTE DE ALTO ATENDIMENTO EM MACEIO/AL.	30-dez-05	30-ago-13	2100000	Atrasada	68.86	REVISAR ITENS DIVERGENTES ENTRE O BM-10 E A PLANILHA DO 3. TERMO ADITIVO	SIM
0187846	54	IMPLANTACAO DE INFRA ESTRUTURA PARA DESENVOLVIMENTO DO ESPORTE EDUCACIONALCONST RUCAO DE QUADRA POLIESPORTIVA	30-dez-05	30-dez-11	109066.16	Paralisada	96.98	06/05/09 OFICIO 2083 INFORMANDO ATESTE DE OBRA COM PENDENCIAS. 11/07/2011 DEMANDA DE VOLUME TECNICO PARA VERIFICACAO DE FUNCIONALIDADE.02/08/2011 - OF 4112/11, INFORMANDO PENDENCIAS IMPEDITIVAS PARA ACATAR FUNCIONALIDADE DA OBRA.	SIM
0187849	86	IMPLANTACAO DE INFRA-ESTRUTURA PARA O DESENVOLVIMENTO DO ESPORTE EDUCACIONAL	30-dez-05	26-jan-14	402857.46	Atrasada	89.43	#11/05/2012 - ENVIADO EMAIL COM PENDENCIA DE REPROGRAMACAO	SIM
0187888	64	CONSTRUCAO DE QUADRA POLIESPORTIVA NA ESCOLA MUNICIPAL JOAO CANCIO	30-dez-05	01-jul-07	165000	Paralisada	28.94	EM REUNIAO REALIZADA COM PREFEITURA DE SANTO AMARO NO MES DE MARCO/2009,SOLICITAMOS POSICIONAMENTO DA MESMA QUANTO A REATIVACAO DA OBRA.ESTAMOS NO AGUARDAMENTO DE UMA RESPOSTA.	SIM
0187894	41	IMPLANTACAO DE INFRA-ESTRUTURA ESPORTIVA - CONSTRUCAO DE QUADRA DE ESPORTE	30-dez-05	31-jul-13	154500	Paralisada	89.26	OFICIO N 996 DE 19 DE JUNHO DE 2007 AUTORIZA INICIO DO OBJETO CONTRATUAL	NÃO

		COBERTA							
0187901	36	CONSTRUCAO DE QUADRA POLIESPORTIVA	30-dez-05	30-ago-15	154640	Paralisada	97.25	EMITIDO OF. PENDENCIAS NR 4024/2007 DE 27.09.2007 APRESENTAR DECLARACAO DE ADVOGADO LEI 8.666/93 APRESENTAR ADITIVO AO CONTRATO FIRMADO COM A CONSTRUTORA DA OBRA.	NÃO
0188367	84	CONSTRUCAO DE QUADRA POLIESPORTIVA	30-dez-05	30-ago-13	154640	Paralisada	59.35	E	SIM
0188613	63	QUADRA POLIESPORTIVA COBERTA	30-dez-05	30-nov-07	206000	Paralisada	17.71		NÃO
0188887	75	CONSTRUCAO DE QUADRA DESCOBERTA	30-dez-05	30-dez-11	147700	Paralisada	93.12	05/12/2011 - OF 4882 NOTIFICANDO POR NAO EXECUCAO DO OBJETO PACTUADO.	SIM
0189070	22	IMPLANTACAO DE NUCLEOS DE ESPORTE E DE LAZER.	31-dez-05	29-mai-13	214340.09	Paralisada	22.01	VISTORIA EFETUADA PARA FAZER REPROGRAMACAO.	SIM
0189083	70	IMPLANTACAO DE MELHORIAS NO CAMPO DE FUTEBOL	31-dez-05	30-mai-09	147156.39	Paralisada	94.87	* 04/03/09 OF 928 PENDENCIAS IMPEDITIVAS A RETIRADA DE GLOSA. * 29/10/10 - RECEBEMOS OFICIO DO MUNICIPIO SOLICITANDO DESGLOSA. ENCAMINADO PARA VISTORIA. PRAZO DE RETORNO: 30/11/2010. **10/12/2010 PARA ENGENHARIA FINALIZAC	SIM
0195450	53	CONSTRUCAO DE 02(DUAS) QUADRAS POLIESPORTIVAS	20-out-06	29-abr-13	186050	Paralisada	66.3	ENGENHARIA APROVADO / JURIDICO APROVADO / SOCIAL NAO SE APLICA ADMINISTRACAO DIRETA (DESCONSIDERAR) LICITACAO EM ANALISE 12/05/09 OF 005-PM ENCAMINHA ART, PUBLICACOES, ORDEM DE SERVICO E DECLARCAO	NÃO

								DO ADVOGADO - DOCUMENTOS TECNICOS P	
0195458	35	CONSTRUCAO DE UMA QUADRA COBERTA	16-out-06	31-dez-07	220000	Paralisada	25.12	ENGENHARIA: APROVADO SOCIAL: DISPENSADO JURIR: APROVADO LICITACAO: APROVADA C/ EXIGENCIA 28/11/07 RAE C/ 24,80 % (FALTA ART FISCALIZACAO E PLACA DE OBRA) 03/12/07 OF ASB/GAB 102 ENCAMINHA FOTOS	NÃO
0195485	69	REFORMA DO GINASIO DE ESPORTES MARCELO MIRANDA NO MUNICIPIO MUNICIPIO DE ANAUROLANDIA/MS	29-dez-06	28-fev-13	105000	Atrasada	81.92	OBRA CONCLUIDA, META FISICA ATINGIDA, BENEFICIO IMEDIATO. HOUE GLOSA NAMEDICAO, VERIFICAR COM TOMADOR REPROGRAMACAO PARA SALDO CONTRATUAL.	SIM
0195516	30	MODERNIZACAO DO ESTADIO GLICERIO MARQUES NO MUNICIPIO DE MACAPA-AP	14-dez-06	30-nov-13	2686815.66	Paralisada	2.67	19/11/12 OF 818/12-GIDURMC ENCAMINHA RESPOSTA AO OF 033/12- SEMOB/PMM 24/10/12 OF33/12- SEMOB/PMM COMUNICA QUE NOTIFICOU EMPRESA P/RETOMADA OBR21/09/2012 OF 663/2012-GIDURMC NOTIFICA	SIM
0195522	18	IMPLANTACAO E MODERNIZACAO DE INFRA ESTRUTURA PARA ESPORTE RECREATIVO E DE LAZER IMPL E MODERN DE QUADRA DE ESPORTE	30-jun-06	30-jun-13	2060333.6	Atrasada	81.53	OBRA ATRASADA	SIM
0195573	39	CONSTRUCAO DE QUADRA DE ESPORTE	13-set-06	13-set-07	81000	Paralisada	46.43	CONTRATO COM VIGENCIA VENCIDA/CAUC IRREGULAR. CONTRATO SUSPENSO.	SIM

0195575	59	CONSTRUCAO DE QUADRA ABERTA	01-dez-06	31-mai-13	77250	Paralisada	26.48	APRESENTAR BOLETIM DE MEDICAO ASSINADA PELO ENGENHEIRO FISCAL APRESENTAR ART DE EXECUCAO COM RT DIFERENTE DO PROJETISTA	SIM
0195597	16	REFORMA DO GINASIO DE ESPORTES MARCELO CARBONARO FALEIROS EMITAPORA/MS	29-set-06	28-fev-13	104993.02	Atrasada	97.32	PORTAS EXECUTADAS EM DESACORDO COM PROJETO APROVADO TABELAS DE BASQUETE NAO FORAM INSTALADAS	SIM
0195617	59	MELHORIA DE INFRA-ESTRUTURA PARA O DESENVOLVIMENTO DO ESPORT	30-jun-06	30-abr-13	212564.86	Atrasada	78.15	03/12/12 - OF 4173 APROVACAO DE CUSTOS	SIM
0195644	81	REFORMAS DE DOIS CENTROS ESPORTIVOS, CONSTRUCAO DE UM CENTROESPORTIVO, CONCLUSAO DE UMA QUADRA E CERCAMENTO DO CAMPO	18-dez-06	30-dez-12	528000	Atrasada	84.32	APRESENTAR CRONOGRAMA GLOBAL E INDIVIDUAL COM OS NOVOS VALORES REPROGRAMDOS HOUVE GLOSA PARA ESTA MEDICAO	SIM
0195673	43	IMPLANTACAO E MODERNIZACAO DE INFRA ESTRUTURA PARA ESPORTE RECREATIVO E DE LAZER	30-jun-06	30-jun-13	375000	Atrasada	33.83	AGUARDANDO PCP.	SIM
0195708	52	IMPLANTACAO E MODERNIZACAO DE INFRA ESTRUTURA P/ESPORTE	23-nov-06	30-mar-13	272024.65	Paralisada	34.36	CANCELADA LICITACAO INICIAL E NOVA LICITACAO EM ANALISE NA CAIXA	NÃO
0195722	36	IMPLANTACAO E MODERNIZACAO DE INFRA ESTRUTURA PARA ESPORTE RECREATIVO E DE LAZER	15-set-06	30-dez-10	180000	Atrasada	97.2	OBRA CONCLUIDA COM SALDO RESIDUAL E AGUARDANDO RECONHECIMENTO DA DIVIDA.	SIM

0195726	74	IMPLANT. MODERNIZACAO DE INFRA P/ESPORTE RECREAT E LAZER-ILUMINACAO DO ESTADIOMARIA DOS PRAZERES	27-jun-06	05-mar-14	110000	Atrasada	65.66	2906/09-INFORMADO POR DANIELA DO PV ALAGOINHAS SOBRE A LEI 11945 ACOMPANHAR CAUC E VIGENCIA. 10/08/11-ENVIO OF 2665/11-REPROGRAMACAO. 31/05/12-CI 187/12 SR NORTE DA BAHIA EN	SIM
0195727	88	IMPLANT E MOD DE INFRA P/ESPORTE RECREACAO E LAZER REFORMA DO ESTADIO MUNICIPAL MA DOS PRAZERES DE ENTRE RIOS	27-jun-06	05-mar-14	330000	Paralisada	49.76	29/06/09-PREFEITURA INFORMA QUE ESTA ANALISANDO SE VAI FAZER OUTRA LICITCAO-DANIELA DO PV ALAGOINHAS INFORMA SOBRE A LEI 11945(ACOMPANHAR A VIGECIA E A REG. DO CAUC). 20/09/2010-INSTAURADA TCE-ENVIO DOSSIE	SIM
0195730	33	ADEQUACAO DE QUADRA EM GINASIO POLIESPORTIVO NO DISTRITO DE TRES IRMAOS	08-ago-06	08-abr-13	185906.44	Atrasada	65.83	AGUARDANDO EMISSAO DO RAE PARA PAGAMENTO DA QUARTA MEDICAO.	SIM
0195767	70	CONSTRUCAO DE QUADRA DE ESPORTES.	20-out-06	30-dez-13	172006.62	Atrasada	51.18	28/09/12 OFICIO 3899 INFORMANDO REPROGRAMACAO APTA COM PENDENCIAS. 18/10/12 VOLUME TECNICO ENVIADO PARA VERIFICACAO DO VALOR DO RELATORIO DVISTORIA.	SIM
0195834	84	CONSTRUCAO DOS FECHAMENTOS LATERAIS DOS OITOS E ARQUIBANCADAS DA QUADRA COBERTA.	03-out-06	05-jun-13	169502.39	Atrasada	31.93	MEDICAO REALIZADA	SIM
0195855	40	CONSTRUCAO DE QUADRA POLIESPORTIVA NO BAIRRO SALGUEIRO	28-dez-06	27-dez-09	163271.95	Paralisada	0	22/01/10 ENCAMINHADA CE 653 COM ATUALIZACAO DE VALOR PARA DEVOLUCAO A UNAO.	NÃO

0196008	07	REFORMA DE GINASIO POLIESPORTIVO GOVERNADOR JOAO CASTELO CASTELO	27-nov-06	30-abr-13	432024.37	Atrasada	91.87	PROJETO	SIM
0196466	58	REFORMA DE DUAS QUADRAS, CONSTRUCAO DE DUAS QUADRAS POLIES PORTIVA E CONSTRUCAO DE 2 QUADRAS DE AREIA DE USO POLIVALENT	14-set-06	29-abr-13	105000	Atrasada	85.67	24/02/2011: AUTORIZACAO DE SAQUE NESTA DATA.	SIM
0196489	29	IMPLANTACAO DE CABINES DE RADIO E TV	28-dez-06	30-dez-12	438307.69	Paralisada	94.49	12/07/2012 - OFICIO 1132 COM PENDENCIAS PARA ACATAR FUNCIONALIDADE. 14/11/2012 - A ENGENHARIA SEGUE DOCUMENTOS EM ATENDIMENTO AO OFICIO 1132	SIM
0196490	58	MODERNIZACAO E REFORMA DO ESTADO CENTENARIO	27-set-06	27-set-12	55000	Paralisada	98.52	27/05/2011 OFICIO 2271 APONTANDO PENDENCIA PARA DEMANDA DE MEDICAO 01/09/2011 OF 4906 NOTIFICACAO POR NAO EXECUCAO DO OBJETO PACTUADO 13/02/2012 OFICIO 544 APONTANDO PENDENCIAS PARA AUTORIZACAO DE SAQUE	SIM
0196491	62	IMPLANTACAO DE COBERTURA METALICA DE QUADRA POLIESPORTIVA	28-dez-06	28-dez-12	157525.43	Paralisada	63.34	13/12/2012 - A ENGENHARIA, SEGUE DOCUMENTACAO PARA ANALISE.	SIM
0196496	12	CONSTRUCAO E EQUIPAMENTO DE GINASIO POLIESPORTIVO	29-dez-06	30-dez-11	206000	Paralisada	96.2	06/01/2009 - OF 022 INFORMANDO APROVACAO DA REPROGRAMACAO E ATESTE DE SERVICOS. 05/05/09 OF 2069 E 2070 NOTIFICANDO PREFEITO E EX-PREFEITO POR NAO EXECUCAO DO OBJETO.	SIM

0196515	41	CONSTRUCAO DE QUADRA POLIESPORTIVA	22-set-06	30-jun-13	148500	Atrasada	33.98	04/08/2010 OFICIO 4228 INFORMANDO QUE PERMANECE PENDENCIA DO OFICIO 307201/09/2011 OF 4905 NOTIFICACAO POR NAO EXECUCAO DO OBJETO PACTUADO 14/02/12: AO OPERACIONAL, SEGUE RAE 02 COM PENDENCIAS. **28/02/2012 OF 665 INFORMANDO ATESTE N	SIM
0196516	56	CONSTRUCAO DE QUADRA POLIESPORTIVA	27-set-06	30-jun-13	147078.47	Paralisada	61.06	06/01/2011 OFICIO 144 COMUNICANDO ATESTE DE OBRA E APONTANDO PENDENCIAS 18/01/2011_OFICIO 377 APONTANDO PENDENCIAS PARA A PROXIMA VISTORIA 01/09/2011 OFICIO 4907 NOTIFICACAO POR NAO EXECUCAO DO OBJETO PACTUADO	SIM
0196550	83	CONSTRUCAO DE UMA QUADRA POLIESPORTIVA COBERTA	27-dez-06	31-dez-09	171836.34	Atrasada	3.44	ENGENHARIA: APROVADO / SOCIAL: DISPENSADO / JURIDICO: APROVADO ADMINISTRACAO DIRETA 24/03/09, 01/06/09, 12/06/09 E 01/07/09 E-MAIL GIDUR INFORMANDO POSICAO CONTRATO (FALTA BM REF. MEDICAO, DECLAR	NÃO
0197622	63	CONSTRUCAO DE QUADRA POLIESPORTIVA COBERTA	31-out-06	31-out-12	209978.85	Paralisada	40.63	10/10/12 OFICIO 4048 INFORMANDO PENDENCIAS PARA REPROGRAMACAO.	SIM
0197658	95	IMPLANTACAO E MODERNIZACAO DE INFRA-ESTRUTURA PARA ESPORTE RECREATIVO E DE LAZER	29-dez-06	30-jun-09	610706.59	Atrasada	1.44	EM 10/7/2009 ENVIA OF 695 INFORMANDO AO MUNICIPIO E AA CAMARA MUNICIPAL A EXTINCAO DO CONTRATO DE REPASSE, TENDO EM VISTA O INDEFERIMENTO PELA SUPERVISAO TECNICA DA SOLICITACAO DE PRORROGACAO DO PRAZO DE VIGENCIA CONTRATUAL.	SIM

0197677	20	GINASIO DE ESPORTE COBERTO, POLIESPORTIVO, DOTADO DE ARQUIBANCADA COM CAPACIDADE PARA 1000 PESSOAS, INRAESTRUTURA DE APO	17-ago-06	12-ago-13	144069.06	Atrasada	67.65	10/05/12 - ENVIADO OF 1377 E CE 377/12, DESBLOQUEANDO PARCELA DE RECURSO03/05/12 - ENVIADO OF 1267/12 GIDURSA, INFORMANDO VENCIMENTO DE CERTIDAOE SALDO EM CONTA CORRENTE.	SIM
0198459	04	CONSTRUCAO DE UMA QUADRA DESCOBERTA NO SITIO CARNAUBA	14-dez-06	20-jun-09	140400	Paralisada	57.88	09/11/10 EMITIDA NOTIFICACAO 270 AO EX PREFEITO POSSIDONIO;	SIM
0198465	84	CONTRUCAO DE VILA OLIMPICA	14-dez-06	20-jun-13	629990.27	Atrasada	30.68	04/09/12 -AUTORIZADO LIBERACAO DE RECURSOS NO VALOR TOTAL DE R\$ 34.163,3SENO R\$ 6.172,25 DE OGU E R\$ 27.991,05 DE CONTRAPARTIDA.	SIM
0198479	44	OBRAS DE TERRAPLANAGEM, DRENAGEM E ILUMINACAO DO ESTADIO MUNICIPAL	13-dez-06	30-dez-12	206932.37	Atrasada	60.19	17/08/12-OF.3154 VIST EM OBRAS C/ PENS DO PA 874 E DLE DE VIST EXTRA. VLR R\$113.121,30SENO R\$95.121,30 DE REP E R\$18.000,00 DE CONTRAPART. 03/10/12-VOL TECNICO C/ ENG.P/ ANALISE DE DOCS ENVDDS 05/10/2012-OF.3995 VISTORIA EM OBRAS C/	SIM
0198653	69	CONSTRUCAO DO ESTADIO OLIMPICO MUNICIPAL	27-dez-06	30-set-13	524372.78	Atrasada	34.29	ENGENHARIA APROVADA C/ EXIGENCIA /JURIDICO APROVADO/ SOCIAL: N SE APLICALICENCA DE INSTALACAO: APROVADA EM 10/06/10 29/06/10 OF PM 945 ENCAMINHA ART EXECUCAO - ENG. EM 30/06/10 28/06/10 OF PM 915 ENCAMINHA DOC. PROC.	SIM
0199387	53	DOTAR DE INFRA ESTRUTURA PARA O DESENVOLVIMENTO DO ESPORTE ESCOLAR GARANTINDO O	29-jun-06	14-set-13	3150000	Paralisada	72.3	07.11.12 ENC OF 3548/2012/GIDUR/SA INF FUNC QD POLIESP/PEND TEC REPROGR.	SIM

		DIREITO CONSTITUCIONAL AO LAZER.							
0199392	26	CONSTRUCAO DE QUADRA POLIESPORTIVA COBERTA	11-jul-06	30-jul-13	157500	Paralisada	93.87	EMITIDO OF GIDUR/FO 1605, EM 10/06/08, AUTORIZANDO INICIO DA EXECUCAO DO OBJETO. V3 CONSTRUCOES LTDA 08.573.163/0001-75 ASSIN 03/01/08	SIM
0199398	82	CONSTRUCAO DE PISTAS DE SKATE	29-dez-06	30-dez-13	177235.28	Atrasada	90	EM 22/10/2008 LIBERAMOS A PRIMEIRA PARCELA SENDO R\$ 49.450,02 DE REPASSEE R\$ 38.192,83 DE CONTRAPARTIDA FINANCEIRA.	SIM
0199405	77	AMPLIACAO DE QUADRA POLIESPORTIVA	28-nov-06	28-nov-12	110597.12	Atrasada	91.83	24/02/2012 ANALISE DE DOCUMENTOS E DESGLOSA 13/04/12 - AO OPERACIONAL, SEGUE RELATORIO DE ACOMPANHAMENTO DE OBRA 20/06/2012 - OF 1569/12, INFORMANDO ATESTE NO VALOR DE R\$ 2.974,56. APONTA PENDENCIAS.	SIM
0199407	95	IMPLANTACAO E MODERNIZACAO DE INFRA-ESTRUTURA PARA ESPORTE RECREATIVO E DE LAZER - CIDREIRA (RS)	07-ago-06	30-dez-07	363646.11	Paralisada	81.1	EM 21/02/2007 LIBERAMOS COMPLEMENTACAO DA SEGUNDA PARCELA SENDO R\$ 7.17257 DE REPASSE E R\$ 5.198,07 DE CONTRAPARTIDA FINANCEIRA.	SIM
0199410	40	CONSTRUCAO DA 3A. ETAPA DO GINASIO MUNICIPAL	23-nov-06	30-set-07	220000	Paralisada	28.15	ENGENHARIA: APROVADO SOCIAL: DISPENSADO JURIDICO: APROVADO PROCESSO LICITATORIO APROVADO REPROGRAMACAO C/ AUMENTO DE CONTRAPARTIDA APROVADA 13/07/07 PARECER REPROGRAMACAO APTO - C	NÃO
0199416	05	CONSTRUCAO DE GINASIO DE ESPORTE	22-ago-06	21-abr-13	366575.76	Paralisada	65.43	23/07/2012 - ENC CE 8600 COM AS PENDENCIAS E SOLICITANDO	SIM

								PROVIDENCIAS.	
0199470	73	CONSTRUCAO DE CINCO QUADRAS ESPORTIVAS NOS BAIROS DE FAZENDA GRANDE E CAJAZEIRAS	21-dez-06	14-jun-12	727335.64	Paralisada	10.84	14.09.12 ENC OF 2960/12 INF CANCEL.E DEVOLUCAO DE RECURSO CORRIGIDO.	SIM
0199471	87	REFORMA DO CAMPO DE FUTEBOL O MARCELAO DO ALHAMBRADO VESTIARIOS ARQUIBANCADA BILHETERIA MURO DE CONTORNO	29-nov-06	05-abr-13	232684.76	Atrasada	95.21	GLOSADO O VALOR DE R\$ 2.861,82 - JANELA MADEIRA TIPO VENEZIANA NAO EXECUADA.	SIM
0199475	23	INPLANTACAO DE INFRAESTRUTURA PARA O DESENVOLVIMENTO DO ESPORTE	20-jul-06	30-jun-13	308055.89	Paralisada	44	04/04/12-VOL TECNICO C/ENG,P/ANAL.DE DOCS ENVIADOS EM ATT.AO OF.907 19/07/12-VOL TECNICO C/ENG.P/ANALISE DE DOCS REF.LICITACAO P/REPROGR. 18/06/12-OF.2106 PRORROG.VIG EX-IFICIO PARA 30.06.2013 18/10/12-OF.4088 PENDS REITERADAS DO OF	SIM
0199589	90	CONSTRUCAO DE GINASIO POLIESPORTIVO	29-nov-06	31-dez-12	519754.77	Paralisada	84.57	13/11/2012 - AUTORIZADO TOTAL R\$17.003,56 SENDO REPASSE R\$9.800,56 E CONTRAPARTIDA R\$7.203,00, AGUARDADO PREST CTS PARCIAL .	SIM
0200167	35	CONSTRUCAO DE ARQUIBANCADAS, ILUMINACAO, REFORMAS DOS VESTIARIOS, DRENAGEM E GRAMADO	27-nov-06	30-out-13	377407.12	Atrasada	62.47	06/08/2012 BOLETIM DE MEDICAO PARA VISTORIA. 27/08/2012 OFICIO 3263 INFORMANDO ATESTE DE OBRA COM EPNDENCIAS. 18/09/2012 RECEBIDO DOCUMENTOS DO OFICIO 3263.	SIM

0200170	82	ESTRUTURA DO ESTADIO MUNICIPAL DO NEWTAO EM SABARA/MG	27-dez-06	31-out-10	152650.6	Paralisada	32.79	21/05/2010 PROCESSO REPASSADO PARA TCE NESTA DATA. O MUNICIPIO NAO SOLI-CITOU PRORROGACAO VIGENCIA ABRIL 2010. VIGENCIA PRORROGADA ATE 31/10/2011 APENAS PARA TCE.	SIM
0200206	03	REFORMA E MODERNIZACAO ESTADIO MUNICIPAL	10-nov-06	28-ago-13	357878.71	Atrasada	89.46	15/09/09 - ENCAMINHADAS AS PENDENCIAS REFERENTES A REPROGRAMACAO.	SIM
0201031	14	CONSTRUCAO DE QUADRA POLIESPORTICA DESCOBERTA	01-set-06	05-jun-13	268301.67	Atrasada	88.81	RAE 06 - PARALELO CONSTRUcoes E SERVICOS LTDA.	SIM
0201034	46	CONSTRUCAO DE QUADRA DE ESPORTE COBERTA	29-dez-06	29-nov-13	157500	Atrasada	53.83	ART DE FISCALIZACAO INSTALAR PLACA DE OBRA - PADRAO MINISTERIO NOVO PLANO DE TRABALHO COM O ADITIVO CONTRATUAL AUMENTANDO O VALOR DA CONTRAPARTIDA DE R\$ 7.500,00 PARA R\$ 9.	SIM
0201040	25	IMPLANTACAO DE INFRA-ESTRUTURA ESPORTIVA - CAMPO DE FUTEBOL	02-ago-06	30-abr-13	248604.96	Atrasada	66.58	EM 24/08/10 RECEBE OF 091/10 DO MUNICIPIO APRESENTANDO JUSTIFICATIVAS E SOLICITANDO PRORROGACAO DA VIGENCIA E REPASSA AA AREA TECNICA DE ENGENHARIA PARA ANALISE. EM 24/08/2010 A AREA TECNICA DE ENGENHA	SIM
0201048	08	CONSTRUCAO DE QUADRA ESPORTIVA.	28-dez-06	28-dez-07	100000	Paralisada	5.92	VIGENCIA DO CONTRATO PRESCRITA. TOMADOR INADIMPLENTE NO SIAFI/CAUC	NÃO
0201104	96	IMPLANTACAO E MODERNIZACAO DE INFRA-ESTRUTURA PARA ESPORTE RECREATIVO E DE LAZER EM MARCAÇÃO	27-nov-06	05-dez-13	166590.93	Paralisada	38.3	23/07/2012 - ENC CE 8764 COM AS PENDENCIAS E SOLICITANDO PROVIDENCIAS.	SIM

0202477	22	CONSTRUCAO DA 1A ETAPA DE UM ESTADIO DE FUTEBOL	09-out-06	29-abr-13	1223680.79	Atrasada	64.79	JURIDICO APROVADO / SOCIAL DISPENSADO / ENGENHARIA APROVADA LICITACAO APROVADA REPROGRAMACAO APROVADA (MUDANCA DA AREA) 21/01/09 EMITIDO RAE C/ 18,82 % (C/ SALDO CONTRATUAL DE R\$ 119.433,73) 03/09/09 PARECER TECNICO (HELIO/MARCELO	SIM
0202478	36	CONSTRUCAO DE QUADRA NO DISTRITO DE SAO JOSE E COBERTURA DE QUADRA NA SEDE DO MUNICIPIO.	15-dez-06	31-mar-08	165000	Paralisada	5		NÃO
0202483	00	IMPLANTACAO DO SISTEMA DE ILUMINACAO DO ESTADIO MUNICIPAL	30-nov-06	30-jul-09	73002.07	Paralisada	97.17	**09/09/2008 DEMANDA DO BOLETIM DE MEDICAO 22/09/2008 - RAE 02 REF. AO BM 02 E DESGLOSA DO RAE 01, ATESTANDO R\$ 36.870,70. PERMANECE GLOSADO R\$ 2.741,64 DEVIDO AOS SERVICOS NAO EXECUTADOS.	SIM
0202501	25	CONSTRUCAO DE UM CAMPO DE FUTEBOL	05-dez-06	05-dez-07	105833.62	Paralisada	16.53	11/10/2007 - APOS ANALISE DA ARQ. JOSELIENA DE SA DA SILVA, RT DA EMPRESCREDENCIADA CARE - CONSULTORIA ASSISTENCIA DIAGNOSE E REP. EMP. LTDA., CONSTATOU A EVOLUCAO NO PERIODO DE 16,53%, RESULTANDO NO VALOR DE R\$ 17.492,83.	NÃO
0202523	84	CONSTRUCAO DE DUAS QUADRAS POLIESPORTIVAS LOCALIZADAS NO BAIRRO BIRINDIBA E PRACA RUI BARBOSA	30-nov-06	31-mar-08	220000	Paralisada	11.85		NÃO

0202533	08	CONSTRUCAO DE CAMPO DE FUTEBOL	13-nov-06	10-nov-12	155251.17	Paralisada	18.1	04/07/11, OF 3169 INFORMANDO QUE PERMANECE PENDENCIA APOS ANALISE DE DO-CUMENTO. 18/07/11, RECEBIDO DOCUMENTOS, ANALISADOS E ATENDE OA SOLICITADO. 18/07/11, AUTORIZACAO DE SAQUE NO VALOR	SIM
0202546	57	SEG TEMP-IMPL INFRA-ESTR DES ESP EDUC/CONSTRUCAO DE QUADRA POLIESPORTIVA NO MUNICIPIO DE OURO BRANCO/AL	22-nov-06	05-ago-10	246700	Paralisada	43.87	EM 23/04/2009 FOI AUTORIZADA PRORROGACAO DE VIGENCIA CONTRATUAL EM MAIS 90 DIAS.	SIM
0202591	12	IMPLANTACAO DE CAMPO DE FUTEBOL	30-nov-06	30-abr-13	202110.82	Paralisada	0	AGUARDANDO BOLETIM DE MEDICAO CORRETO	SIM
0202592	26	CONSTRUCAO DE QUADRA POLIESPORTIVA COBERTA	06-jul-06	02-mar-10	155100	Atrasada	2.38	01/07/09 SOLICITACAO CANCELAMENTO CONTRTAO PELO GESTOR	SIM
0203006	40	RECUPERACAO DO GINASIO POLIESPORTIVO FERDINANDO COSTA E SIL VA NO CENTRO DA CIDADE	28-dez-06	30-mar-13	264491.65	Atrasada	83.4	ENGENHARIA APROVADO COM EXIGENCIAS/JURIDICO APROVADO/SOCIAL NAO SE APLICLICITACAO APROVADA 02/04/09 OF.67 ENCAMINHA 3 TARIFAS PAGAS/PUBLICACAO HOMOLOGACAO E EXTRATCONTRATO COM EMPRESA VENCEDORA/COMPROVA	SIM
0203016	66	IMPLANTACAO E MODERNIZACAO DE QUADRA DE ESPORTE - BAIRRO VILA LARANJAL	18-set-06	15-abr-13	169766.21	Atrasada	81.79	07/12/12 REC.OF.0286/12-SEMPLEDE,DOCUMENTACAO DA ANALISE DA MEDICAO. 07/12/12 REC.OF.0287/12-SEMPLEDE,DOCUMENTACAO DA ANALISE TECNICA,ATENDI MENTO DO PARECER 391/12. 14/12/12 REC.OF.0300/12/SEMPLEDE,DOCUME	SIM

0203022	43	CONSTRUCAO DE QUADRA DE ESPORTE NA ZONA RUARAL DO MUN DE RAFAEL GODEIRO	22-dez-06	30-ago-12	40940.57	Paralisada	13	12/03/2012 - ENVIADO NOT 047/2013 - OBRA PARALISADA	SIM
0209276	47	CONSTRUCAO DE QUADRA COBERTA	27-dez-06	30-out-11	262148.71	Paralisada	9.5	NECESSARIO ADEQUACAO E COMPLEMENTACAO DA DOCUMENTACAO TECNICA DE ENGENHARIA.	NÃO
0209567	60	RECUPERACAO GINASIO POLIESP FERDINANDO COSTA ESILVA NO CENTRO DA CIDADE - COMPLEM CONTRATO 0203.006-40	28-dez-06	30-mar-13	244995.38	Atrasada	81.52	ENGENHARIA APROVADO COM EXIGENCIA/JURIDICO APROVADO COM EXIGENCIAS/SOCIANO SE APLICA/LICITACAO APROVADA COM PENDENCIAS FALTA PAGAR TARIFA AUMENTO CONTRAPARTIDA/VIGENCIA 30/04/09 CARTA REV.774FALTA PAGAR TARIFA VIGENCIA PRA 31/08/0	SIM
0211978	77	CONSTRUCAO DE VILA OLIMPICA(II ETAPA)	26-dez-06	20-jun-13	783098.44	Atrasada	33.15	21/08/12 - CE INFORMANDO PENDENCIA DA VISTORIA TECNICA E LIBERACAO DE RECURSOS NO TOTAL DE R\$ 155.164,72, SENDO R\$ 145.584,01OGU E R\$ 9.580,71CONTRAPARTIDA.	SIM
0211990	33	CONSTRUCAO DE GINASIO POLIESPORTIVO	29-dez-06	30-out-10	319942.71	Paralisada	0	08/04/2010-DESBLOQUEIO DE 21/08/08 EXCLUIDO CONSIDERANDO QUE NAO HOVE SAQUE DOS RECURSOS AUTORIZADOS. AGUARDAMOS DOCUMENTOS PARA REPROGRAMACAO DO CONTRATO.	NÃO
0212012	17	CONSTRUCAO DE 02 QUADRAS DE ESPORTE	29-dez-06	30-jun-13	257500	Atrasada	5.07	OFICIO 0676/2010 SR SERGIPE COMUNICANDO VIGENCIA DE CONTRATO.	SIM
0212015	40	CONSTRUCAO DE 03 QUADRAS	27-dez-06	31-out-13	154500	Atrasada	77.94	OF 0157/2010/SR SERGIPE INFORMA FIM DE VIGENCIA DE CONTRATO	SIM
0212093	94	CONSTRUCAO DE COBERTA DE QUMA QUADRA DE ESPORTES	28-dez-06	30-dez-13	280556.59	Paralisada	53.37	27/12/2012 DOCUMENTOS EM ATENDIMENTO AO OFICIO 4047/2012.	SIM

0212097	30	IMPLANTACAO DE PRACA COM QUADRA DE ESPORTES	29-dez-06	30-jun-13	157500	Paralisada	31.9	07/12/2012 - POR SOLICITACAO DO TOMADOR REAGENDADA REUNIAO DE PONTO DE CONTROLE PARA 14/12/2012 AS 14:00. 06/12/2012 - PRAZO ESTABELECIDO PARA ENCAMINHAMENTO DA DOCUMENTACAO TECNCA COM VISTAS A ANALISE DA OPERACAO.	SIM
0212099	59	CONSTRUCAO DE QUADRA DE ESPORTE	29-dez-06	29-dez-12	188061.66	Atrasada	71.48	01/09/2011 - OF 4699/11, NOTIFICACAO POR NAO EXECUCAO DO OBJETO PACTUADO	SIM
0212110	03	CONSTRUCAO DAS QUADRAS POLIESPORTIVAS	29-dez-06	30-abr-13	114138.2	Atrasada	73.21	13/12/12, ENCAMINHADO A ENGENHARIA PARA REALIZACAO DE DESGLOSAS. 19/12/12, ENCAMINHADO A ENGENAHRIA PARA ANALISE DE DOCUMENTOS.	SIM
0212134	80	CONSTRUCAO DE QUADRA ESPORTIVA	29-dez-06	30-nov-08	56075.8	Atrasada	7	OF 797/08 DE 01/07/2008 INFORMANDO O TERMINO DE VIGENCIA CONTRATUAL	NÃO
0212430	76	CONSTRUÇÃO DE ALAMBRADO, ARQUIBANCADAS E VENTIÁRIOS COM SANITÁRIOS NO MINI-ESTÁDIO DE GAUCHA DO NORTE/MT	19-dez-06	31-dez-13	159000	Paralisada	39.14	SOLICITADO PROCESSO LICITATORIO - OF.1-3485/07 DE 23/10/2007 PROCESSO LICITATORIO CONSIDERADO APTO - VRPL DE 26/02/2008 AUTORIZADO INICIO DE OBRAS - OF.1-1118/08 DE 29/02/2008	SIM
0212451	31	IMPLANTACAO DE POCO ARTESIANO E SISTEMA DE IRRIGACAO EM CAMPO DE FUTEBOL	29-dez-06	29-dez-13	28714.49	Atrasada	89.42	PENDENCIAS ANTERIORES ATENDIDAS POREM FALTA APRESENTAR OUTORGA DE USO DAAGUA.	NÃO
0212453	50	CONSTRUCAO DE GINASIO POLIESPORTIVO NO BAIRRO NOVO SURUBI	28-dez-06	30-ago-13	450998.94	Paralisada	73.05	13/07/12 REC.OF.196/DC-SMP/12,DOCUMENTACAO DO PT/CP/QDD E QCI P/A ANALISDO OPERACIONAL.	SIM
0212473	90	CONSTRUCAO DE QUADRAS ESPORTIVAS	28-dez-06	30-nov-13	169514.57	Atrasada	85.86	03/07/2012 OF 1067 INFORMANDO PENDENCIAS PARA AUTORIZACAO DE SAQUE.	SIM

0212476	22	NUCLEO DE ESPORTE NO BAIRRO DA GRANJINHA REGINA MARIA	28-dez-06	27-abr-13	149800.84	Atrasada	90.32	23/03/09 - ENCAMINHADA MINUTA DE OFICIO A PM, INFORMANDO PENDENCIAS TECNCAS A SEREM ATENDIDAS.	SIM
0212495	59	CONSTRUCAO DE UMA QUADRA DE ESPORTES	29-dez-06	29-mar-08	105000	Paralisada	5		NÃO
0213790	56	AMPLIACAO DE GINASIO DE ESPORTES	29-dez-06	30-set-13	271348.35	Paralisada	33.35	X	SIM
0213969	05	CONSTRUCAO DE QUADRA POLIESPORTIVA	26-dez-06	26-set-13	109218.79	Paralisada	78.73	EMITIDO OF GIDUR/FO 0840, EM 14/04/08, AUTORIZANDO INICIO DA EXECUCAO DOOBJETO COM A EMPRESA ALTERNATIVA - CONSTRUCOES, SERVICOS, ASSESSORIA, TECEIRIZACAO DE MAO DE OBRA, REPRES E TRANSP LTDA (CNPJ 08 472 907 0001 65DATA DE ASSINATURA DO CTEF 28/08/07.	SIM
0214630	34	IMPLANTACAO E MODERNIZACAO DE QUADRA POLIESPORTIVA	28-dez-06	05-mai-13	115789.47	Atrasada	42.93	OF 1799/2012/SR EM 23/08/2012 INFORMA AUTORIZACAO DE REINICIO DE OBJETO	SIM
0215004	88	CONSTRUCAO DE CENTRO POLIESPORTIVO	28-dez-06	05-mai-13	547826.16	Atrasada	46.51	RAE 5 COM GLOSA - NATHALIA	SIM
0215127	65	CONSTRUCAO DE QUADRAS POLIESPORTIVAS	29-dez-06	11-set-13	206186	Paralisada	87.44	O PROPONENTE DEVE SE MANIFESTAR ACERCA DAS FALHAS CONSTRUTIVAS DETECTADANA ULTIMA VISTORIA, DEVENDO AS MESMAS SEREM SOLUCIONADAS ATE A CONCLUSAODA OBRA;	SIM
0215404	23	AMPLIACAO DO MODULO ESPORTIVO DO CONJUNTO AGNALDO VELOSO BORJES, COM A CONSTRUCAO DE CAMPO DE FUTEBOL	29-dez-06	26-dez-13	166700.29	Paralisada	36.43	23/07/2012 - ENC CE 8703 COM AS PENDENCIAS E SOLICITANDO PROVIDENCIAS.	SIM

0226145	15	CONSTRUCAO DE GINASIO POLIESPORTIVO NO BAIRRO VOLDAC	28-dez-07	30-nov-13	1370797.72	Atrasada	0.5	06/08/2012 ENVIO CE 1321/2012 COM RAE 211/2012. 20/08/12 REC.OF.282/12,DOCUMENTACAO P/A ANALISE DA MEDICAO. 21/08/2012 SOLICITAMOS DEVOLVER DOC. APRESENTADA ATRAVES DO 282/2012,POIO BM01 JA FOI AFERIDO E PENDENCIAS DO R	SIM
0226149	52	IMPLANTACAO DE CAMPO DE GRAMA SINTETICA NO BAIRRO MORADA DA COLINA	28-dez-07	25-abr-13	420000	Atrasada	88.25	07/11/2012 ENVIADA CE 1822/12 C/8A VISTORIA.	SIM
0226177	00	Implantacao e Modernizacao de Infra-estrutura para Esporte Recreativo e de Lazer - GUARACIAMA (MG)	23-nov-07	30-mar-13	172500	Atrasada	68.05	EM 23/12/2010 ENCAMINHA PARECER TECNICO E OPERACIONAL	SIM
0226207	68	Implantacao e Modernizacao de Infra-estrutura para Esporte Recreativo e de Lazer - Cubati - PB	09-nov-07	09-dez-13	412000	Paralisada	66.29	23/07/2012 - ENC CE 8748 COM AS PENDENCIAS E SOLICITANDO PROVIDENCIAS.	SIM
0226225	80	Implantacao e Modernizacao de Infra-estrutura para Esporte Recreativo e de Lazer - ALMIRANTE TAMANDARE (PR)	31-dez-07	01-mai-13	207536.15	Atrasada	70.86		SIM
0226265	72	CONSTRUCAO DO ESTADIO DE FUTEBOL - 2A ETAPA	28-set-07	30-set-13	1101008.05	Atrasada	89.34	ENGENHARIA APROV C/ EXIGENC/SOCIAL NAO SE APLICA/JURIDICO APROVADO 08/03/10 OFICIO 378/10 SOLICITA O PROCESSO LICITATORIO 05/03/10 PARECER JURIR/BE 28 APROVA A DOCUMENTACAO JURIDICA 12/02/10 VOLUME PRINCIPAL AO JURIDICO	SIM

0226281	75	CONSTRUCAO DE UMA QUADRA DE ESPORTE DESCOBERTA NA ZONA URBANA DE CAMPO GRANDE	25-set-07	20-out-11	144230	Paralisada	91.51	03/01/12 NOT 002/2012 FUNCIONALIDADE NAO ATESTADA.SOLICITANDO PROVIDENCIAS SOB PENA DE INSTAURACAO DE TCE.	SIM
0226291	90	MODERNIZACAO DE INSTALACOES ESPORTIVAS, COM MELHORIAS EM QUADRA E CAMPO DE FUTEBOL- BURITI BRAVO(MA)	16-ago-07	30-abr-13	207115.88	Atrasada	80.33	SUBSTITUIR CAIXA DAGUA DE 1000 L POR 2000 L EXECUTAR O ENCOSTO DO BANCO DE RESERVA	SIM
0226299	73	CONSTRUCAO DE GINASIO POLIESPORTIVO COBERTO, NO MUNICIPIO DE BRAGANCA/PA	28-dez-07	30-set-13	512877.69	Atrasada	57.85	ENGENHARIA:APROVADO(C/EXIGENCIA)/SOCIAL:N SE APLICA/JURIDICO:APROVADO ADMINISTRACAO: DIRETA 20/07/10 ATA DE REUNIAO COM PM, CAIXA SE COMPROMETE FAZER 2A VISTORIA E PAGAR APOS RAE EMITIDO PELO ENGENHEIRO.	NÃO
0226356	75	CONSTRUCAO DE QUADRA POLIESPORTIVA NO BAIRRO SAO VICENTE NO MUNICIPIO DE LAVRAS/MG.	31-dez-07	31-dez-13	240566.29	Paralisada	56.5	13/09/2012 OF 1599 COMUNICANDO PENDENCIAS PARA CONTINUIDADE DE ANALISE DE REPROGRAMACAO CONTRATUAL E REITERANDO ATENDIMENTO OF 779 DE 15/05/12 (PAGAMENTO E PRESTACAO DE CONTAS PARCIAL).PRAZO PARA SOLUCAO: ATE 28/09/2012	SIM
0226362	53	RECUPERACAO DE AREA DE LAZER LOCALIZADA PROXIMA AO CONJUNTO CIDADE DE DEUS NO MUNICIPIO DE VICOSA/AL	19-dez-07	19-fev-14	287278.64	Atrasada	8.45	COM PENDENCIAS DE ENGENHARIA: APRESENTAR ART DE FISCALIZACAO E DE EXECUCAO	SIM

0226378	32	Implantacao e Modernizacao de Infra-estrutura para Esporte Recreativo e de Lazer - BOM JESUS DOS PERDOES (SP)	21-dez-07	09-jul-13	62337.88	Atrasada	1.65	ENCAMINHADO E-MAIL REITERANDO SOLUCAO PENDENCIAS EM 26/09/08	SIM
0226380	75	EXECUCAO DE OBRAS DE CONSTRUCAO DE COBERTURA DE QUADRAS DE ESPORTE E SERVICOS ESPORTIVOS	31-dez-07	30-jun-13	276399.81	Atrasada	98.56	#17/09/2012 - LIBERACAO DA SEGUNDA PARCELA	SIM
0226439	69	Implantacao e Modernizacao de Infra-estrutura para Esporte Recreativo e de Lazer - Tartarugalzinho - AP	18-dez-07	31-out-13	207145.77	Paralisada	23.83	13.03.12 OF 217/12-GIDUR/MC COMUNICA PENDENCIA DE DESBLOQUEIO DO RAE 01 RRE E OFICIO SOLICITANDO O DESBLOQUEIO. 09.03.12 OF 047/12-GAB/PMT ENCAMINHA DOCUMENTOS INTEGRANTES DO PROCESSO LICITATORIO, ALEM DA LICENCA PREVIA/INS	SIM
0226446	52	CONSTRUCAO DE QUADRA POLIESPORTIVA - 1A.ETAPA	28-dez-07	04-dez-08	220000	Paralisada	0.48	02/07/2008 - OF 3080 INFORMANDO PROJETO E LICITACAO APROVADOS C/ PENDENCIAS . 31/07/08 - VISTORIA REALIZADA C/ATESTES DE EVOLUCAO DE OBRA C/PENDENCIAS DE ENGENHARIA IMPEDITIVAS A LIBERACAO D	SIM
0226469	35	Implantacao e Modernizacao de Infra-estrutura para Esporte Recreativo e de Lazer - Comunidade Remanescente de Quilombo d	25-out-07	30-out-13	193785.21	Paralisada	35.84	10/10/12 DOCUMENTOS PARA ANALISE.	SIM

0228026	15	CONSTRUCAO DE 05 QUADRAS POLIESPORTIVAS DESCOBERTAS NOS COR-REGO DORNELLAS,FUMACA, INDAIA,N.S DE FATIMA E S.A ARROZAL	27-nov-07	30-mar-14	314068.65	Paralisada	71.6	19/10/10 COMUNICACAO RSGOV 2644/10 AUTORIZA SAQUE DE REPASSE MEDIANTE DEPOSITO DE CONTRAPARTIDA.	SIM
0228034	11	IMPLANTACAO E MODERNIZACAO DE INFRA-ESTRUTURA PARA ESPORTE RECREATIVO E DE LAZER SANTA ROSA DE LIMA - SE	03-dez-07	30-out-12	226257.74	Atrasada	89.22	OFICIO 0629/2010 SR SERGIPE COMUNICA LIBERACAO DE RECURSOS	SIM
0228045	41	CONSTRUCAO DE QUADRA POLIESPORTIVA	24-dez-07	30-jan-12	48593.06	Paralisada	18.65	01/04/2010: RECEBIDO OFICIO 094/10, DE 30/03/2010, O QUAL SOLICITA PRORROGACAO DE VIGENCIA DO CONTRATO POR MAIS 120 DIAS.	SIM
0228053	50	Implantacao e Modernizacao de Infra-estrutura para Esporte Recreativo e de Lazer - Pedra - PE (Distrito Poco do Boi)	26-dez-07	30-nov-12	157500	Paralisada	13.6	20/08/12, ENCAMINHADO A ENGENHARIA PARA: ANALISE DE DOCUMENTOS, DA NOVA LICITACAO E POSSIVEL REALIZACAO DE DE VISTORIA. 28/08/12 - AO OPERACIONAL, SEGUE PARECER COM PENDENCIAS. VIDE PA 927/12.29/08/12, OF 3305 INFORMANDO PENDENCIAS	SIM
0228055	79	Implantacao e Modernizacao de Infra-estrutura para Esporte Recreativo e de Lazer - Construcão de Quadra Poliesportiva -	31-dez-07	28-jun-13	209803.19	Atrasada	47.31	14/11/2012 - OF 4300/12, INFORMANDO PENDENCIAS QUE PERSISTEM.	SIM

0228056	83	Implantacao e Modernizacao de Infra-estrutura para Esporte Recreativo e de Lazer - Construcao de Quadra Poliesportiva -	31-dez-07	30-ago-13	394538.17	Atrasada	75.5	13/12/2012 - AO OPERACIONAL, SEGUE PA1272/2012 C/PENDENCIAS DE ENGENHARIA 13/12/12, OF 4862 COMUNICANDO: APROVACAO DA REPROGAMACAO, PENDENCIAS E ATESTE DE OBRA NO VALOR DE R\$ 37.226,84, SENDO R\$ 29.226,84 DE REPASSE ER\$ 8.000,00, DE CONTRAPARTIDA.	SIM
0229340	47	Implantacao e Modernizacao de Infra-estrutura para Esporte Recreativo e de Lazer - SOLIDAO (PE)	27-nov-07	27-nov-12	257478.53	Paralisada	12.55	29/05/12, ENCAMINHADO DOCUMENTO PARA ANALISE NA ENGENHARIA. 04/06/12: AO OPERACIONAL, SEGUE O PA609/12, COM PENDENCIAS. 13/06/12, OF 1934 INFORMANDO MEDICAO NAO DEMANDADA E REITERANDO PENDENCIAS.	SIM
0229342	66	Implantacao e Modernizacao de Infra-estrutura para Esporte Recreativo e de Lazer - Construcao de Quadra de Esporte Cober	20-nov-07	30-set-13	134928.2	Paralisada	11.41	#26/11/2012 - REITERADA SOLICITACAO DE INFORMACAO SOBRE EVOLUCAO DA OBRA	SIM
0229344	84	Implantacao e Modernizacao de Infra-estrutura para Esporte Recreativo e de Lazer - Construcao de Quadra de Esporte Cober	31-out-07	29-abr-13	144279.5	Atrasada	81.18	#01/03/2012 - SOLICITADO O ENVIO DE TERMO ADITIVO E DLE PARA ALTERACAO DA CONTA CORRENTE VINCULADA, CONFORME SOLICITACAO DO MUNICIPIO. #27/03/2012 - ENCAMINHADO E-MAIL A PREFEITURA SOLICITADO O ENVIO DE OFICIO, TERMO ADITIVO E DLE, PARA PRORROGAC	SIM
0229345	99	CONSTRUCAO DE UM GINASIO POLIESPORTIVO.	12-nov-07	20-ago-13	464387.86	Atrasada	92.79	E MAIL SOLICITANDO O ENVIO DA PLANILHA ANALITICA. CONTATO TELEFONICO COM ENG ADRIANA - SOLICITOU PRAZO DE 05 DIAS PARA ENCAMINHAR	SIM

0230867	36	Implantacao e Modernizacao de Infra-estrutura para Esporte Recreativo e de Lazer - AMARAL FERRADOR (RS)	30-nov-07	30-dez-13	105000	Paralisada	0	EMITIDO OF 1849/12 - SOLICITANDO MANIFESTACAO QUANTO VALIDADE DO PROCESSLICITATORIO.	SIM
0230870	83	IMPLANTACAO E MODERNIZACAO DE INFRA-ESTRUTURA PARA ESPORTE Recreativo e de Lazer - MARATA (RS)	30-out-07	30-dez-13	198699.44	Atrasada	98.25	EM 22/2/2010 LIBERADA PARCELA NO VALOR DE REPASSE DE 10.521,00 E CONTRA-PARTIDA FISICA DE 2.853,54 E CONTRAPARTIDA FINANCEIRA DE 13.295,65.	SIM
0230880	07	Implantacao e Modernizacao de Infra-estrutura para Esporte RECREATIVO E DE LAZER-CONST.E EQUIP.QUADRA DE ESPORTE COBERTA	09-nov-07	28-jun-12	315000	Atrasada	4.12	OFICIO 2508/2008/SR/GIDUR/SL DE 28/11/2008 AUTORIZA INICIO DE OBRA	SIM
0230884	43	CONSTRUCAO DE QUADRA POLIESPORTIVA COBERTA	31-dez-07	31-out-12	154500	Atrasada	4.39	OF 2531/2008/SR/GIDUR/SL DE 03.12.08 AUTORIZA INICIO DE OBRA. ART DE FISCALIZACAO ART DE ELABORACAO DO PROJETO PLANTA DE LOCALIZACAO	SIM
0230909	36	Implantacao e Modernizacao de Infra-estrutura para Esporte Recreativo e de Lazer - Construcao de Quadras Poliesportivas	31-dez-07	30-set-13	157500	Atrasada	10	OF 019 DE 04/04/11 SOLICITA AFERICAÇÃO DE OBRA.	SIM
0230917	33	REFORMA E AMPLIACAO DE UMA QUADRA DE ESPORTES NO MUNICIPIO DE AFONSO BEZERRA	06-dez-07	20-mar-13	126000	Atrasada	74.98	11/12/2012 PENDENCIAS P/ APROVACAO READEQUACAO	SIM

0230918	47	CONSTRUCAO DE UMA QUADRA DE ESPORTES E OBRAS COMPLEMENTARES DO ESTADIO DE FUTEBOL NO MUNICIPIO DE ANTONIO MARTINS	08-nov-07	20-set-12	309000	Paralisada	96.9	04/03/10 OF.1319 - PENDENCIA DE VISTORIA TECNICA.	SIM
0230933	36	CONCLUSAO DE QUADRA POLIESPORTIVA	05-dez-07	05-dez-13	227498.72	Paralisada	73.84	01/10/2012 OFICIO 3922 INFORMANDO PENDENCIAS PARA CONCLUSAO DA VERIFICACAO DO RESULTADO DO PROCESSO LICITATORIO. 05/10/2012 DOCUMENTOS EM ATENDIMENTO AO OFICIO 3922.	SIM
0230934	40	Implantacao e Modernizacao de Infra-estrutura para Esporte Recreativo e de Lazer - Construcao de Quadra Poliesportiva -	27-dez-07	30-jun-13	236902.17	Atrasada	65.36	17/09/2012 - AO OPERACIONAL SEGUE RAE 03 PARA PROVIDENCIAS. 28/09/2012 - OF 1540 INFORMANDO PENDENCIAS PARA AUTORIZACAO DE SAQUE. 24/10/2012 - AUTORIZADO O SAQUE NO VALOR DE R\$ 68.788,98 (R\$ 58.068,98 DREPASSE E R\$ 10.720,00 DE CONTRAPARTIDA	SIM
0230937	74	CONSTRUCAO DA COBERTURA DE ESTRUTURA METALICA DO GINASIO DE ESPORTES LOCALIZADO NA AV CAMILO CUCOLICHIO, S/N.	17-dez-07	20-mar-13	665010.76	Atrasada	97.33	O ATESTE FINAL ESTA CONDICIONADO A COMPLETA EXECUCAO DOS DEMAIS CONTRATO0267124-22/2008, 0247535-71/2007 E 0305008-35/2009 APRESENTACAO DO AUTO DE VISTORIA DE COMBATE A INCENDIO, LAUDO DE CONCLUSDO PROJETO DE PROTECAO CONTRA DESCARGAS	SIM
0230948	02	CONSTRUCAO DE QUADRA POLIESPORTIVA	19-out-07	30-jun-13	157500	Paralisada	88.05	EMITIDO OF GIDUR/FO 1855, EM 27/06/08, AUTORIZANDO INICIO DA EXECUCAO DO OBJETO D E D CONSTR LTDA - 04.242.802/0001-69 - ASSIN 29/05/08	SIM

0230951	61	Implantacao e Modernizacao de Infra-estrutura para Esporte Recreativo e de Lazer - ALVORADA (RS)	24-dez-07	30-dez-13	144000	Atrasada	86.11	11/01/11 - RECEBIDO RAE COM GLOSA.	SIM
0230952	75	Implantacao e Modernizacao de Infra-estrutura para Esporte Recreativo e de Lazer - VENANCIO AIRES (RS)	29-nov-07	30-dez-13	134892	Atrasada	89.88	ENCAMINHADO DOCUMENTACAO TECNICA PARA VISTORIA. BM 100% OBRA CONCLUIDA. EM 16/03/2010 OBRA CONCLUIDA POREM NAO LIBERAR ATE A CONCLUSAO DO CT N. 243.226-44	SIM
0230958	39	O - RECONSTRUCAO ARQUIBANCADA E VESTIARIOS DO ESTADIO MUNICIPAL AZARIAS DINIZ.	14-nov-07	30-jun-13	169113.82	Atrasada	86.25	11-01-2012 - OF AO MUNIC COMUN GLOSA - PERCENTUAL DE OBRA EM 45,47%, APOA REPROGRAMACAO, VISTO QUE O VALOR DO INVESTIMENTO PASSOU DE R\$ 113970,0 PARA R\$ 169.113,82	SIM
0230962	90	AMPLIACAO E MELHORIA DE CAMPO DE FUTEBOL	31-dez-07	31-dez-13	123648.61	Atrasada	18.65		SIM
0230984	58	Implantacao e Modernizacao de Infra-estrutura para Esporte Recreativo e de Lazer - CAMPO DE SANTANA (PB)	12-dez-07	10-jun-13	510236.67	Paralisada	25.18	23/07/2012 - ENC CE 8717 COM AS PENDENCIAS E SOLICITANDO PROVIDENCIAS.	SIM
0230998	19	CONSTRUCAO DE MURO E ALAMBRADO NO CAMPO DE FUTEBOL	27-dez-07	30-nov-13	154973.39	Paralisada	96.42	24/01/2012 - SOLICITADO CUMPRIMENTO DE PENDENCIAS PARA PROSSEGUIMENTO DO PROCESSO.	SIM
0231019	80	Implantacao e Modernizacao de Infra-estrutura para Esporte Recreativo e de Lazer / Construcão de 03 (tres) quadras de es	22-dez-07	31-mar-13	771490.21	Atrasada	67.98	VISTORIA REALIZADA	SIM

0231020	17	CONSTRUCAO DE GINASIO POLIESPORTIVO - ETAPA 1	21-dez-07	21-dez-12	343450.35	Paralisada	1.02	28/11/12RECEBIDO OFICIO DA PREFEITURA, SOLICITANDO DISTRATO. 06/12/12 SOLCIITADO EMISSAO DE TED A AGENCIA. 11/12/2012-AO OPERACIONAL SEGUE PARECER COM PENDENCIAS PARA LAE E VRPL. EM PROCESSO DE E C A N	SIM
0231022	35	Implantacao e Modernizacao de Infra-estrutura para Esporte Recreativo e de Lazer - Construcao de Quadra Poliesportiva -	19-dez-07	30-jul-12	206167.46	Paralisada	28.65	16/10/2009 AOS ENGENHEIROS PARA ANALISE DE DOCUMENTOS. 22/10/09 OF 5934 COMUNICANDO PENDENCIAS TECNICAS IMPEDITIVAS DE SAQUE.	SIM
0231037	01	Implantacao e Modernizacao de Infra-estrutura para Esporte Recreativo e de Lazer - LAGOA (PB)	10-dez-07	10-dez-12	105000	Paralisada	43.03	23/07/2012 - ENC CE 8617 COM AS PENDENCIAS E SOLICITANDO PROVIDENCIAS.	SIM
0231042	76	CONSTRUCAO DE UMA QUADRA POLIESPORTIVA DESCOBERTA NA ZONA RURAL DO MUNICIPIO DE EQUADOR/RN.	31-dez-07	20-abr-13	47707.84	Atrasada	70.62	PENDENTE PLACA DE OBRA.	SIM
0231046	12	CONSTUCAO DE UMA QUADRA DESCOBERTA NO MUNICIPIO DE CAICARA DO RIO DOS VENTOS	15-out-07	10-mar-12	103000	Atrasada	96.16	NOTIF01392011GIDURNA 09AGO2011	SIM
0231063	31	Implantacao e Modernizacao de Infra-estrutura para Esporte Recreativo e de Lazer - Estadio Municipal - Arapiraca - AL	26-dez-07	21-fev-13	537534.01	Atrasada	86.02	PERCENTUAL DE ACORDO COM O VALOR TOTAL LIBERADO EM RELACAO AO VALOR TOTACONTRATADO (VTL/VTC).	SIM

0231066	65	CONSTRUCAO DE CAMPO DE FUTEBOL NO MUNICIPIO DE RAFAEL GODEIRO/RN	28-dez-07	20-mar-13	125999.99	Paralisada	19.37	13/03/2013 - NOT 048/2012 - OBRA PARALISADA	SIM
0231067	79	CONSTRUCAO DE UMA QUADRA DESCOBERTA NA COMUNIDADE FLORESTA NO MUNICIPIO DE SEVERIANO MELO	05-nov-07	20-jun-13	174963.56	Paralisada	26.49	29/08/2012 EMAIL ASSESSOR INFORMANDO AUTORIZACAO DE SAQUE NO VALOR DE R\$8.461,53, SENDO R\$ 7.150,44 OGU E R\$ 1.311,09 CONTRAPARTIDA.	SIM
0231068	83	Implantacao e Modernizacao de Infra-estrutura para Esporte Recreativo e de Lazer - Ananindeua - PA	10-dez-07	30-set-13	839354.17	Atrasada	34.66	SOCIAL N APLICA/ENGENHARIA: APROVADO(C/P ENDENCIAS)/JURIDICA: APROVADO LICENCA PREVIA: 012/2007 / LICENCA DE INSTALACAO: APROVADA EM 10/06/10 LICITACAO APROVADA EM 02/07/10 28/06/10 OF PM 916 ENCAMINHA DOC. PROC.	SIM
0231074	61	CONSTRUCAO DE CENTRO DE ESPORTE E LAZER NO MUNICIPIO	28-dez-07	28-mar-13	120000	Atrasada	16.55	#30/08/2012 - REALIZADA REUNIAO.SOLICITADA LICITACAO	SIM
0232016	73	IMPLANT E MODERN DE INFRA-ESTRUT PARA ESP RECREATIVO E DE LAZER NO BAIRRO JARDIM ROTSEN - DUQUE DE CAXIAS	11-dez-07	28-dez-09	404518.35	Paralisada	59.14	EMITIDA CE 0449 DECLARANDO VALOR DE EMPRESTIMO CORRIGIDO PARA EFEITO DE=VOLUCAO POR FALTA DE CONTRAPARTIDA, DOCUMENTOS PARA ANALISE E COMPROVACADE FINALIZACAO DO OBJETO. CONTRATO EXTINTO.	SIM
0232017	87	CONSTRUCAO DE QUADRA POLIESPORTIVA - - BARRA NOVA - SAQUA- REMA/RJ.	28-nov-07	01-jun-13	360000	Paralisada	64.39	16/08/11 ENCAMINHADA CE 6567 ENCAMINANDO TERMO ADITIVO DE PRORROGACAO.	SIM
0232033	80	Implantacao e Modernizacao de Infra-estrutura para Esporte Recreativo e de Lazer -	20-nov-07	05-nov-13	206000	Paralisada	35.09	23/07/2012 - ENC CE 8621 COM AS PENDENCIAS E SOLICITANDO PROVIDENCIAS.	SIM

		JERICO (PB)							
0232036	12	Implantacao e Modernizacao de Infra-estrutura para Esporte Recreativo e de Lazer - SAO DOMINGOS DE POMBAL (PB)	23-nov-07	23-dez-13	144200	Atrasada	14.59	GLOSADOS R\$ 17.219,92 POR FALTA DE EXECUCAO.	SIM
0232060	24	Implantacao e Modernizacao de Infra-estrutura para Esporte Recreativo e de Lazer - SANTA ROSA (RS)	01-nov-07	30-mai-13	206622.04	Atrasada	68.59		SIM
0232063	57	Implantacao e Modernizacao de Infra-estrutura para Esporte Recreativo e de Lazer - CRISTALINA (GO)	31-dez-07	30-jun-12	190460.54	Atrasada	11.88	ENVIA OFICIO REITERANDO ATENDIMENTO DE PENDENCIAS: MANIFESTACAO DO ORGAOAMBIENTAL E PROJETOS CONTRA INCENDIO E DE PROTECAO CONTRA DESCARGAS.	SIM
0232067	94	Implantacao e Modernizacao de Infra-estrutura para Esporte Recreativo e de Lazer - LAPA (PR)	20-dez-07	30-jun-13	240000	Atrasada	39.1	REPROGRAMACAO ACEITA. COMUNICADO EM 15/06/11 OF 2412. ATE A LICITACAO APRESENTAR LICENCA AMBIENTAL	SIM
0232178	36	CONSTRUCAO DE CAMPOS DE FUTEBOL DE GRAMA SINTETICA EM DUQUE DE CAXIAS	12-dez-07	10-abr-13	1440000	Paralisada	19.72	CE 4044/12 ENC RPCPAS. OF 1237/12 INFORMA PENDENCIAS LIBERACAO DO CAMPO A VILA MARIA HELENA.	SIM
0232181	83	IMPLANT E MODERN DE INFRA-ESTRUTURA PARA ESPORTE RECREATIVO E DE LAZER NO BAIRRO JD ANHANGA - DUQUE DE CAXIAS	14-dez-07	23-mar-13	1200000	Paralisada	1.7	ENC OF NR 132 INFORMANDO PENDENCIAS ALTERACAO META FISICA E QUANTITATIVOSOLICITANDO MANIFESTACAO QUANTA A POSSIBILIDADE DE ATENDIMENTO AS PENDENCIAS OU EFETUE DEVOLUCAO_DOS VALORES A UNIAO.	SIM

0232286	47	Implantacao e Modernizacao de Infra-estrutura para Esporte Recreativo e de Lazer / Conclusao de Quadra de Esporte - JACA	18-dez-07	26-jan-13	193085.35	Atrasada	78.88	AUT. INICIO DE OBRA EM 05/06/09 OF GIDUR/ME 0751/09	SIM
0232300	24	IMPLANT E MODERN DE INFRA-ESTRUTURA PARA ESPORTE RECREATIVO E DE LAZER - 1 ETAPA ESTADIO MUNICIPAL - NOVA CRUZ (RN)	26-nov-07	20-set-13	526500	Atrasada	39.82	11/10/12 - CE INFORMANDO RESULTADO DA VISTORIA E AUTORIZACAO DE SAQUE DER\$ 15.562,21 DE OGU. INFORMADAS PENDENCIAS PARA APROVAR READEQUACAO.	SIM
0234934	20	Implantacao e Modernizacao de Infra-estrutura para Esporte Recreativo e de Lazer / Construcao de Ginasio de Esporte - SA	19-dez-07	30-abr-13	603591.02	Atrasada	94.95	26.12.2012 OF 4562 COBRA PCP 13.12.2012 OF 4395 AUTORIZA SAQUE	SIM
0234938	68	Implantacao e Modernizacao de Infra-estrutura para Esporte Recreativo e de Lazer - Goiana - PE (Distrito de Tejucupapo)	28-dez-07	28-dez-12	682884	Atrasada	3.82	29/05/12: OF 1738 INFORMANDO PENDENCIAS PARA APROVAR LICITACAO E PARA DEMANDAR BOLETIM DE MEDICAO. 09/08/12-VOL TECNICO C/ENG.P/ANALISE DE DOCS ENVDDS EM ATT AO OF.1738 13/09/12-PA 966	SIM
0235784	46	Implantacao e Modernizacao de Infra-estrutura para Esporte Recreativo e de Lazer - Duque de Caxias - RJ	17-dez-07	26-mar-13	960000	Paralisada	24.8	RECEBIDO OF SMEL 71/12, EM 21/03, ENC RGI, QCI E REL COMP PAGTOS.	SIM
0235801	57	REFORMA DE CENTRO ESPORTIVO	27-dez-07	29-jun-13	182525.22	Atrasada	62.21	#02/10/2012 - AUTORIZADO SAQUE	SIM
0235809	39	CONSTRUCAO DE CONJ RECR C 2 CAMPOS DE FUTEBOL, 1 QUADRA COBERTA, 2 CANCHAS, PISTA COOPER E PARQUE	31-dez-07	30-out-12	413345.42	Paralisada	53.47	03/01 - DOCUMENTACAO DE LICIT DEVOLVIDA -> COPIAS S/ AUTENTICACAO 24/01 - E-MAIL AO GMCC -> SOLICITA TA CONTRATO LICIT PRORROGA VIGENCIA	SIM

		INFANTIL							
0235816	22	CONSTRUCAO DE GINASIO DE ESPORTES	27-dez-07	30-set-13	594309.13	Atrasada	72.91	RAE 09 - MEDICAO ZERO - GLOSA DE R\$ 2088,70. TOMADOR DEVERA APRESENTAR PARA PROXIMA VISTORIA: ART DE FISCALIZACAO EM NOME DO PROFISSIONAL FLAVIROBERTO VENDAS TANUS.	SIM
0235822	00	CONSTRUCAO DE QUADRA POLIESPORTIVA. RUA A COM RUA C - SAO GERALDO.	27-dez-07	01-ago-13	135312.7	Paralisada	88.02	RECEBIDO OFICIO COM SOLICITACAO DE PRORROGACAO. 17/08/11 ENCAMINHADA CE 6599 COM TERMO ADITIVO DE PRORROGACAO.	SIM
0235829	70	CONSTRUCAO DE QUADRA COBERTA	18-dez-07	30-jun-13	164800	Atrasada	11.26	PROCESSO LICITATORIO CONSIDERADO APTO - VRPL DE 30/06/08 AUTORIZADO O INICIO DE OBRAS - OF.1-3430/08 DE 04/07/08	SIM
0235838	81	Implantacao e Modernizacao de Infra-estrutura para Esporte Recreativo e de Lazer - Construcao de Campos de Futebol - MOR	27-dez-07	29-nov-13	77250	Paralisada	32.99	PENDENCIAS PARA A LIBERACAO DESTE RECURSO: ART DE EXECUCAO	SIM
0235843	55	CONSTRUCAO DE UMA QUADRA COBERTA NO MUNICIPIO DE MARECHAL FLORIANO	21-dez-07	01-set-13	125000	Paralisada	1.31	02/07/2008 ENCAMINHADO AO TOMADOR O OFICIO 1026/2008/GIDUR/VT/SR SUL/ES AUTORIZANDO O INICIO DO EMPREENDIMENTO.	SIM
0237444	62	CONSTRUCAO DE QUADRA P DE ESPORTE COBERTA.	11-dez-07	31-out-12	257500	Atrasada	2.96	OF. 1519/2008/SR/GIDUR/SL DE 04/07/2008 AUTORIZA INICIO DE OBRA	SIM

0237447	95	Implantacao e Modernizacao de Infra-estrutura para Esporte Recreativo e de Lazer (Regiao Norte) - SANTANA DE PIRAPAMA (22-dez-07	30-mar-13	317765.32	Atrasada	97.28	02/09/10: NA VISTORIA DO DIA 30/08/10 CONSTATAMOS A EXECUCAO DA SEGUNDA ARCELA NO VALOR DE R\$45.165,63, POREM, PARA LIBERACAO DOS RECURSOS AGUARAR ENTREGA DE DOCUMENTOS SOLICITADOS VIA EMAIL.	SIM
0237448	08	CONSTRUCAO DE ESTADIO DE FUTEBOL NO MUNICIPIO DE JANDAIRA	17-dez-07	10-mai-13	639065.7	Atrasada	68.76	04/12/2012 AUTORIZACAO SAQUE R469.929,25	SIM
0237623	36	Implantacao e Modernizacao de Infra-estrutura para Esporte Recreativo e de Lazer / Construcao de Quadra Poliesportiva -	31-dez-07	05-jun-13	308652.81	Paralisada	81.39	30/07/2012 - ENC CE 9314 COM AS PENDENCIAS E SOLICITANDO PROVIDENCIAS.	SIM
0238004	61	CONSTRUCAO DE CAMPO DE FUTEBOL	11-dez-07	11-abr-13	148165.57	Atrasada	92.72	21/12/12 RECEBIDO PEDIDO 3A. INSPECAO TECNICA- EM ANDAMENTO 27/12/12 EMITIDO RELATORIO DE ACOMPANHAMENTO RAE-3	SIM
0238030	80	CONSTRUCAO DE QUADRA POLIESPORTIVA	31-dez-07	30-set-13	154500	Paralisada	47.46	EMITIDO OF GIDUR/FO 1384, EM 14/05/09, AUTORIZANDO INICIO DA EXECUCAO DO OBJETO. PLANTAO CONSTR EM GERAL LTDA - 08.849.527/0001-05 - 26/06/08	SIM
0238031	94	CONTRUCAO DE UM VESTIARIO NO ESTADIO MUNICIPAL DE NIPOA COM AREA DE CONSTRUCAO DE 80,66 M2	17-dez-07	20-jun-13	54000	Atrasada	90.54		SIM
0238041	18	Implantacao e Modernizacao de Infra-estrutura para Esporte Recreativo e de Lazer / Construcao de Quadra Poliesportiva -	27-dez-07	30-mai-13	279722.94	Atrasada	98.11	03/12/2012 - AOS ENGENHEIROS, PARA VISTORIA FINAL DA OBRA. 21/12/2012 -AO OPERACIONAL,PARECER ENCAMINHANDO RAE FINAL COM PENDENCIAS	SIM

0238526	71	CONSTRUCAO DE 02 QUADRAS POLIESPORTIVAS DECOBERTAS	31-dez-07	31-dez-12	167395.74	Paralisada	96.45	11/03/11, OF 1072 REITERA PENDENCIAS DOS OFICIOS 4723 DE 31/08/09 E 1365 DE 18/03/10.	SIM
0238527	85	Implantacao e Modernizacao de Infra-estrutura para Esporte Recreativo e de Lazer - Reforma de Campo de Futebol - VENTURO	26-dez-07	30-dez-12	154640	Paralisada	7.02	11/09/12 PARA ANALISE DE NOVA LICITACAO. 28/09/12 E-MAIL COMUNICA PENDENCIAS PARA ANALISE.	SIM
0238560	07	CONCLUSAO DE GINASIO DE ESPORTE - ROL	28-dez-07	30-abr-13	526315.79	Atrasada	49.38	OF 3997 DE 16.11 SOLICITANDO MANIFESTACAO JURIDICA DO MUNICIPIO.	SIM
0238565	59	Implantacao e Modernizacao de Infra-estrutura para Esporte Recreativo e de Lazer - Modernizacao de Estadio de Futebol -	31-dez-07	05-jun-13	164800	Paralisada	69.23	30/07/2012 - ENC CE 9252 COM AS PENDENCIAS E SOLICITANDO PROVIDENCIAS.	SIM
0239154	06	AMPLIACAO E COBERTURA DE QUADRA POLIESPORTIVA	31-dez-07	29-mai-13	168124.47	Atrasada	85.61	20/09/2012 OFICIO 1710/2012 INFO.APROVACAO REPROG.E SOLICITA PL	SIM
0239861	69	Implantacao e Modernizacao de Infra-estrutura para Esporte Recreativo e de Lazer - Construcao de Vila Olimpica - PAROBE	31-dez-07	30-dez-13	2706155.58	Atrasada	89.31	EM OBRAS COM GLOSA. 11/04/12 - LIBERADA PARCELA 5 - REPASSE R\$ 564.531,08	SIM
0239864	91	REFORMA E AMPLIACAO DE CAMPO DE FUTEBOL	31-dez-07	20-abr-13	311536.83	Atrasada	94.88	26/10/12 - CE INFOMAMO RESULTADO DA VISTORIA TECNICA. NAO FOI ATESTADA ACONCLUSAO DA OBRA.	SIM
0239866	19	CONSTRUCAO DE GINASIO POLIESPORTIVO NO MUNICIPIO DE SAO FERNANDO/RN	28-dez-07	20-jan-13	465664.12	Atrasada	73.84	15/10/12 EMAIL CONSULTORA INF GLOSAS R\$ 26.336,05. SOLIC APRES PROJ PREVCOMBATE INCENDIO APROVADO CORPO BOMBEIROS, DECL COMPROMISSO EXEC PROJ PRVENCAO/COMBATE INCENDIO,	SIM

								DECL CONSERV/MANUT OBJETO. EM ANALISE AUT SAQUEEMISSAO RPCPAS.	
0239890	19	Implantacao de Infra-Estrutura para o Desenvolvimento do Esporte Educacional - Construcao de Quadra Poliesportiva em Esc	31-dez-07	30-dez-13	289626.65	Atrasada	73.2	30/11/2012 - LIBERACAO DE PARCELA VE 59923,63 CP 110694,92	SIM
0239897	89	CONSTRUCAO DE UMA QUADRA DE ESPORTES NO MUNICIPIO DE CARNAU BAIS	31-dez-07	20-mar-13	106000	Atrasada	39.98	03/12/12 CE INFORMANDO A AUSENCIA DE PRESTACAO DE CONTAS PARCIAL. AGUARDANDO RECURSOS.	SIM
0239910	52	CONSTRUCAO DE UMA QUADRA POLIESPORTIVA COBERTA NO BAIRRO BOMJESUS MENINO	31-dez-07	20-abr-13	147960.5	Paralisada	18.83	30/11/12 SOLICITADO BOLETIM DE MEDICAO.	SIM
0239912	70	IMPLANTACAO E MODERNIZACAO DE INFRA-ESTRUTURA PARA ESPORTE RECREATIVO E DE LAZER - CONSTRUCAO DE QUADRA EM SERRA CAIADA	21-dez-07	20-jun-13	169390.35	Atrasada	96.84	06/11/12 AUTORIZACAO DE SAQUE NO VALOR TOTAL DE R\$ 26.823,26 SENDO R\$ 3.071,00 DE CONTRAPARTIDA.OS 10% SERAO AUTORIZADOS QUANDO DA CONCLUSA	SIM
0239916	16	AMPLIACAO, IMPLANTACAO DE ARQUIBANCADA, FECHAMENTO E PISO DO PAVILHAO DE ESPORTES - QUADRA DE ESPORTES DO CENTRO	31-dez-07	26-jun-13	226181.85	Atrasada	83.07	06/03 RECEBIDO OF 112/2012 GAB COM T.A PARA PRORROGACAO DE VIGENCIA	SIM

0239926	31	CONCLUSAO COMPLEXO ESPORTIVO SUCUPIRA:COMPLEMENTACAO CONSTRUCAO DA ESTRUTURA DA ARQUIBANCADA,BANHEIROS E VESTIARIOS	27-dez-07	30-set-13	873116.07	Atrasada	54.91	RAE 10 - 54,91% - PENDENCIA PARA DESBLOQUEIO DA MEDICAO: APRESENTAR ART DE FISCALIZACAO EM NOME DE FLAVIO ROBERTO VENDAS TANUS	SIM
0239977	53	IMPLANTACAO E MODERNIZACAO DE INFRA-ESTRUTURA PARA ESPORTE RECREATIVO E DE LAZER / CONSTRUCAO DE GINASIO POLIESPORTIVO -	26-dez-07	29-jul-12	980676.69	Atrasada	82.46	OBRA COM CRONOGRAMA ATRASADO.	SIM
0240566	04	Implantacao e Modernizacao de Infra estrutura para Esporte Recreativo e de Lazer Construcao do Estadio Municipal Escada	31-dez-07	30-dez-12	217052.34	Atrasada	89.23	09/01/12-VOL TECNICO C/ENG.P/ANALISE DOCS ENVIADOS:RELAT.DE EXECUCAO FISICO-FINANC. E BOLETIM DE MEDICAO. 31/01/2012 - SEGUE RAE. 19/03/2012-OF.894 VIST.EM OBRAS:VLR DA	SIM
0240570	65	REFORMA DO GINASIO DE ESPORTES MUCIPAL DE UBARANA	31-dez-07	30-mai-13	118025.66	Atrasada	97.01		SIM
0240579	52	RECEPERACAO FISICA DO GINASIO DE ESPORTES DE REMANSO	29-jan-08	28-fev-09	105000	Atrasada	16.64	CAUC ATUALIZADO	NÃO
0240584	25	Implantacao e Modernizacao de Infra estrutura para Esporte Recreativo e de Lazer MALLETT PR	24-dez-07	30-abr-13	163450	Atrasada	69.27	X	SIM

0240592	22	CONSTRUCAO DE QUADRA POLIESPORTIVA NO PARQUE CONFIANCA	31-dez-07	29-mar-13	480895.68	Atrasada	63.64	CONFORME RAE 386/2012.	SIM
0240596	60	Implantacao e Modernizacao de Infra-Estrutura Para Esporte Recreativo e de Lazer - Caetanopolis - MG	31-dez-07	30-mar-13	205997.61	Atrasada	99.88	14/09/2011-CFE RAE EMITIDO POR ENGENHEIRO CAIXA, FOI REALIZADA GLOSA DEFINITIVA NO VALOR DE R\$5.742,72(ITEM 1.14).	SIM
0240597	74	CONSTRUCAO DE UMA QUADRA POLIESPORTIVA NO BAIRRO AEROPORTO ENO DISTRITO DE BOM JESUS	31-dez-07	30-ago-13	204837.66	Paralisada	95.29	22/08/12 CG 2261/12 INFORMA PERCENTUAL MEDIDO ITENS GLOSADOS E SOLICITA AGUARDAR CREDITO DE RECURSOS PARA LIBERACAO DA PARCELA	SIM
0241902	97	Implantacao e Modernizacao de Infra-estrutura para Esporte Recreativo e de Lazer / Construcao de Ginasio Poliesportivo -	31-dez-07	30-jun-13	263125	Paralisada	4.01	08/08/12- AO OPERACIONAL SEGUE DESPACHO DA ENGENHARIA. 16/08/12 E-MAIL COMUNICA QUE AS PENDENCIAS DO OFICIO 0351 DE 26/01/12 CONTINUAM PENDENTES. 11/12/12 PARA ANALISE DE DOCUMENTOS E P	SIM
0241916	59	CONSTRUCAO DE GINASIO POLIESPORTIVO	31-dez-07	30-jun-13	1080560.03	Atrasada	34	30/12/2010 ENVIAMOS E-MAIL AG VINCULADA, AGUARDANDO: TERMO ADITIVO DE PRAZO E VIA TARIFA R\$ 60,00 DA PRORROGACAO VIGENCIA DEZ 2010. _____ _____ _____	SIM
0241917	63	CONSTRUCAO DE 05 QUADRAS POLIESPORTIVAS,DES COBERTAS, COM ALAMBRADOS E ILUMINACAO	31-dez-07	30-out-13	584943.02	Paralisada	84.94	03/01/12 CG 21/12 SOLICITA APRESENTAR TERMO ADITIVO DE PRAZO PARA LIBERACAO DE PARCELA	SIM

0241928	92	CONSTRUCAO DE PISCINA COMUNITARIA NO CENTRO DE LAZER	27-dez-07	05-abr-13	196223.7	Atrasada	95	#18/09/2012 - MEDICAO OK, COM PENDENCIAS PARA O PROXIMO DESBLOQUEIO DE RECURSOS. SUGERIMOS RETENCAO DE 5% DO CONTRATO ATE SANEAMENTO DE PENDENCIAS	SIM
0241939	20	Implantacao e Modernizacao de Infra-estrutura para Esporte Recreativo e de Lazer - SAO VICENTE FERRER (PE)	27-dez-07	29-out-12	162101.91	Paralisada	0.59	**14/02/2011 PARA ENGENHARIA ANALISE DE DOCUMENTOS SE ATENDE PENDENCIAS OF 540 E SE FOR O CASO REPROGRAMACAO 15/02/2011 - AO OPERACIONAL SEGUE DESPACHO SOLICITANDO PLANTAS COM NOVA LOCALIZACAO COM CARIMBO DO CPRH.	SIM
0241951	90	CONSTRUCAO DE UMA QUADRA POLIESPORTIVA	31-dez-07	11-set-13	206000	Paralisada	50.5		SIM
0242586	85	Implantacao e Modernizacao de Infra-estrutura para Esporte Recreativo e de Lazer - GARANHUNS (PE)	31-dez-07	31-dez-12	133520.25	Paralisada	2.5	26/11/12 RECEBIDO OFICIO SOLICITANDO DISTRATO. 06/12/12 SOLICITADO EMISSAO DE TED.	SIM
0242595	96	Implantacao e Modernizacao de Infra-estrutura para Esporte Recreativo e de Lazer - Construcao e Equipamento de Quadra de	28-dez-07	31-out-13	136500	Atrasada	24.59	OBRA EM ANDAMENTO	SIM
0242599	31	CONSTRUCAO DE UM GINASIO POLIESPORTIVO	29-dez-07	11-set-13	206000	Paralisada	3.87		SIM
0243231	18	CONSTRUCAO DE PRACA DE ESPORTES NO BAIRRO SAO FRANCISCO NO MUNICIPIO DE LAZER - ALTO DO RODRIGUES (RN)	31-dez-07	20-jun-13	103000	Atrasada	23.85	17/02/12 - AUTOR. DE SAQUE NO VL TOTAL DE R\$ 2.603,50, SENDO R\$ 2.203,500GU E R\$ 400,00 - CP. RETENCAO DE ENGENHARIA R\$ 10.269,09.	SIM

0243235	56	CONSTRUCAO DE UM ESTADIO DE FUTEBOL	31-dez-07	20-jul-13	329600	Atrasada	82.29	30/04/2012 EMITIDA FAS NO VALOR TOTAL DE R\$ 20.250,21 SENDO R\$ 19.389,48 DE OGU E R\$ 860,73 DE CONTRAPARTIDA.	SIM
0243240	29	CONSTRUCAO DA QUARTA ETAPA DO ESTADIO MUNICIPAL	31-dez-07	30-set-13	751900	Paralisada	35.56	EMITIDO OF RSGOV/FO 1510, EM 16/05/11, AUTORIZANDO INICIO DA EXECUCAO DO OBJETO.	SIM
0243253	89	O - REFORMA DO ESTADIO MUNICIPAL E DO CAMPO DO JD ANCHIETA	31-dez-07	30-jun-13	206000	Atrasada	57.75	ENCAMINHADO OFICIO PARA MUNICIPIO	SIM
0243261	86	Implantacao e Modernizacao de Infra-estrutura para Esporte Recreativo e de Lazer - MARABA (PA)	31-dez-07	29-abr-13	1837500	Atrasada	90.19	SOCIAL NAO SE APLICA/ENGENHARIA APROV.C/EXIG/JURIDICO APROVADO 30/03/10 OFICIO 421/10/GIDUR ENVIA 02 VIAS DO TERMO ADITIVO Q PRORROGA AVIGENCIA PARA 09/02/11. 08/03/10 OF 379/10/GIDUR SOLICITA O PRO	SIM
0243266	36	CONSTRUCAO DE INFRESTRUTURA E COBERTURA DO GINASO POLIESPORTIVO - 2ª ETAPA	28-dez-07	31-out-13	12714494.07	Paralisada	20.03	20/03/2012: AUTORIZADO PAGAMENTO DA 9ª MEDICAO (R\$ 97.735,76).	SIM
0243269	69	Implantacao e Modernizacao de Infra-estrutura para Esporte Recreativo e de Lazer - OURO PRETO (MG)	21-dez-07	30-jun-12	3036871.41	Atrasada	13.51	EM 19/02/2010 ENVIA MENSAGEN AA AGENCIA REITERANDO PENDENCIAS.	SIM
0243271	00	Implantacao e Modernizacao de Infra-estrutura para Esporte Recreativo e de Lazer - PORTO VELHO (RO)	28-dez-07	30-abr-13	3843612.44	Atrasada	54.67	29/11/12 - OF 1814/CMFO ENC A ENG P VISTORIA 03/12/12 - OF 4171 ENC TA DE ALT DA CP E REITERA PENDENCIA 12/12/12 - OF 4353 AUTORIZACAO DE SAQUE	SIM
0243474	51	CONSTRUCAO DA COBERTURA DA QUADRA POLIESPORTIVA NA ESCOLA MUNICIPAL JURANDYR BAGGIO	31-dez-07	28-fev-14	289771.47	Atrasada	19.48	08/07/11 - RAE O PERCENTUAL ACUMULADO RELATIVO AS OBRAS NESTE RAE EH DE 19,48%.	SIM

		MOCKELL - CURITIBA/PR							
0243475	66	CONSTRUCAO DE TRES QUADRAS POLIESPORTIVAS NAS VILAS CANAONI,SAO RAIMUNDO E SAO JOSE.	28-dez-07	16-abr-13	1620673.86	Paralisada	88.22	28/02/2012 - OFICIO 307/2012/GIDURBV - INFORME TERMINO DA VIGENCIA E SOLCITA MANIFESTACAO QUANTO A PRORROGACAO.	SIM
0243887	45	Implantacao e Modernizacao de Infra-estrutura para Esporte Recreativo e de Lazer - SAPIRANGA (RS)	31-dez-07	30-dez-13	533561.34	Atrasada	91.69	11/07/2012 - LIBERADA PARCELA 8 VE 58.911,96 E CP 36.228,04	SIM
0244506	53	Implantacao e Modernizacao de Infra-estrutura para Esporte Recreativo e de Lazer - GOIANA (PE)	31-dez-07	28-nov-12	682884	Atrasada	3.82	29/05/12: OF 1737 INFORMANDO PENDENCIAS PARA APROVAR LICITACAO E DEMANDABOLETIM DE MEDICAO. 09/08/12-VOL TCNICO C/ENG.P/ANALISE DE DOCS ENVDDS ANEXOS AO OFSEURBO 1513/09/2012 - AO OPERACIONAL, SEGUE PA96	SIM
0244517	82	Implantacao e Modernizacao de Infra-estrutura para Esporte Recreativo e de Lazer - BELEM DE SAO FRANCISCO (PE)	31-dez-07	04-dez-08	257500	Atrasada	0.47	****CONTRATO S/RECURSOS**** 03/07/2008 - OF 3165 INFORMANDO PROJETO E LICITACAO APROVADOS, C/ PENDENCIAS . 22/09/2008 - OF 5063 INFORMANDO ATESTE	SIM
0246421	89	CONCLUSAO DO ESTADIO DE FUTEBOL MUNICIPAL	31-dez-07	20-abr-13	412000	Atrasada	98.99	26.11.12 CE SOLICITANDO ESCLARECIMENTOS SOBRE A TUBULACAO DO CACIMBAO - AMPLIACAO DE METAS.	SIM
0246422	93	CONSTRUCAO DO GINASIO POLIESPORTIVO COBERTO NO MUNICIPIO DE	31-dez-07	20-ago-13	736718.78	Paralisada	92.27	26/10/11 RPCPAS EMITIDO R\$ 184.697,82 SENDO R\$ 89.851,33 - OGU E R\$ 94.846,49 - CONTRAPARTIDA	SIM

JUCURUTU									
0246424	10	CONSTRUCAO DE UM GINASIO DE ESPORTES NO MUNICIPIO DE SAO FERNANDO/RN	31-dez-07	20-jan-13	263800	Atrasada	77.22	15/10/12 EMAIL CONSULTORA INF GLOSAS R\$ 31.458,43 E SOLIC APRES DECL MANTENCAO/CONSERV OBJETO. PARA ANALISE AUT SAQUE/EMISSAO RPCPAS. 26/10/12 AUT SAQUE/RPCPAS EMITIDO R\$ 263.800,00 SENDO R\$ 250.000,00 OGU R\$ 13.800,00 CONTRAPARTIDA.	SIM
0246449	01	Implantacao de Infra-Estrutura para o Desenvolvimento do Esporte Educacional - Construcao de Quadras Poliesportivas Cobe	31-dez-07	30-nov-13	875000	Paralisada	44.01	PARECER TECNICO DE 04/09/12 REFERENTE A CONCLUSAO DE OBRA DA QUADRA COBETA DA E.M. MARIA NEIDE BETIATTO SEM PENDENCIAS TECNICAS.	SIM
0246457	10	Implantacao de Infra-Estrutura para o Desenvolvimento do Esporte Educacional - Garanhuns - PE	31-dez-07	31-dez-12	168567.88	Paralisada	1	28/11/12 RECEBIDO OFICIO SOLICITANDO DISTRTAO. 06/12/12 SOLCITADO EMISSAO DE TED A AGENCIA. 11/12/2012-AO OPERACIONAL SEGUE PARECER COM PENDENCIAS LAE E VRPL. E M P R O C E S S O D E D	SIM
0246458	24	Implantacao de Infra-Estrutura para o Desenvolvimento do Esporte Educacional - Santa Maria da Boa Vista - PE	31-dez-07	31-dez-12	231229.87	Atrasada	0.52	20/01/2012 - OF 259/12, INFORMANDO PENDENCIAS QUE PERSISTEM.	SIM
0246464	02	CONSTRUCAO DE QUADRA POLIESPORTIVA - BORDA DO CAMPO - QUATROBARRAS/PR	31-dez-07	30-abr-13	231550.92	Atrasada	21.16	RAE DE 10/08/2012	SIM
0246475	32	CONSTRUCAO DE QUADRAS DE ESPORTE NA CIDADE	31-dez-07	30-abr-13	680441.41	Paralisada	16.08	24.07.12 CE 622/12/GIDUR/SA ENC DLE REF TARIFA REFERENTE DOU.	SIM

		DO SALVADOR							
0246912	28	Implantacao e Modernizacao de Infra-estrutura para Esporte Recreativo e de Lazer - SAO JOAO (PE)	31-dez-07	30-dez-12	146133.95	Paralisada	99.91	08/08/12 OFICIO 2916 INFORMANDO PENDENCIAS PARA ACTAR FUNCIONALIDADE DA OBRA. 17/12/12 SOLICITACAO DE VISTORIA FINAL.	SIM
0246926	81	Implantacao e Modernizacao de Infra-estrutura para Esporte Recreativo e de Lazer - SANTA MARIA DAS BARREIRAS (PA)	31-dez-07	30-set-13	128750	Atrasada	82.06	ENGENHARIA APROVADO C/EXIGENCIAS/SOCIAL:NAO SE APLICA/JUR APROVADO 22/03/10 ME 312/10/GIDUR INFORMA PENDENCIAS DE LICITACAO 16/03/10 OF 453/10/GIDUR INFORMA QUE A LICITACAO ESTA EM ANALISE 21/07/09 OF 108-09-UNISAPP ENVIA LICITA	SIM
0246929	12	Implantacao e Modernizacao de Infra-estrutura para Esporte Recreativo e de Lazer - XINGUARA (PA)	31-dez-07	29-abr-13	283250	Atrasada	58.52	SOCIAL NAO SE APLICA/ENGENHARIA APROVADA/JURIDICO APROVADO 30/06/10 ME 857/10 INFORMA A CONCLUSAO DAS ANALISES E SOLICITA LICITACAO23/06/10 NOVO LAE EMITIDO 25/03/10 OF S/N ENVIA DOCS DE ENG P/ RE	SIM
0246948	48	Implantacao e Modernizacao de Infra-estrutura para Esporte RECREATIVO E DE LAZER - AMPLIACAO E REFORMA DE QUADRAS	31-dez-07	30-abr-13	71438.1	Atrasada	81.94	OBRA EM ANDAMENTO	SIM
0246955	43	RESTAURACAO DE CENTRO ESPORTIVO	31-dez-07	30-jul-13	227087.47	Paralisada	95.76	EMITIDO OF GIDURFO 2052 AUTORIZ.INICIO DE EXECUCAO DO OBJETO EM 04/07/08CONSTRUTORA VNC LTDA-04.954.901/0001-73- ASS 28.05.08	SIM

0247431	28	CONSTRUCAO DE CAMPO DE FUTEBOL, COM ARQUIBANCADAS, VESTIARIOSE ACESSOS ADEQUADOS/R. EUCLIDES CUNHA, QD 23 LT 1 E 2/PINHAO.	31-dez-07	01-out-13	840000	Atrasada	10.08	OF SEMOSP 004/2012 ENCAMINHA DOCUM TECNICA PARA ANALISE.	SIM
0247441	43	CONSTRUCAO DE UMA QUADRA DE ESPORTES DESCOBERTA NA COMUNIDADE DE BELA VISTA NO MUNICIPIO DE CAICARA DO RIO DOS VENTOS.	31-dez-07	10-dez-11	103000	Atrasada	84.81	04/01/12 NAO HOUE ATESTE DE FUNCIONALIDADE 11/01/12 ENVIADA NOTIFICACAO 0007/2011 REF. PARA FUNCIONALIDADE OBRA	SIM
0247451	71	CONSTRUCAO DE CAMPO DE FUTEBOL E DUAS QUADRAS DESCOBERTAS NO MUNICIPIO DE SAO JOSE DE MIPIBU/RN	31-dez-07	20-fev-13	350770.54	Atrasada	43.18	02/06/11 VISTORIA REALIZADA. EMAIL AO ASSESSOR INFORMANDO PENDENCIAS E GLOSAS. AO ANALISTA FINANCEIRO. 03/06/11 RPCPAS EMITIDA: OGU R\$53.125,9	SIM
0247473	38	Implantacao e Modernizacao de Infra-estrutura para Esporte Recreativo e de Lazer - CAFEZAL DO SUL (PR)	31-dez-07	30-jun-13	78302.42	Atrasada	80.75	08/03/2010 - OFICIO AO MUNICIPIO SOLICITANDO APRESENTAR ART DE EXECUCAO DE FISCALIZACAO PARA LIBERACAO DE RECURSOS E AINDA INFORMANDO GLOSAS.	SIM
0247481	35	O - CONSTRUCAO DE VESTIARIO E REFORMA DE AQUIBANCARIA DO ESTADIO MUNICIPAL E CONSTRUCAO DE CABINE DE RADIO.	31-dez-07	30-mai-13	170205.3	Atrasada	69.33	OBRA SEM PLACA, ONDE COMUNICAMOS AO MUNICIO A PENDENCIA.	SIM
0247495	98	CONSTRUCAO DE CENTRO DE LAZER DO TRABALHADOR	31-dez-07	07-ago-13	612252.88	Atrasada	54.36	#11/12/2012 - ENVIADO EMAIL COM PENDENCIAS DE PCP	SIM

0247498	29	CONSTRUCAO DE QUADRAS NO SITIO TOME, BAIRRO BOA FE E LOCALIDADE IGARANA	31-dez-07	30-jun-13	335000	Paralisada	80.96	EMITIDO OF GIDUR/FO 2156 AUTORIZANDO INICIO EXECUCAO OBJETO EM 30/06/08 CINOR - CONSTRUTORA E IMOBILIARIA LTDA-057568400/0001-00 - 11/06/08	SIM
0247729	19	CONSTRUCAO DE 1 QUADRA POLI-ESPORTIVA NA R.DR.MANOEL DOS PASSOS, S/N, PROXIMO AO FORUM - CENTRO (SEDE)- N.S.SOCORRO/SE	31-dez-07	30-mai-13	220547	Atrasada	81.77	LICITATORIO APROVADO EM 23/09/10 NO VALOR R\$ 197.794,24 PARA EMPRESA CONSTRUTORA EFICAZ LTDA CNPJ 05.289.238/0001-00	SIM
0247919	12	CONSTRUCAO DE QUADRA POLIESPORTIVA NO BAIRRO DE TERRA AMARELA NO MUNICIPIO DE MONTE ALEGRE (PA)	31-dez-07	30-nov-13	216300	Atrasada	71.39	ENGENHARIA APROVADA C/EXIG/JURIDICO APROVADO S/EXIG/SOCIAL NAO SE APLICA- M ALEGRE/TERRA AMARELA -/LIC AMBIENTAL DISPENSADO/FALTA PROC LICITATOR24/06/10 VOL PRINCIPAL C/ DOC DE AREA ENVIADO AO JURIDICO PARA ANALISE 05/07/10 PARECER 182/GIDURBE APROVA DOC	SIM
0248003	61	CONSTRUCAO DE QUADRAS POLIESPORTIVAS	31-dez-07	30-mai-13	220000	Paralisada	99.36	EMITIDO OF GIDUR/FO 3593, EM 01/12/08, AUTORIZANDO INICIO DA EXECUCAO DO OBJETO FUTURA CONST LTDA - 07.204.648/0001-29 - 26/06/08	SIM
0262461	07	CONSTRUCAO DE 2 (DUAS) QUADRAS POLIESPORTIVAS E AMPLIACAO DE QUADRA POLIESPORTIVA EM IELMO MARINHO.	03-dez-08	10-abr-13	251290	Atrasada	94.23	04/12/12 - AUTORIZADO LIBERACAO DE RECURSOS NO VALOR DE R\$ 19.217,67 DE OGU, LIMITADO A 90% DO VALOR DA OBRA.	SIM

0262469	81	CONSTRUCAO DE DUAS PISCINAS E UM CAMPO SOCIETY NO BAIRRO CA-CHOEIRO (CENTRO ESPORTIVO DOLCINO COSENDEY)	30-jun-08	27-jun-13	546000	Paralisada	15.89	AGUARDANDO A REMESSA DE DOCUMENTOS PELA PREFEITURA CONFORME REUNIAO.	SIM
0262470	18	CONTRUCAO DE QUADRA POLIESPORTIVA - PRIMEIRA ETAPA.	31-dez-08	31-dez-13	369175.94	Paralisada	5.33	16/05/2012 - OF 1562/12, INFORMANDO PENDENCIAS A CONCLUSAO DA ANALISE DAREPROGRAMACAO.	SIM
0262497	27	REFORMA DE QUADRA POLIESPORTIVA NO POVOADO DE VISTA ALEGRE	17-dez-08	30-out-13	145639.54	Paralisada	14.92	22/08/11 MUNICIPIO COMUNICA PARALISACAO DE OBRAS PELA CONSTRUTORA GEOSO LOS FUNDACOES E CONSTRUCOES LTDA (RECURSO DISPONIVEL PARA LIBERACAO NO VALOR DE R\$ 44.475,68 COM RESTANTE DE RECURSOS A CREDITAR PELO GESTOR DER\$ 63.375,00). AGUARDANDO SOLICITACAO D	SIM
0262498	31	CONSTRUCAO DE COBERTURA EM ESTRUTURA METALICA, VESTIARIOS E ILUMINACAO DE QUADRA	17-dez-08	30-abr-13	148759.28	Paralisada	77.68	25/01/12 CG 0216/12 AUTORIZA SAQUE DE REPASSE NO VALOR DE R\$ 29.899,69, DE CONTRAPARTIDA FINANCEIRA DE R\$ 924,73, A AG RIO CASCA REFERENTE A 4A MEDICAO.	SIM
0262503	08	CONSTRUCAO DE GINASIO POLIESPORTIVO -	30-jun-08	30-out-13	468817.41	Atrasada	92.13	EMITIDO OF GIDUR/FO 2980, EM 30/10/09, AUTORIZANDO INICIO DA EXECUCAO DOOBJETO	SIM
0262505	27	Implantacao e Modernizacao de Infra-estrutura para Esporte Recreativo e de Lazer / Construcao de Centro Poliesportivo -	03-jul-08	25-abr-13	106276.03	Atrasada	79.76	#03/10/2012 -INFORMADAS PENDENCIAS DE PCP E PARA REPROGRAMACAO #24/10/2012 - REITERADAS PENDENCIAS DE PCP E PARA REPROGRAMACAO	SIM

0262510	92	Implantacao e Modernizacao de Infra-estrutura para Esporte Recreativo e de Lazer / Construcao de Centro Poliesportivo -	26-ago-08	30-jun-13	351000	Atrasada	99.28	GLOSA DE 2.830,03	SIM
0262524	53	CONSTRUCAO DE CAMPO DE FUTEBOL NO MUNICIPIO DE SERRINHA/RN	23-dez-08	10-ago-13	121549.52	Atrasada	49.09	02/09/11 - PARA AUTORIZACAO DE SAQUE. 08/09/11 - RPCPAS NO VALOR TOTAL DE R\$ 25.255,89, SENDO R\$ 20.255,89-OGU E R\$ 5.000,00 - CP.	SIM
0262525	68	REFORMA E AMPLIACAO DE VILA OLIMPICA DE TIBAU DO SUL/RN	19-nov-08	20-ago-13	130670.1	Atrasada	67.2	17/05/12 EMAIL ASSESSOR INFORMANDO AUTORIZACAO DE SAQUE NO VALORE DE R\$ 39.395,39.	SIM
0262528	90	CONSTRUCAO DE UMA QUADRA DE ESPORTES DESCOBERTA NO MUNICIPIO DE PASSAGEM/RN	26-nov-08	10-jun-13	121000	Atrasada	98.19	28/11/2012 EMAIL ASSESSOR INFORMANDO AUTORIZACAO DE SAQUE NO VALOR DE R\$20.512,50.	SIM
0262530	31	Implantacao e Modernizacao de Infra-estrutura para Esporte Recreativo e de Lazer - PORTO ACRE (AC)	29-out-08	26-jan-13	171407.84	Atrasada	83.29	APRESENTAR NOVO CRONOGRAMA FISICO-FINANCEIRO.	SIM
0262531	45	ADEQUACAO E MODERNIZACAO DO ESTADIO MUNICIPAL - OLHO D'AGUA DOS BORGES/RN	30-dez-08	20-mai-13	146655.45	Atrasada	72.62	19.12.12 CE SOLICITANDO A DOC. COMPLEMENTAR PARA ALTERACAO DA CONTRA- PARTIDA FINANCEIRA.	SIM
0262533	64	CONSTRUCAO QUADRA DE ESPORTES COBERTA E.E.B.F. PROFESSOR CURT BRANDES	10-out-08	30-abr-13	382936.25	Atrasada	17.95	06/12/12 OF PM 204 ENCAMINHA BOLETIM DE MEDICAO 10/10 CE 2845 INF. VISTORIA E AUTORIZA DESEMBOLSO. 11/09 OF. 145 PM ENCAMINHA BOLETIM DE MEDICAO 02 09/08 CE 2254 INFORMA VISTORIA COM GLOS	SIM

0262545	07	CONSTRUÇÃO DO CENTRO DE ESPORTES	03-jul-08	30-nov-13	1023750	Paralisada	36.9	EMITIDO OF GIDUR/FO 0178, EM 25/01/10, AUTORIZANDO INICIO DA EXECUCAO DO OBJETO	SIM
0262584	85	CONSTRUCAO DE QUADRA COBERTA	09-dez-08	12-mai-13	269844.3	Atrasada	92.61	05/01: CE 0183/2012 INFORMANDO LIBERACAO E SOLICITANDO PRESTACAO DE CON-TAS PARCIAL. 26/03 - REC OF 101 - INFORMA ANDAMENTO DAS OBRAS. 27/03 - REC OF 102 - DOCS PCP.	SIM
0262592	82	CONSTRUCAO DE PRACA ESPORTIVA VOLTADA A JUVENTUDE.	31-dez-08	31-jul-13	808500	Paralisada	90.33	RAE 0303/2011.	SIM
0262603	12	CONSTRUCAO DE QUADRA POLIESPORTIVA NA VILA COLOSSO, EM SAO JOSE DE UBA	30-dez-08	30-jan-13	131494.28	Paralisada	46.42	CONFORME RAE N. 0260/2011, DE 12/08/2011, COM PENDENCIAS PARA LIBERACAO.	SIM
0262626	86	Implantacao e Modernizacao de Infra-estrutura para Esporte Recreativo e de Lazer / Construcao de Campo, Vestiario e Cons	29-dez-08	30-jun-13	213723.14	Paralisada	0.53	#14/09/2012 - RECEBIDO OF SOLICITANDO REPROGRAGAMACAO CONTRATUAL E ENCAMBDI E PLANILHA ORCAMENTARIA.	SIM
0262637	14	IMPLANTACAO DA TERCEIRA ETAPA DO GINASIO POLIESPORTIVO DO CENTRO MUNICIPAL DE EDUCACAO DE JOVENS E ADULTOS DE GARANHUNS	29-dez-08	06-set-12	320568.4	Paralisada	1	28/11/12 RECEBIDO OFICIO SOLCIITANDO CANCELAMENTO DO CONTRATO 06/12/12 SOLICITADO EMISSAO DE TED A AGENCIA. 11/12/2012 - AO OPERACIONAL SEGUE PARECER COM PENDENCIA LAE E VRPL EM PROCESSO DE DIS	SIM
0262641	75	CONSTRUCAO DE QUADRA POLIESPORTIVA COBERTA NO CENTRO DE ATENCAO A CRIANCA E AO ADOLESCENTE -	10-jul-08	30-jun-13	302419.3	Paralisada	89.55	RAE 0290/2010 ATESTA O PERCENTUAL DE EXECUCAO.DESBLOQUEIO REALIZADO NESTDATA EM VIRTUDE DO DEPOSITO DA CONTRAPARTIDA.	SIM

		CACA.							
0262643	93	CONTINUACAO DO ESTADIO MUNICIPAL - MARABA (PA)	19-dez-08	29-abr-13	2154146.1	Atrasada	65.26	SOCIAL NAO SE APLICA/ENGENHARIA APROV.C/EXIG/JURIDICO APROVADO 30/03/10 OFICIO 421/10/GIDUR ENVIA 02 VIAS DO TERMO ADITIVO Q PRORROGA AVIGENCIA PARA 09/02/11. 08/03/10 OFICIO 377/10 SOLICITA O PROCE	SIM
0262662	30	MODERNIZACAO DO ESTADIO MUNICIPAL DE ARAPIRACA	23-dez-08	16-abr-13	524062.5	Atrasada	27.47	23/12/2010 REALIZADA VISTORIA NA OBRA EM 26/11/2010 23/12/2010 EMITIDO LAE E FVPL EM 23/12/2010 EMITIDO RAE C/4,2% DE OBRA. SEM PENDENCIA DE ENGENHARIA PARA LIBERACAO.	SIM
0262681	67	CONSTRUCAO DE QUADRA DE ESPORTE NO DISTRITO DE OLHO D'AGUA.	14-jan-09	14-jan-13	220872.8	Paralisada	8.21	08/04/11 BOLETIM DE MEDICAO 2 PARA VISTORIA. 09/08/11 OFICIO 4244 INFORMANDO ATESTE DE OBRA COM PENDENCIAS.	SIM
0262682	71	Implantacao e Modernizacao de Infra-estrutura para Esporte Recreativo e de Lazer / Construcao de Campo de futebol - IBIM	21-nov-08	21-nov-13	220922.18	Paralisada	1.51	23/02/12, ENCAMINHADO DOCUMENTO PARA ANALISE NA ENGENHARIA. 23/02/12 - AO OPERACIONAL, AS PENDENCIAS DE ENGENHARIA, DO OFICIO N 581/12 DE 16/02/12, FORAM ATENDIDAS. 23/02/12, AUTORIZACAO DE SAQUE NO VALOR	SIM
0262684	99	IMPLANTACAO DE QUADRAS POLIESPORTIVAS	08-dez-08	08-dez-13	221113.88	Paralisada	1.85	12/04/2011 - OF 1625/11, INFORMANDO PROCESSO LICITATORIO APTO E ATESTE DE OBRA NO VALOR DE R\$ 4.088,33, SENDO R\$ 3.955,33 DE REPASSE E R\$ 133,00 DE CONTRAPARTIDA DO MUNICIPIO. APONTA PENDENCIAS.	SIM

								26/04/2011 - AOS ENGENHEIROS, ANALISE D	
0262685	03	CONSTRUCAO DE ESTADIO DE FUTEBOL NO LOTEAMENTO MENINO JESUS DE PRAGA	11-dez-08	30-out-13	342539.78	Atrasada	82.02	10/01/12 OFICIO 120 INFORMANDO PENDENCIAS PARA AUTORIZACAO DE SAQUE 07/03/12: OF 788 REITERANDO PENDENCIAS DO OFICIO 120.	SIM
0262707	64	Implantacao e Modernizacao de Infra-estrutura para Esporte Recreativo e de Lazer / Modernizacao de Campos de Futebol - H	03-jul-08	27-mar-13	565351.31	Atrasada	78.07	#06/07/2012 - E-MAIL COM PENDENCIAS PARA AUTORIZAR O SAQUE	SIM
0262710	19	Implantacao e Modernizacao de Infra-estrutura para Esporte Recreativo e de Lazer / Construcao de Quadra Esportiva - SUMA	03-jul-08	29-mar-13	210262.49	Atrasada	95.19	#30/08/2012 - REALIZADA REUNIAO. AGUARDANDO INFORM SOBRE CONCLUSAO DA OB	SIM
0262744	10	CONSTRUCAO DE QUADRA COBERTA E VESTIARIO NOS BAIROS JARDIM AMERICA E ROSELANDIA EM BARRA MANSÁ	29-dez-08	14-ago-13	588599.18	Paralisada	8.61	18/12/12 REC.OF.133/12-CC,DOCUMENTACAO P/A REANALISE. 21/12/12 ENVIO DE CE 2091/2012 C/ PA 415/2012;	SIM
0262754	47	CONSTRUCAO DE GINASIO POLIESPORTIVO NO BAIRRO FRATERNIDADE ARROZAL	01-dez-08	23-mai-13	680175.1	Atrasada	54.13	17/12/12 RE.OF.083/12,SOLICITACAO DE PRORROGACAO DE VIGENCIA,C/JUSTIF. DE AGUARDANDO A ANALISE DOS DOC'S ENTREGUES NO OF.UEL 134/12 DE 12/12/12	SIM
0262759	99	REFORMA DE PARAÇA ESPORTIVA	30-dez-08	20-ago-13	101238.37	Atrasada	39.95	#18/06/2010 - RAE 1 OK.	SIM

0262766	82	Implantacao e Modernizacao de Infra-estrutura para Esporte Recreativo e de Lazer / Cobertura e Melhorias de Quadra Polie	31-dez-08	30-jun-13	137347.94	Atrasada	5.36	EM 14/06 REC DOCS SOLICITADOS NO ULTIMO DESBLOQUEIO P REGULARIZAR ALTERACAO DO PROJETO.	SIM
0262770	41	CONSTRUCAO DE QUADRA POLIESPORTIVA NO LOTEAMENTO VADINHO FONSECA	20-ago-08	28-jul-13	216666.67	Atrasada	35.53	14/12/12 REC.OF.345/12,DOCUMENTACAO P/A ANALISE DA PCP.	SIM
0262783	99	Implantacao e Modernizacao de Infra-estrutura para Esporte Recreativo e de Lazer / Construcao de quadra poliesportiva -	31-dez-08	31-dez-13	128522.64	Atrasada	79.97	OBRA EM ANDAMENTO	SIM
0262800	08	CONSTRUCAO DE QUADRA DE ESPORTE	31-dez-08	30-abr-13	201030.93	Atrasada	98.43	SOLICITADO GLOSA DEFINITIVA PELA PREFEITURA MUNICIPAL DOS ITEN 1.2 E 1.3DO ORCAMENTO NOS VALORES R\$922,74 E R\$136,69 RESPECTIVAMENTE. SOLICITADOTAMBEM GLOSA DEFINITIVA DE 57 METROS QUADRADOS DO ITEM 8.1 DO ORCAMENTO NO VALOR DE R\$1.508,22. SENDO O VALOR T	SIM
0262812	41	CONSTRUCAO DE QUADRA DE ESPORTE, INSTAL. COBERTURA METALICA, INSTALACOES ELETRICAS E EQUIP.PREVENCAO CONTA INCENDIO	28-ago-08	22-mar-13	162499.52	Atrasada	96.77	20/08/12 RECEBIDO PEDIDO DA 5A INSPECAO TECNICA. 03/09/12 EMITIDO RAE 5 14/09/12 CE 5327/12 - AUTORIZACAO DE SAQUE PARCIAL DA 5A PARCELA. 22/10/12 AUTORIZADO SAQUE COMPLEMENTAR	SIM
0262835	14	REFORMA E AMPLIACAO DO ESTADIO MUNICIPAL DE CACHOEIRAS DE	29-dez-08	01-ago-13	585000	Atrasada	24.62	26/07/2012-RAE 108/2012	SIM

		MACACU - RJ							
0262839	51	MODERNIZACAO DO ESTADIO MUNICIPAL ADRIANINO	15-set-08	28-mai-13	522896	Atrasada	86.05	21/11/12 REC.OF.PMEPF/SP/471/12,DOCUMENTACAO DA REPROGRAMACAO P/A ANALISE DA MEDICAO FINAL.	SIM
0262844	24	IMPLANT. MODERNIZ. INFRA-ESTRUT. P/ ESPORTE RECREATIVO E DE LAZER/MODERNIZACAO DO ESTADIO MUNICIPAL RUYAP. CANHZARES	26-dez-08	05-mai-13	108756.27	Atrasada	24.45	#27/05/2011 - RAE OK DAR PROSSEGUIMENTO (ENCAMINHADO AO OPERACIONAL)	SIM
0262911	41	CONSTRUCAO DE QUADRA POLIESPORTIVA NO MUNICIPIO DE SANTO ANTONIO/RN	17-jul-08	20-mar-13	100600	Atrasada	94.72	24/08/2012 - CE INFORMANDO AUTORIZACAO DE SAQUE NO VALOR R\$ 52.834,62 DEOGU.	SIM
0262915	89	Implantacao e Modernizacao de Infra-estrutura para Esporte Recreativo e de Lazer / Modernizacao de Quadra Poliesportiva	24-dez-08	29-jul-13	162500	Atrasada	65.6		SIM
0262925	03	CONCLUSAO DE QUADRA POLIESPORTIVA	28-ago-08	28-ago-13	192763.13	Atrasada	67.16	20/09/12 CE 5521/12 AUT DE SAQUE DA 2A PARCELA 19/10/12 RECEBIDO NOVO PEDIDO DE INSPECAO TECNICA - EM ANDAMENTO 30/10/12 EMITIDO RAE 3 08/11/12 CE 6505/12 AUT SAQUE PARCIAL 3	NÃO
0262937	46	CONSTRUCAO DE QUADRA POLIESPORTIVA NO MUNICIPIO DE ALTO	29-dez-08	20-abr-13	110085.87	Atrasada	87.25	13/12/12 CE AO TOMADOR INFORMANDO AS PENDENCIAS TECNICAS.	SIM

		DO RODRIGUES/RN							
0262939	65	CONSTRUCAO DE QUADRA POLIESPORTIVA NO DISTRITO DE SAGI NO MUNICIPIO DE BAIA FORMOSA/RN	01-dez-08	20-jun-13	100516	Atrasada	79.6	20/11/2012 EMAIL ASSESSOR INFORMANDO IMPOSSIBILIDADE DE ATESTE DE FUNC. E PENDENCIAS.	SIM
0262955	71	AMPLIACAO DE ESTADIO MUNICIPAL - BREVES (PA)	04-dez-08	30-set-13	513158	Atrasada	49.83	SOCIAL NAO SE APLICA/ENGENHARIA: APROV (C/EXIG.)/ JURIDICO: APROVADO 01/07/10 OF PM 177 SOLICITA PRORROGACAO DE VIGENCIA (PENDENTE) 02/07/10 AUTORIZADO INICIO DE OBRA PELA GERENCIA DE SERVICO. 01/07/10 OF PM 172 ENCAMINHA ORDEM DE S	SIM
0262976	24	CONSTRUCAO DE QUADRA POLIESPORTIVA EM CAMPO GRANDE/RN	09-dez-08	10-jun-13	190252.98	Atrasada	56.71	07/10/2012 BDI COM INDICES ACIMA DO NORMATIVO TCU. MSG AO TOMADOR. AGUARDANDO AJUSTES PARA VISTORIA DO BM	SIM
0262977	38	CONSTRUCAO DE QUADRA POLIESPORTIVA NO MUNICIPIO DE CERRO-CORA/RN	22-jul-08	20-abr-13	105500	Atrasada	93.01	03/12/12 DEVOLVIDO P/ ENGENHARIA P/ VERIFICAR SOLICITACAO DE UTILIZACAO DE SALDO. PENDENTE GRT DE VIST. EXTRA R\$ 410,11. PENDENTE REPARACAO NAS FISSURAS DAS PAREDES; REVESTIMENTOS NO BALDRAME; REPAROS NOS PISOS, TAMPA NA CAIXA DE PA	SIM
0262985	35	CONSTRUCÃO E EQUIPAMENTOS DE GINÁSIO POLIESPORTIVO	22-dez-08	11-set-13	291494.85	Paralisada	29.83		SIM

0263024	26	Implantacao e Modernizacao de Infra-estrutura para Esporte Recreativo e de Lazer / Conclusao de Quadra Poliesportiva - S	29-dez-08	30-nov-13	143560.9	Paralisada	59.84	**19/10/2012 PARA ENGENHARIA ANALISE DE DOCUMENTOS **23/10/2012 OF 4129 INFORMANDO PENDENCIAS DIVERSAS **03/12/2012 PARA ENGENHARIA ANALISE DE DOCUMENTOS **03/12/2012 E MAIL PARA AGENCIA INFORM	SIM
0263075	48	Implantacao e Modernizacao de Infra-estrutura para Esporte Recreativo e de Lazer / Cobertura de Quadra Poliesportiva no	01-jul-08	23-mar-13	164357.76	Atrasada	2.9	#09/10/2012 - ENCAMINHADO E-MAIL A PREFEITURA INFORMANDO AS PENDENCIAS PARA O ADITAMENTO DO CONTRATO DE REPASSE DE ACORDO COM OS VALORES RESULTANTES DA NOVA LICITACAO. #09/10/2012 - ENCAMINHADO E-MAIL A PREF	SIM
0263076	53	IMPLANT.E MODERNIZ.DE INFRA-ESTRUT.P/ESPORTE RECREATIVO E DELAZER/REFORMA DE GINASIO POLIESPORTIVO - SANTO ANASTACIO	08-set-08	05-set-13	178985.19	Atrasada	37.42	06/09/2012 - SEGUE RAE COM GLOSAS E PENDENCIAS PARA O DESEMBOLSO	SIM
0263098	10	CONSTRUCAO DE QUADRA POLIESPORTIVA COBERTA NA LOCALIDADE DE VILA APARECIDA E BAIRRO NOVO MUNDO	14-ago-08	31-dez-13	351729.95	Atrasada	81.2	14/12/12 RECEBIDO T.A., ENVIADO P/ SUPER ASSINAR.	SIM
0263100	55	MELHORIAS E ILUMINACAO DE CAMPO DE FUTEBOL EM ARAGUACU	05-ago-08	05-jun-13	251288.6	Atrasada	11.83	PALMAS, 11/10/2012 - REPROGRAMACAO EM ANDAMENTO. OFICIADAS PENDENCIAS.	SIM

0263102	73	CONCLUSAO DE CAMPO DE FUTEBOL	02-dez-08	02-dez-13	100516	Paralisada	67.04	18/01/11: AFIXADA PLACA DE OBRA. PARA LIBERACAO DE R\$ 2.765,96 REFERENTEAO ITEM INSTALACOES ELETRICAS, APRESENTAR ART DE EXECUCAO ESPECIFICA PARESTE SERVICIO, CABENDO A LIBERACAO DE R\$ 60.526,23.	NÃO
0263120	95	CONSTRUCAO DE GINASIO POLIESPORTIVO NA SEDE DO MUNICIPIO DE CANAPI/AL	30-dez-08	05-dez-13	603100	Atrasada	64.12	05/01/11 - OF 1-0007/2011 INFORAMA AUTORIZACAO DE INICIO DE OBRA E SOLI-CITA BOLETIM DE MEDICAO.	SIM
0263131	23	Implantacao e Modernizacao de Infra-estrutura para Esporte Recreativo e de Lazer / Iluminacao e Construcao de Arquibanca	31-dez-08	20-abr-13	100306.24	Atrasada	3.87	GLOSA PLACA DE OBRA,FUNDACAO,PINTURA,COBERTURA E SERVICOS COMPLEMENTARES	SIM
0263140	34	CONSTRUCAO DE QUADRA POLIESPORTIVA EM JOAO DIAS/RN	30-dez-08	20-fev-12	141000	Atrasada	97.28	02/02/12 - AUT. DE SAQUE NO VL TOTAL DE R\$ 28.261,16, SENDO R\$ 28.261,16OGU.	SIM
0263152	80	INSTALACAO DE QUATRO TORRES DE ILUMINACAO NO CAMPO DE FUTEBOL VARGEM GRANDE DO SUL/SP	27-jun-08	30-jun-13	497092.42	Paralisada	97.86	TERCEIRA MEDICAO.	NÃO
0263162	04	Implantacao e Modernizacao de Infra-estrutura para Esporte RECREATIVO E DE LAZER -(DISTRITO DE PALMAS)	30-dez-08	30-dez-13	100517	Atrasada	40.51	RAE 03 EMITIDO COM GLOSA NO VALOR DE R\$ 1.628,61, E TAMBEM FOI REALIZADAUMA GLOSA FINANCEIRA NO VALOR DE R\$ 7.004,00,PODENDO SER LIBERADO O VALOR DE R\$9374,32, 40,51% DE OBRA EXECUTADA 23/08/2012 - LIBERACAO VE 4.347,85 E CP	SIM
0263171	15	REFORMA E AMPLIACAO DE ESTADIO	29-set-08	30-ago-13	140721.65	Paralisada	60.82	EMITIDO OF GIDUR/FO 0566, EM 04/02/11, AUTORIZANDO INICIO DA EXECUCAO DOOBJETO.	SIM

0263205	19	CONSTRUCAO DE GINASIO POLIESPORTIVO	31-dez-08	30-out-13	1507781.39	Paralisada	5.34	EMITIDO OF RSGOV/FO 1080, EM 01/04/11, AUTORIZANDO INICIO DA EXECUCAO DOOBJETO.	SIM
0263210	84	CONSTRUCAO DE QUADRA POLIESPORTIVA	04-jul-08	30-dez-13	113539.83	Paralisada	63.55	EMITIDO OF GIDUR/FO 3043, EM 09/11/09, AUTORIZANDO INICIO DA EXECUCAO DOOBJETO	SIM
0263227	78	IMPLANTACAO DE QUADRA POLIESPORTIVA COBERTA NA PRACA MARTIMIANO COSTA	18-jul-08	02-abr-13	130000	Paralisada	96.17	06/11/12 - ENVIADO OFICIO SOLICITANDO MEDICAO DE OBRA FINAL	SIM
0263228	82	Implantacao e Modernizacao de Infra-estrutura para Esporte Recreativo e de Lazer / Construcao de Quadra Poliesportiva C	18-jul-08	01-abr-13	130000	Paralisada	95.79	06/11/12 - ENVIADO OFICIO SOLICITANDO INFORMACOES SOBRE A MEDICAO FINAL	SIM
0263232	41	Implantacao e Modernizacao de Infra-estrutura para Esporte Recreativo e de Lazer / Construcao de 03 (tres) Quadras Polie	10-set-08	30-jun-13	236591.99	Atrasada	89	19/04/12 - ENVIADO OF 1487/2012 REITERANDO SOLICITACAO DE MEDICAO E INFOMADO QUE CONTRATO ESTA SUJEITO A INSTAURACAO DE TCE. INFORMADO PRAZO DE VIGENCIA	SIM
0263252	94	REFORMA DE QUADRA POLIESPORTIVA NO BAIRRO DE SANTO AGOSTINHO	23-dez-08	26-ago-13	359435.27	Atrasada	6.77	05/12/12 ENVIADA CE 1977/12 C/2 VISTORIA, INFORMACAO QUE NAO HA PEND.P/ DESBLOQUEIO DA 1 PARCELA.	SIM
0263262	18	CONSTRUCAO DE QUADRA POLIESPORTIVA COBERTA NO MUNICIPIO DE CAFEZAL DO SUL	10-nov-08	30-mai-13	229893.69	Atrasada	96.58	23/05/2012 NAO FOI OBSERVADA ELOLUCAO NAS OBRAS.	SIM
0263263	22	O - CONSTRUCAO DA PRACA DA JUVENTUDE	10-nov-08	30-dez-13	967200	Atrasada	65.97	22/12/2010 - OFICIO AO MUNICIPIO INFORMANDO GLOSAS PARA PROVIDENCIAS	SIM

0263273	47	Implantacao e Modernizacao de Infra-estrutura para Esporte RECREATIVO E DE LAZER/CONSTRUÇÃO DE QUADRA POLIESPORTIVA COM	31-dez-08	30-jun-13	160677.35	Paralisada	13.48	#14/09/2012 - RECEBIDO OF SOLICITANDO REPROGRAGAMACAO CONTRATUAL E ENCAMNHA BDI E PLANILHA ORCAMENTARIA.	SIM
0263274	52	Implantacao e Modernizacao de Infra-estrutura para Esporte Recreativo e de Lazer / Construcao de Quadra Poliesportiva -	29-dez-08	30-jun-13	160797.18	Paralisada	11.37	#14/09/2012 - RECEBIDO OF SOLICITANDO REPROGRAGAMACAO CONTRATUAL E ENCAMBDI E PLANILHA ORCAMENTARIA.	SIM
0263288	13	Implantacao e Modernizacao de Infra-estrutura para Esporte Recreativo e de Lazer / Construcao de Quadra Poliesportiva -	26-dez-08	30-jun-13	102500	Atrasada	12.12	EMITIDO RAE COM PENDENCIA PARA LIBERACAO DE RECURSOS. OBRA PARALISADA PODESTRATO COM EMPREITEIRA. NECESSIDADE DE REPROGRAMACAO.	SIM
0263306	37	Implantacao e Modernizacao de Infra-estrutura para Esporte Recreativo e de Lazer / Construcao de Quadras Poliesportivas	31-dez-08	30-nov-13	282478.08	Paralisada	17.66		SIM
0263308	56	ILUMINACAO DE ESTADIO MUNICIPAL	25-set-08	30-dez-13	135723.63	Paralisada	52.26	EMITIDO OF GIDUR/FO 0608, EM 10/03/09, AUTORIZANDO INICIO DA EXECUCAO DOOBJETO. ELETRORURAL COM E CONST LTDA - 23.446.628/0001-10 - 23/12/08	SIM
0263324	59	CONCLUSAO DO GINASIO POLIESPORTIVO LINHA PINHAL SANTO ANTONIO NA ESCOLA MUN NOSSA SRA DE FATIMA	11-dez-08	09-set-13	226929.86	Paralisada	95.17	RECEBIDA MENSAGEM DO GMC INFORMANDO QUE A PM AGUARDA A INSTALACAO DE BARRAS ANTI PANICO POR PARTE DA EMPRESA EXECUTORA E VISTORIA DOS BOMBEIRS PARA ENVIO DA MEDICAO FINAL	SIM

0263331	41	IMPLANTACAO E MODERNIZACAO DE INFRA-ESTRUTURA PARA ESPORTE RECREATIVO E DE LAZER / REFORMA DE MINI-CAMPO	27-nov-08	05-nov-13	128000	Atrasada	72.77	#28/09/2012 - MEDICAO COM GLOSA E PENDECIAS PARA DESBLOQUEIO - AO OPERACIONAL PARA CONSOLIDACAO E COMUNICACAO	SIM
0263332	56	REFORMA E AMPLIACAO DE ESTADIO, CONSTUCAO DE CAMPO DE BOCHA E AQUISICAO DE ACADEMIA AO AR LIVRE	02-out-08	20-mai-13	139499.37	Atrasada	84.8	PENDENCIAS VIDE RAE	SIM
0263351	94	CONSTRUCAO DE COBERTURA PARA QUADRA POLIESPORTIVA	15-set-08	15-jun-13	201031	Atrasada	96.07	16/07/12 NAO FOI OBSERVADO EVOLUCAO EM VISTORIA; CONTRATO PERMANECE COM 96,07% AFERIDOS; REGISTRA PENDENCIA IMPEDITIVA AO DESEMBOLSO.	SIM
0263352	07	CONSTRUCAO DO COMPLEXO POLIESPORTIVO E DE LAZER - 1 ETAPA PISCINA OLIMPICA E BANHEIROS	28-nov-08	31-ago-13	502577.32	Atrasada	75.93	RAE ELABORADO CONFORME PARECER 239/2012	SIM
0263362	22	CONSTRUCAO DE GINASIO POLIESPORTIVO NO DISTRITO MORRO AZUL	09-set-08	28-abr-13	523608	Atrasada	89.18	07/12/12 REC.PMEPF/SP/502/12,SOLICITACAO DE PRORROGACAO DE VIGENCIA,C/JUTIF. DE APROVACAO DA DOCUMENTACAO TECNICA,OFICIALIZACAO DA REPROGRAMACAOMEDICAO FINAL E PREST.DE CONTAS. 17/12/12 REC.OF.PMEPF/SP/521,DOCUMENTAC	SIM
0263364	40	CONSTRUCAO DE QUADRAS POLIESPORTIVAS	31-dez-08	30-nov-13	205263.16	Paralisada	39.84	EMITIDO OF GIDUR/FO 2876, EM 28/10/09, AUTORIZANDO INICIO DA EXECUCAO DOOBJETO	SIM

0263383	77	Implantacao e Modernizacao de Infra-estrutura para Esporte Recreativo e de Lazer / Construcao de Quadra Poliesportiva -	31-out-08	30-dez-13	253490.24	Atrasada	94.87	31/05/2012 - LIBERACAO DE PARCELA VE R\$ 3084,80 CP R\$ 7972,21 - GLOSA DEGLOSA DE OBRA R\$ 13000,19	SIM
0263391	74	Implantacao e Modernizacao de Infra-estrutura para Esporte Recreativo e de Lazer / Construcao de 02 (duas) Quadras Polie	30-dez-08	29-mai-13	104959.42	Paralisada	31.78		SIM
0263405	37	CONSTRUCAO DE QUADRA POLIESPORTIVA NO POVOADO OROZIMBO	31-jul-08	30-ago-13	252000	Atrasada	29.44	O CREDENCIADO REGISTROU APENAS PLACA DE OBRA NAO CARACTERIZOU INICIO DE OBRA	SIM
0263446	21	IMPL E MODERN DE INFRA-ESTRUTURA P/ ESPORTE RECREATIVO E DE LAZER / CONSTRUCAO DE CAMPO DE FUTEBOL - MONTE APRAZIVEL	07-nov-08	20-jun-13	118657.85	Atrasada	51.85		SIM
0263465	60	Implantacao e Modernizacao de Infra-estrutura para Esporte Recreativo e de Lazer / Construcao de Quadra Poliesportiva Co	13-nov-08	30-dez-13	294408.93	Atrasada	96.57	28/05/2012 LIBERACAO DE PARCELA VE 3991,74 CP 10008,46	SIM
0263469	05	CONSTRUCAO DE ESTADIO DE FUTEBOL	04-set-08	30-mai-14	301650	Atrasada	69.81	APRESENTAR PARA O PRIMEIRO DESEMBOLSO: ART DE ORCAMENTO; ART DE EXECUCAOE ART DE FISCALIZACAO.	SIM

0263478	16	Implantacao e Modernizacao de Infra-estrutura para Esporte Recreativo e de Lazer / Reforma de Estadio Municipal - RIOLA	24-set-08	20-set-13	131525.48	Atrasada	97.99	PINTURA HIDROFUGANTE, ESTRUTURA METALICA PINTADA E TELHA DE ACO GALVANIZADO, CHAPISCO E REBOCO TOTALIZANDO R\$15.106,62 DE GLOSA FICANDO O VALOR AUAL DO RAE EM R\$19.267,05	SIM
0263482	77	COBERTURA DE QUADRA POLIESPORTIVA	31-dez-08	31-mar-13	201030.93	Atrasada	98.53	GLOSADO O VALOR DE R\$ 2.095,00 CORRESPONDENTE AS TELHAS DA COBERTURA QUNAO FORAM COLOCADAS. 27/01: RECEBEMOS OFICIO N. 010/2012MA SOLICITANDO VISTORIA. 03/02: VISTORIA EFETUADA COM GLOSA NO V	SIM
0263483	81	CONSTRUCAO DE 02 (DUAS) QUADRAS POLIESPORTIVAS NO MUNICIPIO DE ARES/RN	17-nov-08	20-abr-13	203481.34	Paralisada	12.08	04/05/11 VL TEC A ENGENHARIA PARA VISTORIA TECNICA (PRIMEIRA MEDICAO). 16/05/11 EMAIL A ASSESSORA INFORMANDO VISTORIA/PENDENCIAS/GLOSAS. ANALI-SE DA AUTORIZACAO DE SAQUE CONDICIONADA A APRESENTACAO AS ART'S DE EXECUCAO E FISCALIZACAO.	SIM
0263489	45	CONSTRUCAO DE QUADRA POLIESPORTIVA NO MUNICIPIO DE ARAGUAPAZ	14-jan-09	30-nov-13	233491.08	Atrasada	18.28	20/12/2012 OF PARA SEC EDUCACAO REITERANDO ENVIO DE TA E DLE	SIM
0263495	24	CONSTRUCAO DE QUADRA POLIESPORTIVA	30-dez-08	29-nov-13	206185.57	Atrasada	96.88	ADITIVO DE PRAZO DO CONTRATO	SIM
0263499	61	CONSTRUCAO DE QUADRAS DE ESPORTES DESCOBERTAS NO MUNICIPIO DE AREIA BRANCA/RN	15-dez-08	20-jun-13	204000	Atrasada	74.04	06/12/11 PELO CREDITO DE RECURSOS, AOS ANALISTAS P/ RPCPAS. 13/12/11 AUT. DE SAQUE R\$ 53.491,04 (SENDO R\$ 50.491,04 OGU E R\$ 3.000,00 CP).	SIM

0263512	34	REFORMA DO CENTRO RECREATIVO, DESPORTIVO E COMUNITARIO DE ITATIAIUCU/MG	04-dez-08	31-jan-11	339453.6	Atrasada	21.07	30/11/2010 = CONTRATO EXTINTO EM ATENDIMENTO A SOLICITACAO DO CONTRATA- DO ATRAVES DO OFICIO 153/2010 DE 03/09/2010. O CONTRATADO EFETUOU A DEVOLUCAO DE RECURSO A UNIAO NO VALOR DE R\$197.645,96, SENDO: R\$195.000,00DE REPASSE E R\$2.645,96 DE RENDIMENTOS.	SIM
0263523	64	Implantacao e Modernizacao de Infra-estrutura para Esporte Recreativo e de Lazer / Construcao de Quadra Coberta - BARROS	31-dez-08	30-jun-13	194027.83	Atrasada	67.71		SIM
0263529	28	QUADRA POLIESPORTIVA COBERTA E FECHADA NA LOCALIDADE DE ARROIO DAS PEDRAS	10-dez-08	30-jun-13	531682.04	Paralisada	36.73	07/11/12 - FOI E-MAIL SOLICITANDO CRONOGRAMA CONTENDO PRAZO PARA FINALIZCAO DA OBRA(GZ)	SIM
0263548	55	Implantacao e Modernizacao de Infra-estrutura para Esporte Recreativo e de Lazer / Construcao de Praca de Juventude - Ni	12-dez-08	02-mai-13	1083333.33	Atrasada	22.42	25/09/2012 EMITIDO OFICIO 1695/2012 INFORMANDO PENDENCIAS TECNICAS PARA ANALISE.	SIM
0263552	26	CONSTRUCAO DE QUADRA POLIESPORTIVA COM PISTA DE CAMINHADA	31-dez-08	07-ago-12	115477.08	Atrasada	3.58	18/04/2011 RECEBIDO RAE ENGENHEIRO CREDENCIADO: VERIFICOU QUE A OBRA NAO FOI INICIADA (NAO REALIZARAM OS SERVICOS PROPOSTOS NO BM) 05/05/11 OF 1816 INFORMA AO MUNICIPIO A NAO CARACTERIZACAO INICIO OBRA. ORIENTANDO A SOLICITAR ATE 09/05/2011	SIM

0263584	09	REFORMA E AMPLIACAO DO ESTADIO DE BEISEBOL COM CONSTRUCAO DE ARQUIBANCADA COBERTA E BANHEIROS	30-dez-08	28-out-13	686992.04	Atrasada	23.49	SOLICITADO CRONOGRAMA FISICO FINANCEIRO PARA REPROGRAMACAO DE PRAZO SOLICITADO ART DE EXECUCAO SOLICITADO ORDEM DE INICIO DOS SERVICOS	SIM
0263610	20	CONSTRUCAO DE QUADRA POLIESPORTIVA	27-nov-08	30-jun-13	108236.43	Paralisada	76.81	16/09/10 CR 2393 AUTORIZA SAQUE DE REPASSE COMPLEMENTAR NO VALOR DE R\$ 54.719,85 REFERENTE A 1A MEDICAO.	SIM
0263644	21	CONSTRUCAO DE ESTADIO MUNICIPAL	11-ago-08	11-jun-13	635763.31	Atrasada	60.3	11/06/12 AUT SAQUE 5A PARCELA CE 3007 22/06/12 EMITIDO PA0108/12 - ATENDIMENTO DE PENDENCIAS DE ENGENHARIA 23/07/12 CE 3968 AUT SAQUE COMPLEM 5A PARCELA E AINDA FALTA RECURSO 28/11/12 REC DOCUM PEDIDO INSPECAO TECN	SIM
0263645	36	REFORMA E AMPLIACAO DOS GINASIOS DOUGLAS PEREIRA E PADRE JOSE PAGNACCO - CASTRO/PR	30-dez-08	30-ago-13	466420.71	Atrasada	87.98	GLOSA SERVICOS NAO EXECUTADOS OU EXECUTADOS EM DESACORDO COM O APROVADO	SIM
0263775	17	Implantacao de Infra-Estrutura para o Desenvolvimento do Esporte Educacional / Cobertura de Quadra Poliesportiva - MINAS	25-jun-08	30-nov-13	145617	Atrasada	56.68	OF 1788 DE 14/14/2011 AUTORIZA INICIO DE EMPREENDIMENTO.	SIM
0263782	09	CONSTRUCAO DE QUADRA POLIESPORTIVA NO MUNICIPIO DE PAU DARCO/PA	31-dez-08	30-nov-13	162500	Atrasada	7	ENGENHARIA APROVADO C/ EXIGENCIA/JURIDICO APROVADO C/EXIG/SOCIAL NAO SE APLICA LIC AMBIENTAL DISPENSADA 27/04/10 OF 129/SEEL ENCAMINHA NOTF 15807 DISPENSANDO O LICENCIAMENTO AMBIENTAL - CARLOS	SIM

0263803	56	CONSTRUCAO DE QUADRA POLIESPORTIVA NA UNIDADE ESCOLAR PEDRO CONDE/TERESINA-PI	31-dez-08	11-set-13	130000	Paralisada	61.72	A PLACA DE OBRA ESTA COM MEDICAO MENOR QUE O ORCAMENTO - AFIXAR NOVA PLACA.	SIM
0263807	93	CONSTRUCAO DE UMA QUADRA POLIESPORTIVA NA UNID ESCOLAR EM TERESINA-PI	31-dez-08	11-set-13	108333.33	Paralisada	79.11		SIM
0263915	03	Implantacao e Modernizacao de Infra-estrutura para Esporte Recreativo e de Lazer / Construcao de Ginasio Poliesportivo -	01-jul-08	30-set-13	390901	Atrasada	45.66	RAE SEM GLOSAS, CONSIDERADO APTO PARA LIBERACAO DE RECURSOS SOB OS ASPECTOS TECNICOS DE ENGENHARIA.	SIM
0263923	09	IMPLANT/MODERNIZACAO DE INFRA-ESTRUTURA PARA ESPORTE RECREATIVO E DE LAZER/CONSTRUCAO DE CAMPO DE FUTEBOL - RANCHARIA	02-dez-08	05-out-13	158931.78	Atrasada	34.39	#03/06/2011 - RAE COM GLOSA EM CONDICoes DE DESBLOQUEIO.AO OPERACIONAL. #15/06/2011 - CE 0905/2011, INFORMA PENDENCIAS AUTORIZACAO SAQUE. #28/06/2011 - AUTORIZADO SAQUE 3A. MEDICAO - C/ GLOSA.	SIM
0263930	93	Implantacao e Modernizacao de Infra-estrutura para Esporte Recreativo e de Lazer / Cobertura de Arquibancada de Estadio	09-set-08	30-abr-13	140000	Atrasada	88.78	05/10/12: OF. 3500 SOLICITA APRESENTAR LAUDO TEC E PROJ ESTRUT DAS MODIFOCORRIDAS NA EXEC DE ALGUNS BLOCOS DE CONCRETO.	SIM
0263937	62	CONSTRUCAO DE QUADRA POLIESPORTIVA NO MUNICIPIO DE SAO CRISTOVAO DO SUL	05-ago-08	30-abr-13	134320.72	Paralisada	62.36	17/12/12 CE 3584 INFORMA PENDENCIAS BM E REITERA CE 2910 13/12/12 OF PM 747 ENCAMINHA BM DOCUMENTACAO PENDENTE 16/10/12 CE 2910 INFORMA ALTERACAO FAVORAVEL 13/09/12 OF PM 658 ENCAMINHA	SIM

								DOCURMENTA	
0263939	80	REFORMA E AMPLIACAO DE PAVILHOES ESPORTIVOS	12-dez-08	30-jun-13	114994.21	Atrasada	95.53		SIM
0264018	64	CONSTRUCAO DE PISTA DE SKATE EM TANGARA/RN	30-dez-08	20-mar-13	131000	Paralisada	69.55	06/12/12 CE INFORMANDO AS EXIGENCIAS TECNICAS.	SIM
0264034	67	Implantacao e Modernizacao de Infra-estrutura para Esporte RECREATIVO E DE LAZER / CONSTRUCAO DE GINASIO POLIESPORTIVO	09-set-08	08-mar-13	1029282.82	Paralisada	57.18	RAE 0206/2010 ATESTA O PERCENTUAL DE EXECUCAO DO OBJETO.	SIM
0264046	00	CONSTRUCAO DE UMA QUADRA POLIESPORTIVA NA COMUNIDADE DE SERROTE MACAMBIRA NO MUNICIPIO DE LAGOA D'ANTA/RN	26-dez-08	20-jul-13	120618.56	Paralisada	33.85	23/03/2012 - NOT. 060/2012/GIDUR/NA EM 23/03/2012 - OBRA PARALISADA	SIM
0264073	44	REVITALIZAÇÃO DE ESTADIO DE FUTEBOL	31-dez-08	30-set-13	173610.27	Atrasada	66.83	31/03/2011-AGUARDA COMPROVANTE DE PAGAMENTO DE TAXA POR VISTORIA EXTRA PARA POSSIBILITAR DESBLOQUEIO. 07/04/2011-RECEBEMOS COMPROVANTE DE PAGAMENTO TARIFA DE VISTORIA EXTRA. DESBLOQUEIO NESTA DATA.	SIM

0264083	60	CONCLUSAO DE CAMPO DE FUTEBOL NO MUNICIPIO DE CARAUBAS/RN	04-nov-08	10-mai-13	301600	Atrasada	42.48	02/10/2012 EMAIL ASSESSOR INFORMANDO IMPOSSIBILIDADE DE PAGAMENTO POR EXECUCAO DE VALOR BASTANTE INFERIOR AO PREVISTO NO CRONOGRAMA.	SIM
0264085	89	CONSTRUCAO DE GINASIO POLIESPORTIVO NO MUNICIPIO DE ITAU/RN	23-set-08	20-abr-13	502580	Atrasada	62.89	27/11/12 CE INFORMANDO A AUSENCIA DE PLACA DE OBRA NO EMPREENDIMENTO.	SIM
0264095	03	Implantacao e Modernizacao de Infra-estrutura para Esporte Recreativo e de Lazer / Construcao de Alambrado, Vestiario e	30-jun-08	30-jun-13	103000	Atrasada	51.84	PALMAS, 27/12/2012. RAE 02 - 1. EXECUTADO ACUMULADO: 51,842% = R\$53.416,73 - COM EVOLUCAO NO PERIODO DE 4,71% = R\$25.462,06 FORAM GLOSADOS ALGUNS ITENS.	SIM
0264098	35	IMPLANTACAO DE GRAMADO EM CAMPO DE FUTEBOL COM SISTEMA DE IRRIGACAO	02-dez-08	02-dez-13	100516	Paralisada	63.92	PALMAS, 21/10/2011 - EXECUTADO ACUMULADO: 63,92%=R\$64.250,24 - COM EVOLUCAO NO PERIODO DE 17,30%=R\$17.385,00. 24/10/11 OF 1979/11 AUT SAQUE	NÃO
0264134	71	CONSTRUCAO DE COBERTURA, PASSEIO DE PROTECAO, FECHAMENTO LA TERAL, ADEQUACAO PARTE ELETRICA DA QUADRA DO BAIRRO OLARIA	31-dez-08	31-dez-13	136881.21	Paralisada	55.96	13/09/2012 OF 1600 COMUNICANDO PENDENCIAS PARA CONTINUIDADE DE ANALISE DE REPROGRAMACAO CONTRATUAL. PRAZO DE SOLUCAO: ATE 28/09/2012. 12/09/2012 APROVAMOS PRESTACAO DE CONTAS PARCIAL.	SIM
0264147	28	CONSTRUCAO DE QUADRA POLIESPORTIVA NO DISTRITO DE CACAU PIREIRA	18-nov-08	30-jun-13	265000	Paralisada	92.33	EM 09/02/2011 - OFICIO NR 325/2011 - SOLICITA PENDENCIAS TECNICAS DE ENGNHARIA	SIM
0264594	49	REFORMA DE QUADRA POLIESPORTIVA VILA SAO JOSE	30-dez-08	30-mai-13	116277.53	Atrasada	98.76	11/06/2012 INFORMADAS GLOSAS AO ASSISTENTE	SIM

0265134	07	CONSTRUCAO DE PARQUE ESPORTIVO	10-dez-08	29-nov-13	502577.31	Atrasada	52.71		SIM
0265144	22	CONSTRUCAO E EQUIPAMENTO DA PRÇA DA JUVENTUDE JARDIM AROEIRA	03-dez-08	26-out-13	735584.44	Paralisada	38.05	27/09/12 EM REUNIAO COM O TOMADOR FICOU ACORDADA A MANIFESTACAO DA CAIXAESCLARECENDO REGRAS DO PROGRAMA. A SECRETARIA VAI VERIFICAR COM SEINFRA ALEXANDRE COMO FOI EXECUTADO O PROJETO.	NÃO
0265152	31	CONSTRUCAO DA QUINTA ETAPA DO ESTADIO MUNICIPAL	11-nov-08	30-mai-13	502577.32	Paralisada	45.52	EMITIDO OF GIDUR/FO 3100, EM 01/11/10, AUTORIZANDO INICIO DA EXECUCAO DOOBJETO.	SIM
0265756	33	IMPLANTACAO DE MODULO DE PRACA DA JUVENTUDE NO MUNICIPIO DE LUIS GOMES/RN	02-dez-08	10-jun-13	504562.5	Atrasada	23.28	17/08/12 CE SOLICITANDO MANIFESTACAO/JUSTIFICATIVA COM RELACAO A PARA- LISACAO DA OBRA SOB PENA DE NOTIFICACAO.	SIM
0265769	81	Implantacao e Modernizacao de Infra-estrutura para Esporte Recreativo e de Lazer / Continuidade em Obras de Construcao d	30-dez-08	30-abr-14	9604254.19	Atrasada	34.5	SOCIAL:N APLICA/ ENGENHARIA:APROVADO(C/PEND.)/ JURIDICA: APROVADA LICENCA PREVIA: APROVADA LICITACAO:APROVADA LICENCA DE INSTALACAO: (APROVADA EM 10/06/10) 03/08/10 ENG. APROVA ART DE PROJETO	SIM
0265791	63	Implantacao e Modernizacao de Infra-estrutura para Esporte Recreativo e de Lazer / Conclusao de Estadio - PONTE ALTA DO	09-dez-08	30-nov-13	102631.58	Paralisada	74.08	OBRA EM ANDAMENTO,	SIM
0265793	81	Implantacao e Modernizacao de Infra-estrutura para Esporte Recreativo e de Lazer / Modernizacao de Quadra Poliesportiva	24-dez-08	30-jan-13	112682.66	Atrasada	1.28		SIM

0265802	94	Implantacao e Modernizacao de Infra-estrutura para Esporte RECREATIVO E DE LAZER	30-dez-08	31-mai-13	1625000	Atrasada	74.96	EM 29/08/2012 ENVIADO OFICIO 2624/2012/GIDUR/MN SOLICITANDO REGULARIZACAPARA AS PENDENCIAS TECNICAS E APRESENTACAO DA APLICACAO DA PLACA DE OBRAMEDICAO AFERIDA RAE 06 EMITIDO	SIM
0265809	63	IMPLANTACAO DE MODULOS DE PRACA DA JUVENTUDE	31-mar-09	30-set-13	541568.62	Atrasada	69.75	MEDICAO COM GLOSA.	SIM
0265810	91	CONSTRUCAO DE IMPLANTACAO DE ESPACO CULTURAL- ESPORTIVO NO MUNICIPIO DE DEODAPOLIS/MS	12-mar-09	30-mai-13	502600	Atrasada	16.81	TOMADOR DEVERA REPROGRAMAR PROJETO DE FUNDACOES E CRONOGRAMA DE OBRA	SIM
0265976	92	IMPLANTACAO DE PRACA DE JUVENTUDE - LONDRINA	01-out-08	31-mar-13	1910669.12	Paralisada	66.21	06/11 - ENV CE 5408 - INF ACEITE DE REPROGRAMACAO E SOLICITA DECL CONTRA+ COPIA PUBL LEI ORCAM P/ AUTORIZAR INICIO DO NOVO PROCESSO LICITATORIO.14/11 - REC OF 965 - DECL CONTR + COPIA LEI. 16/11 - ENV CE 5556 - AUTORIZA REALIZAR	SIM
0266203	68	IMPLANTACAO E MODERNIZACAO DE INFRA-ESTRUTURA ESPORTIVA NOS BAIROS SANTA TEREZINHA I E ABEGAY - RS	14-ago-08	30-set-13	240000	Atrasada	39.28	ELABORADO RAE (1) COM GLOSAS. OBRA EM ANDAMENTO.	SIM
0266205	87	Implantacao e Modernizacao de Infra-estrutura para Esporte Recreativo e de Lazer - Ijuí - RS	04-dez-08	30-mar-13	334731.9	Atrasada	98.79	OBRA EM ANDAMENTO.	SIM

0266609	60	Implantacao de Infra-Estrutura para o Desenvolvimento do Esporte Educacional - ARARA ()	18-set-08	18-set-13	205625.3	Atrasada	17.11	30/07/2012 - ENC CE 9288 COM AS PENDENCIAS E SOLICITANDO PROVIDENCIAS.	SIM
0266617	67	CONSTRUCAO DE ESTADIO DE FUTEBOL	31-dez-08	11-set-13	350400	Paralisada	37.88		SIM
0266625	64	Implantacao e Modernizacao de Infra-estrutura para Esporte Recreativo e de Lazer / Construcao de centro Esportivo da Pra	30-dez-08	30-abr-13	343162.27	Atrasada	91.93	#08/06/2012 - E-MAIL COM PENDENCIAS DE REPROGRAMACAO	SIM
0266631	41	IMPLANT.E MODERNIZ.DE INFRA-ESTRUT.P/ESPORTE RECREATIVO E DELAZER/CONSTR.QU DRA POLIESPORT.NO SETOR IV DA GLEBA XV DE NOV	13-nov-08	05-mai-13	186442.12	Atrasada	20.63	08/11/2012 - SEGUE RAE COM GLOSAS SEM PENDENCIA PARA O DESEMBOLSO	SIM
0267337	99	CONSTRUCAO DE QUADRA POLIESPORTIVA COBERTA	18-dez-08	31-ago-13	149343.77	Paralisada	90.71	12/088/11 - CR 2153/11 - AUTORIZA SAQUE 4A. PARCELA (10.874,62-REPASS, MMEDIANTE CONTRAPARTIDA DE 1.003,33). SOLICTA PC PARCIAL.6	SIM
0267347	13	Implantacao de Infra-Estrutura para o Desenvolvimento do Esporte Educacional - FAGUNDES ()	30-dez-08	30-mai-13	201030.93	Atrasada	82.89	30/07/2012 - ENC CE 9221 COM AS PENDENCIAS E SOLICITANDO PROVIDENCIAS.	SIM
0267354	17	IMPLANTACAO E MODERNIZACAO DE INFRA-ESTRUTURA P/ESPORTE RECREATIVO E DE LAZER/CONSTR DE PISTA DE ATLET E QD POLIESPORTIV	24-dez-08	30-jan-14	245000	Atrasada	8.43		SIM

0267356	36	Implantacao de Infra-Estrutura para o Desenvolvimento do Esporte Educacional / Construcao de Quadra Poliesportiva na Esc	04-set-08	20-dez-13	123072.08	Atrasada	91.52		SIM
0267360	97	CONSTRUCAO DE QUADRA POLIESPORTIVA COBERTA	12-dez-08	30-mai-13	292607.12	Atrasada	99.34		SIM
0267374	58	IMPLANTACAO E MODERNIZACAO DE INFRA-ESTRUTURA PARA ESPORTE RECREATIVO E DE LAZER / COBERTURA DE QUADRA POLIESPORTIVA E F	19-set-08	19-abr-11	157806.79	Atrasada	24.18	NAO HA RECURSO	SIM
0267375	63	Implantacao e Modernizacao de Infra-estrutura para Esporte Recreativo e de Lazer / Modernizacao de Ginasio Poliesportivo	23-dez-08	05-ago-13	443323.01	Atrasada	74.25	#13/01/2012 - PENDENCIAS TECNICAS NA MEDICAO - AO OPERACIONAL PARA CONSOLIDACAO E COMUNICACAO	SIM
0267381	40	CONSTRUCAO DE PRACA PUBLICA COM EQUIPAMENTOS ESPORTIVOS	08-dez-08	30-out-13	170302.93	Paralisada	50.65	21/12/11 - CE AA AG MANOEL HONORIO/JF, COMUNICANDO AUTORIZACAO DE SAQUE DA 3A. PARCELA (30.378,64-REPASSE, MEDIANTE CP DE 5.301,16). 21/12/11 - CG 3543/11 - COMUNICA PENDENCIAS PARA PROXIMA LIBERACAO.	SIM
0267386	92	EXECUCAO DE PISCINA SEMI-OLIMPICA	29-ago-08	30-jun-13	148597.6	Atrasada	97.05	17/12/12 - CE 697.2012 - AUTORIZA LIBERACAO DA 5A. PARCELA (19.915,09 DOREPASSE MEDIANTE CP DE 615,93). ENVIA TA DE CP. SOLCITA PC PARCIAL E PT ATUALIZADO.	SIM

0267398	34	Implantacao de Infra-Estrutura para o Desenvolvimento do Esporte Educacional / Construcao de Patio para praticas desport	22-set-08	30-jun-13	190000	Atrasada	92.69	14/11/12: OF 3987 INF REALIZ DE VIST, CONSTATADO QUE NAO HOUVE EVOL DE OBRA, DESTA FORMA ENVIAMOS ANEXO DLE PARA RECOLH DE TARIFA VIST INFRUT. 08/11/12: PEDIDO DE VIST PELO MUNIC EM ANAL DE ENG.	SIM
0267400	79	Implantacao e Modernizacao de Infra-estrutura para Esporte Recreativo e de Lazer / Construcao de Centro Olimpico - Gurup	18-dez-08	18-jun-13	1026316	Atrasada	91.41	26/01/2012 - OF 0320/2012 - AUTORIZA SAQUE	SIM
0267552	18	IMPLANTACAO DE NUCLEO E ESPORTE RECREATIVO E LAZER NO BAIRROVALE DA CORRENTE - SONORA/MS	30-dez-08	31-mai-15	258750	Atrasada	45.26	OBRA ATRASADA - REAPRESENTAR CRONOGRAMA REPROGRAMADO	SIM
0267559	88	CONSTRUCAO PRIMEIRA ETAPA DO ESTADIO MUNICIPAL	24-nov-08	30-ago-13	419250	Paralisada	13.45	EMITIDO OF GIDUR/FO 1248, EM 04/06/10, AUTORIZANDO INICIO DA EXECUCAO DO OBJETO.	SIM
0267565	67	Implantacao e Modernizacao de Infra-estrutura para Esporte Recreativo e de Lazer / Implantacao de Modulos da Praca da Ju	29-jan-09	26-mai-13	653351	Atrasada	74.38	#11/11/2011 - QUINTA MEDICAO	SIM
0267579	27	IMPLANTACAO DE QUADRAS POLIESPORTIVAS	05-dez-08	05-dez-13	200815.56	Paralisada	1.97	12/09/2011 - OF 5127/11, NOTIFICANDO PREFEITO POR NAO EXECUCAO DO OBJETOPACTUADO. 14/07/2011 - OF 1635/11 INFORMANDO PENDENCIA PARA AUTORIZAR SAQUE TOTAL DE R\$ 3824,00 SENDO REPASSE R\$ 3704,24	SIM

0268341	74	REFORMA DO GINASIO GUANANDIZAO EM CAMPO GRANDE/MS	30-dez-08	28-out-13	104431	Atrasada	14.24	NOVO CRONOGRAMA FISICO FINANCEIRO REPROGRAMADO COM JUSTIFICATIVA PELO ATASO RENOVAR A LICENCA AMBIENTAL TERMO ADITIVO DE CONTRATO DE OBRA	SIM
0268345	10	AQUISICAO DE EQUIPAMENTOS ESPORTIVOS	08-dez-08	30-nov-13	201678.16	Atrasada	1.09	12/05/2011 - OF 2015/11, INFORMANDO PENDENCIAS QUE PERSISTEM.	SIM
0268362	39	Implantacao e Modernizacao de Infra- estrutura para Esporte Recreativo e de Lazer / Construcao de Quadras Poliesportivas	28-nov-08	29-nov-13	617379.88	Paralisada	27.93	#26/11/2012 - ENCAMINHADO E-MAIL AA PREFEITURA REITERANDO O ENVIO DOS DOCUMENTOS PARA CONCLUSAO DA REPROGRAMACAO.	SIM
0268365	63	ETAPA 1 DA CONSTRUCAO DE COMPLEXO ESPORTIVO DE MACAIBA/RN	14-out-08	20-mai-13	1656296.32	Atrasada	56.61	01/08/12 EMAIL CONSULTORES INF VISTORIA E CONDIC AUT SAQUE A AFIXACAO DAPLACA DE OBRA. 03/08/12 PARA ANALISE AUT SAQUE/EMISSAO RPCPAS. 07/08/12 RPCPAS EMITIDO R\$ 108.251,08 S	SIM
0268376	92	CONSTRUCAO DE QUADRAS ESPORTIVAS E CAMPO DE FUTEBOL NA AREA DO BEIJA-FLOR.	30-dez-08	31-dez-13	1089100	Atrasada	59.39	#13/08/2010 - OF1582 PENDENCIAS PARA IO. DESEMBOLSO	SIM
0268393	08	REFORMA E AMPLIACAO DE CAMPO DE FUTEBOL EM JAPUIBA - CACHOEIRAS DE MACACU - RJ	29-dez-08	01-ago-13	542000	Atrasada	98.75	EMITIDO RAE- OS7138.7268.662471/2012.01.0101 - 6A MEDICAO 98,75% ACUM.	SIM
0268397	45	Implantacao e Modernizacao de Infra- estrutura para Esporte Recreativo e de Lazer	03-dez-08	20-dez-13	475381.37	Atrasada	2.1	PLACA DE OBRA	SIM

0268398	50	MODERNIZACAO DO ESTADIO MUNICIPAL LAURA BANDEIRA DE MELO-REFORMA E AMPLIACAO	31-dez-08	08-dez-13	658737.73	Paralisada	17.23	04/06/2012 - AO OPERACIONAL, DOCS PM SANA PENDENCIAS DE ENGENHARIA 08/06/12, ENCAMINHADO A ENGENHARIA PARA ANALISE DE DOCUMENTO. 13/06/12_OF 1943 CREDITO DE RECURSO R\$ 58.500,00. **15/06/2012 OF 2015 INFORMANDO ATESTE	SIM
0268402	11	IMPLANT.E MODERNIZ.DE INFRA-ESTRUT.P/ ESP. RECREATIVO E DE LAZER / CONSTRUCAO GINASIO POLIESPORTIVO - DISTRITO VARPA	10-dez-08	05-nov-13	469142.58	Atrasada	41.02	#09/11/2012 - MEDICAO COM GLOSA - AO OPERACIONAL PARA CONSOLIDACAO E COMUNICACAO	SIM
0268449	61	CONSTRUCAO DE QUADRA POLIESPORTIVA E ALAMBRADO EM FORMIGA/MG	21-nov-08	30-nov-13	100898.56	Paralisada	40.85	01/11/2012 - DOCUMENTACAO RECEBIDA, ENCAMINHADA ATRAVES DO OF 210/12 DE 30/10/12, REPASSADA AO SETOR RESPONSAVEL PARA ANALISE (TERMO ADITIVO DE PRAZO COM A EMPRESA).	SIM
0268451	14	Implantacao e Modernizacao de Infra-estrutura para Esporte Recreativo e de Lazer / Construcao de quadra Poliesportiva no	30-dez-08	13-abr-13	109842.91	Atrasada	96	#10/12/2012 - ENVIADO EMAIL RETIFICANDO INFORMACAO DO EMAIL DE 25/10 E RITERANDO PENDENCIAS	SIM
0268454	46	Implantacao e Modernizacao de Infra-estrutura para Esporte Recreativo e de Lazer / 3ª Etapa da Construcao de Complexo Po	30-dez-08	28-mai-13	266056.15	Atrasada	39.64	PARA O DESEMBOLSO DO PERCENTUAL ATESTADO APRESENTAR: NOVA COPIA DO CTEF POIS A APRESENTADA ESTA ILEGIVEL PROJETO EXECUTIVO HIDRAULICA, ELETRICA, IMPLANTACAO E ESTRUTURAL APRESENTAR PROJETO DE IMPLANTACAO CONTE	SIM

0268458	84	CONSTRUCAO DE CENTRO POLIESPORTIVO	29-out-08	29-out-13	200863.38	Atrasada	58.7	22/09/11 OF 4130 AUTORIZA SAQUE DA 2A PARCELA. 25/10/12 RECEBIDO PEDIDO DE INSPECAO TECNICA COM 58,70% ACUMULADO 13/11/12 EMITIDO RELATORIO DE ACOMPANHAMENTO RAE-3 23/11/12 AUTORIZADO SAQUE 3A PARCELA PA	SIM
0268462	43	Apoio a Implementacao de Politicas Sociais / Construcao de Praca da Juventude.	31-dez-08	30-set-13	1652449.87	Paralisada	0	SOCIAL NAO SE APLICA/ ENGENHARIA: EM EXIGENCIA/JURIDICO: EM EXIGENCIA 20/08/09 GIDUR ENCAMINHA E-MAIL SOLICITANDO REGULARIZAR PENDENCIAS DE ENGENHARIA, JURIDICO E LICENCA AMBIENTAL PREVIA, INFORMA AINDA SOBRE A CLASULA SUSPENSIVA E SOLICITA CONTACTAR A	SIM
0268464	62	Apoio a Implementacao de Politicas Sociais / Construcao de Praca da Juventude.	24-dez-08	29-jul-13	1625000	Atrasada	65.26		SIM
0274380	74	CONSTRUCAO DE VESTIARIOS, COBERTURA METALICA, ILUMINACAO E FECHAMENTO DE VAOS EM QUADRA POLIESPORTIVA	23-jan-09	30-abr-13	193057.9	Paralisada	21.61	21/03/11 CR 574/11 COMUNICA LIBERACAO DE PARCELA E SOLICITA P C PARCIAL 09/03/11-CR 493/11 COMUNICA PENDENCIAS PARA LIBERACAO DE PARCELA	SIM
0274485	38	IMPLANT/MODERNIZ INFRA-ESTRUT P/ESPORTE RECREAT E DE LAZER/ CONSTRUCAO DE ARQUIBANCADA,PISCINA INFANTIL E QUIOSQUE	29-dez-08	05-nov-13	139980.92	Atrasada	80.15	#16/11/2012 - AUTORIZADO SAQUE GLOSA 3A. MEDICAO REF. AUSENCIA DE CREDITO DE REPASSE.	SIM

0276284	58	CONSTRUCAO DE QUADRA ESPORTIVA /2008/PAULO JACINTO/AL	27-dez-08	30-jun-13	131250	Atrasada	94.95	15/02/12 - OF.502,DE 07/02/12 COMUNICA TERCEIRO DESEMBOLSO E SOLICITA PCP. PROXIMO DESEMBOLSO SOMENTE MEDIANTE CONCLUSAO DA OBRA.	SIM
0276285	63	IMPLANTACAO DE UMA QUADRA POLIESPORTIVA NA ZONA URBANA DO MUNICIPIO DE OLHO DAGUA DAS FLORES/AL	30-dez-08	29-nov-13	115323.23	Atrasada	57.28	BOLETIM DE MEDICAO COM INCORRECOES	SIM
0277553	36	Implantacao e Modernizacao de Infra-estrutura para Esporte RECREATIVO E DE LAZER - JIQUIRICA (BA)CONSTRUCAO QUADRA ESPOR	31-dez-08	05-mai-13	151250	Atrasada	81.08	19/12/12-OFICIO N4788/2012/GIDURFS/BA-PENDENCIAS PSAQUE.	SIM
0277625	93	CONSTRUCAO DE QUADRA POLIESPORTIVA - VILA PARAISO I	30-dez-08	30-mar-13	101806.4	Paralisada	94.01	10/10/12 - ENVIADO OF. 4218/2012 SOLICITANDO APRESENTACAO DE MDICAO FINAINFORMADO VIGENCIA E SUJEICAO DE CONTRATO A TCE	SIM
0278889	03	Implantacao e Modernizacao de Infra-estrutura para Esporte RECREATIVO E DE LAZER / CONSTRUCAO DE GINASIO POLIESPORTIVO	31-dez-08	30-ago-14	257000	Atrasada	94.41	FOI GLOSADO O VALOR DE RS 7.000,00 REFERENTE AO BARRACAO DE OBRA NAO LOCALIZADO.	SIM
0279297	61	Implantacao de Infra-Estrutura para o Desenvolvimento do EspORTE EDUCACIONAL / ESCOLA DE PRIMEIRO GRAU CAPITULINA SATYRO	31-dez-08	30-set-13	100515.46	Paralisada	95.11	30/07/2012 - ENC CE 9232 COM AS PENDENCIAS E SOLICITANDO PROVIDENCIAS.	SIM

0279389	78	Apoio a Implementacao de Políticas Sociais / Praca da Juventude - ESTEIO (RS)	27-fev-09	30-dez-13	1712446.77	Atrasada	63.29	26/07/12 RECEBIDO RAE DO CREDENCIADO ENG. BASSANI C/PENDENCIA REAPRESEN-TAR BOLETIM DE MEDICAO E RELATORIO RESUMO EMPREENDIMENTO DEVIDAMENTE AS-SINADOS.	SIM
0280818	85	IMPL E MODER INFRA-ESTR P ESP RECR E DE LAZER / MELHORIAS EMCENTRO ESPORTIVO E INSTALACAO REFLETORES EM ESTADIO MUNICIPA	31-dez-08	30-mai-13	202815.05	Atrasada	94.42		SIM
0280832	60	CONSTRUCAO E COBERTURA DE QUADRAS DE ESPORTE	31-dez-08	31-dez-13	575640	Atrasada	1.43	06/11/2012 - OF 2080/2012 - INFORMA PENDEDCIAS DO PROCESSO LICITATORIO.	SIM
0280841	71	Implantacao e Modernizacao de Infra-estrutura para Esporte Recreativo e de Lazer / Construcao de Quadra Poliesportiva (31-dez-08	30-mai-13	156750	Atrasada	31.37		SIM
0280860	18	CONSTRUCAO DE UMA QUADRA DE ESPORTES NO MUNICIPIO DE LAGOA SALGADA/RN	30-dez-08	20-jun-13	114000	Atrasada	21.12	02/05/12 - CE AO ASSESSOR SOLICITANDO DOC REFERENTE A NOVA AREA.	SIM
0280861	22	Implantacao e Modernizacao de Infra-estrutura para Esporte Recreativo e de Lazer - Construcao de Quadras de Esporte Recr	30-dez-08	10-mai-13	265741.3	Atrasada	79.22	06/12/11 PARA EMISSAO RPCPAS/AUT SAQUE. EMAIL CONSULTORAS INF GLOSAS DE R\$ 977,74. APRES PROJ READEQUADO E PLANTA SITUACAO DAS QUADRAS. 09/12/11 RPCPAS EMITIDO R\$ 30.950,83 SENDO R\$ 26.950,83 OGU E CONTRAPARTDA R\$ 4.000,00.	SIM

0280863	40	Implantacao e Modernizacao de Infra-estrutura para Esporte Recreativo e de Lazer / Reforma e Modernizacao de Praca de Es	31-dez-08	30-abr-13	116474.76	Atrasada	2.92	#20/12/2012 - ENVIADO EMAIL SOLICITANDO ESCLARECIMENTOS SOBRE ATRASO NA EFETIVACAO DA AUTORIZACAO DE SAQUE	SIM
0280864	55	Implantacao e Modernizacao de Infra-estrutura para Esporte Recreativo e de Lazer - Reforma e Modernizacao de Praca de Es	31-dez-08	30-abr-13	339564.32	Atrasada	11.95	#27/09/2012 - ENVIADO EMAIL COM PENDENCIA DE PCP E PEDINDO NOVA MEDICAO	SIM
0280867	88	Implantacao e Modernizacao de Infra-estrutura para Esporte Recreativo e de Lazer / Construcao de Quadra Poliesportiva (P	30-dez-08	20-set-13	257600.41	Atrasada	43.01		SIM
0280873	66	CONSTRUCAO DO ESTADIO DE FUTEBOL 1 ETAPA	31-dez-08	30-jul-13	257731.96	Atrasada	54.56	29/12/10: EMITIDO PARECER SOLICITANDO O PROCESSO LICITATORIO E AS ARTS DEXECUCAO E FISCALIZACAO.	SIM
0280874	70	CONSTRUCAO DE ESTADIO DE FUTEBOL	20-fev-09	30-mai-13	257731.96	Atrasada	46.43	18/10/10: EMITIDO VRPL COM PENDENCIA DE ARTS DE EXECUCAO E FISCALIZACAO;19/10/10: AUTORIZADO O INICIO DA EXECUCAO DO OBJETO, ATRAVES DO OF NR. 2098/2010-RSGOV/RB	SIM
0280876	99	CONSTRUCAO DE QUADRA POLIESPORTIVA COBERTA	31-dez-08	24-out-13	220419.96	Atrasada	0.86	10/06/10, OF 3033 REITERANDO PENDENCIAS DO OFICIO 2562 DE 21/05/10, REITRENDENDO OF 2158 DE 05/05/10 QUE INFORMA SOBRE PERIODO ELEITORAL, INFORMA PENDENCIAS PARA APROVAR LICITACAO. 28/04/11, OF 3039 INFORMANDO PENDENCIAS	SIM

0280884	95	Implantacao e Modernizacao de Infra-estrutura para Esporte Recreativo e de Lazer / Construcao de Quadra de Esporte	31-dez-08	30-nov-13	101400	Atrasada	47.97	02/05/12 RETIRA PENDENCIA.	SIM
0280887	27	CONSTRUCAO DE QUADRA POLIESPORTIVA COBERTA NA ESCOLA MUNICIPAL AURORA MAURICIO - BAIRO DA GRAMA	31-dez-08	28-abr-13	291494.85	Atrasada	92.27	07/12/12 REC.OF.PMEPF/SP/503/12,SOLICITACAO DE PRORROGACAO DE VIGENCIA,CJUSTIF. DE APROVACAO DA DOCUMENTACAO TECNICA,OFOCOALIZACAO DA REPROGRAMACAO, MEDICAO FINAL E PREST.DE CONTAS. 17/12/12 REC.OF.PMEPF/SP/522,DOCUMENTAC	SIM
0280892	92	CONSTRUCAO DE COBERTURA QUADRA POLIESPORTIVA NO BAIRO JARDIM INDEPENDENCIA	30-dez-08	24-jun-13	296933.42	Paralisada	6.54	13/12/2012 AUTORIZADA A PRORROGACAO P/ANALISE DOS DOCS. RECEB. VIA OF. 0399/2012-GP E AUT. DE NOVO CERTAME LICITATORIO, CONF. OF. 0401/2012-GP.	SIM
0280898	57	Implantacao e Modernizacao de Infra-estrutura para Esporte Recreativo e de Lazer - Mineiros	31-dez-08	31-ago-13	706214.4	Atrasada	80.65	11/12/12 - ENVIADA CE 8342/2012 INFORMANDO VALOR ATESTADO DE OBRA NA ULTIMA VISTORIA REALIZADA E INFORMANDO GLOSA NO ITEM REVESTIMENTO DE PI-SO, QUE DEVERA SER CORRIGIDO ATE A PROXIMA MEDICAO. FOI INFORMADO QUE OS RECURSOS FORAM SOLICITADOS AO GESTOR	SIM
0280928	13	AMPLIACAO E MODERNIZACAO DE UM GINASIO POLIESPORTIVO NU MUNICIPIO DE PAU DOS FERROS/RN	30-dez-08	20-out-13	130750	Atrasada	4.63	26/10/11-COMUNICADO PENDENCIAS P/APROVACAO DE READEQUACAO META	SIM

0280941	85	MODERNIZACAO E AMPLIACAO DE QUADRA	31-dez-08	31-dez-13	200880.58	Atrasada	27.05	17/08/2012 - OF 1319 INFORMANDO IMPEDIMENTOS PARA SAQUE. 29/10/2012 - OF 1648 INFORMANDO PENDENCIAS PARA AUTORIZACAO DE SAQUE. 08/11/2012 - OF 1709 INFORMANDO PENDENCIAS QUE REMANESCENTES PARA AUTORIACAO DE SAQUE.	SIM
0280944	16	QUADRA POLIESPORTIVA	31-dez-08	31-dez-13	266500	Atrasada	0.7	20/04/2011 - OF 1739/2011, INFORMANDO PENDENCIAS QUE PERSISTEM. 28/04/11-AO OPERACIONAL SEGUE VRPL APTA COM PENDENCIA 28/04/11-AO OPERACIONAL SEGUE RAE COM PENDENCIA 29/04/2011 - OF 1847/11, INFORMANDO PRO	SIM
0280945	21	CONSTRUCAO DE QUADRAS DE ESPORTES	31-dez-08	30-mar-13	181000	Paralisada	79.24	**DO REPASSE CONTRATADO R\$175.500,00, A UNIAO CREDITA R\$133.871,40, QUE APOS AUTORIZACOES, NADA RESTA*** 03/10/2012 - OF 3964 INFORMANDO PENDENCIAS P/AUTORIZAR TOTAL DE R\$26.665,09 .	SIM
0280949	68	CONSTRUCAO DE QUADRA POLIESPORTIVA NO BAIRRO DO TURU, MUNICIPIO DE MONTE ALEGRE/PA	30-dez-08	30-nov-13	270834	Atrasada	26.75	VER PARECER TECNICO	SIM
0280956	63	CONSTRUCAO DE GINASIO POLIESPORTIVO - PA (MORADA NOVA)	30-dez-08	29-abr-13	1028229.61	Atrasada	20.71	LICENCA PREVIA VALIDA ATE 15/12/11.	SIM
0280975	99	Implantacao e Modernizacao de Infra-estrutura para Esporte Recreativo e de Lazer / Construcao de quadra Poliesportiva	30-dez-08	30-dez-12	148319.49	Paralisada	81.31	30/07/2012 - ENC CE 9272 COM AS PENDENCIAS E SOLICITANDO PROVIDENCIAS.	SIM

0281001	32	Implantacao e Modernizacao de Infra-estrutura para Esporte Recreativo e de Lazer / Construcao de Quadra Poliesportiva	30-dez-08	30-set-13	246311.07	Paralisada	34.87	30/07/2012 - ENC CE 9263 COM AS PENDENCIAS E SOLICITANDO PROVIDENCIAS.	SIM
0281019	30	IMPLANT DE INFRA-ESTRUT P/O DESENVOLV DO ESPORTE EDUCACION.ALTO ALEGRE(SP)/CONSTRUCAO DE QUADRA POLIESPORTIVA	31-dez-08	05-fev-14	127435.94	Atrasada	5.53	#29/04/2011 - RAE COM GLOSA E PENDENCIAS PARA O DESBLOQUEIO. ENVIO AO OPERACIONAL.	SIM
0281029	56	CONSTRUCAO DE QUADRA POLIESPORTIVA	31-dez-08	30-jun-13	215011.24	Paralisada	92.82	15/09/10 CR 2373/10 AUTORIZA SAQUE DE REPASSE NO VALOR DE R\$ 162.091,00 E DE CONTRAPARTIDA FINANCEIRA DE R\$ 18.010,12 REFERENTE A 1A MEDICAO.	SIM
0281038	67	CONSTRUCAO DE QUADRA POLIESPORTIVA DESCOBERTA NO MUNICIPIO DE OLHO DAGUA DOS BORGES	30-dez-08	20-mai-13	296840.4	Atrasada	73.19	EM 09.12.11 EMITIDA FAS NO VALOR TOTAL DE R\$ 11.560,90 - OGU.	SIM
0281058	18	CONSTRUCAO DE QUADRA POLIESPORTIVA	31-dez-08	30-jun-13	151579.74	Paralisada	87.46	14/03/12 CG 0552/12 AUTORIZA SAQUE DE REPASSE NO VALOR DE R\$ 56.367,97, E DE CONTRAPARTIDA FINANCEIRA DE R\$ 6.261,24, A AG PONTE NOVA REFERENTE A 2A PARCELA (3A MEDICAO).	SIM
0281062	79	IMPL E MODERN DE INFRA-ESTR P/ ESPORTE RECREATIVO E DE LAZ/REFORMA E MODERNIZACAO DE GINASIO DE ESPORTE	31-dez-08	20-ago-13	144329.92	Atrasada	98.13	FALTA PLACA DA OBRA PARECER JURIDICO SOBRE ADITAMENTO	SIM

0281774	81	Implantacao e Modernizacao de Infra-estrutura para Esporte Recreativo e de Lazer - Nacional	30-dez-08	18-nov-13	563770.12	Atrasada	57.26		SIM
0281779	31	Implantacao e Modernizacao de Infra-estrutura para Esporte Recreativo e de Lazer - Nacional	30-dez-08	30-dez-13	424834.76	Atrasada	78.88	#13/06/2012 - SOLICITADA MANIFESTACAO QUANTO PARALISACAO DE OBRA	SIM
0281784	05	Implantacao e Modernizacao de Infra-estrutura para Esporte Recreativo e de Lazer - Nacional	31-dez-08	20-mar-13	268153.56	Atrasada	78.38	FALTA PLACA DA OBRA SOLICITADA POR EMAIL	SIM
0281798	68	Implantacao e Modernizacao de Infra-estrutura para Esporte Recreativo e de Lazer - Nacional	30-dez-08	14-set-13	515463.92	Paralisada	47.35	10/05/12: REC OF SEINFRA 132/12 ENC BM/RE 03 - SIDUR 9240/12.	SIM
0281826	06	ELABORACAO DE PROJETO PARA CONSTRUCAO DE ESTADIO OLIMPICO DE FUTEBOL NO MUNICIPIO DE PARNAIBA.	31-dez-08	20-fev-14	1483508	Paralisada	60		SIM
0281833	99	Implantacao e Modernizacao de Infra-estrutura para Esporte Recreativo e de Lazer - Nacional	30-dez-08	30-jun-13	507223.9	Atrasada	20.04	15/10/12 ENVIADO OFICIO RENOVANDO PEDIDO DE BM, MANIFESTACAO SOBRE ATRASE PLANO DE TRABALHO P/CONCLUSAO DA OBRA. PRAZO 31/12/12	SIM
0281840	82	OBRAS DE INFRAESTRUTURA NO ESTADIO MUNICIPAL	30-dez-08	30-abr-13	245050.71	Atrasada	46.49	27/12/12 LIBERADO 51384,34 P/ DELT.	SIM

0281849	79	CONSTRUCAO DE UM ESTADIO DE FUTEBOL	31-dez-08	31-dez-13	515190.11	Paralisada	21.92	25/09/2012 A ENGENHARIA PARA ANALISE DE DOCUEMNTOS. 03/10/2012 - AO OPERACIONAL, SEGUE PARECER N.480/12 PARA PROVIDENCIAS. 04/10/2012 - OF 1559/2012 INFORMANDO PENDENCIAS PARA REPROGRAMACAO. 23/10/2012 - A ENGENHARIA PARA ANALISE	SIM
0281850	18	CONSTRUCAO DE GINASIO POLIESPORTIVO	31-dez-08	25-out-13	429124	Paralisada	50.33	CR 1015 EM 05.05.11 AUTORIZANDO SAQUE DE R\$ 31.106,38 SENDO 14620,00 DE REPASSE OGU E 16486,38 DE CP FINCEIRA DA PM UBA	SIM
0281856	74	CONSTRUÇÃO DE PRAÇA E COMPLEXO ESPORTIVO	31-dez-08	30-out-13	1194836.65	Atrasada	43.81	07/02/12 CG 0301/12 AUTORIZA SAQUE DE REPASSE NO VALOR DE R\$ 106.790,11,E DE CONTRAPARTIDA FINANCEIRA DE R\$ 20.811,89, A AG RIO CASCA REFERENTE 5A MEDICAO.	SIM
0281944	31	CONSTRUCAO DO CENTRO DE EXCELENCIA	31-dez-08	30-out-13	5555556	Atrasada	4.69	10/12/12 - RECEBIDOS DOCS ENGENHARIA ENVIADOS PARA ANALISE TECNICA.	NÃO
0282202	80	Implantacao e Modernizacao de Infra-estrutura para Esporte Recreativo e de Lazer - Na Regiao Metropolitana - No Estado d	31-dez-08	01-ago-13	1335123.98	Paralisada	1.42	CE 38/2012 GIDUR/NT INFORMA AUTORIZACAO DE SAQUE 1 PARCELA EM 29/03/12.	SIM
0282858	16	CONSTRUCAO DE QUADRA POLIESPORTIVA: ESCOLA MUNICIPAL MODELO	31-dez-08	30-mai-14	103160.35	Atrasada	98.39	PLAN GLOSAS	SIM
0282875	24	Implantacao de Infra-Estrutura para o Desenvolvimento do Esporte Educacional - Nacional	31-dez-08	30-set-13	323925.97	Paralisada	31.85	30/07/2012 - ENC CE 9233 COM AS PENDENCIAS E SOLICITANDO PROVIDENCIAS.	SIM

0282891	27	AMPLIACAO DO GINASIO POLIESPORTIVO DO MUNICIPIO DE JACANA	31-dez-08	20-jul-13	309500	Atrasada	41.85	08/11/12 AUTORIZACAO DE SAQUE NO VALOR TOTAL DE R\$ 39.937,79 SENDO R\$ 1437,05 DE CONTRAPARTIDA.	SIM
0282894	50	REFORMA E AMPLIACAO DO PARQUE AQUATICO COM CONSTRUCAO DE PISCINA PARA SALTO ORNAMENTAL	31-dez-08	30-out-13	5555556	Atrasada	0.2	06/11/12 - CE 7437/12 -SOLICITA DOC ENGENHARIA P/ANALISE E TAXA.	NÃO
0282897	83	CONSTRUCAO DE QUADRA ESPORTIVA JUNTO A ESCOLA MUNICIPAL PROFEURIDES TEIXEIRA DE OLIVEIRA	31-dez-08	30-abr-13	183904.26	Atrasada	93.9	06/03/2012 GLOSAS E PENDENCIAS APONTADAS EM RAE 02, REFERENTE A DESNIVELEM IMPLANTACAO E FALTA DE EQUIPAMENTOS	SIM
0282903	63	IMPLANTACAO DE INFRA-ESTRUTURA PARA O DESENVOLVIMENTO DO ESPORTE EDUCACIONAL- CONSTRUCAO DE QUADRAS POLIESPORTIVAS	07-jul-09	30-nov-13	555555.56	Atrasada	29.74	PLACA DE OBRA ESCOLA AWAJI NAO AFIXADA SERVICOS ESCOLA AWAJI MEDIDOS E NAO EXECUTADOS ALTERADO PROJ IMPLANTACAO QDRA ESCOLA AWAJI SEM ANUENCIA DA CEF SERVICOS DE CONTRAPARTIDA FISICA NAO EX	SIM
0282909	27	Implantacao de Infra-Estrutura para o Desenvolvimento do Esporte Educacional - Nacional	31-dez-08	30-jun-13	402195.81	Atrasada	83.55	05/07/2012	SIM
0282914	92	CONSTRUCAO DO ESTADIO MUNICIPAL.	31-dez-08	30-dez-13	514115.04	Paralisada	14.38	***DOS RECURSOS CONTRATADOS (R\$500.000,00) UNIAO CREDITA R\$50.000,00*** 02/08/2012 - OF 2816 ATESTE DE OBRA C/PENDENCIA NO VALOR R\$ 67.647,34, SENDO R\$ 60.966,32 DE REPASSE E R\$ 1.900,00 DE CONTRAPARTIDA.	SIM

0283122	30	CONSTRUÇÃO DE QUADRA ESPORTIVA COBERTA NO BAIRRO BELA VISTA	31-dez-08	30-set-13	215000	Atrasada	89.74	10/12/12 RECEBIDA DOCUMENT P/ANALISE REPROGRAMACAO E VISTORIA FINAL 27/07/12 ENVIADO E-MAIL AO PROPONENTE C/PENDENCIAS DE ENGENHARIA - DIOGO19/06/12 RECEBIDAS PRANCHAS P/ANALISE ENGENHARIA - GLOSAS	SIM
0283126	78	Apoio a Implementacao de Politicas Sociais / Infra-estrutura para esporte e lazer.	31-dez-08	30-abr-13	2888973.95	Atrasada	22.27	#27/09/2012 - REITERADO EMAIL SOLICITANDO NOVA MEDICAO	SIM
0283129	09	CONSTRUCAO DE QUADRA POLIESPORTIVA COBERTA	31-dez-08	25-jul-13	750000	Atrasada	73.94	07/10/2010M SOLICITADAS PRESTACOES DE CONTAS DAS PARCELAS LIBERADAS E 14 E 17/09/2010. OFICIO 4386/2010.	SIM
0288699	14	CONSTRUCAO DE QUADRA POLIESPORTIVA COBERTA NO BAIRRO SAO JOAO	25-jun-09	31-dez-13	884139.37	Atrasada	25.74	19/12/12 REC.OF.399/12,SOLICITACAO DE PRORROGACAO DE VIGENCIA,C/JUSTIF DE DESEQUILIBRIO NO FLUXO DE CAIXA, PROVOCADO PELO AUMENTO DAS DESPESAS FIXAS EM EXERCICIOS ANTERIORES E AGRAVADO PELA REDUCAO DA RECEITA PROPRIPRINCIPALMENTE ISS E FPM.	SIM
0290954	58	Implantacao e Modernizacao de Infraestrutura para Esporte Recreativo e de Lazer / Construcao de Quadra Poliesportiva Cob	04-ago-09	27-fev-14	340827.51	Atrasada	12.02		SIM
0290955	63	Implantacao e Modernizacao de Infraestrutura para Esporte Recreativo e de Lazer / Cobertura da Quadra Poliesportiva Fer	17-jul-09	30-jun-13	178664.1	Atrasada	87.8	24/12/12 COMUNICA LIBERACAO DE PARCELA E SOLICITA P CONTAS PARCIAL	SIM

0292134	63	CONSTRUCAO DE ARQUIBANCADA, ALA MBRADO, ILUMINACAO, VESTIARIOS ESANITARIOS DO CAMPO DE FUTEBOL-BAIRRO PAULO GIARDINI-URUCANI	11-dez-09	30-set-13	310280.73	Paralisada	65.54	03/09/12 CG 2381/12 AUTORIZA SAQUE DE REPASSE NO VALOR DE R\$ 60.652,15, E DE CONTRAPARTIDA FINANCEIRA DE R\$ 2.078,49, A AG PONTE NOVA REFERENTE A 3A MEDICAO.	SIM
0293349	72	Implantacao e Modernizacao de Infraestrutura para Esporte Recreativo e de Lazer / Construcao de Complexo Esportivo.	20-nov-09	21-out-13	3082252.41	Atrasada	52.82	#06/12/2012 - E-MAIL COM PENDENCIA DE COMPROVACAO DE EXECUCAO NO SICONV	SIM
0293351	25	Implantacao e Modernizacao de Infraestrutura para Esporte Recreativo e de Lazer / Modernizacao da Praca Esportiva Luiz M	17-dez-09	17-abr-13	2548583.42	Atrasada	34.14	#14/05/2012 - ENVIADO EMAIL COM AFERICAO DA MEDICAO E PENDENCIAS PARA DESEMBOLSO #30/05/2012 - ENVIADO EMAIL COM PENDENCIAS DE PCP SICONV #31/05/2012 - ENVIADO EMAIL INFORMANDO	SIM
0294157	88	CONSTRUCAO DE GINASIO DE ESPORTE/2009/VICOSA/AL/ESPORTE E LAZER NA CIDADE.	28-dez-09	30-ago-13	742279.25	Atrasada	2	09/09/11 - DOCUMENTACAO REF. A ENGENHARIA ENCONTRA-SE EM ANALISE NA CAIX	SIM
0294883	75	Implantacao e Modernizacao de Infraestrutura para Esporte Recreativo e de Lazer / Construcao de Ginasio Poliesportivo R	24-dez-09	31-ago-13	389488	Atrasada	85.87	TEM MEDICAO-FALTA DESEMBOLSO P/LIB PAGAMENTO	SIM
0294964	53	Implantacao e Modernizacao de Infraestrutura para Esporte Recreativo e de Lazer / Reforma e Modernizacao de Estadio REB	31-dez-09	30-mar-13	152250	Atrasada	79.94	EM 14/06 REC DOCS COMPLEMENTARES PARA FUTURA VISTORIA.	SIM

0294969	03	Implantacao e Modernizacao de Infraestrutura para Esporte Recreativo e de Lazer / Construcao de Quadra Poliesportiva LO	30-dez-09	26-jan-13	147048.21	Atrasada	14.04		SIM
0296863	87	IMPLANTAÇÃO DE QUADRA POLIESPORTIVA DESCOBERTA	29-dez-09	30-nov-12	161811.19	Paralisada	17.31	17/05/12 E-MAIL COMUNICA AS PENDENCIAS APOS ANALISE DA NOVA PROPOSTA DA EMPRESA VENCEDORA.	SIM
0296864	91	CONSTRUCAO DE QUADRA DESCOBERTA	17-dez-09	30-dez-13	170000	Paralisada	7.61	31/08/12 OFICIO 3348 INFORMANDO PENDENCIAS PARA ELABORACAO DE PECA TECNICA.	SIM
0296868	37	Implantação e Modernização de Infra-estrutura Esportiva	31-dez-09	30-dez-13	372412.38	Atrasada	52.32	12/07/12 - RECEBIDO RAE DE 52,32%. AGUARDA CRONOGRAMA ATUALIZADO. 31/07/12 LIBERACAO DE PARCELA VE R\$ 79.121,25 E CP R\$ 83.285,15	SIM
0296869	41	Implantação e Modernização de Infra-estrutura Esportiva	31-dez-09	30-dez-13	368956.7	Atrasada	98.33	12/12/12 - EFETUADA VISTORIA E EMITIDO RAE DE 98,33% ACUMULADO.	SIM
0296873	01	MELHORIAS NA QUADRA DE ESPORTES	27-nov-09	27-jun-13	159650	Atrasada	82.05	13/03/12 RECEBIDO OF 293/2012 ME QUE AUTORIZA CONTINUIDADE TRANSF DE RE CURSOS PARA O CONTRATO, EM CONSONANCIA COM A PORTARIA 7592/11 - FALTA CREDITO DE RECUSOS PELO GESTOR PARA AUT SAQUE 24/07/12 CE 3988/12 AUTORIZACAO DE SAQU	SIM
0296877	48	IMPLANTACAO E MODERNIZACAO DE INFRA-ESTRUTURA ESPORTIVA/ILUMINACAO DO ESTADIO MUNICIPAL	31-dez-09	05-mai-14	120000	Atrasada	12.67	#23/11/2011 - ENVIADA CE 2395/2011 P/ P.M., INFORMANDO PENDENCIAS AUTORIZACAO SAQUE 1A. MEDICAO - AGUARD. CREDITO REPASSE.	SIM

0296881	08	CONSTRUCAO DE QUADRA POLIESPORTIVA	31-dez-09	31-jul-13	106096.38	Atrasada	55.85	COMPLEMENTACAO DA DOCUMENTACAO (DECLARACAO CONTRAPARTIDA, COPIA DEMONSTRATIVO ORGAOS E FUNCOES, REVISAR DECLARACAO PREVISAO ORCAMENTARIA, COMPROVACAO PUBLICACAO DECRETO 049/2012).	SIM
0296885	45	CONSTRUCAO DA PRACA DA JUVENTUDE	26-nov-09	30-abr-13	1793668.95	Paralisada	65.94	OFICIO 0849/2010/SR SERGIPE COMUNICANDO LIBERACAO DE RECURSOS.	SIM
0296889	82	Implantação e Modernização de Infra-estrutura Esportiva CONSTRUCAO DE PRACA	26-nov-09	31-mar-13	1796859.35	Atrasada	90.42	LICITATORIO APROVADO EM 25/01/2011 PARA EMPRESA ARM CONSTRUÇOES LTDA CNPJ 00.539.343/0001-29 VALOR R\$ 1.737.231,49 OF 0067/2011/SR SERGIPE DE 28/01/2011 AUTORIZA INICIO DE OBRA E COMUNICA APROVACAO LICITATORIO	SIM
0296893	41	IMPLANTACAO DE ACADEMIAS AO AR LIVRE CURITIBATIVA	31-dez-09	28-fev-13	381522	Atrasada	55.74	RAE DE 13/08/12.	SIM
0296900	36	CONSTRUCAO DE UMA QUADRA ESPORTIVA COM COBERTUA METALICA	30-dez-09	31-mai-13	155634	Atrasada	72.45	#29/11/2012 - ENCAMINHADO OF 1711/12 - PRORROGA VIGENCIA EX-OFFICIO	SIM
0296903	69	CONSTRUCAO E IMPLANTACAO DA PRACA DA JUVENTUDE NA CIDADE DE ARAXA/MG	31-dez-09	30-jun-13	1638796.11	Atrasada	45.23	RAE 03 ELABORADO SEM GLOSAS, DATADO DE 30/10/2012, PELA EMPRESA BIANKA CONSTRUÇOES LTDA-ME.	SIM
0296904	73	Implantação e Modernização de Infra-estrutura Esportiva	28-dez-09	31-mar-13	401386.52	Atrasada	92.78	30/08: RECEBEMOS OFICIO N. 327/2012 COM A DOCUMENTACAO DA PRESTACAO DE CONTAS PARCIAL. 10/09: CE 4448/2012 INFORMANDO PENDENCIAS DA PRESTACAO DE CONTAS PARCIAL 24/10: CE 5268/2012 INFORMANDO CREDITO	SIM

0296905	88	Implantação e Modernização de Infra-estrutura Esportiva	18-dez-09	30-jun-13	182500	Atrasada	64		SIM
0296907	05	IMPLANTACAO E MODERNIZACAO DE INFRA-ESTRUTURA ESPORTIVA	31-dez-09	31-mai-13	1612500	Paralisada	0.15	03/12/12 ENCAMINHADA CE 7970/12 QUE REITERA ATENDIMENTO A CE 3153/12 DE DE 21/05/12 E INFORMA CREDITO DE RECURSOS PELO GESTOR E SOLICITA MANIFESTACAO DE INTERESSE NA CONTINUIDADE DA OPERACAO.	NÃO
0296908	19	IMPLANTACAO E MODERNIZACAO DE INFRA-ESTRUTURA ESPORTIVA	31-dez-09	26-nov-13	117219.09	Paralisada	40.38	28/11/2012 - RECEPCIONADO OFICIO INFORMANDO QUE PREFEITURA FARA DISTRATOE ENCAMINHARA PROJETO PARA UTILIZACAO DE SALDO REMANESCENTE. 07/11/2012 - REUNIAO COM TOMADOR - AGENDADO PARA VERIFICACAO DE SITUA CAO DO CONTRATO NO SICONV	SIM
0296909	23	Implantação e Modernização de Infra-estrutura Esportiva	28-dez-09	30-nov-13	217724.86	Atrasada	59.65		SIM
0296910	52	REFORMA E AMPLIACAO DA PRACA DE ESPORTES GOVERNADOR BIAS FORTES	22-dez-09	31-jul-13	1043710.98	Atrasada	20.69	VISTORIA REALIZADA EM 22/08/2012	SIM
0297140	59	IMPLANTACAO E MODERNIZACAO DE INFRA-ESTRUTURA ESPORTIVA CONSTRUCAO DE VILA OLIMPICA	04-dez-09	31-jul-13	1001880	Atrasada	32.63	ATINGIU A TERCEIRA PARCELA DO CRONOGRAMA FISICO FINANCEIRO.	SIM

0297146	13	IMPLANTACAO E MODERNIZACAO DE INFRA-ESTRUTURA ESPORTIVA - CONCLUSAO/REFORMA DE PRACAS DE ESPORTES E CAMPO DE FUTEBOL	26-out-09	31-jul-13	406892.21	Atrasada	76.27	RAE COMPLEMENTAR AO ANTERIOR, PARA ATESTAR AS GLOSAS. ELABORADO PELO ENGVALDEIR JOSE SILVA, CREA 36633 D MG.	SIM
0297148	31	IMPLANTACAO E MODERNIZACAO DE INFRAESTRUTURA ESPORTIVA NO MUNICIPIO DE MONTES CLAROS/MG	13-jul-10	30-jun-13	554500	Atrasada	17.91	RAE EMITIDO PELA CLAUDIO DE MELO ROCHA - ME, CONSIDERADO APTO PARA LIBERCAO DE RECURSO SOB OS ASPECTOS TECNICOS DE ENGENHARIA.	SIM
0297150	86	CONSTRUCAO DE QUADRA POLIESPORTIVA	29-dez-09	29-dez-13	204731.21	Paralisada	22.73	EMITIDO OF RSGOV/FO 1816, EM 14/06/11, AUTORIZANDO INICIO DA EXECUCAO DO OBJETO.	SIM
0297152	03	CONSTRUCAO DE COBERTURA E INSTALACOES EM QUADRAS	31-dez-09	29-mai-13	562555.05	Atrasada	8.22	19/11/2012 AUTORIZADA A PRORROGACAO P/CONTATO C/NOVO PREFEITO P/ADOCACAO DPROVIDENCIAS OBJETIVANDO A EVOLUCAO CONTRATUAL, CONF. COMPL. OF. 260/GP/2012.	SIM
0297156	40	MODERNIZACAO E AMPLIACAO DO COMPLEXO ESPORTIVO DO CLUBE RECREATIVO POLIESPORTIVO.	31-dez-09	20-jun-13	201527.59	Atrasada	55.23	19/09/2012 - OFICIO 1618/2012 AUTORIZACAO DESBLOQUEIO E SOLICITA PCP 12/09/2012 - DOCUMENTACAO RECEBIDA, ENCAMINHADA EM 11/09/12 REPASSADA AO SETOR RESPONSAVEL PARA ANALISE (TERMOS ADITIVOSA COM A EMPRESA EXECUTORA OBRA COM COMPROVANTES	SIM
0297166	66	CONSTRUCAO DE CAMPO DE FUTEBOL 3 ETAPA NO MUNICIPIO DE AFONSO BEZERRA/RN	02-dez-09	10-jul-13	487750	Atrasada	89.54	27/12/12 AUTORIZACAO SAQUE R\$ 30.589,77. PERMANECE GLOSA FINANCEIRA NO VALOR DE R\$ 132.064,59	SIM

0297178	08	COBERTURA DE QUADRA DE ESPORTES NO MUNICIPIO DE ALTO DO RODRIGUES/RN.	31-dez-09	10-jun-13	184191.16	Atrasada	17.28	07/12/11 RPCPAS SENDO R\$0,00 OGU E R\$31.826,77 CP	SIM
0297184	87	O-REFORMA DO GINASIO DE ESPORTES "O ABELHAO"	31-dez-09	30-jun-13	168221.35	Atrasada	69.67	01/03/2011 - TOMADA DE PRECOS 03/2010, CONSTRUTORA REGENTE. CNPJ 06.042.662/0001-00.	SIM
0297192	84	Implantacao e Modernizacao de Infra-estrutura Esportiva	22-dez-09	30-abr-13	198979.59	Atrasada	50.16	RAE COMPLEMENTAR PARA ACERO DE VALOR - LANCAMENTO INCORRETO.	SIM
0297194	01	MODERNIZACAO E REFORMA DE QUADRAS POLIESPORTIVAS NO MUNICIPIO DE PARA DE MINAS/MG.	30-dez-09	31-dez-13	252867.04	Atrasada	31.82	09/07/2012 - OF 1150/2012 - INFORMA PENDENCIAS.	SIM
0297200	83	CONSTRUCAO DE PRACA DE ESPORTES E DE LAZER	29-dez-09	30-mar-13	131965.22	Atrasada	86.17		SIM
0297206	47	REFORMA DO CAMPO DE FUTEBOL NO MUNICIPIO DE UPANEMA/RN	23-dez-09	10-mai-13	304687.5	Atrasada	26.62	25/11/11 PARA EMISSAO RPCPAS/AUT SAQUE.	SIM
0297208	66	MODERNIZACAO E ADEQUACAO DO CAMPO DE FUTEBOL DO MUNICIPIO DE CARAUBAS/RN	31-dez-09	10-jun-13	394722.6	Atrasada	44.73	29/10/2012 AUTORIZACAO DE SAQUE NO VALOR DE R\$ 30.373,09, SENDO R\$ 29.901,65 EM RECURSOS OGU E R\$ 471,44 CONTRAPARTIDA.	SIM
0297210	07	MODERNIZACAO E ADEQUACAO DE CAMPO DE FUTEBOL NO MUNICIPIO DEJUCURUTU/RN	29-dez-09	10-mai-13	338744.45	Atrasada	35.82	14/09/2012 EMAIL ASSESSOR INFORMANDO AUTORIZACAO DE SAQUE NO VALOR DE R\$94.020,72, SENDO R\$ 79.892,11 OGU E R\$ 14.128,61 CONTRAPARTIDA.	SIM
0297224	69	RESTAURACAO DOS GINASIOS DE ESPORTES DOS DISTRITOS DE PORTO CARAO E MULUNGU	31-dez-09	20-abr-13	101634.72	Atrasada	21.97	10/07/12 PARA AUTORIZACAO DE SAQUES. 11/07/12 AUTORIZACAO DE SAQUE NO VALOR TOTAL DE R\$ 22.329,79 SENDO R\$ 2.000,00 DE CONTRAPARTIDA.	SIM

		NO MUNICIPIO DE PENDINGENCIAS/RN							
0297228	05	CONSTRUCAO DE QUADRA DE ESPORTES NO MUNICIPIO DE CAICARA DO RIO DO VENTO/RN	30-dez-09	10-jun-13	141500	Atrasada	21.2	15/09/11 RPCPAS R\$27.168,07 OGU E R\$2.500,00 CP 15/09/11 RPCPAS ENVIADA A SR VIA ADMINISTRATIVO	SIM
0297230	47	CONSTRUCAO DE QUADRA POLIESPORTIVA	31-dez-09	30-mar-13	215003.98	Atrasada	52.8	REPINTAR A PLACA DE OBRA CRONOGRAMA ATUALIZADO TERMO ADITIVO DE PRAZO DO CTEF APRESENTAR BM RETIFICANDO O VALOR ACUMU	SIM
0297234	84	CONSTRUCAO DE QUADRA POLIESPORTIVA	07-dez-09	30-mar-13	127660.4	Paralisada	3.24		SIM
0297236	02	IMPLANTACAO E MODERNIZACAO DE INFRAESTRUTURA ESPORTIVA NO MUNICIPIO DE MORRO DA GARCA/MG	31-dez-09	31-mar-13	123200	Atrasada	24.79	ENCAMINHADO OF 1486/RSGOV BH AUTORIZANDO INICIO DE OBRAS.	SIM
0297240	63	CONSTRUCAO DE UMA QUADRA POLIESPORTIVA NO MUNICIPIO DE SITIONOVO/RN.	30-dez-09	20-abr-13	100000	Paralisada	91.83	13/11/12 AUTORIZACAO DE SAQUE NO VALOR DE R\$ 35.716,24 REFERENTE A RETENCAO FINANCEIRA, TOTALIZADO 90%. OS 10% RESTANTES SERAO AUTORIZADOS QUANDO DA CONCLUSAO DO EMPREENDIMENTO.	SIM
0297258	73	CONSTRUCAO DE PISCINA TERMICA	24-dez-09	28-jun-13	290550	Paralisada	9	10/04 - REC OF 121 - QCI CORRETO. 11/04 - ENV CE 1749 - ENVIA TA CONTRAPARTIDA E AUTORIZA INICIAR PROCESSOLICITATORIO PARA AQUISICAO DE PRE MOLDADOS E EQUIPAMENTOS DA PISCINA.	NÃO

0297270	39	CONSTRUCAO DA PRACA DA JUVENTUDE - CAMPO GRANDE MS CONJUNTO HABITACIONAL SERRA AZUL	31-dez-09	30-mar-13	1987016.19	Atrasada	19.15	GLOSA RENOVACAO DA LICENCA PREVIA CONTRATO COM REDUCAO DE PERCENTUAL DEVIDO AO ACRESCIMO DE OUTRA LICITACAREFERENTE A SEGUNDA ETAPA DO MESMO CONT	SIM
0297280	55	IMPLANTACAO E MODERNIZACAO DE INFRA-ESTRUTURA ESPORTIVA/REESTRUTURACAO DA QUADRA POLIESPORTIVA DO BAIRRO VILA DOURADOS	21-dez-09	05-fev-14	186450.92	Atrasada	66.39	#08/02/2012 - CE 0323/2012 - E-MAIL ENVIADO A PREFEITURA INFORMANDO PENDENCIAS DE AUTORIZACAO DE SAQUE DA 2A MEDICAO	SIM
0297290	70	Implantacao e Modernizacao de Infra-estrutura Esportiva	11-dez-09	30-nov-13	185722.5	Atrasada	94.72	OF 85/2011, DE 08.02, COMUNICA LIBERACAO DE RECURSOS	SIM
0297294	15	REFORMA E ADEQUACAO DO GINASIO DE ESPORTES ARLINDO MONTEIRO	31-dez-09	20-dez-13	151515.15	Atrasada	31.5		SIM
0297298	53	Implantacao e Modernizacao de Infra-estrutura Esportiva	31-dez-09	30-out-13	198975	Atrasada	43.07	17/08/12, ENCAMINHADO A ENGENHARIA PARA POSSIVEL REALIZACAO DE VISTORIA.27/08/12: AO OPERACIONAL, SEGUE RAE-2, COM PENDENCIAS. 30/08/12, OF 3333 COMUNICANDO PENDENCIAS E ATESTE DE OBRA NO VALOR DE R\$ 80.136,83, SENDO R\$ 78.536,83 DE REP	SIM
0297302	14	REFORMA DE CENTRO DE LAZER	21-dez-09	20-mar-13	110591.68	Atrasada	77.38	#29/02/2012 - ELABORADO RAE 03 OK.	SIM

0297330	52	CONSTRUCAO DE QUADRA POLIESPORTIVA COBERTA NO MUNICIPIO DE PEDRA DO INDAIA/MG.	18-dez-09	30-mar-13	495930.39	Atrasada	95.5	13/11/2012 OFICIO 2113/2012 AUTORIZA DESBLOQUEIO E SOLICITA PCP COMPLEMENTACAO DA DOCUMENTACAO (PENDENCIAS OFICIO 1263 DE 27/07/12) VISTORIA REALIZADA PARA AFERICAO DA MEDICAO E CONSTATADO QUE ALGUMAS GLOSAS FEITAS NO RAE ANTERIOR PODEM SER	SIM
0297350	03	Implantacao e Modernizacao de Infra-estrutura Esportiva	31-dez-09	20-mai-13	147096.38	Atrasada	88.39		SIM
0297356	69	Implantacao e Modernizacao de Infra-estrutura Esportiva	04-dez-09	30-abr-13	204516.76	Atrasada	84.32	APRESENTAR ARTS DE EXECUCAO E DE FISCALIZACAO. CE 2607/2011 GIDUR/RB INFORMANDO VISTORIA	NÃO
0297366	84	Implantacao e Modernizacao de Infra-estrutura Esportiva	29-abr-10	30-nov-13	204236.37	Atrasada	68.25	03/02/11: EMITIDO VRPL COM PENDENCIAS DE ARTS DE EXECUCAO E FISCALIZACAOE CRONOGRAMA FISICO-FINANCEIRO DA EMPRESA VENCEDORA.	SIM
0297370	43	Implantacao e Modernizacao de Infra-estrutura Esportiva	07-dez-09	29-jun-13	204233.67	Atrasada	4.54	A PLACA DE OBRA DEVE SER INSTALADA PARA QUE O RECURSO SEJA LIBERADO	SIM
0297378	26	CONSTRUCAO DE GINASIO POLIESPORTIVO	31-dez-09	28-jul-13	543055.56	Atrasada	46.36	09/11/12 REC.OF.301/12,SOLICITACAO DE PRORROGACAO DE VIGENCIA,C/JUSTIF. NECESSIDADE DE EXECUCAO DOS SERVICOS DENTRO DOS PADROES DE QUALIDADE IDEAIS,C/AS MEDIDAS DE SEGURANCA IMPEPRESINDIVEIS E AS DEVIDAS PREST. CONTAS.	SIM
0297384	04	CONSTRUCAO DE QUADRA DE ESPORTES	30-dez-09	10-set-13	144330	Atrasada	42.49	05/12/12 - LIBERACAO DE RECURSOS NO VALOR TOTAL DE R\$ 47.961,81, SENDO R\$ 44.021,81DE OGU E R\$ 3.940,00DE CONTRAPARTIDA	SIM

0297396	48	REFORMA DA QUADRA POLIESPORTIVA DO BAIRRO JOAO DIAS	31-dez-09	29-mai-13	250000	Atrasada	2	19/11/2012 PRORROGADO POR 180 DIAS DEVIDO A POSSIBILIDADE DE CANC. COM ACONTRATADA E P/COBRAR MAIOR CELERIDADE NA EXECUCAO DA OBRA, CONF. OF.266GP/2012.	SIM
0297810	63	Modernizacao de 8 campos de varzea no Municipio de Juiz de Fora.	24-nov-09	31-ago-13	724087.96	Paralisada	36.39	21/11/2011: COMUNICACAO GIDUR/JF 3.254/11 INFORMA LIBERACAO DE REPASSE DE R\$ 132.194,60 REFERENTE AA 2A MEDICAO (R\$ 132.194,60).	SIM
0297993	71	IMPLANTACAO E MODERNIZACAO DE INFRA-ESTRUTURA ESPORTIVA - CONSTRUCAO DE UM CAMPO DE FUTEBOL PARA O MUNICIPIO DE LAGOA DE	29-dez-09	29-jun-13	219718.61	Paralisada	12.27	28/05/2012 - ENC CE 6659 COM AS PENDENCIAS E SOLICITANDO PROVIDENCIAS.	SIM
0298001	94	CONSTRUCAO DE QUADRA POLIESPORTIVA COBERTA NA ESCOLA MUNICIPAL JARDIM DAS ACACIAS	31-dez-09	30-jun-13	245502.8	Atrasada	64.1	20/12/12 REC OF 325/DC-SMP/12 BM, RRE, MEMORIA DE CALCULO E RELATORIO FOTOGRAFICO.	SIM
0298348	75	Construcao de arquibancadas e vestiarios no Estadio Dois IrmAOS	21-dez-09	21-abr-13	207844.71	Atrasada	44.38	18/05/12 ORIENTADO PARA ENVIAR NOVOS DOCUMENTOS COM VALORE CORRETOS 22/06/12 E-MAIL COBRANDO PEDIDO DE INSPECAO TECNICA 17/10/12 RECEBIDO PEDIDO DE 4A INSPECAO TECNICA 12/11/12 EMITIDO RELATORIO DE ACOMPANHA	SIM
0298350	28	Reforma e cobertura de quadra poliesportiva no municipio de Corinto.	21-dez-09	30-set-13	150000	Atrasada	44.65	PARECER DE ENGENHARIA ENVIADO AO MUNICIPIO EM 16/05/2011	SIM
0298354	65	A Construcao de uma quadra Poliesportiva na Cidade de Portalegre/RN.	21-dez-09	20-mar-13	139300	Atrasada	59.6	17/10/12 EMITIDA FAS NO VALOR TOTAL DE R\$ 40.613,49 SENDO R\$ 39.513,49 DE OGU E R\$ 1.100,00 DE CONTRAPARTIDA.	SIM

0298357	98	CONSTRUCAO DE UMA QUADRA POLI-ESPOTIVA COBERTA.	03-dez-09	10-jun-13	316221.18	Atrasada	1.42	PENDENTE DECLARACAO DE VIABILIDADE ABASTECIMENTO DE AGUA ENVIADO EMAIL ELECANDO PENDENCIAS APONTADAS NA VISTORIA EM 18/10/2011	SIM
0298362	62	Construcao de 02 quadras poli-esportiva nas comunidades do Rocio I e Santa Barbara de Cima.	30-dez-09	30-mar-13	147118.22	Paralisada	5.77	EMITIDO RAE 2 NO DIA 29-05-2012 COM AS SEGUINTE PENDENCIAS DE ENGENHARIA. GLOSAS EM VIRTUDE DE DIVERGENCIA NA LOCAÇÃO EM UMA DAS QUADRAS 2. GLOSA TOTAL DE R\$ 8.483,12 DOS ITENS 1, 2, 3 E 4. 3. O CTEF COM VIGENCIA VENCIDA. PENDENC	SIM
0298365	95	Construcao de quadra poliesportiva	31-dez-09	30-ago-13	130000	Atrasada	99.92	16/08/2012 RAE 3, COM GLOSAS	SIM
0298370	69	Reforma da cobertura do Ginasio Municipal Alceu Mossmann	31-dez-09	30-dez-13	218000	Paralisada	10.71	07/05/12 - RECEBIDO RAE DA SEGUNDA ETAPA DE 10,71%. AGUARDA REPROGRAMACA	SIM
0298371	73	Reforma do Estadio Municipal Homero de Mello	23-dez-09	30-mai-13	592247.93	Atrasada	35.49	29/11/2012 RAE 7 SEM PENDENCIAS COM GLOSAS	SIM
0298448	89	Quadra poliesportiva coberta.	31-dez-09	20-dez-13	162534.81	Atrasada	38.4		SIM
0298451	46	CONSTRUCAO DE GINASIO POLIESPORTIVO - IMPLANTACAO DA 1A ETAPA NO MUNICIPIO DE PAU DOS FERROS/RN	28-dez-09	20-jun-13	139500	Atrasada	32.64	07/03/2012 - VOL TECNICO NA ENGENHARIA PARA VISTORIA E EMISSAO DO RAE. 27/03/12 EMAIL CONSULTORA SOLIC CORRIGIR BM. PARA AUT SAQUE RECURSOS/EMISAO RPCPAS. 29/03/12 RPCPAS EMITIDO R\$ 12.635,95 SE	SIM
0298455	84	CONST COBERT DE 4 QUADRAS POLIESPOT NAS ESC PEDRO CARNAUBA, MANOEL FIRMINO, CON SEVERIANO E NAZARÉ BATISTA EM	29-dez-09	10-jan-14	250000	Atrasada	0.27	10/10/11 - DECLARACAO DE INICIO DE OBRA - DECRETO RAP - SV	SIM

		VICOSA/AL							
0298460	58	Construcao de Praca Poliesportiva com academia ao ar livre	31-dez-09	20-abr-13	341800.13	Atrasada	67.49		SIM
0298461	62	REESTRUTURACAO CAMPO DE FUTEBOL	28-dez-09	30-mar-14	100000	Atrasada	91.58	OBRA CONSIDERADA SEM EVOLUCAO, COBRADO, DO MUNICIPIO, PROVIDENCIAS SOBREA REGULARIZACAO DE MANUTENCAO DA OBRA E DE EXECUCAO DIFERENTE DO PROJETO	SIM
0298463	80	Construcao de uma Praca Poliesportiva com aquisicao de equipamentos.	31-dez-09	20-dez-13	114325.52	Atrasada	18.66	SEM PENDENCIA PARA DESEMBOLSO	SIM
0298464	94	Reforma e ampliacao do Conjunto Poliesportivo Jardim do Bosque	31-dez-09	20-ago-13	149353.65	Atrasada	78.47	APRESENTAR ADITAMENTO DO CTEF	SIM
0298465	08	Ampliacao do ginasio poliesportivo de Tanabi	31-dez-09	20-mar-13	426310.81	Atrasada	97.55	#30/07/2010 - NAO FOI CONSTATADA A INSTALACAO DA PLACA DA OBRA. #30/07/2010 - NAO FOI APRESENTADA A ART DE EXECUCAO.	SIM
0298469	44	Ampliacao do Centro de Lazer Municipal.	31-dez-09	20-dez-13	102000	Atrasada	40.58		SIM
0298476	37	Reforma do Ginasio Poliesportivo de Sao Jose do Barreiro	23-dez-09	21-jun-13	199921.92	Atrasada	13.62	#08/11/2012 - SOLICITADA INFORMACAO SOBRE EVOLUCAO DA OBRA.	SIM
0298478	56	CONSTRUCAO DE GINASIO POLIESPORTIVO NO MUNICIPIO DE APARECIDA DO RIO NEGRO TO	21-dez-09	21-mar-13	301778.35	Atrasada	38.86	PALMAS, 16/08/2012 - EXECUTADO ACUMULADO: 38,86%=R\$111.842,14 - COM EVOLUCAO NO PERIODO DE 24,47%=R\$70.440,39. FOI APRESENTADO TERMO ADITIVO DE CONTRATO AGUARDANDO DISPONIBILIZACAO DOS RECURSO	SIM

0298690	31	CONSTRUCAO DE UMA PISCINA E AQUISICAO DE EQUIPAMENTOS DE FISIOTERAPIA PARA FINS DE REABILITACAO FISICA	31-dez-09	30-jul-13	202210.31	Atrasada	3.79		SIM
0298692	50	REFORMAS E READEQUACOES NA CANCHA DA CIDADANIA DO MUNICIPIO	22-dez-09	30-abr-13	196175	Atrasada	99.56	13/11/2012: CE 5515/2012 INFORMA PENDENCIA PARA DESBLOQUEIO DE RECURSOS.	SIM
0298699	28	CONTRUCAO DE UM GINASIO ESPORTIVO.	31-dez-09	30-jul-13	459975.02	Atrasada	97.5	RAE DE 05/07/12	SIM
0299042	02	Construcao da Praca da Juventude	14-dez-09	01-nov-13	1262996.48	Atrasada	7.59	01/06/2012 ENC.CE314/2012 C/LIBERACAO REPASSE 91.588,97 CP 7.964,26 E VALOR GLOSADO 5.634,60	SIM
0299045	35	CONSTRUCAO DO ALAMBRADO, GRAMAR O CAMPO, E ELETRIFICACAO DO ESTADIO MUNICIPAL EXISTENTE EM TEN LAURTENTINO CRUZ/RN	14-dez-09	10-fev-13	111129	Atrasada	19.87	17/09/12 AUT. DE SAQUE R\$ 22.082,60 (SENDO R\$ 2.707,33 CP).	SIM
0299053	43	CONSTRUCAO DE QUADRA POLIESPORTIVA C/ VESTIARIO	15-dez-09	15-dez-13	159954.13	Atrasada	5.05	16/04/12 RETIRA PENDENCIA.	SIM
0299064	73	IMPLANTACAO DE QUADRAS POLI-ESPORTIVAS NOS POVOADOS CANDUNDAE RECANTO EM SENADOR RUI PALMEIRA/AL	30-dez-09	26-fev-13	248750	Atrasada	47.76	APRESENTAR ART DE FISCALIZACAO E EXECUCAO; APRESENTAR RENOVACAO DA LICENCA AMBIENTAL; APRESENTAR ORDEM DE SERVICO.	SIM

0299068	19	CONSTRUCAO DE PRACA DA JUVENTUDE	26-nov-09	31-mai-13	1814900.03	Atrasada	31.21	OFICIO 0866/2010 SR SERGIPE COMUNICA LIBERACAO DE RECURSOS	SIM
0299073	84	RECUPERACAO DE UMA QUADRA E CONSTRUCAO DE UMA PISCINA EM OURO BRANCO/RN.	31-dez-09	10-ago-13	112103.93	Atrasada	54.35	10/10/12 AUT SAQUE/RPCPAS EMITIDO R\$ 10.416,07 SENDO R\$ 10.416,07 OGU.	SIM
0299075	02	CONSTRUCAO DE UM GINASIO POLIESPORTIVO NO MUNICIPIO DE TAQUARANA/AL	30-dez-09	15-fev-14	1271208.53	Atrasada	11.14	PARA LIBERACAO DOS VALORES AFERIDOS APRESENTAR ART DE EXECUCAO E FISCALIACAO.	SIM
0299085	27	Revitalizacao do Estadio Municipal.	31-dez-09	30-abr-13	528750	Atrasada	14.95	GLOSA DE R\$ 62.228,22	SIM
0299087	45	Construcao de Quadra de Esporte.	03-nov-09	30-mai-13	180000	Atrasada	43.26	OF 0376/2010/SR SERGIPE COMUNICA QUE EM FUNCAO DO PERIODO ELEITORAL DEVERAO SER SOLUCIONADAS PENDENCIAS ATE O DIA 03 JUL 2010.	SIM
0299091	05	CONSTRUCAO DE ACADEMIAS DE GINASTICA PARA A MELHOR IDADE	18-dez-09	05-ago-13	160000	Atrasada	78.81	#28/02/2011 - SEGUNDA MEDICAO, COM GLOSAS #02/03/2011 - COMUNICADA PENDENCIAS AUTORIZACAO DE SAQUE #04/03/2011 - AUTORIZADO SAQUE #24/03/2011 - TERCEIRA MEDICAO, COM PEN	NÃO
0299094	37	Construcao de Ginasio de Esportes.	31-dez-09	31-dez-13	495462.14	Atrasada	60.96	05/11/12 - EMITIDO PARECER REF ALTERACAO 06/08/12 - AUTORIZADO PAGTO PARCIAL, SOL PREST CTA SICONV 01/08/12 - RAE 04 ELABORADO	SIM
0299095	42	CONSTRUCAO DE UM GINASIO POLIESPORTIVO NO MUNICIPIO DE CACHOEIRAS DE MACACU	31-dez-09	01-ago-13	521686.03	Atrasada	5.52	16/07/2012-RAE 083/2012	SIM

0299098	75	Construcao de duas Quadras Esportivas com Grama Sintetica	23-dez-09	29-jun-13	408590.82	Atrasada	11.93	APRESENTAR DOCUMENTACAO DAS AREAS DOS EMPREENDIMENTOS	SIM
0299102	36	Construcao de Quadra com Grama Sintetica.	22-dez-09	30-jun-13	204295.41	Atrasada	17.38	RAE ELABORADO MEDIANTE OFICIO N 407/20/12; SOLICITADO TROCA DA PLACA DA OBRA, POIS FOI ELABORADA FORA DAS ESPECIFICACOES DA PLANILHA ORCAMENTARIVISTO QUE A PLACA JA SE ENCONTRA DANIFICADA. NESTE RAE FOI LIBERADO A GLOSA DO RAE 0	SIM
0299322	95	Construcao de quadra poliesportiva	31-dez-09	30-dez-13	191073.8	Atrasada	88.96	RAE 03 EMITIDO 88,96% 06/09 - LIBERACAO VE 5.233,04 E CP 46.008,67 (GLOSA REPASSE 42.706,09)	SIM
0299919	03	QUADRA POLIESPORTIVA	16-dez-09	16-abr-13	101000	Paralisada	52.3	03/07/12 ELABORADA FVRPL NO NOVO PROCESSO LICITATORIO.	SIM
0299926	97	Construcao de Cobertura de Quadra de Esportiva na Localidade DE OURO FINO NO UNICPIO DE TUNAS DO PARANA	31-dez-09	30-mai-13	138830.13	Atrasada	89.71	X	SIM
0299931	61	Construcao de Quadra Poliesportiva	31-dez-09	30-jun-13	263395.49	Atrasada	9.93		SIM
0299934	93	Reforma do ginasio poliesportivo Romulo Duncan Arantes Jr no Bairro do Portinari e Reforma da sala de ginastica da Vila	31-dez-09	30-nov-13	222753.1	Atrasada	65.39	#06/03/2012 - RAE COM GLOSA E PENDENCIAS PARA O DESBLOQUEIO. ENCAMINHANDCE PARA PREFEITURA TOMAR PROVIDENCIAS	SIM
0299935	07	Qualificacao e modernizacao de espacos publicos - pracas com equipamentos esportivos - para a pratica de esporte e lazer	31-dez-09	30-dez-13	149858.48	Atrasada	57.45	05/04/12 - LIBERACAO DE PARCELA VE 37.609,00 CP 33.905,48.	SIM

0299944	17	CONSTRUCAO DE QUADRA POLIESPORTIVA COBERTA COM VESTIARIO	31-dez-09	29-mar-13	318000	Atrasada	62.17	07/11/12 REC.OF.304/GP/12,DOCUMENTACAO P/A ANALISE DA JUSTIFICATIVA. 08/11/2012 AUTORIZADA A PRORROGACAO PELA SR P/ENVIO DE MEDICAO, CONF. OF226/GP/2012 E 304/GP/2012 (COMPLEMENTAR).	SIM
0299945	22	CONSTRUCAO DE QUADRA POLIESPORTIVA NA RUA DR. EXPEDITO DANT AS DA SILVEIRA, BAIRRO VERTENTES, NO MUNICIPIO DE ASSU/RN.	23-dez-09	10-mai-13	193050	Atrasada	42.36	25/10/12 AUTORIZACAO SAQUE R\$ 10.967,93	SIM
0299947	40	CONSTRUCAO DE CENTRO ESPORTIVO E DE LAZER PARA TERCEIRA IDADE	31-dez-09	24-mai-13	699932.67	Atrasada	62.99	OF 1746 INFORMA ATESTE MEDICAO E PENDENCIAS LIBERACAO. OF 1750 INFORMA PNDENCIAS ANALISE RERRATIFICACAO.	SIM
0299951	12	CONSTRUCAO DE QUADRA POLIESPORTIVA C/ALAMBRADO NO BAIRRO PIRAUBINHA.	20-nov-09	30-ago-13	111536.11	Paralisada	87.47	02/05/11 OF 0464 APROVA LICITACAO E AUTORIZA INICIO DE OBRA	SIM
0300139	01	Reforma do Ginasio de Esportes e Iluminacao do Mini Campo	31-dez-09	20-mai-13	301333.49	Atrasada	44.21		SIM
0300145	81	Construcao de arquibancadas no Nucleo de Esporte e Lazer Poliesportivo de Ijuí.	30-dez-09	30-mar-13	207699.2	Atrasada	73.66	OBRA EM ANDAMENTO.	SIM
0300146	95	Construcao de Quadra de Esporte no Bairro Benjamin Nott	18-dez-09	30-jun-13	218362.79	Atrasada	41.08		SIM
0300149	26	Construcao de um Ginasio poliesportivo	31-dez-09	24-ago-13	309444.44	Atrasada	69.14	NAO LIBERAR	SIM

0300153	99	REFORMA DO GINASIO DE ESPORTES GUERINO MONZANI	31-dez-09	20-jun-13	150000	Atrasada	45.45		SIM
0300154	02	Implantacao de uma Praca da Juventude no Municipio de Olinda.	30-dez-09	15-mar-14	1562500	Paralisada	1.02		SIM
0300157	35	REFORMA E AMPLIACAO DE ESTADIO	14-dez-09	30-mar-13	167673.4	Atrasada	44.34	19/11/12 - CE GIDUR/JF - 488.2012 - INFORMA PENDENCIAS PARA LIBERACAO E VRS.A SEREM LIBERADOS. 20/11/12 - CE 502.2012 - AUTORIZA SAQUE 3A. PARCELA (26.118,53-REPASSE, MEDIANTE CP DE 3.077,36). SOLICITA PC P	SIM
0300160	82	Modernizacao do Estadio de Futebol em Acari - RN	28-dez-09	20-mar-13	191130.6	Atrasada	63.19	20/11/12 AUT. DE SAQUE R\$ 11.189,38 (R\$ 8.276,79 OGU E R\$ 2.912,59 CP).	SIM
0300165	32	Construcao de uma quadra poliesportiva	21-dez-09	29-mar-13	172500	Atrasada	70.03	01/10/2012 CE 2705/2012 INFORMA VISTORIA E PENDENCIA PARA DESEMBOLSO 22/10/2012 CE 2980/2012 AUTORIZA DESEMBOLSO	SIM
0300171	10	CONSTRUCAO DE QUADRA COBERTA	21-dez-09	30-dez-12	226122.06	Atrasada	16.7	07/08/2012 - OF 1265/2012, A PREFEITURA INDICANDO PEND. DO RAE. AO OPERACIONAL, SEGUE RAE COM PENDENCIAS, PARA AS DEVIDAS PROVIDENCIAS. 14/09/2012 - OF 1456 A PREFEITURA INDICANDO ATESTE OBRA. 26/10/2012 - OF 1645 A CAMARA/PREFEITUR	SIM
0300175	58	CONSTRUCAO DE UM GINASIO DE ESPORTE COBERTO NO MUNICIPIO DE CAJUEIRO/AL/2009	29-dez-09	10-jan-14	603092.78	Atrasada	2.11	EM 31/07/12: ENVIADO OFICIO 2087/2012/GIDURME COMUNICANDO PENDENCIAS DE PROJETO/ LICITATORIO/LICENCA AMBIENTAL.	SIM
0300177	76	MODERNIZACAO DA QUADRA POLI-ESPORTIVA, LOCALIZADA NO	24-dez-09	30-jun-13	176535.15	Atrasada	97.34	EMPRESA CREDENCIADA - BUSATO E VEIGA ENGENHARIA LTDA	SIM

		CENTRO DA CIDADE.							
0300179	94	Reforma e modernizacao de quadra esportiva localizada em area publica (praca), no Jd. Nossa Senhora de Fatima, distrito	30-dez-09	26-jun-13	280415.57	Atrasada	56.02	R.A.E. N.02 - MEDICAO/ MES REFERENCIA: 11/2011	SIM
0300342	76	Iluminacao no Estadio Municipal INACIO VASQUES, localizado na Rua XV de Novembro sem nunemo, na cidade de Neves Paulist	31-dez-09	20-abr-13	100800	Atrasada	89.15		SIM
0300344	94	CONSTRUCAO DE UMA QUADRA DE ESPORTES COBERTA NO MUNICIPIO De Arcos.	23-dez-09	30-mar-13	364861.2	Atrasada	99.91	26/10/2012 - DOCUMENTACAO RECEBIDA, ENCAMINHADA ATRAVES DO OF S/N DE 15/10/12, REPASSADA AO SETOR RESPONSAVEL PARA ANALISE (PENDENCIA RELATORIO DE ACOMPANHAMENTO OBRA). 15/10/2012 - DOCUMENTACAO RECEBIDA, ENC	SIM
0300346	12	Construcao de uma Quadra Poliesportiva	30-dez-09	09-jun-13	134134.67	Paralisada	1.66	05/10/12 - ENVIADO OFICIO SOLICITANDO INFORMACOES DO PROC. LICITATORIO	SIM
0300349	44	MODERNIZACAO DA INFRA-ESTRUTURA PARA A PRATICA DE ESPORTE RECREACAO E LAZER NO MUNICIPIO DE NILOPOLIS.	31-dez-09	19-jun-13	424508.88	Atrasada	62.58	ELABORADO RAE 1488 12 EM 3 09 12 11/09/12 EMITIDA CE 5306/2012 COM AUTORIZACAO DE SAQUE. NAO HA SALDO DE REPASSE SUFICIENTE PARA PAGAMENTO TOTAL DA MEDICAO. 10/09/12 RECEBIDO OF 628/2012 ENCAMINHA	SIM
0300701	28	Reforma e Melhoria do Campo de Esportes no Distrito de Antunes - Municipio de Igaratinga	29-dez-09	30-nov-13	143000	Atrasada	73.83	29/03/2012 - DOCUMENTACAO RECEBIDA, ENCAMINHADA ATRAVES DO OF 078/12 DE 27/03/12, REPASSADA AO SETOR RESPONSAVEL PARA ANALISE (PRESTACAO DE CONTAS PARCIAL).	SIM

0300703	46	REFORMA E REVITALIZACAO DE PRACA DE ESPORTES NO MUNICIPIO DE ITAPECERICA/MG	31-dez-09	23-jul-13	221494.66	Atrasada	0.92	11/10/2011 E-MAIL PARA MUNICIPIO SOLICITANDO FINALIZAR AJUSTES SICONV REREPGRAMACAO PARA LANCARMOS ADITIVO REF PROC LICITATORIO.ALERTAMOS QTO PENDENCIAS NA DOCUMENTACAO ENCAMINHADA E SOLICITAMOS CONTATO TELEFONICO PARA ASSISTENCIA.	SIM
0300705	66	AQUISICAO DE EQUIPAMENTOS PERMANENTES E ESPECIFICOS PARA ACADEMIAS POPULARES ATIVIDADES FISICAS	31-dez-09	28-abr-13	254216.9	Atrasada	91.5	24/12/12 REC.OF.523/12,DOCUMENTACAO P/A ANALISE DA REPROGRAMACAO E MEDICAO FINAL.	SIM
0300711	43	Reforma do Campo de Futebol Manuelao Bairro Novo Milenio	17-dez-09	28-mar-13	297805.61	Paralisada	38.04	29/07/11 CR 2032/11 AUTORIZA SAQUE DE REPASSE NO VALOR DE R\$ 49.432,50 EDE CONTRAPARTIDA FINANCEIRA DE R\$ 1.469,95 REFERENTE A 1A MEDICAO E SOLICITA PRESTACAO DE CONTAS PARCIAL.	SIM
0301247	37	Construcao de 01 Quadra de Esportes Coberta na Escola Municipal Antonio Matias Pereira em Coromandel - MG	31-dez-09	31-jul-13	197890.81	Atrasada	91.16	HOUVE GLOSA. NAO ATINGIU A ULTIMA PARCELA DO CRONOGRAMA.	SIM
0301258	79	MODERNIZACAO E AMPLICAO COM COBERTURA DE QUADRA, ARQUIBANCADAS, FECHAMENTO COM MURO E ALAMBRADO DA AREA CONSTRUIDA	31-dez-09	31-mai-13	266826.29	Paralisada	39.68	24/10/2012 PROVIDENCIAMOS TERMO ADITIVO DE VIGENCIA. 23/10/2012 OF 460 MUNICIPIO SOLICITA PRORROGACAO DE VIGENCIA,A QUAL FOI APROVADA PELA ENGENHARIA. 22/10/2012 APROVAMOS COMPROVACAO EXECUC	SIM

0301259	83	Reforma, modernizacao da quadra de esporte e construcao do CAMPO DE FUTEBOL SOCIEDE GRAMADO.	17-dez-09	30-abr-13	404502.53	Atrasada	60.21	07.11.12 - OF 3911 INFORMA CREDITO RECURSO. 10.10.12 - SOL. REG SICONV.	SIM
0301262	38	Construcao de arquibancadas fixas com salas de aula.	18-dez-09	30-mar-13	376098.47	Atrasada	0.54		NÃO
0302161	35	INFRAESTRUT DE APOIO PARA PISCINA SEMIOLÍMPICA BAIRRO VELHA.	30-dez-09	09-jun-13	279715.42	Atrasada	82.25	#07/12/2012 - ENCAMINHADO E-MAIL AA PREFEITURA REITERANDO A INCLUSAO DA PRESTACAO DE CONTAS DA 5A. AUTORIZACAO DE SAQUE NO SICONV.	SIM
0302163	54	Construcao de cobertura metalica na quadra de esporte do Bairro Sao Benedito, no Municipio de Monteiro Lobato/SP	23-dez-09	31-ago-13	149127.41	Atrasada	22.36	ENGENHARIA NAO AUTORIZOU LIBERACAO DE RECURSOS - FALTA COLOCACAO DA PLACDE OBRA	SIM
0303233	15	Construcao de Quadra Poliesportiva Coberta,	22-dez-09	30-jan-13	313311.27	Atrasada	99.05	17/12/12 ENCAMINHA MENSAGEM ELETRONICA A PREFEITURA INFORMANDO O PRAZO DE VIGENCIA DO CTR QUE EXPIRA EM 30/01/2013.	SIM
0303237	53	RECUPERACAO DO ESTADIO MUNICIPAL WALDIR SCHNEIDER	17-dez-09	14-abr-13	100500	Atrasada	96.41	13/08/12 OF 2467/12 ALERTA PRAZO CGU PARA CONCLUSAO DA OBRA 23/08/12 AUTORIZA SAQUE DA 2A PARCELA 23/10/12 E-MAIL AO GMC C/C AGENCIA MARECHAL, SOLIC APLICACAO DO RECURSO CREDITADO EM 22/10 - PENDENTE INSP TEC	SIM
0303241	12	Construcao de cinco centros recreativos de esporte e lazer, EM DIVERSOS MUNICIPIOS DO ESTADO DO AMAZONAS	30-dez-09	28-jun-13	1828125	Paralisada	2.83	EM 08/06/2012 ENVIADO OFICIO 1739/2012/GIDUR/MN SOLICITANDO MANIFESTACAO DE INTERESSE E PRESTACAO DE CONTAS PARCIAL.	SIM

0303242	26	EXECUCAO DE OBRA DE CONSTRUCAO DE UMA PRACA DA JUVENTUDE PARA PRATICA DE ESPORTES E LAZER NA SEDE DO MUNICIPIO DE MUCAJA	30-dez-09	18-mai-13	1609484.54	Atrasada	5.43	28/02/12 OF. 286 GIDUR INFORMA VALOR LIBERADO E SOLICITA INCLUSAO DA LICITACAO NO SICONV	SIM
0303244	44	Reforma do Estadio Municipal de Pirapora.	18-dez-09	30-dez-13	110029.75	Atrasada	4.58	OF 1593 SOLICITANDO LICITACAO ENVIADO EM 08/06/2011	SIM
0303246	64	Construcao de um ginasio poliesportivo no bairro Sao Geraldo.	18-dez-09	30-dez-13	352532.15	Atrasada	49.69	RAE 4 COM GLOSAS DE SERVICOS, APTO PARA LIBERACAO DE RECURSOS.	SIM
0303252	54	Reforma do Ginasio de Esportes Dr. Agenor Francisco da Cunha.	15-dez-09	05-fev-14	312003.61	Atrasada	20.9	#23/11/2012 - RAE ELABORADO POR CREDENCIADO COM GLOSA. AO OPERACIONAL PARA CONSOLIDACAO E COMUNICACAO. #27/11/2012 - ENVIADA CE 2775/12 P/ PM INFORMANDO PENDENCIAS AUTORIZACAO SAQUE.	SIM
0303269	47	CONSTRUCAO DE QUADRA POLIESPORTIVA	14-jan-10	31-dez-13	148898.46	Atrasada	2.26	08/06/2012 - OF 920 INFORMANDO PENDENCIAS PARA AUTORIZACAO DE SAQUE. 03/09/2012 - OF 3472 SOLICITANDO POSICIONAMENTO VIGENCIA A VENCER. 09/11/2012 - OF 1718 INFORMANDO PENDENCIAS APOS ANALISE DE DOCUMENTOS. 09/11/2012 - A ENGENHARIA SEGUE DOCUMENTO	SIM
0303278	59	Construcao de Praca de Esporte no Municipio de Tartarugalzinho-Ap.	29-dez-09	29-jun-13	522663.63	Paralisada	26.64	30/05/12 OF 386/12-GIDUR/MC COMUNICA PENDENCIA DE AUTORIZACAO DE DESBLO QUEIO REFERENTE AO TERCEIRO RAE. 23/04/12 OF 091/12-GAB/PMT ENCAMINHA SOLICITACAO DE MEDICAO NO VALOR DE R\$ 11.271,08. ENCAMINHADO PARA A ENGENH	SIM

0303280	91	Ampliação de campo de futebol, com administração, banheiros, vestiários e arquibancadas.	22-dez-09	30-set-13	306122.45	Atrasada	64.83		SIM
0303291	29	CONSTRUÇÃO DE UM CAMPO DE FUTEBOL	17-dez-09	31-mar-13	168349.75	Atrasada	56.15	APRESENTAR NOVO CRONOGRAMA FÍSICO FINANCEIRO	SIM
0303297	85	Construção de Campo de Futebol.	22-dez-09	30-abr-13	323020	Atrasada	33.33	RECEBIDO EM 03/10/11, DECLARAÇÃO DO MUNICÍPIO ATESTANDO INÍCIO DE OBRA E29/09/2011, CONFORME ORDEM DE SERVIÇO DE 22/09/11.	SIM
0303304	79	Construção de uma quadra de futebol society no Centro Olímpico de Ariquemes.	31-dez-09	30-abr-13	310473.03	Atrasada	65.44	19/12/12 - OF 4453 CRED DE RECURSOS E REITERA PENDÊNCIA 30/10/12 - OF 3799 AUTORIZAÇÃO DE SAQUE	SIM
0303305	84	AMPL. GINÁSIO DE ESPORTES COM CONSTRUÇÃO DE COBERTURA METÁLICA E IMPLANT. DE QUADRA E OUTROS ELEMENTOS PRÁTICA ESPORTIVA	18-dez-09	05-jan-14	227326.17	Atrasada	22.61	#16/09/2011 - MEDICAÇÃO COM GLOSA - AO OPERACIONAL PARA CONSOLIDAÇÃO E COMUNICAÇÃO.	SIM
0303308	15	CONSTRUÇÃO DA ETAPA I DO CAMPO DE FUTEBOL NO MUNICÍPIO DE SERRA NEGRA DO NORTE/RN.	11-dez-09	20-abr-13	304304.71	Atrasada	87.44	30/04/12 EMAIL CONSULTORA INF APROV READEQ, SOLIC PARECER CORPO BOMBEIRO ADITIVO COM EMPRESA E REC TARIFA READ R\$ 180,00.	SIM
0303309	29	Construção de quadra poliesportiva com vestiários.	31-dez-09	31-mar-13	150000	Paralisada	7.75	21/10/11: REGISTRADA EVOLUÇÃO CONFORME RAE 747/11, ENVIADO POR FAX PE LA CREDENCIADA, PARA EVITAR CANCELAMENTO DO EMPENHO. 28/10/11: CR 2985/11 COMUNICA PENDÊNCIAS DIVERSAS PARA AUTORIZAÇÃO DE SAQUE DA 1A. MEDICAÇÃO, CONFORME DESPACHO	SIM

0303312	76	REFORMA DA QUADRA POLIESPORTIVA NO BAIRRO CABRAL	31-dez-09	29-mar-13	185682.14	Paralisada	51.67	13/11/12 REC.OF.286/DC-SMP/12,DOCUMENTACAO P/ COMPLEMENTACAO DE DOCS REFERENTES A REPROGRAMACAO; 19/11/12 DOCUMENTACAO APRESENTADA ATRAVES DO OF.286/12 ATENDE PENDENCIA DO PA-375/12 EM RELACAO A APRESENTACAO	SIM
0303314	94	Construcao de campo de futebol na localidade Jorge , no Municipio de Rio Doce.	17-dez-09	28-fev-14	160619.94	Paralisada	27.75	29/04/11 CR 0970/11 AUTORIZA SAQUE DE REPASSE NO VALOR DE R\$ 27.057,81 REFERENTE A 1A PARCELA (1A E 2A MEDICAO), CONTRAPARTIDA EM SERVICOS DE R\$ 17.518,48 E SOLICITA PRESTACAO DE CONTAS PARCIAL.	NÃO
0303317	26	Construcao de Quadra Poliesportiva Descoberta	29-jun-11	20-jun-13	144782.73	Atrasada	40.34	#22/05/2012 - RAE 03 OK.	SIM
0303321	87	Construcao de uma Quadra Poliesportiva com Vestiario na localidade de Rio Seco, em Rio Bonito/RJ.	31-dez-09	01-ago-13	211956.52	Paralisada	0	10/07/2012 LIBERADO 1,2,3,4 E 5 MEDICAO REPASSE 53.549,59 E CP 4.656,48	SIM
0303327	41	REFORMA E AMPLIACAO DE QUADRA ESPORTIVA NA PRACA DE ESPORTESMUNICIPIO DE ITAOBIM.	21-dez-09	30-jun-13	100813.68	Atrasada	46.8	RAE ATESTA 30,55% DE EVOLUCAO DE OBRA. TOTAL: 46,80%.	SIM
0303336	53	FORNECIMENTO DE MATERIAIS ELETRICOS PARA CONSTRUCAO DE UMA REDE DE DISTRIBUICAO TRIFASICA, MONTAGEM DE SUBESTACAO AEREA	31-dez-09	28-jun-13	104248.8	Atrasada	97.38	EMITIDO OFICIO NR. 4443/12 DE 17/12/12 INFORMANDO A NOVA VIGENCIA.	SIM
0303345	64	Construcao de arquibancada	18-dez-09	31-jul-13	120699.98	Paralisada	39.91	03/07 - ENV CE 3193 - INF PENDS PCP.	SIM

0303346	78	IMPLANTACAO DE DUAS ACADEMIAS AO AR LIVRE E REFORMA PARCIAL DO CAMPO DE FUTEBOL DA SEDE DO MUNICIPIO DE PAINEL/SC	31-dez-09	29-jun-13	100425	Atrasada	79.42	24/10/12 LIBERADO 31.555,53 P/ PM. 11/09/12 ENVIADA CT 885 C GLOSAS E PENDENCIAS. LIBERADO 36.199,08 P PM. 06/12/11 ENVIADO OFICIO SOLICITANDO DOCTS LICITACAO EQUIPAMENTOS.	SIM
0303350	49	REVITALIZACAO DE QUADRA NO MUNICIPIO DE SAO JOAO DE MERITI/RJ,	31-dez-09	30-jun-13	285317.49	Atrasada	79.44	ELABORADO RAE 1216/2012.	SIM
0303353	72	AMPLIACAO DO CAMPO DE FUTEBOL NO MUNICIPIO DE NISIA FLORESTA/RN.	31-dez-09	10-mai-13	301800	Atrasada	89.45	07/03/12 - PARA AUTORIZACAO DE SAQUE, VISANDO LIBERACAO DA RETENCAO FINACEIRA. 09/05/12 - DESBLOQUEIO AUTORIZADO. 09/05/12 - PARA ANALISE DA DOC E VISTOR	SIM
0303354	86	CONSTRUCAO DE UMA QUADRA DE ESPORTES NO BAIRRO NOVO EM SAO JOSE DE MIPIBU/RN.	30-dez-09	10-mai-13	141960	Atrasada	7.07	10/10/12 - CE INFORMANDO PENDENCIAS PARA APROVACAO DE READEQUACAO DO PROJETO.	SIM
0303358	22	CONSTRUCAO DE QUADRA POLIESPORTIVA NA ESCOLA MUNICIPAL DE ENSINO FUNDAMENTAL FLORIANO PEIXOTO EM NOVO HAMBURGO/RS.	31-dez-09	30-dez-13	265750	Atrasada	91.57	20/11/12 - EMITIDO O RAE DE 91,57% SOBRE O VI.	SIM
0303359	36	Reforma e modernizacao da area esportiva da localidade de Rui Barbosa, no Municipio de Canudos do Vale - RS.	30-dez-09	30-dez-13	119985.04	Atrasada	62.44	MEDICAO COM GLOSA R\$ 15219.75 E MANUTENCAO DE GLOSA ANTERIOR R\$ 566	SIM

0303362	83	Reforma de um Campo de Futebol e vestiario e construação de duas quadras de areia	31-dez-09	20-dez-13	105620.1	Atrasada	0.91		SIM
0303363	97	CONSTRUCAO DE UMA QUADRA DE ESPORTE	28-dez-09	30-mai-13	151250	Atrasada	92.12	OF 0376/2010/SR SERGIPE COMUNICA QUE EM FUNCAO DO PERIODO ELEITORAL DEVERAO SER SOLUCIONADAS PENDENCIAS ATE O DIA 03 JUL 2010.	SIM
0303371	94	Modernizacao e adequacao do ginasio poliesportivo do municpio DE JUCURUTU	30-dez-09	10-jul-13	301275	Atrasada	21.38	29/08/2012 EMAIL ASSESSOR INFORMANDO PENDENCIAS DA VISTORIA TECNICA.	SIM
0303381	18	O - CONSTRUCAO DE CAMPO DE FUTEBOL SUICO	31-dez-09	30-jun-13	109201.83	Atrasada	81.77	04/05/2010 - SOLICITA DOCUMENTACAO PARA REGULARIZACAO DE CLAUSULA SUSPENSIVA.	SIM
0303385	56	CONSTRUCAO DE QUADRA POLIESPORTIVA EM CONSERVATORIA	31-dez-09	29-mai-13	217400	Atrasada	33.69	19/11/2012 AUTORIZADA A PRORROGACAO P/VERIFICAR C/O NOVO PREFEITO ACOES P/A NECESSARIA EVOLUCAO DO OBJETO/CONTRATO, CONF. COMPL. OF.259/GP/2012	SIM
0303386	60	CONSTRUCAO DE QUADRA POLIESPORTIVA SEM COBERTA NO DISTRITO DE SANTA TEREZA	08-dez-09	30-set-13	131935.98	Paralisada	90.76	EMITIDO OF RSGOV/FO 1110, EM 06/04/11, AUTORIZANDO INICIO DA EXECUCAO DO OBJETO.	SIM
0303388	88	REFORMA DO ESTADIO DE FUTEBOL	30-dez-09	05-dez-13	205543.02	Atrasada	77.26	17/05/12-OF.1594 C/PENDS INFORMANDO Q/ NAO HA CRED.DO ORGAO GESTOR. 31/10/2012:AO OPERACIONAL SEGUE PARECER E RAE 21/11/12-OF.4535 VIST EM OBRASC/ PENDS - CT SEM RECURSOS - VLR\$56.989,55DE REP E R\$3.200,00 DE CONTRAPARTIDA.	SIM
0303395	71	Construcao de arquibancada no Campo	31-dez-09	30-ago-13	155476.69	Atrasada	91.11	03/08/2012 EMITIDO RAE COM 91,11% DOS SERVICOS COM GLOSAS E	SIM

		Municipal de Futebol						PENDENCIAS	
0303396	85	CONSTRUCAO DE 01 QUADRA POLIESPORTIVA	29-dez-09	28-fev-13	118500	Atrasada	98.7	18/07/12 CE 3893/12 AUTORIZACAO DE SAQUE COMPLEMENTAR DA 3A PARCELA. 09/11/12 RECEBIDO DOCUMENTOS PARA INSPECAO TECNICA FINAL 20/11/12 EMITIDO RAE 04 20/11/12 CE 6683/12 AUT SAQUE PARCIAL 4	SIM
0303399	16	Construcao de Quadra Esportiva para Recreacao	31-dez-09	30-out-13	141732.38	Atrasada	67.93	18/12/2012 OF 4439 INF CREDITO RECURSOS E PENDENCIA PAGAMENTO	SIM
0303400	46	ILUMINACAO DE ESTADIO MUNICIPIO NO MUNICIPIO DE BURITIS	31-dez-09	31-mar-13	263000	Atrasada	3.33	18.10.12 OF 3581 DEVOLUCAO DE TA. 04/10/12 FO 3492 SOLICITA REG PENDENCIAS.	SIM
0303402	65	Construcao de Quadra Poliesportiva.	31-dez-09	30-jun-13	213140.02	Atrasada	70.7	20/7/12 EMITIDO RAE COM 70,70% DOS SERVICOS E COM PENDENCIAS.	SIM
0303403	79	REFORMA DE CENTRO ESPORTIVO DE LAZER	31-dez-09	05-abr-13	111084.88	Atrasada	11.82	#01/12/2011 - CE 2496/2011 - E-MAIL ENVIADO A PREFEITURA INFORMANDO PENDENCIA REMANESCENTE DE AUTORIZACAO DE SAQUE DA 1A MEDICAO (BDI EMPRESA VENCEDORA DA LICITACAO) #15/12/2011 - MEDICAO COM GLOSA E PENDE	SIM
0303405	98	Construcao de uma Quadra Poliesportiva no Povoado Camuxinga, Zona Rural de Santana do Ipanema-AL.	31-dez-09	15-jan-14	149312	Atrasada	67.94	29NOV2012 - OFICIO N. 4301/2012/GIDUR/ME REITERA PENDENCIAS.	SIM
0303415	12	EXECUCAO DAS OBRAS DA AREA ADMINISTRATIVA, APOIO E FACHADA DO ESTADIO MUNICIPAL DE TAQUARANA/2009.	30-dez-09	05-jan-14	601045.17	Atrasada	58.04	EMITIDO OFICIO 4470/12 DE 19/12/12 INFORMANDO A NOVA VIGENCIA E AS PENDENCIAS OPERACIONAIS PARA DESBLOQUEIO DOS RECURSOS DO RAE 03.	SIM

0303419	59	CONSTRUCAO DE VESTIARIO	31-dez-09	20-fev-14	100149.07	Atrasada	33.45		SIM
0303420	87	CONSTRUCAO DE GINASIO POLIESTORTIVO NO DISTRITO DE SAO BRAS DE MINAS	31-dez-09	30-jun-13	412684.3	Atrasada	95.08	26/12/12/ ELABORADO RAE 08.	SIM
0303429	74	Construcao de uma Quadra Poliesportiva na localidade de Rio Azul de Cima, interior do Municipio de RIO AZUL PR.	30-dez-09	30-abr-13	176155.04	Atrasada	93.18	25/04/2012 EMITIDO RAE 04 COM CONSIDERACOES	SIM
0303431	15	Implantacao de uma Academia de Ginastica no Municipio de Turmalina	27-mai-10	20-mar-13	103100	Atrasada	55.73		SIM
0303432	29	Implantacao e Modernizacao de Infra-Estrutura para Esporte Recreativo e de Lazer - Pista de Atletismo	30-dez-09	30-dez-13	134366.28	Atrasada	94.92	MEDICAO EFETUADA COM GLOSAS - RAE FINALIZADO 18/06/2012	SIM
0303442	44	Reforma e adequacao do Estadio Municipal Joaquim Ferreira Henriques.	31-dez-09	20-ago-13	159758.36	Atrasada	84.57	#06/09/2012 - RAE 03 OK.	SIM
0303445	78	Melhoria do Ginasio Municipal Tancredo Neves.	31-dez-09	30-dez-13	301539.37	Atrasada	61.17		SIM
0303447	96	IMPLANTACAO E MODERNIZACAO DE INFRA-ESTRUTURA PARA ESPORTE RECREATIVO E DE LAZER CONSTRUCAO DE CANCHA COBERTA NO BAIRR	31-dez-09	30-dez-13	258220.28	Atrasada	89.1	SEM PENDENCIAS	SIM

0303451	68	Construcao de Quadra Coberta de Esportes com area de 804,02 m2, equipada com toda a infraestrutura para a pratica de es	31-dez-09	30-dez-13	351246.11	Atrasada	65.4	09/05/12 - LIBERADA PARCELA 5 - GLOSA REPASSE R\$ 8.833,50	SIM
0303454	90	Construcao de uma Quadra de Esportes com Grama Sintetica	31-dez-09	30-abr-13	204295.41	Atrasada	71.38	APRESENTAR BOLETIM DE MEDICAO CORIGIDO; NESTE RAE FOI GLOSADO R\$ 607,25 DE SERVICOS QUE NAO FORAM EXECUTADOS NO PERIODO DA VISITA A OBRA.	SIM
0303455	04	Conclusao do Ginasio Poli-esportio, localizado junto ao Parque Municipal de Eventos, sito na Rua Angelo Dall Agnol, s/n,	14-dez-09	30-abr-13	183674.87	Atrasada	85.26	FOI SOLICITADO EM SETEMBRO, APOS VISTORIA, ESCLARECIMENTOS E DOCUMENTACACOMPLEMENTAR PARA ESCLARECER OS ITENS MEDIDOS. A DOCUMENTACAO FOI ENTRE GUE SOMENTE EM 31/10/2011. POR ISSO HOUVE DEFASAGEM ENTRE A DATA DA VIS TORIA E DATA DE LANCAMENTO DO PERCENTUA	SIM
0303459	40	Construcao de Ginasio de Esportes na localidade de Serraria Scheidt/Cerro Branco, RS.	31-dez-09	29-mai-14	300500	Paralisada	7.76	06/11/12 - FOI E-MAIL SOLICITANDO CRONOGRAMA CONTENDO PRAZO PARA FINALIZCAO DA OBRA	SIM
0303460	79	COBERTURA DA QUADRA POLIESPORTIVA DE IGUARACY.	24-dez-09	31-dez-13	204252.44	Atrasada	96.23	01/11/12, ENCAMINHADO A ENGENHARIA PARA REALIZACAO DE DESGLOSAS. 09/11/12:AO OPERACIONAL, SEGUE DESPACHO.	SIM
0303473	25	CONSTRUCAO DE QUADRA POLIESPORTIVA DESCOBERTA COM VESTIARIOSE SANITARIOS, INCLUINDO ILUMINACAO E ARQUIBANCADA	22-dez-09	30-mar-13	149080	Paralisada	29.21	09/01/12 - AUTORIZADO SAQUE 1A. PARCELA (30.158,27,MEDIANTE CP DE 615,68CE AA AG. PIRAPETINGA. SOLICITA PC PARCIAL E ADITIVO DE PRAZO COM EMPRE-SA. 09/01/12 - CG 0072/12 - PRESTA INFORMAC	SIM

0303482	36	REVITALIZACAO E COBERTURA DA QUADRA ESPORTIVA NO BAIRRO ALTO DO RIO BONITO	31-dez-09	29-abr-13	199392.32	Atrasada	4.55	01/10/2012 REC OF 622/12 SOLICITA PRORROGA VIGENCIA DEVIDO RETOMADA OBRAAPOS REPROGRAMACAO; 31/10/2012 AUTORIZADA A PRORROGACAO PELA SR P/ ATENDIMENTO A PENDENCIAS DE REPROGRAMACAO (CE 1375/12) E ENVIO D	SIM
0303491	47	CONSTRUCAO DE CAMPO SUICO	24-dez-09	05-jun-13	114450	Atrasada	42.74	#18/06/2012 - PENDENCIAS TECNICAS NA MEDICAO - AO OPERACIONAL PARA CONSOLIDACAO E COMUNICACAO	SIM
0303500	52	REVITALIZACAO E COBERTURA DE QUADRA POLIESPORTIVA COM REFORMA DE VESTIARIOS	31-dez-09	17-ago-13	199461.29	Atrasada	29.13	05/12/12 REC.OF.PMV/GMC/148/12,DOCUMENTACAO P/A ANALISE DA DA SOLICITACADE SAQUE, RELACAO DE FORNECEDORES E CP. 21/12/12 AUTORIZADO DESBLOQUEIO DA PARCELA R\$ 6.462,62, SENDO R\$ 6.306,29 DE REPASSE E R\$ 156,33 DE C	SIM
0303505	02	CONSTRUCAO DA ACADEMIA A CEU ABERTO NO PARQUE BEIRA RIO - ETAPA 1	30-dez-09	20-mai-13	289531.38	Atrasada	55.67		SIM
0303509	48	CONSTRUCAO DE QUADRA POLIESPORTIVA COBERTA	31-dez-09	30-abr-13	299500	Atrasada	72.48	17/09/12: OF. 3335 INF AUT SAQUE DA 5 VIST ATESTE 4,24% OBRA NO VALOR DE12.584,27. APRES DEMONST PRORR PRAZO CTEF E RECOLHER DLE, VIST EXTRA.	SIM
0304453	00	O - CONSTRUCAO DE QUADRA POLIESPORTIVA, COBERTURA METALICA E PISO DE ESPACO.	30-dez-09	30-jun-13	124770.13	Atrasada	93.58	03/06/2011-OFFICIO CAIXA SOLICITANDO PRESTACAO DE CONTAS PARCIAL.	SIM

0304456	33	CONSTRUCAO DA 1a. ETEPA DA PRACA DA JUVENTUDE	23-dez-09	23-abr-13	1423317.57	Paralisada	56.88	PALMAS, 09/10/2012 - EXECUTADO ACUMULADO: 56,88%=R\$809.632,66 - COM EVOLUCAO NO PERIODO DE 0,5%=R\$7.153,76, RELATIVOS A: PISTA DE SKATE (RAE 02, DE 28/09/2012, META 06).	SIM
0304463	25	Construcao da 1a etapa do Ginasio Poliesportivo, no Municipio de Salinas/MG	22-dez-09	30-jun-13	252584.66	Atrasada	49.38	LANCAMENTO PARA CORRECAO DE PERCENTUAL DE EVOLUCAO DE OBRA	SIM
0304467	63	COBERTURA DA QUADRA POLIESPORTIVA DA ESCOLA MUNICIPAL MIGUELRODRIGUES DUARTE NO BAIRRO BELA VISTA - JUATUBA/MG	31-dez-09	29-jun-13	143109.13	Paralisada	64.87	03/10/2012 - OF 1813/2012 - AUTORIZA DESBLOQUEIO DE RECURSOS E SOLICITA PRESTACAO DE CONTAS PARCIAL. 03/10/2012 - DOCUMENTACAO RECEBIDA, ENCAMINHADA ATRAVES DO OF 161/12 DE 28/09/12, REPASSADA AO SETOR RESPONS	SIM
0304468	77	Construcao de Quadra Poliesportiva - Jd. Inocop	23-dez-09	25-jun-13	159278.46	Atrasada	88.09	#30/08/2012 - REALIZADA REUNIAO.AGUARDANDO CONCLUSAO DA OBRA	SIM
0304472	36	Construcao da Praca Jose Antonio dos Santos.	30-dez-09	30-jun-13	166045.08	Atrasada	86.1	RAE 1 - CREA 060.178.848.7	SIM
0304477	88	Construcao da Segunda Etapa do Ginasio de Esportes	10-dez-09	30-ago-13	360000	Paralisada	2.12	EM 04/10/2012 RECEBIDO ALTERACOES NO PROJETO. APOS CONCLUSAO DA ANALISE SERA SOLICITADA A A LICITACAO	NÃO
0304480	33	Implantacao e Modernizacao de Infraestrutura para Esporte Recreativo e de Lazer - Iluminacao de Campo de Futebol.	17-dez-09	01-jun-13	120946.7	Atrasada	66.17	#01/08/2011 - 1 MEDICAO	SIM
0304482	52	Construcao de um Ginasio Comunitario de Esportes	31-dez-09	31-mai-13	588531.43	Atrasada	57.29	OFICIO 0967/2010 SR SERGIPE COMUNICANDO LIBERACAO DE RECURSOS	SIM
0304496	13	CONSTRUCAO DA PRIMEIRA FASE DE UM GINASIO DE	11-dez-09	30-nov-13	215859.54	Atrasada	17.71	OBRA EM ANDAMENTO.	SIM

		ESPORTES MUNICIPAL							
0304505	27	CONSTRUCAO DA PRACA DA JUVENTUDE EM PARAPEUNA	31-dez-09	29-mar-13	1666690.05	Atrasada	15.71	14/12/12 ENVIADO CE2040/12 REF 3 VISTORIA	SIM
0304518	75	MODERNIZACAO DA QUADRA POLI-ESPORTIVA, LOCALIZADA EM VILA ASSIS.	21-dez-09	30-jun-13	178588	Atrasada	90.64		SIM
0304521	20	CONSTRUCAO DE CONJUNTO POLIESPORTIVO - ETAPA 1	21-dez-09	05-ago-13	276006.35	Atrasada	1.69	#19/07/2011 - PENDENCIAS TECNICAS NA MEDICAO - AO OPERACIONAL PARA CONSOLIDACAO E COMUNICACAO.	SIM
0304525	68	CONSTRUCAO DE TRES CAMPOS DE FUTEBOL SUICO, RIO BONITO AGUA FRIA E NOSSA SENHORA DAS VITORIAS	29-dez-09	31-jul-13	109170.64	Atrasada	91.63	31/01/12 RECEBIDO PEDIDO DE INSP TEC. DEMANDADO PARA ENG. 01/02/12 CE#0510 COM PENDENCIAS PARA RAE-2 29/02/12 REC PEDIDO INSP TECNICA. DEMANDADO PARA ENG. 27/03/12 AUTORIZA SAQUE DA 2A PARCELA	SIM
0304526	72	CONSTRUCAO DA 1A ETAPA DO COMPLEXO ESPORTIVO	30-dez-09	30-dez-13	431031.98	Paralisada	1.97		SIM
0304527	86	INSTALACAO DE INFRA ESTRUTURA ESPORTIVA NA PRACA DA REPUBLICA	10-dez-09	30-dez-13	149230.55	Atrasada	71.9		SIM
0304532	50	Conclusao da ultima etapa do ginasio poliesportivo, com capacidade para 1.200 pessoas sentadas, no bairro Severiano de Mo	15-jan-10	07-nov-13	578231.18	Paralisada	0.15	02/10/2012 OFICIO 3947 INFORMANDO PENDENCIA PARA VISTORIA DO BOLETIM DE MEDICAO APRESENTADO. 09/11/12 RECEBIDO LICENCA DA CPRH, ENVIADO PARA VISTORIA. 28/11/12 RECEBIDO OFICIO SOLICITANDO CA	SIM

0304537	00	Construcao de Pista de Skate.	29-jun-11	20-jun-13	143307.48	Atrasada	89.73	#14/09/2012 - RAE 4 OK. OBRA ATRASADA.	SIM
0304542	75	Construcao de uma Quadra Poliesportiva.	31-dez-09	15-jan-14	149312	Atrasada	68.45	30NOV2012 OFICIO N. 4311/2012/GIDUR/ME REITERANDO PENDENCIAS.	SIM
0304549	43	REFORMA E MODERNIZACAO DO GINASIO MUNICIPAL DE LAURO DE FREITAS/BA.	31-dez-09	23-out-13	152850	Atrasada	56.35	27/08/2012: ENC OF 2701 INFORMA DESBLOQUEIO. 23/08/2012: ENC CE SOLICITA DESBLOQUEIO PARCELA 02. TOTAL PARCELA R\$14.63,15.	SIM
0304558	67	CONSTRUCAO DE UMA QUADRA DE ESPORTE	21-dez-09	30-mar-13	151250	Paralisada	28.18	OF 0246/2010/GIDUR/AJ DE 06/07/2010 COMUNICA APROVACAO DO PROJETO BASICOSOLICITA LICITATORIO E RELACIONA PENDENCIAS	SIM
0304560	08	construcao de uma quadra poliesportiva	23-dez-09	31-mai-13	128906.07	Atrasada	77.76	OF 0376/2010/SR SERGIPE COMUNICA QUE EM FUNCAO DO PERIODO ELEITORAL DEVERAO SER SOLUCIONADAS PENDENCIAS ATE O DIA 03 JUL 2010.	SIM
0304561	12	CONSTRUCAO DE UMA QUADRA POLIESPORTIVA NO POVOADO LAGOA DOS PORCOS NO MUNICIPIO DE FEIRA NOVA	21-dez-09	30-mar-13	154500	Atrasada	74.98	OF 0334/2010/RSGOV/AJ DE 12/08/2010 INFORMA APROVACAO DO PROJETO BASICO E SOLICITA LICITATORIO, RELACIONA PENDENCIAS	SIM
0305202	99	CONSTRUCAO, COBERTURA E REFORMA DE QUADRAS POLIESPORTIVAS.	30-dez-09	30-ago-13	3250000	Paralisada	4.72	MEDICAO DAS UNIDADES ESCOLARES DIDACIO SILVA E PIRES DE CASTRO	SIM
0306005	28	Construcao da Praca da Juventude.	31-dez-09	30-dez-13	1691500	Atrasada	2.44		SIM
0306008	51	REALIZACAO DOS PROJETOS DE MODERNIZACAO E REFORMA DAS QUADRAS POLIESPORTIVAS NAS	31-dez-09	30-jul-13	599878.07	Atrasada	31.58	VISTORIA REALIZADA EM 27/03/2012	SIM

		COMUNIDADES DE BALSAMOS E BRILHANTE							
0306011	06	Construcao da Praca da Juventude com campo de futebol Society, quadra de volei de Praia, quadra poliesportiva coberta, p	30-dez-09	30-dez-13	1744704.46	Atrasada	54.8	19/11/12 - EMITIDO RAE DE 54,80%.	SIM
0306839	02	PRACA DA JUVENTUDE	31-dez-09	30-jul-13	1600000	Atrasada	19.18	MEDICAO AFERIDA RAE EMITIDO	SIM
0306841	44	PRACA DA JUVENTUDE	30-dez-09	31-jul-13	1600000	Atrasada	28.44	OF GIDUR 2457-INFORMA PENDENCIAS DOCUMENTAIS DO PROCESSO LICITATORIO.	SIM
0306842	59	PRACA DA JUVENTUDE	30-dez-09	31-dez-13	1600000	Atrasada	4.75	25/09/2012 - OFICIO NR 2818/2012 - SOLICITA PENDENCIAS TECNICAS E PRESTAAO DE CONTAS PARCIAL REF A 1A MEDICAO	SIM
0307073	72	CONSTRUCAO DE UMA QUADRA POLIESPORTIVA NO MUNICIPIO DE BARAUNA	31-dez-09	20-jun-13	149308.5	Atrasada	70.74	18/12/12 AUTORIZACAO SAQUE R\$21.336,27	SIM
0307075	91	IMPLANTACAO E CONSTRUCAO DA PRACA DA JUVENTUDE	23-dez-09	30-mai-13	1608668.78	Atrasada	74.72	OF 0347/2010/RSGOV/AJ DE 25/08/10 RATIFICA A APROVACAO DO PROJETO BASICO E SOLICITA LICITATORIO. RELACIONA PENDENCIA DE QDD	SIM
0307076	04	CONSTRUCAO DA PRACA DA JUVENTUDE.	18-dez-09	30-mai-13	1745915.62	Atrasada	79.03	LICITATORIO APROVADO PARA EMPRESA AMT ENGENHARIA E PROJETOS LTDA CNPJ 86.808.243/0001-76 NO VALOR R\$ 1.710.016,64 OF 0110/2011/SR SERGIPE COMUNICA AUTORIZACAO DE INICIO DE OBRA E APROVA CAO DO LICITATORIO	SIM
0307379	69	Implantacao de Ginasio Poliesportivo Municipal.	30-dez-09	30-dez-13	785980.56	Atrasada	77.93	LIBERADA GLOSA VE R\$ 77.699,80.	SIM

0309008	15	CONSTRUCAO, COBERTURA E REFORMA DE QUADRAS POLIESPORTIVAS.	30-dez-09	31-ago-13	4000000	Paralisada	2.54	MEDICAO DA UNIDADE ESCOLAR JAMES AZEVEDO	SIM
0309015	08	Construcao de Campo de Futebol no Municipio de Parari PB.	29-dez-09	29-jun-13	244274.23	Paralisada	6.5	11/06/2012 - ENC CE 7825 COM AS PENDENCIAS E SOLICITANDO PROVIDENCIAS.	SIM
0309024	18	REFORMA DO ESTADIO MUNICIPAL DE TOCANTINOPOLIS/TO.	23-dez-09	31-dez-13	218274.22	Atrasada	76.22	03/08/2011 - AFERIDO 13,06% = R\$ 28.511,32.	SIM
0309027	41	CONSTRUCAO DE DUAS QUADRAS DE ESPORTE NA ZONA RURAL DO MUNICIPIO DE LUIS GOMES/RN.	29-dez-09	20-jun-13	304200	Atrasada	37.54	07/05/2012 EMITIDA FAS NO VALOR TOTAL DE R\$ 73.008,90 SENDO R\$ 70.176,15 DE OGU E R\$ 2.832,75 DE CONTRAPARTIDA.	SIM
0309028	56	CONSTRUCAO DA 2a ETAPA DO ESTADIO DE FUTEBOL DE MAJOR SALES/RN	28-dez-09	10-jun-13	202800	Atrasada	89.14	23/10/12 EMITIDA FAS NO VALOR TOTAL DE R\$ 96.186,28 - OGU.	SIM
0309030	98	CONCLUSAO/TERMINO DO POLIESPORTIVO - CARMO DA MATA	31-dez-09	22-ago-13	149361.8	Atrasada	10.42	15/10/12 REUNIAO TECNICA COM PM. EMPRESA ABANDONOU OBRA. VAI LICITAR. FICOU DE ENVIAR OF INFORMAMDO DO ABANDONO DA EMPRESA E DA NOVA LICITACAO	SIM
0309033	29	CONSTRUCAO E IMPLANTACAO DE QUADRA ESPORTIVA	31-dez-09	14-mar-13	212746.3	Paralisada	0.21	04/07/2012 OF 1076 REITERANDO OFICIO 5727-2011 E PENDENCIAS PARA SAQUE. 01/11/2012 OF 1679 REITERANDO OFICIO 5727 -2011 INFORMANDO PENDENCIAS PAA SAQUE.	SIM
0309036	53	Implantacao e Modernizacao de Infra-estrutura Esportiva - Reforma do Campo do Sao Bento	31-dez-09	26-jul-13	204160.56	Atrasada	81.26	03/01/2012 CE 0067/2012 INFORMA DESBLOQUEIO DE RECURSOS.	SIM

0309037	67	CONTRUCAO DE 02(DUAS)QUADRAS POLIESPORTIVAS NOS POVOADOS DE FURQUILHA E QUEIMADA REDONDA EM CANAPI/AL	31-dez-09	30-ago-13	180000	Atrasada	37.99	11/12/12 - OF.4413 COMUNICA IO.DESBLOQUEIO E SOLICITA PCP.	SIM
0309038	71	CONSTRUCAO DE UMA QUADRA POLIESPORTIVA COBERTA	29-dez-09	30-nov-13	603339.02	Atrasada	17.29	**DOS RECURSOS CONTRATADOS (R\$487.500,00) UNIAO CREDITA R\$243.750,00 QUE APOS AUTORIZACOES RESTA R\$216.253,24*** *****PREFEITURA DEVE ALIMENTAR SICONV-LICITACAO E PAGTS EFETUADOS***** 03/04/2012 - OF 1120 INFORMANDO RELATOR	SIM
0309051	54	REFORMA E AMPLIACAO DO GINASIO POLIESPORTIVO DO MUNICIPIO DE GALINHOS/RN	31-dez-09	20-abr-13	203400.54	Atrasada	72.65	22/10/12 CE COMUNICANDO A EXPIRACAO DA VIGENCIA CONTRATUAL E SOLICITANDOMANIFESTACAO POR PARTE DO MUNICIPIO.	SIM
0309052	68	CONSTRUCAO DA 1a ETAPA DO ESTADIO MUNICIPAL	31-dez-09	23-mai-13	1586853.15	Atrasada	5.98	OF 2086/12 INFORMA PENDENCIAS LIBERACAO (DEP CP E CORRECAO NF) E PENDENCAS PROXIMA MEDICAO (CFF, ADITIVO CTEF, BM).	SIM
0309053	72	REFORMA E AMPLIACAO DO PALACIO DO ESPORTE.	31-dez-09	31-ago-13	541666.67	Atrasada	10	06/12/12 - CE 8195/12 - SOLICITA LICITATORIO E TAXA DE REPROGRAMACAO.	NÃO
0309059	36	CONSTRUCAO DE QUADRA ESPORTIVA.	31-dez-09	31-jan-14	311601.13	Atrasada	59.39	23/11/2012 - DOCUMENTACAO RECEBIDA, ENCAMINHADA ATRAVES DO OF 208/12 DE 21/11/12, REPASSADA AO SETOR RESPONSAVEL PARA ANALISE (JUSTIFICATI VA EMISSAO NOTA FISCAL ELETRONICA MODELO 1 E 1A). (PRESTACAO DE CONTAS PARCIAL). REPASSAD	SIM

0309065	15	Construcao de cercado com tela, vestiario e sala de multi uso no campo de futebol municipal	31-dez-09	30-dez-13	153308.69	Atrasada	54.37	OBRA EM ANDAMENTO.	SIM
0309067	33	CONSTRUCAO DE QUADRA POLIESPORTIVA/LOTEAMENTO FRIDOLIN WINTELIER/SATUBA/AL	31-dez-09	13-ago-13	121000	Atrasada	86.62	10SET2012 OFICIO N. 3642/12 - INFORMANDO PENDENCIAS OPERACIONAIS E DE ENGENHARIA.	SIM
0309074	25	REFORMA DAS QUADRAS DO 1 DISTRITO	31-dez-09	26-abr-13	196429.65	Atrasada	84.72	10/12/12 REC.OF.104/12,DOCUMENTACAO P/A ANALISE DA TARIFA PUBLICACAO.	SIM
0309076	44	Construcao de Pista de Skate no parque da GARE.	30-dez-09	30-jul-13	213000	Atrasada	63.51		SIM
0309077	59	CONSTRUCAO DE PISTA DE KART	31-dez-09	20-ago-13	317950	Atrasada	93.13		SIM
0309080	04	Construcao de estadio	29-dez-09	30-ago-13	532055.67	Atrasada	55.48	NAO HA	SIM
0309082	22	CONSTRUCAO DE DUAS QUADRAS POLIESPORTIVAS, NA ZONA RURAL DO MUNICIPIO DE POÇO BRANCO/RN.	30-dez-09	10-jun-13	288550	Atrasada	17.27	12/12/12 READEQUACAO APROVADA. AGUARDA NOVO BM	SIM
0309085	56	Construcao de Um Ginasio Poliesportivo com Administracao, setor de vestiarios, deposito, Banheiros Masculinos, Femininos	28-dez-09	30-set-13	301469.39	Atrasada	70.46		SIM
0309092	47	Construcao de quadra de esportes no Municipio de Monte Alegre/RN.	30-dez-09	10-mai-13	121000	Atrasada	76.29	06.12.12 EMITIDA FAS NO VALOR TOTAL DE R\$ 18.889,18 - OGU.	SIM
0309100	46	Construcao de parque infantil,contrucao de alambrado por todo o perimetro do terreno, Recuperacao do piso e	31-dez-09	28-dez-13	228943.87	Atrasada	36.15		SIM

		confeccao da							
0309103	79	CONSTRUCAO DE 01 QUADRA POLIESPORTIVA NA COMUNIDADE DE BARREIRO, NO MUNICIPIO DE SAO FRANCISCO/MG	31-dez-09	30-set-13	102625	Atrasada	5.52	18/04/2012 ENCAMINHADA CE 112/2012 AUTORIZANDO DESBLOQUEIO.	SIM
0309106	01	CONSTRUCAO DE QUADRA DE ESPORTES.	31-dez-09	30-out-13	201200	Atrasada	74.21	30/05/12: OF 1894/GIDUR INFORMA CREDITO E LIBERACAO.	SIM
0309109	33	RECUPERACAO, IMPLANTACAO E MODERNIZACAO DE QUADRAS DE ESPORTES NAS AREAS IRRIGADAS COMO: N-3, N-4 ,N-05, N-7, N-10.	31-dez-09	30-mar-13	1362943.99	Atrasada	56.53	14/12/2012 - AO OPERACIONAL, SEGUE RAE04 PARA PROVIDENCIAS. 18/12/2012 - OF 1853 INFORMANDO CREDITO DE RECURSOS. 24/12/2012 - OF 1871 INFORMANDO ATESTE DE OBRA E PENDENCIAS PARA A AUTORIZACAO DO DESBLOQUEIO.	SIM
0309110	62	Construcao de Quadra Poliesportiva Descoberta com Iluminacao.	31-dez-09	30-out-13	232733.08	Paralisada	1.38	05/06/2012 OF 1944 INF PEND TECNICAS	SIM
0309113	94	Adquirir,adequar e instalar aparelhos de ginastica ao ar livRE E CONSTRUIR MUROS NO ENTORNO DO POLI ESPORTIVO	31-dez-09	27-fev-14	100000	Atrasada	0.5	#22/03/2011 - ENV.OF 354/11 A PREF.SOLIC.APRES.DOCTOS.P/AUT.SA QUE E/OU JUST.P/NAO CUMPRIMENTO DA PERIODICIDADE PREVISTA NO CRONOGRAMA	SIM
0309114	07	CONSTRUCAO DA 5A ETAPA DO ESTADIO MUNICIPAL	30-dez-09	30-set-13	1565000	Atrasada	43.53		SIM
0309115	12	Implantacao de Cobertura de Piscina e Reforma do Teatro do Centro Social Urbano	30-dez-09	22-dez-13	339009.38	Atrasada	61.2		SIM

0309117	30	Conclusao do Ginasio Municipal de Esportes de Linha Campestre Alto.	31-dez-09	30-dez-13	129529.15	Atrasada	62.05	28/10/11 LIBERADA CP R\$ 22.776,04 SEM DOTACAO P LIB RP.	SIM
0309120	87	Modernizacao da Quadra Poliesportiva.	31-dez-09	01-ago-13	302500	Atrasada	1.71	O TERMO ADITIVO FOI ENCAMINHADO A AGENCIA SAO PEDRO DA ALDEIA PARA COLETDE ASSINATURAS SOBRE PRORROGACAO DE VIGENCIA SOLICITAMOS A INCLUSAO DO OFICIO DE SOLICITACAO DE PRORROGACAO DE VIGENCA NO SICONV, NA ABATAS, COM A DEVIDA J	SIM
0309123	18	CONSTRUCAO DE QUADRA DE ESPORTES EM VERA CRUZ/RN.	30-dez-09	31-jan-13	100000	Atrasada	49.89	20/12/11 - PARA ANALISE DA DOC APRESENTADA (ARTS E MEMORIA DE CALCULO) ENGENHARIA. 29/12/11 - AUTORIZACAO DE SAQUE NO VL TOTAL DE R\$49.892,75, SENDO R\$ 48.642,75 - OGU E R\$ 1.250,00 - CP.RETE	SIM
0309124	22	Construcao de uma quadra poliesportiva sem cobertura na Escola Municipal Ovidio Nogueira da Silva, no povoado de Tabatin	31-dez-09	30-mai-13	124862.3	Atrasada	79	OF 858 DE 24/06/11 AUTORIZACAO DE INICIO DE OBRAS/ENCAMINHA TERMO ADITIVDE CONTRAPARTIDA AO MUNICIPIO.	SIM
0309129	74	CONSTRUCAO DO GINASIO DE ESPORTE NO MUNICIPIO DE GOVERNADOR DIX SEPT ROSADO	31-dez-09	20-jun-13	693046.24	Atrasada	37.43	25/07/12 EMAIL ASSESSOR AUTORIZACAO DE SAQUE NO VALOR DE R\$ 73.824,23.	SIM
0309130	01	Construcao de Mini Ginasio de Esportes no Municipio de Iguatemi-MS.	31-dez-09	30-abr-13	400000	Atrasada	98.85	RAE 07 - 98,85% - RELATORIO DE GLOSAS (R\$ 4338,33) - PENDENCIAS PARA PROXIMA VISTORIA: REPROGRAMACAO DE PRAZO E VIGENCIA DO CTEF.	SIM

0309131	15	IMPLANTACAO E MODERNIZACAO DE INFRA-ESTRUTURA PARA ESPORTE RECREATIVO E DE LAZER - CONSTRUCAO DO CAMPO DE EM OLHO D'AGUA	30-dez-09	30-jun-13	205319.14	Paralisada	8.05	28/05/2012 - ENC CE 6610 COM AS PENDENCIAS E SOLICITANDO PROVIDENCIAS.	SIM
0309132	29	O - EXECUCAO DE INFRESTRUTURA ESPORTIVA DOS CAMPOS DE FUTEBOL SUICO DO BAIRRO PENSAMENTO E DO CANJARANA.	31-dez-09	30-jun-13	150000	Atrasada	97.28	OBRA EM ANDAMENTO KK	SIM
0309136	67	CONSTRUCAO DE QUADRA DE ESPORTES NA COMUNIDADE DE IGUATU, ASSENTAMENTO POTENGI EM LAGOA DE VELHOS/RN.	28-jan-10	10-mai-13	122000	Paralisada	67.64	02/10/12 AUTORIZACAO DE SAQUE NO VALOR DE R\$ 20.404,84.	SIM
0309144	63	CONSTRUCAO DE QUADRA DE ESPORTE COBERTA	28-dez-09	28-abr-13	209883.18	Atrasada	49.68	12/06/12 AUTORIZADO SAQUE PARC 2 PARCELA (SEM RECURSOS) 13/07/12 CE 3800/12 AUT SAQUE COMPL 2 PARCELA 15/08/12 RECEBIDA A SOLICITACAO DE INSPECAO TECNICA. 03/09/12 EMITIDO RAE 3	SIM
0309150	54	IMPLANTACAO E MODERNIZACAO DE INFRA-ESTRUTURA PARA ESPORTE RECREATIVO E DE LAZER - 2a ETAPA DA CONSTRUCAO DE GINASIO DE	30-dez-09	01-jul-13	251250	Atrasada	79.02	28/05/2012 - ENC CE 6554 COM AS PENDENCIAS E SOLICITANDO PROVIDENCIAS.	SIM

0309153	86	Construcao de quadra coberta na Escola municipal Padre Luciano Zona Urbana do Municipio	31-dez-09	30-jun-13	199000	Atrasada	5.24	AJUSTAR CRONOGRAMA	SIM
0309155	04	Recuperacao da Quadra Poliesportiva	30-dez-09	10-abr-13	121000	Atrasada	77.64	10/09/12 P/ AUT. DE SAQUE. EXESTEM PENDENCIAS Q DEVERAO SER ATENDIDAS ATE A PROXIMA VISTORIA. AUT. DE SAQUE R\$ 17.206,31 OGU. GLOSA FINANCEIRA R\$ 1.921,69.	SIM
0309157	22	Construcao de uma quadra de esportes coberta.	31-dez-09	30-dez-13	202685.4	Atrasada	1.34	GLOSA POR SERVICO MEDIDO E NAO CONCLUIDO.	SIM
0309160	79	CONSTRUCAO DE SALAO ESPORTIVO ADHEMAR DE BARROS	30-dez-09	30-abr-13	247711.45	Atrasada	62.04	#03/12/2012 - ENVIADO COMUNICANDO AFERICAÇÃO, GLOSAS E DESEMBOLSO	SIM
0309174	39	CONSTRUCAO DE 01 (UMA) QUADRA DE ESPORTE NO MUNICIPIO DE TIBAU DO SUL/RN.	30-dez-09	10-jun-13	159967.18	Atrasada	88.94	29/11/2012 AUTORIZACAO DE SAQUE NO VALOR DE R\$ 12.307,32 EM RECURSOS OGU	SIM
0309177	63	CONSTRUCAO DE UMA QUADRA DE ESPORTE NO MUNICIPIO DE JARDIM DE ANGICOS/RN.	31-dez-09	20-mai-13	129400	Atrasada	13.09	28/11/12 AUTORIZACAO SAQUE R\$16.238,59	SIM
0309178	77	Construcao de 01 (um) Campo de Futebol.	30-dez-09	10-abr-13	144502.88	Atrasada	64.86	09/11/12 EMAIL CONSULTORAS INF PEND AUT SAQUE E ATENDIMENTO EXIGENCIAS TECNICAS. 14/11/12 AUT SAQUE/RPCAS EMITIDO R\$ 13.113,53 SENDO R\$ 13.113,53 OGU.	SIM
0309181	22	Reforma e Cobertura de Quadra do Balneario Florida Mirim no Municipio	30-dez-09	29-mai-13	245458.95	Atrasada	90.53		SIM
0309189	05	Reforma do Estadio JK	31-dez-09	31-jul-13	298470	Atrasada	33.47	VISTORIA REALIZADA EM 07/02/2012	SIM

0309191	47	construcao de quadra poliesportiva	24-dez-09	17-mar-14	105937.23	Atrasada	2.76	#02/07/2012 - ENCAMINHADO E-MAIL A PREFEITURA INFORMANDO AS PENDENCIAS DA PRESTACAO DE CONTAS DA 1A. PARCELA. #17/07/2012 - REITERADA SOLICITACAO DE ENVIO DO SEGUNDO BM.	SIM
0309198	16	CONSTRUCAO DE QUADRA	30-dez-09	05-mar-14	124923.36	Atrasada	50.77	#19/10/2011 - CE 1985/2011 - E-MAIL ENVIADO A PREFEITURA INFORMANDO PENDENCIAS DE AUTORIZACAO DE SAQUE CONSOLIDADAS DA 1A E 2A MEDICOES - AGUARDCREDITO	SIM
0310690	01	CONSTRUCAO DE UM GINASIO POLIESPORTIVO NO BAIRRO BOM JESUS, EM PIRAPORA/MG	30-dez-09	31-mar-13	352532.15	Atrasada	20.52	RAE (20,52% DE OBRA) ENCAMINHADO AO OPERACIONAL PARA LIBERACAO RECURSOS.	SIM
0310695	53	Construcao da Praca da Juventude no municipio de Tiangua-CE	30-dez-09	30-dez-13	1668650.36	Paralisada	26.98	EMITIDO OF RSGOV/FO 2219, EM 14/07/11, AUTORIZANDO INICIO DA EXECUCAO DO OBJETO.	SIM
0310697	71	REFORMA e MODERNIZACAO DO GINASIO DE ESPORTES MUNICIPAL, DENOMINADO TEIXEIRAO .	28-dez-09	31-jan-14	264840	Atrasada	55.15	22/10 - ENV CE 5188 - INF CONSTATAÇÃO DE PATOLOGIAS NA OBRA E SOLICITA MANIFESTACAO QUANTO A MEDIDAS DE RECUPERACAO.	SIM
0310698	85	CONSTRUCAO DE PRACA DE ESPORTE E LAZER NO MUNICIPIO DE MAZAGAO COM PAISAGISMO MODERNO	30-dez-09	30-dez-13	608125.49	Paralisada	45.37	07/12/12 OF 1842/12-SEINF ENCAMINHA DOCUMENTACAO DE REPROGRAMACAO. 21/11/12 OF 1750/12-GAB/COAF/SEINF ENCAMINHA QUARTO BOLETIM DE MEDICAO. ENCAMINHADO PARA A COORDENACAO DE ENGENHARIA. 01/11/12 OF 789/12-GIDUR/MC DEVOLVE A M	SIM

0310701	32	Construcao de Campo de Futebol, localizado no Municipio de Riacho dos Cavalos PB.	30-dez-09	30-jun-13	297500	Paralisada	1.26	28/05/2012 - ENC CE 6594 COM AS PENDENCIAS E SOLICITANDO PROVIDENCIAS.	SIM
0310705	70	ESPORTE E LAZER DA CIDADE - INFRAESTRUTURA ESPORTIVA - CONSTRUCAO DE QUADRA NO MUNICIPIO DE EMAS - PB	31-dez-09	30-jun-13	161835.67	Paralisada	2.78	28/05/2012 - ENC CE 6699 COM AS PENDENCIAS E SOLICITANDO PROVIDENCIAS.	SIM
0310706	84	CONSTRUCAO DA ACADEMIA AO CEU ABERTO NO PARQUE BEIRA RIO - ETAPA 2	31-dez-09	20-mai-13	335264.67	Atrasada	17.06	APRESENTAR ART DE FISCALIZACAO E CORRIGIR PLACA DA OBRA	SIM
0311173	68	Construcao de uma quadra poliesportiva,sem cobertura, porem podera posteriormente receber a cobertura ,razao pela qual e	31-dez-09	09-jun-13	175183.67	Paralisada	0.69	05/10/12 - ENVIADO OFICIO SOLICITANDO MEDICAO DE OBRA ATUALIZADA	SIM
0311175	87	CONSTRUCAO DE QUADRA POLIESPORTIVA DO ASSENTAMENTO SAO JOSE	31-dez-09	30-abr-13	180000	Atrasada	54.52	LICITATORIO APROVADO PARA EMPRESA JGR CONTRUCOES E INCORPORACOES LTDA CNPJ 03.389.763/0001-64 OF 0722/2011/SR SERGIPE COMUNICA APROVACAO DO LICITATORIO E AIO CONDICIONANDO O PAGAMENTO AO ATENDIMENTO DAS PE	SIM
0311187	29	CONSTRUCAO DE QUADRA ESPORTIVA.	31-dez-09	30-jun-13	147890.06	Atrasada	37.16		SIM
0311190	76	CONSTRUCAO DE QUADRA POLIESPORTIVA.	31-dez-09	31-mar-13	102500	Paralisada	60.27	06/11/12 - CE GIDUR/JF NR. 2012.382 - AUTORIZA SAQUE DA 3A. PARCELA. SO-LICITA PC APRCIAL. CE AA AG. CATAGUASES.	SIM

0311195	26	Construcao de uma Piscina Semi-olimpica.	31-dez-09	31-mar-13	124627.25	Atrasada	41.93	09/02/12 CG 333/12 SOLICITA APRESENTAR RELACAO DE PAGAMENTOS INFORMANDO NOME DOS BENEFICIARIOS PARA PAGAMENTO	NÃO
0311199	63	Iluminacao de Campo de Futebol localizado a Rua Cynira Marques Cesar, nr. 500, Bairro Sao Judas Tadeu, no perimetro urba	30-dez-09	30-abr-13	100000	Atrasada	6.17	#16/09/2011 - AUTORIZADO SAQUE	SIM
0311201	06	CONSTRUCAO DE GINASIO POLIESPORTIVO NO MUNICIPIO DE CAPITAO ENEAS/MG	31-dez-09	30-mar-14	300000	Atrasada	48.62	EMITIDO RAE SEM PENDENCIAS DE ENGENHARIA PARA LIBERACAO DE RECURSOS.	SIM
0311202	10	CONSTRUCAO DE QUADRA POLIESPORTIVA COBERTA.	30-dez-09	30-abr-13	255469.95	Atrasada	42.42	ENGENHARIA EM EXIGENCIA / JURIDICO EM EXIGENCIA / SOCIAL NAO SE APLICA FALTA LIC AMBIENTAL DOC INSTITUCIONAL APROVADA 04/02/10 OF 002/PROJ ENCAMINHA DECLARACAO DE CONTRAPARTIDA, DOCUMENTACAOTECNICA DE ENGENHARIA E DOC DE AREA -	SIM
0311212	35	Construcao de Campo de Futebol Suico e Area de lazer no Estadio Municipal 11 de Maio zona urbana do Municipio de Santa L	31-dez-09	28-out-13	100000	Atrasada	95.89	OF 2947 DE 16.08 INFORMANDO MEDICAO E INDISPONIBILIDADE DE RECURSOS.	SIM
0311215	69	CONSTRUCAO DE QUADRA POLIESPORTIVA COBERTA.	31-dez-09	30-abr-13	449101.89	Atrasada	83.6	28/09/2012 OF 3442 IF AUT SAQUE	SIM
0311225	84	Ampliacao e melhoria da Quadra Coberta,situada na sede de Chale/MG	31-dez-09	30-mar-13	100513.06	Atrasada	96.65	AFERICAÇÃO COM GLOSA	SIM

0311226	98	CONSTRUCAO DE QUADRA POLIESPORTIVA NA CIDADE ALEGRIA	31-dez-09	30-ago-13	177293.64	Atrasada	23.59	05/12/2012 AUTORIZADO DESBLOQUEIO PARCELA VALOR R\$27.534,82	SIM
0311776	56	CONSTRUCAO DE QUADRA	31-dez-09	31-out-13	197500	Atrasada	1.88		SIM
0311779	88	REFOMA DO GINASIO DE ESPORTES JOSE FRANCISCO ABEGAO, LOCALIZADO NA REGIAO CENTRAL DE PRESIDENTE VENCESLAU.	31-dez-09	05-abr-13	104970.18	Atrasada	11.48	#02/01/2012 - SEGUE RAE 02 COM GLOSAS E SEM PENDENCIAS PARA O DESBLOQUEI	SIM
0311783	47	Construcao de Complexo Esportivo no Jardim Paraiso (Quadra poliesportiva descoberta, Cancha de Bocha e Pista de Skate).	30-dez-09	29-mai-13	184384.56	Atrasada	91.29	07/07/2011: CE 3254/2011 INFORMA PENDENCIA PARA DESBLOQUEIO DE RECURSOS AGUARDANDO CREDITO DE RECURSOS.	SIM
0311784	52	CONSTRUCAO DE UMA QUADRA ESPORTIVA COBERTA.	31-dez-09	23-jun-13	202800	Atrasada	33.74	30/11/12 REUNIAO NA SERRA, CAIXA REITERA CT 997/12 E DEPOSITO DE CP P/ LIBERACAO DE PARCELA.	SIM
0311785	67	CONSTRUCAO DE COMPLEXO ESPORTIVO - I ETAPA	31-dez-09	30-dez-13	167780.68	Atrasada	67.7	21/03/2012-MEDICAO SEM EVOLUCAO	SIM
0311791	44	Construcao de quadra esportiva	31-dez-09	05-out-13	212158.9	Atrasada	96.62	*****AGUARDFANDO CREDITO DE RECURSOS 13/06/2012 OF CREDITO DE RECURSO R\$ 31.206,50 **13/08/2012 CAIXA MAIL ENVIADO A PREFEITURA SOLICITANDO DOCUMENTOS PARAPRESTACAO DE CONTAS PARCIAL	SIM

0311793	63	2a ETAPA DA CONSTRUCAO DO CENTRO POLIESPORTIVO	31-dez-09	31-jul-13	236535.49	Atrasada	88.17	20/09/12 RECEBIDA A SOLICITACAO DE INSPECAO TECNICA 02/10/12 INSPECAO TECNICA REALIZADA 04/10/12 SEM RECURSO LIBERADO PELO GESTOR E C/ PEND. (CTEF E ART) 10/10/12 PA 0202 PENDENCIAS DE INSPECAO	SIM
0311801	62	CONSTRUCAO DE QUADRA POLIESPORTIVA.	31-dez-09	31-mar-13	107267.87	Atrasada	5.31	OF 4942/2011 DE 29/09/2011 AUTORIZA INICIO DE OBRAS E ENCAMINHA TERMO ADO DE CONTRAPARTIDA AO MUNICIPIO	NÃO
0311804	94	COBERTURA DE QUADRA POLIESPORTIVA	31-dez-09	29-mai-13	382209.93	Atrasada	73.75	21/12/2012 - DOCUMENTACAO RECEBIDA, ENCAMINHADA ATRAVES DO OF 212/12 DE 29/11/12, REPASSADA AO SETOR RESPONSAVEL PARA ANALISE (PENDENCIAS DO RELATORIO DE ACOMPANHAMENTO.	SIM
0311805	08	REFORMA DE QUADRA POLIESPORTIVA DO BAIRRO POR DO SOL.	31-dez-09	05-out-13	100397.07	Atrasada	29.9	#13/01/2012 - PENDENCIAS TECNICAS NA MEDICAO - AO OPERACIONAL PARA CONSOLIDACAO E COMUNICACAO	SIM
0311809	44	Construcao de um campo de futebol society	31-dez-09	30-jan-14	100000	Paralisada	49.83	#07/05/2012 - ENCAMINHAMOS E-MAIL A PREFEITURA SOLICITANDO DOCUMENTOS PAA PRESTACAO DE CONTAS PARCIAL E PROVIDENCIAS NO SICONV PARA PROSSEGUIMENTO DA OPERACAO. #08/05/2012 - RECEBIDA RELACAO DE REMES	SIM
0311810	73	CONSTRUCAO DA PRACA DA JUVENTUDE	31-dez-09	31-out-13	1605000	Paralisada	10.75		SIM
0311812	91	Construcao de 01 (uma) quadra poliesportiva coberta no bairrO SANTO ANTONIO. - CONSTRUCAO DE 04 (QUATRO)QUADRAS POLIESPO	31-dez-09	27-jul-13	321512.95	Atrasada	84.68	08/10/12 ELABORADO RAE 03.	SIM

0311816	37	Reforma do Ginasio de Esporte Almiro Jose da Costa Freitas - Marrequinho.	31-dez-09	20-mai-13	119600	Atrasada	78.13	09.11.2012 OF 3954 INFORMA RAE E CONDICIONA PAGAMENTO	SIM
0311818	56	Construcao de Pavilhao Poliesportivo na localidade de Linha Alta de Cima, interior de Cerro Branco/RS.	31-dez-09	31-mar-14	201000	Paralisada	1.95	06/11/12 - FOI E-MAIL SOLICITANDO CRONOGRAMA CONTENDO PRAZO PARA FINALIZCAO DA OBRA	SIM
0311819	60	Construcao da 2a Etapa do Ginasio Poliesportivo Municipal de Sao Francisco do Guapore/RO.	31-dez-09	30-abr-13	221327.24	Atrasada	78.51	06.12.2012 OF 4249 AUTORIZA SAQUE	SIM
0311823	29	CONSTRUCAO DE ESTADIO DE FUTEBOL NO BAIRRO DA ESPERANCA EM MONTE ALEGRE/RN.	31-dez-09	10-jun-13	149900	Atrasada	69.33	11/10/12 - AUTORIZADO LIBERACAO DE RECURSOS NO VALOR DE R\$ 49.642,92 DE OGU	SIM
0311825	48	CONSTRUCAO DE QUADRA POLIESPORTIVA COBERTA	30-dez-09	30-abr-13	255469.95	Atrasada	38.44	ENGENHARIA APROVADA / JURIDICO EM EXIGENCIA / SOCIAL NAO SE APLICA FALTA LIC AMBIENTAL DOC INSTITUCIONAL APROVADA 04/02/10 OF 001/PROJ ENCAMINHA DECLARACAO DE CONTRAPARTIDA, DOCUMENTACAOTECNICA DE ENGENHARIA E DOC DE AREA -	SIM
0311829	85	Construcao de Vestiarios e Sanitarios Publicos no Estadio Municipal Nego Si.	31-dez-09	31-mar-13	121767.75	Atrasada	18.09	EM PROCESSO DE LIBERACAO	SIM
0311830	12	CONSTRUCAO DE ARQUIBANCADA DESCOBERTA EM PRACA ESPORTIVA COMUNITARIA.	31-dez-09	31-mar-13	157950.57	Atrasada	45.59	28/08/12 CE 4361 LIBERACAO DA 3A PARCELA DE RECURSOS 28/08/12 EMITIDO RAE 09/08/12 RECEBIDO TERMO ADITIVO P/ANALISE ENGENHARIA - LUCIANO 26/06/12 AGUARDANDO TERMO ADITIVO C/EMP	SIM

0311831	26	CONSTRUÇÃO DE QUADRA POLIESPORTIVA	31-dez-09	31-mar-13	201984.87	Paralisada	11.82	#16/03/2012 - ENCAMINHADO E-MAIL A PREFEITURA REITERANDO QUE SEJA EFETUADO O PAGAMENTO DA 1ª PARCELA, CONFORME AUTORIZADO EM 04/01/2012, E SOLICITANDO POSICIONAMENTO QUANTO AO PRAZO PREVISTO PARA ENVIO DO 20.º BM.	SIM
0311832	30	CONSTRUÇÃO DE 06 CAMPOS DE FUTEBOL SOCIETY. COBERTURA METÁLICA PARA BOX NO KARTODROMO	31-dez-09	20-ago-13	149235	Atrasada	59.96	#09/05/2012 - RAE 2 OK, COM GLOSA DE ALGUNS ITENS.	SIM
0311834	59	CAMPO DE FUTEBOL SOCIETY SINTÉTICO	31-dez-09	31-mar-13	150638	Paralisada	45.43		SIM
0311835	64	CONCLUSÃO DE QUADRAS DE ESPORTES	31-dez-09	30-jun-13	353250	Atrasada	1.63	24/10/2012 - AOS ENGENHEIROS, ANÁLISE DA DOCUMENTAÇÃO APRESENTADA. 04/12/12 - AO OPERACIONAL, SEGUE PARECER COM PENDÊNCIAS. VIDE PA 1223/1206/12/2012 - OF 4709/12, PENDÊNCIAS QUE PERSISTEM.	SIM
0311837	82	Construção de Ginásio de Esportes em Barra de São Miguel - PB	30-dez-09	30-jun-13	443501.31	Atrasada	66.7	28/05/2012 - ENC CE 6681 COM AS PENDÊNCIAS E SOLICITANDO PROVIDÊNCIAS.	SIM
0311841	41	Construção de Centro Esportivo - Indaiatuba SP.	31-dez-09	30-abr-13	1206169.1	Atrasada	97.16	AFERIÇÃO DA MEDICAÇÃO REALIZADA SEM GLOSAS	SIM
0311846	93	Construção de Campo de Futebol	30-dez-09	30-set-13	214500	Atrasada	47.34	RAE SEM GLOSA, CONSIDERADO APTO PARA LIBERAÇÃO DE RECURSO SOBRE OS ASPECTOS TÉCNICOS DE ENGENHARIA	SIM
0311852	83	CONSTRUÇÃO DE QUADRA DE ESPORTE COBERTA	31-dez-09	31-jul-13	338300	Atrasada	19.43		SIM
0311853	97	Construção de um campo de futebol no Município de Morro Agudo de Goiás	31-dez-09	30-dez-13	200000	Atrasada	14.58		SIM

0311854	00	Construcao de 4 (quatro) Quadras de Grama Sinteticas, em bairros carentes da cidade de Rio Branco Acre	31-dez-09	30-jun-13	1016666.67	Atrasada	62.25	05/10/2012: ELABORADO RAE	SIM
0311856	29	Construcao de coberturas (2) das Quadras Poliesportivas situadas nos Bairros Santa Tereza e Vila Verde. Construcao de (2	31-dez-09	31-dez-13	435362.55	Atrasada	37.22		SIM
0311860	80	REFORMA NO GINASIO DE ESPORTES BEIRA RIO	31-dez-09	20-mai-13	419481.95	Atrasada	2.32	APRESENTAR ART DE EXECUCAO	SIM
0311862	07	AMPLIACAO, ADEQUACAO E COBERTURA DE QUADRAS DE ESPORTE.	31-dez-09	30-jun-13	247655.44	Atrasada	24.85	MEDICAO TERCEIRIZADA EMPRESA: PONTUAL ENGENHARIA E COMERCIO LTDA. CNPJ: 03.336.568/0001-76	SIM
0311869	77	CONSTRUCAO DE QUADRAS DE ESPORTES DESCOBERTAS NO MUNICIPIO DE SERRA DO MEL/RN.	31-dez-09	20-jul-13	203000	Atrasada	20.93	21/03/11 A ENGENHARIA PARA CIENCIA DA ALTERACAO DE RAZAO SOCIAL DA EM PRESA VENCEDORA DA LICITACAO;	SIM
0311871	18	ILUMINACAO, GRAMA DO E CONTRUCAO DOS VESTIARIOS DO CAMPO DE FUTEBOL NO CENTRO ESPORTIVO DO PARQUE MUNICIPAL.	19-jul-10	30-jun-13	164185.48	Atrasada	3.08	RECEBIDA DECLARACAO DO MUNICIPIO ATESTANDO INICIO DAS OBRAS EM 29/09/11 CONFORME OS DE 18/09/11.	SIM
0311879	92	CONSTRUCAO DE GINASIO POLIESPORTIVO - IMPLANTACAO DA 2A ETAPA - NO MUNICIPIO DE PAU DOS FERROS/RN.	31-dez-09	20-jun-13	538550.68	Atrasada	88.86	06/09/12-PARA VISTORIA TECNICA/RAE	SIM

0311882	47	CONSTRUCAO DE QUADRA ESPORTIVA	31-dez-09	30-abr-13	203125	Paralisada	33.2	***DOS RECURSOS CONTRATADOS-195.000,00-A UNIAO CREDITA R\$68.783,00, QUE APOS AUTORIZACOES RESTA R\$11.405,67*** 10/12/2012 - AUTORIZADO TOTAL DE R\$63.030,33 C/REPASSE R\$57.377,33 E CONTRAPARTIDA DE R\$5.653,00, AGUARDANDO	SIM
0311886	85	CONSTRUCAO DE DUAS QUADRAS POLIESPORTIVAS	31-dez-09	30-jul-13	227357.22	Atrasada	47.64	06/10/11: OBRA INICIADA POR ADMINISTRACAO DIRETA.	NÃO
0311900	62	Cobertura da quadra poliesportiva de Linha Sao Joao.	31-dez-09	30-out-13	179070.55	Atrasada	62.4	17/01/12 - RECEBIDO RAE DE 21,14%.	SIM
0311903	94	Cobertura da quadra poliesportiva Municipal Jose Bernardes Ferreira, no Municipio de Rodeiro.	31-dez-09	31-mai-13	238730.85	Paralisada	38.53	29/09/11: SOB OS ASPECTOS DA ENGENHARIA, APTO AO DESBLOQUEIO.	SIM
0311907	30	Construcao do campo de futebol - 2a etapa.	30-dez-09	20-jul-13	111930.47	Paralisada	13.85	05/10/12 A ENGENHARIA, PARA ANALISE DA DOCUMENTACAO APRESENTADA.	SIM
0311912	04	Construcao de uma Quadra de Esportes com Grama Sintetica	31-dez-09	30-ago-13	204500	Atrasada	72.34	05/08/10: ENCAMINHADO OF INFORMANDO O ATENDIMENTO DA SUSPENSIVA E SOLICITANDO O PROCESSO LICITATORIO	SIM
0311920	01	MODERNIZACAO E AMPLIACAO DA INFRA-ESTRUTURA DO GINASIO MUNICIPAL DE ESPORTES	31-dez-09	31-jul-13	154770.01	Atrasada	47.44	RAE 2COM GLOSA E PENDENCIAS PARA DESBLOQUEIO DE RECURSOS.	SIM
0311925	53	Infraestrutura em Campos de Varzea	31-dez-09	30-jun-13	109000	Paralisada	14.95	EM 05/10/12 ENVIADO EMAIL SOLICITANDO URGENCIA NO ENVIO DO TERCEIRO BOLEIM DE MEDICAO	SIM

0311928	85	CONCLUSAO DA CONSTRUCAO DE UM GINASIO DE POLIESPORTIVO	31-dez-09	05-abr-14	240123.7	Atrasada	17.75	#18/10/2011 - ESCLARECIMENTOS QUANTO A QUALIDADE DA OBRA (FALTA DE ESCO-RAMENTO NA EXECUCAO DA LAJE; REVESTIMENTO SENDO EXECUTADO ANTES DO EMBUTIMENTO DOS CONDUITES NA ALVENARIA E POSICIONAMENTO DAS CAIXAS DE PASSA-GEM) E QUANTO A NECESSIDADE DE IMPEMEAB	SIM
0311929	99	REFORMAS, ADEQUACOES E AQUISICAO DE EQUIPAMENTOS PARA INFRA-ESTRUTURA ESPORTIVA.	31-dez-09	05-abr-14	304790.71	Atrasada	24.42	#18/07/2012 - SEGUE RAE COM GLOSAS SEM PENDENCIA PARA O DESEMBOLSO	SIM
0311932	44	CONSTRUCAO DE UM GINASIO DE ESPORTE	23-mar-10	29-nov-13	502500	Atrasada	14.93		SIM
0311936	82	REFORMAR O ESTADIO MUNICIPAL E A QUADRA POLIESPORTIVA DO MUNICIPIO DE BOM JESUS DO TOCANTINS/PA	17-fev-10	29-abr-13	253500	Atrasada	52.1		SIM
0311944	88	Construcao da Praca da juventude, no municipio de Tres Marias - MG - 2 etapa (conclusao)	31-dez-09	30-mar-14	919838.06	Atrasada	9.32	RAE SEM GLOSAS, POREM COM IMPEDIMENTO PARA LIBERACAO DE RECURSOS.	SIM
0311947	10	CONCLUSAO DE QUADRA POLIESPORTIVA MUNICIPAL.	31-dez-09	31-jul-13	528841.58	Atrasada	55.93	VISTORIA REALIZADA EM 15/12/2011	SIM
0311950	79	RESTAURACAO DO CAMPO DE FUTEBOL NO MUNICIPIO DE PEDRA GRAN- DE	31-dez-09	20-jun-13	112176.61	Atrasada	78.29	13/11/12 AUTORIZACAO SAQUE R\$ 12.772,12	SIM

0311954	14	MODERNIZACAO DA INFRA-ESTRUTURA PARA A PRATICA DE ESPORTE RECREACAO E LAZER NA PRACA DO TRICOLOR, LOCALIZADA NA RUA OLGA	31-dez-09	21-mar-13	529891.3	Atrasada	21.95	PERCENTUAL E MEDICAO AFERIDOS NO RAE 2010/2012	SIM
0311966	59	Construcao de quadras esportivas.	31-dez-09	04-dez-13	218999.57	Atrasada	61.92	GLOSADO R\$690,94 - ITEM 1.2	SIM
0311969	81	Construcao de quadra poliesportiva na Vila Lagoinha	31-dez-09	30-abr-13	312500	Atrasada	75.76	27/10/10: EMITIDO VRPL COM PENDENCIA DE ARTS DE EXECUCAO E FISCALIZACAO ORDEM DE SERVICIO.	SIM
0311971	22	Modernizacao do Campo de Futebol Municipal, localizado nas margens da BR 386, Municipio de Pouso Novo - RS.	31-dez-09	30-dez-13	112608.91	Atrasada	56.05	SEM GLOSA. PERMANECE GLOSADO O ITEM BEIRAIS SOBRE O BANHEIRO DOS PORTAD DE NECESSIDADES ESPECIAIS QUE SERA REPROGRAMADO AO FINAL DA OBRA.	SIM
0311981	47	Construcao de quadras poliesportiva, banheiros e vestiarios no municipio de Casimiro de Abreu	31-dez-09	01-ago-13	523014.56	Atrasada	12.82	RAE - 2A MEDICAO: 12,82%.	SIM
0311983	66	CONSTRUCAO DE UM ESTADIO DE FUTEBOL NA SEDE DO MUNICIPIO DE WALL FERRAZ.	31-dez-09	11-set-13	298500	Paralisada	30.36		SIM
0311986	99	CONSTRUCAO DE ACADEMIA DE GINASTICA PARA A MELHOR IDADE	31-dez-09	05-mai-14	106000	Atrasada	82.61	#01/03/2011 - COMUNICADA PENDENCIAS AUTORIZACAO DE SAQUE #04/03/2011 - AUTORIZADO SAQUE	NÃO
0311987	02	Construcao de uma quadra poliesportiva na Comunidade da Sede do Incra	31-dez-09	30-jun-13	312500	Atrasada	72.66	REINSTALAR PLACA DA OBRA.	SIM

0311989	20	ILUMINACAO DO CAMPO DE FUTEBOL DE GETULANDIA	31-dez-09	23-abr-13	150730.04	Atrasada	80.24	14/12/12 REC.OF.109/12,DOCUMENTACAO P/A ANALISE DO DESBLOQUEIO. 24/12/12 ENVIADA CE 2104/12 C/COMUNICANDO ATENDIMENTO AS PEND.P/DESBLOQUIO DA 4 VISTORIA, MAS DEVIDO A FALTA DE CREDITO POR PARTE DO GESTOR SOLICITAMOS POSICIONAMENTO QUANTO AO DE	SIM
0311990	59	CONSTRUCAO DE UMA (01 QUADRA DE ESPORTE)	31-dez-09	05-abr-14	176078.35	Atrasada	24.63	#19/07/2011 - PENDENCIAS TECNICAS NA MEDICAO - AO OPERACIONAL PARA CONS	SIM
0311994	95	Reforma da quadra poliesportiva da Escola de Ensino Infantil Professor Oduvaldo Pedroso.	30-dez-09	25-jun-13	138067.79	Atrasada	49.61	ADEQUAR BOLETIM	SIM
0312000	90	Construcao de uma quadra poliesportiva na Comunidade de Vila ANA HENRIQUE, ZONA RURAL DA CIDADE DE MARCELINO VIEIRA.	31-dez-09	20-abr-13	121296.96	Atrasada	81.88	13/07/12 EMITIDA FAS NO VALOR TOTAL DE R\$ 26.866,70 SENDO R\$ 24.826,33 DE OGU E R\$ 2.040,37 DE CONTRAPARTIDA.	SIM
0312006	55	CONSTRUCAO DE GINASIO COBERTO	30-dez-09	31-dez-13	819000	Atrasada	36.92	03/05/2012 - OFICIO NR 1395/2012 - AUTORIZACAO DE DESBLOQUEIO REFERENTE A 2A MEDICAO. A LIBERACAO ANTERIOR FOI CANCELADA POR FALTA DE REPASSE OGPELO GESTOR	SIM
0313815	64	CONSTRUCAO DE UMA QUADRA POLIESPORTIVA NO MUNICIPIO DE CAPELA DO ALTO ALEGRE NO ESTADO DA BAHIA.	31-dez-09	04-jul-13	195000	Atrasada	10.58		SIM

0313817	82	Reforma e Modernizacao de Quadra Poliesportiva Coberta, reforma do vestiario e fechamento da area.	31-dez-09	30-abr-13	139671.41	Paralisada	72.01	#08/11/2012 - SOLICITADA INFORMACAO SOBRE EVOLUCAO DA OBRA.	SIM
0313828	10	IMPLANTACAO DE PISCINA TERMICA NO PARQUE SÃO PAULO	31-dez-09	31-mai-13	895767.87	Atrasada	81.57	04/12/12 RECEBIDO SOLICITACAO DE INSP TECNICA 11/12/12 INSPECAO TECNICA REALIZADA - EMITIDO RAE 7 15/12/12 AUTORIZADAO SAQUE PARCIAL DA 7A PARCELA 19/12/12 RECEBIDA INSPECAO TECNICA FINA	SIM
0313845	28	MODERNIZACAO E ADEQUACAO DO GINASIO POLIESPORTIVO DO MUNICIPIO DE JUCURUTU/RN.	31-dez-09	10-jul-13	248750	Atrasada	35.77	03/09/2012 EMAIL ASSESSOR INFORMANDO AUTORIZACAO DE SAQUE NO VALOR DE R\$16.388,07, SENDO R\$ 16.058,67 OGU E R\$ 329,40 EM CONTRAPARTIDA.	SIM
0313846	32	REFORMA DO GINASIO MUNICIPAL AVELINO MATIAS XAVIER NO MUNICIPIO DE BREJINHO/RN.	31-dez-09	20-jun-13	120712	Atrasada	1.87	06/02/12 - PARA ATESTE DA ART APRESENTADA - ENGENHARIA. 10/02/12 - CE A ASSESSORA INFORMANDO O ATESTE DA ART APRESENTADA. O SAQUESTA CONDICIONADO A REALIZACAO DE VISTORIA COM VL ATESTADO COMPATIVEL COO CRONOGRAMA.	SIM
0313847	46	FECHAMENTO E COBERTURA DE 3 QUADRAS ESPORTIVAS	31-dez-09	30-jun-13	746058.15	Atrasada	17.06	DA REUNIAO ENTRE CAIXA E PM, COM PRESENCA DO PREFEITO MUNICIPAL E GMC, AGURDAMOS DOCUMENTACAO DO PROCESSO LICITATORIO PARA CONCLUSAO DA QUADRA DA VILA ALMEIDA. PM VAI DEVOLVER RECURSOS A UNIAO REFERENTE AS OUTRAS 2 QUADRAS	SIM
0313853	36	CONSTRUCAO DE QUADRA EM SERTANIA	31-dez-09	31-out-13	103750	Atrasada	1.83		SIM

0313856	60	MODERNIZACAO NA PRACA ANTONIO SOARES FILHO	31-dez-09	21-mar-13	529900	Atrasada	52.72	02/10/2012 EMITIDO OFICIO 1710/2012 IFORMANDO PENDENCIAS TECNICAS PARA CONTINUIDADE DA ANALISE DA RERRATIFICACAO E ANALISE DA MEDICAO E PENDENCIA DA PRESTACAO DE CONTAS PARCIAL PARA REGULARIZACAO DA CONTA VINCULADA.	SIM
0313859	92	CONSTR COBERTURA DA QUADRA DO DISTR DO VERMELHO,CONSTR COBERTURA DA QUADRA DO BAIRRO INCONFIDENCIA,CONSTR CAMPO DE FUTEB	31-dez-09	30-mar-13	529891.3	Atrasada	54.24	13/11/12 CE 455/12 COMUNICA LIBERACAO DE PARCELA E SOLICITA PRESTACAO DECONTAS PARCIAL	SIM
0313863	52	Construir uma pista de bicicross no municipio de Sapiranga.	31-dez-09	30-dez-13	159914.72	Atrasada	14.97	10/01/12 - RECEBIDO RAE COM GLOSA DE R\$ 4.402,00 REFERENTE A EROSAO EM PARTE DOS ATERROS. 17/02/12 - LIBERADA PARCELA 2 - REPASSE R\$ 11.771,34 CP R\$ 2.034,66	SIM
0314181	29	CONSTRUCAO DO GINASIO POLIESPORTIVO DO BAIRRO FERREIRINHA	31-dez-09	31-jul-13	630531.77	Atrasada	6.85	C&V ENGENHARIA SC LTDA	SIM
0314184	52	CONSTRUCAO DA 2A ETAPA DO CAMPO DE FUTEBOL, ILUMINACAO, GRAMADO E ARQUIBANCADAS NO MUNICIPIO DE POCO BRANCO/RN.	31-dez-09	20-mar-13	228850	Atrasada	75.02	16/11/12 AUTORIZACAO SAQUE R\$ 61.095,52	SIM
0314202	76	CONSTRUCAO DE AREA PARA A PRATICA DE ESPORTES E LAZER NA ZONA URBANA CENTRAL DA CIDADE	31-dez-09	10-jul-13	140500	Atrasada	96.23	EM 03/05/2012 DESBLOQUEIO DE RECURSOS OGU R\$ 21.892,38	SIM

		DE SANTANA DO MATOS/RN.							
0314206	12	Construcao de Muro em torno do Estadio Pequizao	30-dez-09	30-mai-13	100776	Atrasada	60.17	NAO HA PENDENCIAS PARA LIBERACAO DE RECURSOS.	SIM
0314211	87	A implantacao e modernizacao de infraestrutura quadra esportiva no municipio de Ingazeira-PE, tendo em vista a carencia	18-jan-10	18-dez-13	302392.98	Atrasada	75.03	25/05/2012 - OF 1692/12, INFORMANDO ATESTE NO VALOR DE R\$ 37.516,49, SENDO R\$ 36.296,49 DE REPASSE E R\$ 1.220,00 DE CONTRAPARTIDA, APONTA PENDENCIAS A SEREM SANADAS.	SIM
0314212	91	REFORMA DE GINASIO POLIESPORTIVO NO MUNICIPIO DE PARELHAS/RN	31-dez-09	10-abr-13	169447.86	Atrasada	94.01	06/07/12 PARA EMISSAO RPCPAS/AUT SAQUE RECURSOS. 16/07/12 RPCPAS EMITIDO R\$ 24.128,99 SENDO R\$ 9.431,13 OGU E CONTRAPARTIDA R\$ 14.697,86. AUTORIZADO SAQUE ATE 90%. RESTANTE NA CONCLUSAO OBJETO.	SIM
0314216	37	CONSTRUCAO DE 01 (UMA) QUADRA POLIESPORTIVA COM ALAMBRADO, TOTALMENTE ILUMINADA, EQUIPADA PARA A PRATICA DE FUTSAL, BASQ	31-dez-09	30-set-13	102050	Atrasada	50.44	09/05/2012: RAE ENCAMINHADO AO SETOR OPERACIONAL PARA LIBERACAO DE RECUROS	SIM
0314219	60	A CONSTRUCAO E IMPLANTACAO DE UM NUCLEO DE ESPORTE E LAZER PRACA DA JUVENTUDE visa integrar, socializar e incluir cria	12-jan-11	30-mai-14	1537500	Paralisada	0.2		SIM

0314224	33	Construcao da Praca da Juventude no Conjunto Fernado Collo de Melo no municipio de Nossa Senhora do Socorro.	31-dez-09	30-mai-13	2259887.95	Atrasada	80	LICITATORIO APROVADO PARA EMPRESA BRILHANTE CONSTRUCOES, LOCACAO E EMPREENDIMENTOS LTDA - CNPJ 05.748.741/0001-79 EM 31/03/11 NO VLAOR DE R\$ 1.993.049,63 OF 0215/2011/SR SERGIPE COMUNICA AUTORI	SIM
0314235	64	IMPLANTACAO DA PRACA DA JUVENTUDE NO MUNICIPIO DE IBIA/MG	31-dez-09	30-jun-13	1615772.55	Atrasada	22.8	MATRICULA: 118.661-0 VISTORIA REALIZADA EM 05/07/2012 NA PRESENCA DO ENGENHEIRO HELVECIO EUSTAQUIO NASCIMENTO - SECRETARIO DE OBRAS DO MUNICIPIO E ART DE FISCALIZACAO	SIM
0314237	82	Implantacao e modernizacao do espaco fisico do Ginasio de Esportes Municipal.	31-dez-09	30-abr-13	319243.07	Atrasada	82.34	26/04/2012 EMITIDO RAE 03 SEM PENDENCIAS DE ENGENHARIA	SIM
0314238	96	A construcao da Praca da Juventude, visa possibilitar a pratica esportiva, lazer, cultura e convivencia social dos aluno	30-dez-09	30-set-13	1041732.88	Atrasada	5.65	23/02/2012 ENVIAMOS OF 663 INFORMANDO SOBRE CREDITO DE RECURSOS E LIBERAOS O VALOR DE R\$ 58.838,12 PARA PAGAMENTO DE 2 MEDICOES A POTTENCIAL CONTRUCOES.	SIM
0314250	65	CONSTRUCAO DE GINASIO POLIESPORTIVO NA COMUNIDADE DE PICADA CASAGRANDE	31-dez-09	30-jun-13	433755.81	Atrasada	97.63	CREDENCIADO CAIXA - AECON	SIM
0314255	15	REFORMA DA PRACA DE ESPORTES DO MUNICIPIO DE GUARANI	31-dez-09	30-set-13	164125.97	Paralisada	2.88	CR 1090 EM 11/05/11 ENCAMINHANDO OF 486 AUTORIZANDO INICIO DAS OBRAS E INFORMANDO QUE OS RECURSOS AINDA NAO FORAM CREDITADOS PELO GESTOR	SIM
0314256	29	Modernizacao de Espaco Esportivo no Municipio de Juiz de Fora	31-dez-09	30-set-13	645132.51	Atrasada	43.07		SIM
0314258	47	Quadra Poliesportiva no municipio de Afranio - Pernambuco	31-dez-09	31-out-13	103750	Atrasada	1.83		SIM

0314262	07	CONSTRUCAO 03 QUADRAS ESPORTIVAS, SENDO 01 NA ESCOLA CLICIA GADELHA, 01 NA MARILDA GOUVEIA E 01 NA MARIA LIMA SOUZA	31-dez-09	29-ago-13	1680330.96	Atrasada	39.42	06/11/12, CE 3002/12, SOLICITAMOS CRONOGRAMA FISICO-FINANCEIRO PARA ANALSAR O PEDIDO DE PRORROGACAO DE VIGENCIA	SIM
0314265	30	Execucao de Campo de Futebol gramado, cercado com alambrado, Iluminacao, vestiarios, Arquibancada	31-dez-09	30-mar-13	191980.53	Atrasada	18.1		SIM
0314270	04	REFORMA DA PRACA DE ESPORTES - SEGUNDA ETAPA - PAINS - MG	31-dez-09	31-mar-13	243487.88	Atrasada	86.04	26/10/2012 - DOCUMENTACAO RECEBIDA, ENCAMINHADA ATRAVES DO OF 235/12 DE 19/10/12, REPASSADA AO SETOR RESPONSAVEL PARA ANALISE (PRESTACAO DE CONTAS PARCIAL). LIBERACAO DE RECURSO).	SIM
0314271	18	ESPORTE E LAZER DA CIDADE - INFRAESTRUTURA ESPORTIVA - AMPLIACAO DO CAMPO DE FUTEBOL NO MUNICIPIO DE CACIMBA DE AREIA -	31-dez-09	30-jun-13	140000	Paralisada	17.93	28/05/2012 - ENC CE 6527 COM AS PENDENCIAS E SOLICITANDO PROVIDENCIAS.	SIM
0314272	22	Ampliacao do Estadio Municipal Carlos Denardim, no Municipio de Santa Rosa-RS	31-dez-09	30-nov-13	415809.45	Atrasada	86.66		SIM
0314296	09	COBERTURA DA QUADRA DE ESPORTES INACIO BEZERRA DE ARAUJO NA COMUNIDADE DE LINDA FLOR NO MUNICIPIO DE ASSU	31-dez-09	20-jun-13	193050	Atrasada	40.21	22/06/12 CE INFORMANDO APROVACAO DA READEQUACAO. (PEND ALTERACAO DE CP E GRT R\$ 180,00).	SIM

0314298	27	Objetivos O presente projeto tem como objetivo a conclusao da obra firmada atraves do convenio 04/07/2002 (Contrato no	31-dez-09	30-jun-13	232362.96	Atrasada	90		SIM
0314299	31	CONSTRUCAO DE QUADRA EM ESCOLA NO MUNICIPIO DE FLORESTA	31-dez-09	31-out-13	103750	Atrasada	1.83		SIM
0314307	30	ADEQ.INFRAESTR.ESP ORTIVA NO ASSENTAMENTO LAUDENOR DE SOUZA: COBERTURA E ALAMBRADOS NA QUADRA DA ESCOLA LAUDENOR DE SOUZA	31-dez-09	05-abr-14	215795.25	Atrasada	90.99	#21/06/2012 - SEGUE RAE COM GLOSAS E PENDENCIA PARA DESBLOQUEIO	SIM
0314323	33	Implantacao e modernizacao de infra-estrutura para esporte recreativo e de lazer na cidade de Catanduva-SP	31-dez-09	30-mai-13	223750.27	Atrasada	44.35		SIM
0314332	44	CONSTRUCAO DE QUADRA POLIESPORTIVA NO BAIRRO DA BARREIRA	31-dez-09	28-mar-13	200000	Atrasada	27.47	08/11/2012 AUTORIZADA A PRORROGACAO PELA SR P/ ENVIO DE NOVO BM, CONF. OF. 333/2012. 27/11/2012 ENVIADO CE1922 REF PENDENCIAS PCP E DESBLOQUEIO	SIM
0314343	74	CONSTRUCAO DA QUADRA POLIESPORTIVA COBERTA.	31-dez-09	30-abr-13	151139.54	Atrasada	91.45	05/12/12 - CE 609/2012 - AUTORIZA PAGAMENTO 5A. PARCELA (31.453,24-REPASSE, CP DE 1.051,57). SOLICITA PC PARCIAL. CE AA AG. BICAS/JF. LIBERACAO LIMITADA AA 90% DO VI.	SIM
0314359	66	Construcao de 5 quadras poliesportivas, nos seguintes locais: Escola Municipal Jose Ribeiro Torres, Escola Municipal Pou	31-dez-09	30-abr-13	351818.9	Paralisada	43.71	PALMAS, 10/08/2012 - APROVADO A REPROGRAMACAO, ATUALIZANDO OS PRECOS UNITARIOS DOS ITENS FALTANTES PARA A CONCLUSAO DO CONTRATO.	SIM

0314367	63	REFORMA E MODERNIZACAO DE QUADRA DE ESPORTES DESCOBERTA NO MUNICIPIO DE SAO PEDRO/RN.	31-dez-09	10-jun-13	121000	Atrasada	21.42	27/02/12 EMAIL ASSESSOR INFORMANDO VISTORIA TECNICA ATESTANDO 42,95% E SOLICITANDO ALTERACOES. 27/02/12 AOS ANALISTAS FINANCEIROS PARA AUTORIZACAO DE SAQUE. 28/02/12 AUTORIZACAO DE SAQUE NO VALOR	SIM
0314378	92	Reforma e adequacao do Campo de Futebol	31-dez-09	05-abr-13	209910.96	Atrasada	6.43	#08/11/2012 - SEGUE RAE APTO AO DESEMBOLSO	SIM
0314389	20	Construcao de quadra coberta poliesportiva em area de 48 m comprimento x 30 m largura, contendo quadra oficial, dois v	31-dez-09	31-mar-13	449649.29	Paralisada	33.5	18/07/12 - RAE 434/2012 COM 33,50% DE OBRA EXECUTADA. 26/07/12 - CE AA AG. CARANGOLA/JF AUTORIZANDO DESBLOQUEIO DA 2A PARCELA SENDO: 47.461,29-REPASSE, MEDIANTE 59.243,38 DE CONTRAPARTIDA. CG 1980/1ANEXADA AA CE. SOLICITA PCP.	SIM
0314393	81	Construcao do Ginasio de Esportes no municipio de Santa Maria-RN	31-dez-09	16-fev-13	398000	Atrasada	31.19	EM 12/07/2012 DESBLOQUEIO DE RECURSOS OGU R\$ 85.793,14 E CP R\$ 2.210,00	SIM
0314397	27	Construcao de um modulo de arquibancada para 5.000 pessoas no estadio Prof. Luiz Augusto de Oliveira - Luizao.	31-dez-09	31-dez-13	587500	Paralisada	0		SIM
0314400	76	A construcao de um Campo de Boccha e um Conjunto de Brinquedos para criancas de 4 a 12 anos.	31-dez-09	21-mar-13	177837.07	Atrasada	98.59	#12/09/2012 - ENVIADO EMAIL COM PENDENCIAS DE PCP #EMITIDO RAE 5 COM GLOSAS AFERIDOS 27,64% ACUMULADO 67,55%	SIM
0314408	59	Construcao de Campo de Futebol, situado no Loteamento Vale Verde - Bairro Piratini - Alvorada/RS.	31-dez-09	30-dez-13	143790	Atrasada	97.56	OBRA CONCLUIDA. ALGUNS ITENS FORAM DEPREDADOS (PORTA EXTERNA, VIDROS, CAIXAS DE DESCARGA ACOPLADAS) OU REMOVIDOS (TORNEIRAS, CHUVEIROS). GLOSADO O VALOR DE R\$ 3.514,81. 27/06/12: LIBERAMOS R\$ 52.279,50 DE	SIM

								REP	
0314411	04	Construcao de cobertura e reforma de quadra poliesportiva	30-dez-09	30-jun-13	157500	Atrasada	97.22	RAE EMITIDO PELA CONSTRUTORA CAMPOS AVILA LTDA, CONSIDERADO APTO PARA LIERACAO DE RECURSO SOB OS ASPECTOS DE ENGENHARIA.	SIM
0314413	22	campo de futebol	30-dez-09	30-mar-14	204082	Atrasada	73.39	RAE COM GLOSAS. PLACA DE OBRA NAO DEVIDAMENTE INSTALADA.HA PENDENCIAS PAA LIBERACAO DE RECURSOS.	SIM
0314416	56	IMPLANTACAO E MODERNIZACAO DE INFRA-ESTRUTURA PARA ESPORTE RECREATIVO E DE LAZER - CONSTRUCAO DE CAMPO DE FUTEBOL NO MUN	31-dez-09	30-jun-13	250831.41	Atrasada	39.56	RAE 02 CTEF BEZERRA E FILHOS LTDA. SEM GLOSAS.	SIM
0314419	88	CONSTRUCAO DE QUADRA POLIESPORTIVA VOBERTA NO BAIRRO SIDONIOCARDOSO.	31-dez-09	30-jun-13	335156.08	Atrasada	88.21		SIM
0314427	85	CONSTRUCAO DE GINASIO DE ESPORTES	31-dez-09	30-mar-13	233401.11	Atrasada	77.02		SIM
0314434	77	CONSTRUCAO DE VESTIARIOS NO CAMPO DE FUTEBOL.	31-dez-09	30-jun-13	140009.7	Atrasada	61.64	10/04/12: REPROGRAMACAO EFETUADA COM ALTERACAO DO VI PARA R\$138.616,45 EXECUTADA A PARCELA 01.	SIM
0314437	09	CONSTRUCAO DE QUADRA E EQUIPAMENTOS PARA PRATICA DE	31-dez-09	01-out-13	325252.02	Atrasada	4.28	AGUARDAR CONFIRMACAO DA ENGENHARIA PARA LIBERACAO DE RECURSOS. 26/10/2011 EMTIDO RAE EM 19/10/2011 COM PENDENCIAS	SIM

		DIVERSAS MODALIDADES ESPORTIVAS						PARA LIBERACAO DE PARCELA.	
0314439	27	CONSTRUCAO DE UMA QUADRA DE ESPORTES POLIESPORTIVA, NO ALTO DO SANTO ANTONIO (BAIRRO RENATO MACHADO), MUNICIPIO DE SANTO	31-dez-09	06-mai-13	162500	Atrasada	10.79	VER RAE02 12/11/12-OFICIO 2292/2012/SR NORTE DA BAHIA/BA-AUT.SAQUE-PCP.CE 993/12.	SIM
0314451	97	Conclusao da Quadra Esportiva Coberta, junto ao Parque Municipal de Eventos	31-dez-09	30-mar-13	138474.78	Paralisada	38.68	PM INFORMA QUE AS OBRAS FORAM RETOMADAS E QUE O BOLETIM DE MEDICAO ESTA SENDO EMITIDO	SIM
0314452	00	Construcao de uma quadra de esportes descoberta no Municipio de Nisia Floresta/RN.	31-dez-09	10-jun-13	112250	Atrasada	82.45	13/08/12 - LIBERACAO DE VALOR PARA SAQUE DE R\$ 10.140,24 DE OGU	SIM
0314462	25	CONSTRUCAO DE QUADRA POLIESPORTIVA COBERTA NA COMUNIDADE DE ALEGRE DO MARCO	31-dez-09	30-mar-14	175174.2	Atrasada	78.06	11/10/12- CE 5103/12 LIBERA PARCIAL SEM SICONV. AGUARDA REPROGRAMACAO 24/09/12- ELABORADO RAE 13/09/12- REC BM ENCAMINHADO PARA ANALISE E VISTORIA 14/08/12- REUNIAO COM MUNICIPIO. BM FIN	SIM
0314466	63	CONSTRUCAO DE UMA QUADRA DE ESPORTE	31-dez-09	30-nov-13	250750	Atrasada	23.43	LICITATORIO APROVADO EM 05/05/11 PARA EMPRESA NORDESTE CONSTRUCOES LTDA CNPJ 10.822.592/0001-80 NO VALOR 245.276,58. OF 0241/2011/SR SERGIPE DE 09/05/11 COMUNICA AUTORIZACAO DE INICIO DE OBA - APROVACAO DO LICITATORIO E CONDICAO	SIM

0314482	66	Construcao de uma quadra poliesportiva descoberta.	31-dez-09	30-set-13	104000	Atrasada	39.06		SIM
0314486	02	Ampliacao e Modernizacao da Quadra de Esportes Coberta, localizada no Bairro Martini, na Cidade de Nao-Me-Toque	31-dez-09	30-ago-13	169825.33	Atrasada	68.25		SIM
0314495	13	Construcao de Muro e Auquibancada.	31-dez-09	30-set-13	209493.27	Atrasada	56.83	27/09/2012 RAE 8, 56,83%, COM PENDENCIAS	SIM
0314511	19	CONSTRUCAO DE UMA QUADRA DE ESPORTE	31-dez-09	30-mar-13	148467.77	Atrasada	91.67	OF 0249/2010/GIDUR/AJ DE 06/07/2010 COMUNICA APROVACAO DO PROJETO BASICOSOLICITA LICITATORIO E RELACIONA PENDENCIAS	SIM
0314513	37	CONSTRUCAO 01 QUADRA ESPORTIVA COBERTA COM EQUIPAMENTOS NA COMUNIDADE DE PINHALZINHO, RESERVA INDIGENA XAPECO, IPUACU	31-dez-09	30-mar-14	190000	Paralisada	86.06	10/07/2012 - SOLICITADO ADEQUACAO DO SICONV CONFORME PAGTOS REALIZADOS 12/06/2012 - LIBERA DE ACORDO COM DISPONIBILIDADE DE RECURSOS. 05/06/2012 - COMUNICA CREDITO DOS RECURSOS.	SIM
0314514	41	O convenio tem como o objeto a implantacao da Praca da Juventude na comunidade Jardim dos Amarais, no Municipio de Mogi	31-dez-09	30-jun-13	1875000	Atrasada	80.24	GLOSA PARCIAL NO VALOR DE 1.118,70 - REVESTIMENTO DE AZULEJOS (NAO CONCLIDO)	SIM
0314516	61	Implantacao de Praca situada no Bairro CANAA I.	31-dez-09	30-mar-13	308374.16	Atrasada	34.07	AUTORIZA INICIO DE OBRAS OF GIDURCG 1-7149 DE 06/09/2011	SIM
0314517	75	Implantacao de Praca situada no Bairro Parque do Lago I.	31-dez-09	30-mar-13	309242.37	Atrasada	43.61	PROJETO EXECUTIVO COM ART JUSTIFICATIVA PARA O ATRASO CRONOGRAMA FISICO FINANCEIRO ATUALIZADO	SIM
0314519	93	Construcao da Praca Esportiva e de Lazer na area central da cidade de	31-dez-09	31-mar-13	804123.71	Atrasada	32.84	08/10/2012 - RAE 04 ELABORADO. AFERIDO 11,92% DA OBRA NO PERIODO.	SIM

		Arraias-TO.							
0314527	90	CONSTRUCAO DE TRES QUADRAS DE ESPORTES	30-dez-09	18-mar-12	230792.77	Paralisada	2.2	23/11/12, OFICIOS N 4560 E 4561, COMUNICANDO A CAMARA MUNICIPAL E PREFETURA RESPECTIVAMENTE O CANCELAMENTO DO CONTRATO POR PRESCRICAO DE VIGEN-CIA.	SIM
0314534	82	CONSTRUCAO DE CAMINHODROMO NA AVENIDA JOAO FERNANDES	31-dez-09	30-out-13	157319.15	Atrasada	79.72		SIM
0314870	60	COBERTURA METALICA DA QUADRA POLIESPORTIVA NA PRACA DE ESPORTES EM ABAETE/MG.	31-dez-09	31-mai-13	133458.97	Atrasada	36.02	08/11/2012-ENVIADO OFICIO 2088/12 AO MUNICIPIO COMUNICANDO A LIBERACAO DRECURSOS REFERENTE AO BOLETIM DE MEDICAO 2. _____ CONTAS PARCIAL). VISTORIA REALIZADA EM 30/10/12 PELO ENG	SIM
0314871	74	CONSTRUCAO DE UM CENTRO OLIMPICO NO MUNICIPIO DE MARACAJU/MS	31-dez-09	30-mar-13	698811.92	Atrasada	74.42	REL GLOSAS	SIM
0314881	99	OBRA DE INFRA ESTRUTURA ESPORTIVA: EXECUCAO DO MURO DE FECHAMENTO E REFORMA VESTIARIOS DO ESTADIO MUNICIPAL DE TURMALINA	27-mai-10	20-mar-13	103100	Atrasada	99.58	CREA 0601675930	SIM
0314885	35	Construcao de quadra poliesportiva.	31-dez-09	26-jul-13	114979.42	Atrasada	26.9		SIM

0314889	72	O - CONSTRUCAO DE VESTIARIO NO ESTADIO MUNICIPAL ALBINO TURBAY.	31-dez-09	30-jun-13	139095.57	Atrasada	73.02	18 JUN 2012 - OBRA EM ANDAMENTO, ONDE GLOSAS ANTERIORES CONTINUAM.	SIM
0314901	30	Construcao de uma quadra poliesportiva Cezarina Goias.	31-dez-09	31-out-13	107500	Paralisada	37.74	19/12/2012 - CE GIDUGO 8624/2012 INFORMANDO PENDENCIAS PARA REPROGRAMA CAO E PRESTACAO DE CONTAS PARCIAL, ALEM DA ALIMENTACAO DE DADOS DO CONTRATO. 13/12/2012 - CE GIDUGO 8439/2012 INFORM	SIM
0314903	59	2a ETAPA DA CONSTRUCAO DE CAMPO DE FUTEBOL	31-dez-09	24-jun-13	519675	Atrasada	0.1	08/06/12 - OF.1526 REITERA PENDENCIAS DE ENGENHARIA INFORMADAS ANTERIORMNTE NO OFICIO 530,DE 10/02/2012	SIM
0314904	63	CONSTRUCAO DE GINASIO POLIESPORTIVO/2009/T.VILELA/AL	31-dez-09	29-out-13	410000	Atrasada	0.27	10OUT2012 OFICIO GIDUR N. 3891/12 COMUNICANDO PENDENCIA OPERACIONAL.	SIM
0314909	13	1a ETAPA DA CONSTRUCAO DE CAMPO DE FUTEBOL	31-dez-09	24-jun-13	403377.37	Atrasada	0.1	03/09/12 - OF.3573 COMUNICA PENDENCIAS DE ENGENHARIA.	SIM
0314910	41	CONSTRUCAO DE QUADRA POLIESPORTIVA	31-dez-09	24-jun-13	120000	Atrasada	5.25	16/08/12 - OF.3432 COMUNICA PENDENCIAS DE ENGENHARIA IMPEDITIVAS A LIBERCAO DE RECURSOS. 17/08/12 - OF.3452 AFERICAO DE MEDICAO E PENDENCIAS IMPEDITIVAS A LIBERCAO DE RECURSOS.	SIM
0314917	10	Construcao de Ginasio Poliesportivo	31-dez-09	30-set-13	502125	Atrasada	6.52		SIM
0314918	24	CONSTRUCAO DE UM GINASIO POLIESPORTIVO NO MUNICIPIO DE AMARANTE - PI	31-dez-09	30-ago-13	314698.47	Paralisada	5.68		SIM

0314921	71	EXECUCAO DE COBERTURA METALICA NA PISTA DE SKATE, LOCALIZADA NO PARQUE MARIA CHICA - PENAPOLIS-SP	31-dez-09	05-jun-13	108672.82	Atrasada	14.63	#08/07/2011 - MEDICAO OK NESTA DATA - AO OPERACIONAL PARA CONSOLIDACAO ECONCLUSAO	SIM
0314928	49	CONSTRUCAO DE QUADRA POLIESPORTIVA NO MUNICIPIO DE CACHOEIRAS DE MACACU/RJ	31-dez-09	01-ago-13	530243.93	Atrasada	16.22	26/07/2012-RAE 110/2012	SIM
0314930	82	Construcao do Campo de Futebol do Ermo, da Comunidade Rural do Ermo de Coqueiral-MG, para a pratica de esportes e lazer,	31-dez-09	30-jul-13	185617.84	Atrasada	11.28	ELABORADO PARECER TECNICO PTE552/2010 COM PENDENCIAS DE ENGENHARIA PARA OLICITAR A PREFEITURA ATENDIMENTO DESTAS PENDENCIAS PARA CONCLUSAO DA ANLISE 28/07/10 RECEBEMOS DOCUMENTACAO QUE JA	SIM
0314932	09	COBERTURA DO GINASIO POLIESPORTIVO DO BAIRRO FERREIRINHA	31-dez-09	30-jul-13	319431.87	Atrasada	1.36		SIM
0314934	27	CONSTRUCAO DE UMA QUADRA POLIESPORTIVA NA COMUNIDADE DE CAM PO LIMPO NA CIDADE DE ENGENHEIRO NAVARRO.	31-dez-09	30-mar-13	103157.72	Atrasada	59.74	08/08/2012 AUTORIZADO DESBLOQUEIO EM 30/07/2012 DE R\$30.143,05	SIM
0314935	32	CONSTRUCAO DE PARQUE DE RECREACAO E LAZER	31-dez-09	01-nov-13	320481.08	Atrasada	39.01	AGUARDANDO DEPOSITO DE CONTRAPARTIDA PARA PAGAMENTO DA 2 PARCELA-15/08/1RAE 129/2012	SIM

0314955	85	AMPLIACAO E REFORMA DE UMA QUADRA POLIESPORTIVA LOCALIZADA NO BAIRRO VILA NOVA.	31-dez-09	30-mar-13	212000	Atrasada	3.65		SIM
0314960	59	CONSTRUCAO DA PRACA DA JUVENTUDE	31-dez-09	31-jan-14	238357.8	Paralisada	70.17	20/11/12 - CE 507.2012 AUTORIZA SAQUE 3A. PARCELA (52.352,50-REPASSE, MEDIANTE CP DE 5.691,37). SOLICITA PC PARCIAL. ENVIA TA DE CP. CE AA AG. CARANDAI/JF.	SIM
0314963	81	CONSTRUCAO DO MURO DO ESTADIO MUNICIPAL 20 DE JUNHO EM BREU BRANCO/PA	31-dez-09	30-set-13	263065.5	Atrasada	51.83		SIM
0314964	95	Construcao de Campo de Futebol no Setor Central em Barra do Ouro Tocantins.	31-dez-09	31-mar-13	149234.69	Atrasada	36.19	PALMAS-TO, 01/11/2012, ATENDIDA A PENDENCIA N. 09, DE 21/09/2012.	SIM
0314970	74	CONSTRUCAO CENTRO POLIESP C QUADRA,PLAYGROUN D,CANCHA VOLEI,ACADEMIA TERC IDADE,ESTACIONAM,S ANITARIOS E ILUMINACAO EXT	31-dez-09	31-ago-13	601847.88	Atrasada	18.8	25/06/12 OF 1637/12 AUTORIZA INICIO DE OBRA - EMPREITADA GLOBAL 06/11/12 RECEBIDO SOLICITACAO DE VISTORIA 09/11/12 INSPECAO TECNICA CONCLUIDA 21/11/12 AUTORIZACAO DE SAQUE DA 1A PAR	SIM
0314975	24	Construcao de uma piscina	31-dez-09	30-set-13	165884.61	Paralisada	7.33	21/10/11 - CG 2911/11 - COMUNICA PENDECIAS PARA LIBERACAO DE RECURSO.	SIM
0314976	38	Construcao, reforma e ampliacao do Ginasio Municipal de Esportes Antonio Santos - Petezao.	31-dez-09	30-ago-13	615480.11	Atrasada	74.63	EMITO RAE 8 EM 17/12/2012 COM EVOLUCAO DE 74,63%	SIM
0314978	57	01(UMA) PRACA DA JUVENTUDE ZONA OESTE	31-dez-09	05-mai-14	1734133.16	Atrasada	91.6	SEGUE RAE 6 COM PENDENCIA PARA DESBLOQUEIO DE RECURSOS E GLOSA.	SIM

0314987	68	Construcao do Estadio Municipal, Estado de Minas Gerais.	31-dez-09	30-mar-13	189330.26	Atrasada	40.15	CE 1210 DE 18/03/11 - ENCAMINHADO TERMO ADITIVO DE VIGENCIA AO MUNICIPIO	SIM
0314993	45	Implantacao e Modernizacao de Infra-Estrutura para Esporte Recreativo e de Lazer com a Construcao de GINASIO POLIESPORTI	29-jan-10	11-set-13	360000	Paralisada	12.5		NÃO
0314994	50	Construcao da quadra de esportes da Escola Municipal de Ensino Fundamental Princesa Isabel - municipio de Santa Rosa/RS.	31-dez-09	30-jun-13	140000	Atrasada	12.73	VISTORIA REALIZADA	SIM
0314997	83	Revitalizacao do Complexo Aquatico - Alvaro Giordano	31-dez-09	05-mai-13	278938.06	Atrasada	4.54	#03/08/2012 - PENDENCIAS TECNICA NA MEDICAO - AO OPERACIONAL PARA CONSOLIDACAO E COMUNICACAO	SIM
0314999	00	REFORMAR E MODERNIZAR O ESTADIO DE TARAUACA.	31-dez-09	30-jun-13	1111906.58	Atrasada	25.64	12/11/12, CE 3045/12, INFORMA AS CONDICIONANTES PARA ANALISE DA ALTERACAO CONTRATUAL.	SIM
0315000	67	Construcao de Quadra coberta	31-dez-09	30-abr-13	325131.82	Paralisada	7.98	SOCIAL:N/ SE APLICA/ ENG: APROVADO(C/EXIG.) / JURIDICO: APROVADO (ENG) LICENCA INSTALACAO: APROVADA. 10/09/10 OF PM 581 ENCAMINHA DOC. DE AREA CORRIGIDA. 16/08/10 OF PM 551/10 ENVIA ARTS E DECL	SIM
0315331	68	COBERTURA DE QUADRA POLIESPORTIVA NO BAIRRO MONTE CASTELO	31-dez-09	28-abr-13	238116.39	Atrasada	78.13	13/11/12 REC.OF.345/12,DOCUMENTACAO P/A ANALISE DA MEDICAO 13/11/2012 AUTORIZADA A PRORROGACAO P/ENCAMINHAMENTO DO BM/POSICIONAMEN-TO EVOLUCAO DA OBRA, CONF. OF. 1333/12 E COMPLEMENTACAO.	SIM

								27/11/2012 ENVIO DE CE 1910/2012 C/ SOL	
0315643	33	CONSTRUCAO ARQUIBANCADA, ALAMBRADO, ILUMINACAO E DRENAGEM NO CAMPO DE FUTEBOL NO DISTRITO DE CARDOSOS-URUCANIA.	31-dez-09	30-set-13	276012.63	Atrasada	52.05	21/11/12 - CE 509.2012 - AUTORIZA LIBERACAO DA 2A. PARCELA (62.790,36-REPASSE, MEDIANTE CP DE 7.128,33).SOLICITA PC PARCIAL. CE AA AG. PONTE NO-VA/JF.	SIM
0315648	85	reforma das piscinas e vestiarios do centro comunitario desta municipalidade.	31-dez-09	20-jun-13	119500	Atrasada	0.4		SIM
0315649	99	reforma e ampliacao do centro comunitario, localizado a Av. Duilio Civolani s/n	31-dez-09	20-jun-13	279948.16	Atrasada	66.46		SIM
0315652	57	CONSTRUCAO DE 1 QUADRA ESPORTIVA S/ COBERTURA NO BAIRRO CONGONHAS, CONSTRUCAO VESTIARIOS E ALAMBRADOS NO ESTADIO MUNICIPAL	31-dez-09	27-jul-13	160000	Atrasada	67.5		SIM
0315762	86	REFORMA DA VILA OLIMPICA.	31-dez-09	21-mar-13	108400	Paralisada	42.93	OF 840 SOLICITA REAJUSTES NO SICONV PRA LIBERACAO MEDICAO. CE 9325 ENC RPCPAS.	SIM
0315772	00	Cobertura de quadra poliesportiva na escola Reinaldo Alves Costa.	31-dez-09	30-jun-13	210511.15	Paralisada	54.4	02/03/12 CG 0486/12 AUTORIZA SAQUE DE REPASSE NO VALOR DE R\$ 97.042,38, E DE CONTRAPARTIDA FINANCEIRA DE R\$ 8.438,47, A AG	SIM

								PONTE NOVA REFERENTE A 1A PARCELA (1A E 2A MEDICAO).	
0315782	25	CONSTRUCAO DE QUADRA DE ESPORTES NA COMUNIDADE PITUBA EM BAIA FORMOSA/RN.	31-dez-09	10-set-13	150890	Atrasada	1.03	30/01/12 EMAIL ASSESSOR INFORMANDO PENDENCIAS PARA ANALISE DE LICITACAO.	SIM
0316752	86	CONSTRUCAO DE UMA PRACA DE ESPORTES NO BAIRRO MONTIVIDEU, MUNICIPIO DE ANGICAL.	31-dez-09	11-set-13	148800	Paralisada	13.84		SIM
0316758	40	Reforma da Quadra Poliesportiva Mozart Alves Prado, situada na Rua Major da Gloria, Bairro Maciel.	31-dez-09	30-mar-13	123367.98	Atrasada	58.57	21/05/12 - AUTORIZADO PAGAMENTO DE R\$72.252,56.	SIM
0316761	97	CONSTRUCAO DE DUAS QUADRAS DE ESPORTES NOS BAIROS N.S.FATI MA E BOM JESUS NO MUNICIPIO DE MATEUS LEME/MG	31-dez-09	31-jul-13	166164.18	Atrasada	31.99	COMPLEMENTACAO DA DOCUMENTACAO (COPIA DEMONSTRATIVO DE DESPESAS POR ORGAOS E FUNCOES, REVISAR DECLARACAO DE PREVISAO ORCAMENTARIA E COMPROVACAO PUBLICACAO DECRETO 49/2012).	SIM
0317080	79	Melhoria na infraestrutura de unidade esportiva	31-dez-09	30-mai-13	173310.31	Atrasada	72.31	05/07/2011: ELABORADO RAE NO.02 AFERINDO A EXECUCAO DE 47,74% DOS SERVICOS PREVISTOS PARA O PRESENTE CONTRATO. SOB OS ASPECTOS DE ENGENHARIA, NAO HA IMPEDIMENTOS PARA DESBLOQUEIO DOS RECURSOS ATE O LIMITE DO VALOR DOS SERVICOS AFERIDOS NO RAE NO. 02. ATE O	SIM

0317086	33	AMPLIACAO DO ESTADIO DE FUTEBOL NO MUNICIPIO DE PASSAGEM/RN	31-dez-09	10-set-13	199000	Paralisada	68.85	25/06/2012 AUTORIZACAO DE SAQUE R\$ 21.032,23 EM RECURSOS OGU.	SIM
0317087	47	CONSTRUCAO DE QUADRA DE ESPORTES COBERTA NO MUNICIPIO DE GALINHOS/RN	31-dez-09	20-abr-13	159086.56	Atrasada	20.99	EM 13/08/2012 PARA DESBLOQUEIO DE RECURSOS	SIM
0317412	86	IMPLANTACAO E MODERNIZACAO DE INFRA-ESTRUTURA P/ ESPORTE RECREATIVO E DE LAZER	31-dez-09	01-set-13	371250	Atrasada	67.47		SIM
0317416	22	CONSTRUÇÃO DE QUADRA POLIESPORTIVA NA AV CARLOS EUGENIO MEXIAS - BAIRRO ITAKAMOSI	31-dez-09	21-ago-13	200000	Atrasada	35.6	24/12/12 REC.OF.PMV/GMC/737/12,SOLICITACAO DE PRORROGACAO DE VIGENCIA,C/JUSTIF. DE PROVIDENCIANDO A RESCISAO CONTRATUAL COMA EMPRESA EXECUTORA POR MOTIVO DE NAO CUMPRIMENTO DO CRONOGRAMA DE EXECUCAO.	SIM
0318099	05	Execucao de quadra poliesportiva com area de 512,00m2 Execucao de fechamento de quadra poliesportiva Construcao de arq	31-dez-09	30-dez-13	191387.26	Atrasada	55.14	28/11/11 - LIBERADA PARCELA 1 - REPASSE R\$ 277,97 CP R\$ 42.833,35	SIM
0318108	18	CONSTRUCAO DE QUADRA POLIESPORTIVA NO MUNICIPIO DE TOUROS/RN	02-fev-10	30-abr-13	145000	Paralisada	4	27/08/2012 PRORROGACAO DE VIGENCIA EM ANALISE	SIM

0318111	65	Construcao de Quadra Coberta para pratica de esportes, na comunidade de abrangencia do Bairro SAIC - Chapeco-SC.	31-dez-09	31-mar-13	232586.28	Atrasada	50.84	10/10/12 CE 5084 LIBERACAO PARCIAL RECURSOS E OF 1634 INFORMA GLOSA 23/07/12 CE 3728 LIBERACAO PARCIAL RECURSOS E OF 1634 INFORMA GLOSA	SIM
0318112	79	Implantacao complexo Desportivo com contrucao de campo de futebol.	31-dez-09	30-abr-13	251288.7	Atrasada	68.41	#11/04/2012 - ENVIADO EMAIL INFORMANDO APROVACAO DA PENDENCIA DE PCP #20/04/2012 - ENVIADO EMAIL INFORMANDO DESEMBOLSO E PEDINDO PCP	SIM
0324876	38	REFORMA DO GINASIO MUNICIPAL DE ESPORTES	25-nov-10	05-set-13	458601.08	Atrasada	38.28	#26/12/2012 - SEGUE RAE COM GLOSAS	SIM
0324879	61	MODERNIZACAO E AMPLIACAO DO ESTADIO JOSE DE OLIVEIRA MAFRA.	17-set-10	30-dez-13	1089435.44	Atrasada	52.65	#24/10/2011 - SEGUNDA MEDICAO	SIM
0325065	54	Construcao da 2a Etapa do Ginasio de Esporte Municipal	30-jun-10	30-abr-13	239592.65	Atrasada	44.52	20.11.2012 OF 4034 AUTORIZA SAQUE E SOLICITA PREENCHIMENTO SICONV	SIM
0325275	97	Ampliacao e Reforma do Estadio Municipal	15-dez-10	25-set-13	298700	Atrasada	9.07	LIBERAR O PAGAMENTO SOMENTE A INSTALACAO DA PLACA DE OBRA	SIM
0325284	06	Revitalizacao da Praca Tiradentes com implantacao de area de esporte e lazer para todas as idades e deficientes fisicos	02-dez-10	01-ago-13	375407.79	Atrasada	71.18	RAE (3A MEDICAO) - 48,32% (OS 7138.7268.836438/2012.01.01.01) RAE (4A MEDICAO) - 71,18% (OS 7138.7268.847348/2012.01.01.01)	SIM
0325286	25	Construcao de quadras poli-esportivas	17-ago-10	17-ago-13	390000	Atrasada	17.85	06/11/12 - OF.4127 COMUNICA AFERICAO DE MEDICAO, PENDENCIAS DE ENGENHARICT VENCIDO NO SICONV. MUNICIPIO NAO FEZ PROCEDIMENTOS NECESSARIOS PARA PRORROGACAO DE VIGENCIA NO SICONV.	SIM

0325308	86	OBRAS DE COMPLEMENTACAO DO CAMPO DE FUTEBOL DO MUNICIPIO DE PEDRA GRANDE - RN	11-jun-10	10-abr-13	100000	Atrasada	63.89	10/10/12 EMITIDA FAS NO VALOR DE R\$ 10.796,25 SENDO R\$ 9.896,25 DE OGU E R\$ 900,00 DE CONTRAPARTIDA.	SIM
0325319	14	Construcao de Raia de Malha no Parque Julieta Botelho - Toboga	16-dez-10	27-ago-13	102334.9	Atrasada	81.57	02/10/2012 ENVIADO CE1613/2012 REF PENDENCIAS PCP SICONV E DESBLOQUEIO 05/10/2012 AUTORIZADO DESBLOQUEIO DA PARCELA NO VL R\$ 13.278,99 09/10/12 REC OF 264/12 COM DOC PARA MEDICAO FINAL. 11/10/12 EMITIDO RAE-299/12.	SIM
0325320	42	Construcao de Pista de Skate	16-dez-10	14-abr-13	108385.81	Atrasada	69.17	12/11/12 REC.OF.284/DC-SMP/12,DOCUMENTACAO P/A ANALISE DO DESBLOQUEIO. 22/11/2012 AUTORIZADO DESBLOQUEIO DA PARCELA NO VALOR DE R\$ 32.085,87	SIM
0325329	39	REFORMA DO CENTRO ESPORTIVO E SOCIAL DE EQUADOR.	01-dez-10	20-jul-13	143500	Atrasada	44.82	11/12/12 AGUARDA CREDITO RECURSOS P/ REALIZAR AUTORIZACAO DE SAQUE	SIM
0325330	68	CONSTRUCAO DE UMA QUADRA POLIESPORTIVA DESCOBERTA NO BAIRRO NOVO HORIZONTE - COHAB EM JARDIM DO SERIDO-RN.	02-dez-10	10-jun-13	103000	Atrasada	42.14	09/03/12 AOS ANALISTAS FINANCEIROS PARA AUTORIZACAO DE SAQUE. 15/03/12 AUTORIZACAO DE SAQUE NO VALOR TOTAL DE R\$ 20876,55 SENDO R\$ 3.000,00 DE CONTRAPARTIDA.	SIM
0325335	18	Construcao da quadra Poliesportiva do Bairro Independencia	04-nov-10	03-jul-13	234599.39	Atrasada	22.32	03/12/12 REC.OF.501/12/SMOH,DOCUMENTACAO P/A ANALISE DA PCP. 11/12/12 REC.OF.515/12-SMOH,DOCUMENTACAO P/A ANALISE DO DESBLOQUEIO. 27/12/12 REC.OF.533/12-SMOH,DOCUMENTACAO P/A ANALISE	SIM

								DA PCP.	
0325339	55	CONCLUSAO DA OBRA DO ESTADIO DE FUTEBOL NA SEDE DO MUNICIPIO DE PARAZINHO - RN.	11-jun-10	10-abr-13	462509.96	Atrasada	78.27	06/12/2012 AUTORIZACAO SAQUE R\$86.885,51	SIM
0325347	52	CONSTRUCAO DE UMA QUADRA DE ESPORTES COBERTA	28-jul-10	30-jul-13	250000	Atrasada	12.3		SIM
0325352	37	-Construcao de Arquibancada no Campo de futebol do Bairro Sao Judas.	31-ago-10	26-out-13	199000	Atrasada	45.91	AFERICAÇÃO DA MEDICAÇÃO SEM GLOSAS	SIM
0325361	48	Apoio a Projeto de Infraestrutura Turistica - Cobertura e Execucao de Alvenaria - Campo de Bocha e Malha - Praca de Esporte	22-dez-10	30-dez-13	128013.01	Atrasada	13.09		SIM
0325365	86	QUADRA DE ESPORTE VILA PIRES (VILA BIARRITZ).	30-dez-10	03-jun-13	113379.16	Atrasada	31.97		SIM
0325366	90	CONSTRUCAO DE COBERTURA E ARQUIBANCADA NO GINASIO DE ESPORTES DO BAIRRO SANTA MARTA. EMENDA - 18180011	17-set-10	30-dez-13	317998.52	Atrasada	15.35	#17/04/2012 - PA ENG: FEITA SEGUNDA VISTORIA SEM EVOLUCAO FISICA	SIM
0325373	82	INFRAESTRUTURA ESPORTIVA - IMPLANTACAO DE CANCHA DE BOLAO E CANCHA DE BOCHA	24-set-10	28-abr-13	170002.85	Atrasada	31.96	05/11/12 CE 3124 INFORMA VISTORIA E PEND. PARA DESEMBOLSO-ATRASSO LIB. OG31/10/12 ELABORADO RAE 02. 23/10 OF. 184 PM ENCAMINHA BOLETIM DE MEDICAÇÃO 02	SIM

								16/10 CE 2916 AUTORIZA DESEMBOLSO	
0325375	00	Recuperacao de quadra poliesportiva	21-out-10	30-nov-13	150682.14	Atrasada	47.18	10/10 CE 2852 REITERA PRESTACAO DE CONTAS PARCIAL - ATUALIZAR SICONV 25/05 CE 1440/2012 AUTORIZA DESEMBOLSO DA CONTRAPARTIDA 23/05 CE 1424/2012 REITERA PEND. DESEMBOLSO, ART EXEC. TA VIGENCIA CTEF 21/05 PM ENCAMINHA SOLICITACAO DE ANTEC	SIM
0325535	37	MODERNIZACAO E REFORMA DA CANCHA DE BOCHA E MALHA NO JARDIM FIGUEIRA	13-dez-10	30-mar-13	253310.84	Atrasada	62.17		SIM
0325536	41	Contrucao de Bocha Municipal e Vestiario.	16-dez-10	20-abr-13	147023.19	Atrasada	46.03		SIM
0325538	60	CONSTRUCAO DE COBERTURA DE QUADRA ESPORTIVA EM AQUIDABAN	17-set-10	30-ago-13	205651.65	Atrasada	90.72	07-07-2011 - OBRA EM ANDAMENTO.	SIM
0325549	99	CONSTRUCAO DE CAMPO DE FUTEBOL	01-jul-10	01-jun-13	100000	Atrasada	76.62	23/08/12 REC DOCUM PEDIDO INSPECAO TECNICA E DOCUM REPROGRAMACAO 04/09/12 REC DOCUM P REPROGRAMACAO 10/09/12 EMITIDO PARECER REPROG - APTO SOB ASPECTOS TECNICOS ENGENHARIA 11/09/12 OF 2703 APTA REPROGRAMACAO	SIM
0325560	54	Modernizacao do Estadio Municipal de Futebol.	22-set-10	10-jul-13	144043.31	Atrasada	43.95	22/11/12 AUTORIZACAO DE SAQUE NO VALOR DE R\$ 15.049,60 REFERENTE A RETENCAO FINANCEIRA.	SIM
0325563	86	Modernizacao da quadra aberta de esportes de Campestre Baixo	09-nov-10	30-dez-13	219510.72	Atrasada	78.45	MANTIDA GLOSA DE RS 1614,64 REFERENTE A GALPAO DE OBRA.	SIM

0325567	22	Construcao de um Campo de Futebol na Vila Canarinho	24-jun-10	30-abr-13	130452.13	Atrasada	2.81	29/06/12 RECEB DOCUM RESULT PROC LICITATORIO - EM ANALISE. 29/06/12 ENV CE PENDENCIAS (SICONV/BDI/EXT CTEF/DECLARACOES) 29/06/12 VERIF DO RESULT DO PROC LICITAT CONS APTO SOB ASP DE ENGENHARIA26/06/12 OF 1759 LICITACAO APTA. AUT IN	SIM
0326193	28	COBERTURA E FECHAMENTO DA QUADRA POLIESPORTIVA DO BAIRRO LUIZ PASTORELLI	17-dez-10	20-abr-13	149800	Atrasada	2.41		SIM
0326195	47	Construcao do Ginasio Poli-Esportivo	12-ago-10	12-ago-13	600000	Atrasada	1.21	26/09/11 - AGUARDANDO DOCUMENTOS PARA REGULARIZAR CONDICAO SUSPENSIVA	SIM
0326209	00	CONSTRUCAO DE UMA QUADRA DE ESPORTES DESCOBERTA E MODERNIZACAO DO CAMPO DE FUTEBOL NO MUNICIPIO DE PASSAGEM/RN.	14-jun-10	10-jul-13	204000	Atrasada	30.9	22/10/2012 EMAIL ASSESSOR INFORMANDO PENDENCIAS PARA AUTORIZACAO SAQUE.	SIM
0326223	86	Construcao da 1a Etapa do Estadio Municipal	01-jul-10	30-abr-13	150000	Atrasada	11.26	01.10.2012 ENVIA TA DE VIGENCIA POR EMAIL E DLE	SIM
0326224	90	Conclusao de Ginagio Polieportivo	10-set-10	30-out-13	276755.38	Atrasada	54.73	03/10/2012 OF 3466 INF CREDITO RECURSOS E AUT SAQUE	SIM
0326707	33	CONSTRUCAO DE QUADRA DE ESPORTES DESCOBERTA NO MUNICIPIO DE SANTA MARIA	02-dez-10	10-mai-13	100000	Atrasada	53.24	17/10/12-AUTORIZA SAQUE RS 32,253,13, REF. RECURSOS OGU	SIM
0326708	47	CONSTRUCAO DE QUADRA	29-jun-10	30-ago-13	143000	Paralisada	10.82	EMITIDO OF AIO 1161 2012 GIDURFO, EM 08/05/2012, AUTORIZANDO INICIO	SIM

		POLIESPORTIVA						DE EXECUCAO DO OBJETO	
0326719	77	CONSTRUCAO DE 01 (UMA) QUADRA DE ESPORTE NO MUNICIPIO DE PEDRA GRANDE - RN.	08-jul-10	10-jul-13	120000	Atrasada	55.57	21/12/12 AUTORIZACAO SAQUE R\$20.631,63	SIM
0326724	40	Construcao da Arquibancada no Estadio Municipal.	29-dez-10	30-ago-13	198771.47	Atrasada	2.31	09/11/12: AUTORIZACAO DE SAQUE NO VALOR DE R\$4.272,51.	SIM
0326727	74	COMPLEMENTACAO DAS OBRAS DE CONSTRUCAO DO CAMPO DE FUTEBOL NO MUNICIPIO DE CAMPO GRANDE/RN	30-jul-10	20-jun-13	130000	Atrasada	10.76	19/07/12 CONDICIONANTES P/ AUTORIZACAO DE SAQUE: ART EXECUCAO, PLACA OBRCREDITO RECURSOS PELO GESTOR	SIM
0326743	77	CONSTRUCAO DE UMA QUADRA COBERTA NA ESCOLA GOV. FERNANDO JOSE DE LEO GUILHON	24-ago-10	30-set-13	1185781.14	Atrasada	18.46		SIM
0326746	09	Construcao de uma quadra de esportes descoberta no Municipio de Santana do Matos/RN.	23-jun-10	20-abr-13	122000	Atrasada	39.66	20.03.2012 AUTORIZADO SAQUE NO VALOR DE R\$ 47.836,08, SENDO R\$ 44.836,08 DE OGU E R\$ 3.000,00 DE CONTRAPARTIDA;	SIM
0326749	31	ADEQUACAO E MODERNIZACAO DO ESTADIO MUNICIPAL DE OLHO DAGUA DO BORGES/RN	28-jul-10	20-jun-13	200000	Atrasada	5.32	09/10/12 EMITIDA FAS NO VALOR TOTAL DE R\$ 10.599,84 SENDO R\$ 9.490,34 DE OGU E R\$ 1.109,50 DE CONTRAPARTIDA.	SIM
0326751	86	CONSTRUCAO DE QUADRA DE ESPORTE NO BAIRRO COELHO DA ROCHA - RUA EX. COMBATENTE.	23-nov-10	30-ago-13	595795.26	Atrasada	3.49	ELABORADO RAE 1166 12 EM 19 07 12	SIM
0326752	90	Construcao de Parque Aquatico Esportivo	02-dez-10	20-abr-13	1374475.76	Atrasada	0.89		SIM

0326753	03	Ampliação e Reforma do Estádio de Futebol.	10-jun-10	10-fev-14	526307.74	Paralisada	0.99		SIM
0326760	97	REFORMA DO ESTADIO DE FUTEBOL OSVALDAO, NO MUNICIPIO DE PENDENCIAS - RN.	02-dez-10	10-jul-13	336071.73	Atrasada	43.47	28/11/2012 AUTORIZACAO SAQUE R\$81.170,05	SIM
0326770	11	Reforma e Ampliação (Fase II) do Estádio Municipal Homero de Mello	13-dez-10	30-mar-14	348250	Atrasada	15.31	28/11/2012 RAE 2 COM EVOLUCAO DE 15,31% COM PENDENCIAS E GLOSAS	SIM
0326773	43	CONSTRUCAO DE GINASIO POLIESPORTIVO - IMPLANTACAO DA 3A ETAPA - NO MUNICIPIO DE PAU DOS FERROS - RN	22-jun-10	20-set-13	266229.14	Atrasada	17.64	25/07/12-MEDICAO COM GLOSA E INFERIOR AO MINIMO DO CRONOGRAMA. RECURSOS NAO CREDITADOS	SIM
0326777	81	modernizacao de pracas esportivas	19-nov-10	20-abr-13	203000	Atrasada	17.02	PROVIDENCIAR INSTALACAO DA PLACA DE OBRA	SIM
0326781	40	Revitalizar o Estádio Municipal denominado LOUCAO no Município de Maracaju/MS	23-dez-10	30-mar-13	256470.83	Atrasada	13.62	SEM PENDENCIAS	SIM
0326944	08	construcao de quadra de esportes coberta	22-set-10	20-abr-13	243075.32	Paralisada	14.29	# 15/10/2010 - LAE OK.	SIM
0326948	45	CONSTRUCAO DE QUADRA POLIESPORTIVA - SEM COBERTURA - NO BAIRRO DR. JOSE BEZERRA	16-jun-10	20-jun-13	147573.35	Atrasada	32	30/10/12 - AUT. DE SAQUE R\$ 47.218,39 (SENDO R\$ 45.208,98 OGU E R\$ 2.009,41 CONTRAPARTIDA).	SIM
0326962	32	Implantacao de infraestrutura esportiva no municipio de Indaiatuba.	20-jul-10	20-mar-13	1350085.54	Atrasada	22.94	AFERICAO DA MEDICAO REALIZADA SEM GLOSAS	SIM
0327514	22	Construcao de Quadra Poliesportiva no Municipio de Marica.	02-dez-10	01-ago-13	235582.71	Atrasada	73.93	RAE 3A MEDICAO - 62,72% (O.S.7138.7268.847832/2012.01.01.01) RAE 4A MEDICAO - 73,93%	SIM

								(O.S.7138.7268.857860/2012.01.01.01)	
0327515	37	Construcao de um tunel, vestiario e alojamento no CAMPO DE FUTEBOL na Rua Joao Villar Pontes no Jardim Universitario.	25-nov-10	20-dez-13	1137176.59	Atrasada	3.6		SIM
0327516	41	Implantacao de pista de skate na Rua Joao Villar Pontes no Jardim Universitario.	01-dez-10	20-dez-13	603382.48	Atrasada	5.83		SIM
0327521	15	MODERNIZACAO E INFRAESTRUTURA ESPORTIVA.	31-dez-10	30-nov-14	412600	Atrasada	0.64	04/07/2012 - OF 1080 INFORMANDO PENDENCIAS PARA AUTORIZACAO DE SAQUE. 30/07/2012 - AOS ENGENHEIROS PARA ANALISE DA DOCUMENTACAO RECEBIDA. 30/07/2012 - AO OPERACIONAL SEGUE PENDENCIAS QUE PERSISTEM PARA LIBERACA31/07/2012 - OF 1214 INFORMANDO PENDENC	SIM
0327708	63	EXECUCAO DE QUADRA ESPORTIVA	22-dez-10	29-jul-13	117181.25	Atrasada	15.83	19/10/2012 - DOCUMENTACAO RECEBIDA, ENCAMINHADA ATRAVES DO OF 074 E 75DE 18/10/12, REPASSADA AO SETOR RESPONSAVEL PARA ANALISE (CRONOGRAMA FI SICO FINACEIRO E PRESTACAO DE CONTAS PARCIAL). 03/10/2012 - DOCUMENTACAO RECEBIDA, ENC	SIM
0327713	36	COBERTURA E MELHORIA DE QUADRA POLIESPORTIVA	10-set-10	31-jul-13	132674.06	Atrasada	16.44		SIM
0327722	47	Implantacao de academias ao ar livre no municipio de Londrina-Pr.	22-out-10	22-abr-13	318500	Paralisada	51.49	22/03/12 VISTORIA DE 51,49% 10/04/12 DESBLOQUEADO CONTRAPARTIDA PARA PAGAMENTO DOS EQUIPAMENTOS. AGUARDANDO DEPOSITO PELO	SIM

								GESTOR. 28/05/12 DEPOSITO PARCIAL PELO GESTOR.	
0327723	52	Implantacao de academias ao ar livre no municipio de Londrina-Pr.	22-out-10	22-abr-13	318500	Paralisada	56.68	22/03/12 VISTORIA DE 56,68% 10/04/12 DESBLOQUEADO CONTRAPARTIDA PARA PAGAMENTO DOS EQUIPAMENTOS. AGUARDANDO DEPOSITO PELO GESTOR. 10/07/12 DEPOSITO PELO GESTOR DE R\$165.	SIM
0327736	09	IMPLANTACAO DE ARQUIBANCADAS, VESTIARIOS E PISTA DE ATLETISMO EM ESTADIO MUNICIPAL NO MUNICIPIO DE PANAMA	04-nov-10	30-ago-13	171024.3	Atrasada	36.54	19/09/12 CE 6475/12 COMUNICANDO GLOSAS, SOLICITANDO APRESENTAR MEMORIA DCALCULO E BM02 CORRIGIDO	SIM
0327740	60	Construcao de uma Quadra no Bairro do Santos Reis - Macuco/RJ.	29-out-10	28-dez-13	398400	Paralisada	45.86		SIM
0327759	84	COBERTURA DE QUADRA DE ESPORTES	31-dez-10	30-out-13	239021.35	Atrasada	25.48	30/10/12: OF 3811 AUTORIZA SAQUE COM RECURSOS DE CONTRAPARTIDA E SOLICI-DOCUMENTACAO COM PENDENCIAS. 08/10/12: OF 3546/GIDUR INFORMA 2 VISTORIA SEM RECURSOS. 03/10/12: PEDIDO DE MEDICAO E PECAS TEC	SIM
0327760	11	CONSTRUCAO DE ALAMBRADO NO ESTADIO MUNICIPAL	04-nov-10	30-mar-13	111540	Atrasada	0.8	APRESENTAR ART DE EXECUCAO E FISCALIZACAO QUITADAS TERMO ADITIVO AO CONTRATO DE EXECUCAO DA OBRA QUE ESTA VENCIDO AJUSTAR O BOLETIM DE MEDICAO NO ITEM INICIO DA OBRA NOVO CRONOGRAMA FISICO-FINANCIERO	SIM

0327764	58	MODERNIZACAO DO GINASIO DE ESPORTES DE JUCURUTU/RN	02-set-10	10-jun-13	290000	Atrasada	18.4	14/09/2012 EMAIL ASSESSOR INFORMANDO AUTORIZACAO DE SAQUE NO VALOR DE R\$23.835,12, SENDO R\$ 22.920,89 OGU E R\$ 914,23 CONTRAPARTIDA.	SIM
0327772	55	implantacao de um campo de futebol completo	04-ago-10	30-set-13	304680.01	Atrasada	20.2		SIM
0327775	88	Construcao de Quadra Poliesportiva.	05-nov-10	31-ago-13	140700	Atrasada	11.11	20/11/12 - ENVIADA CE 7769/2012 SOLICITANDO NIVELAR O PISO DA QUADRA, REPARAR TUBOS GALVANIZADOS DA ESTRUTURA DA TELA QUE ESTAO ENFERRUJADOS E APRESENTAR QCI DE ACORDO COM VI APROVADO. 20/11/12 - ENVIADA CE 7766/2012 A SR PA	SIM
0327784	98	Construcao de Quadra Esportiva Coberta no Bairro Santo Antonio	17-ago-10	31-mar-14	177720.81	Atrasada	97.38	27/12/12 - SOLICITA BOLETIM DE MEDICAO FINAL P/ DESEMBOLSO 28/11/12 - SOLICITA NOVO BOLETIM DE MEDICAO P/ VISTORIA 06/11/12 - TERMO ADITIVO DE PRAZO C/ FORNECEDOR ANALISADO OK - LEONARDO 09/10/12 RAE EMITIDO - LEONARDO	SIM
0327790	77	CONSTRUCAO DE QUADRA COBERTA NO MUNICIPIO	05-nov-10	31-dez-13	162218.64	Paralisada	9.01	04/12/12 CE 6100/12 AUTORIZA PAGAMENTO E SOLICITA COMPROVACAO FINANCEIRA	SIM
0327796	31	Implantacao e Modernizacao de Infraestrutura para espaco recreativo e de lazer com a Construcao de 08 Pracas Esportivas	31-dez-10	30-set-13	4300000	Atrasada	1.03	07/12/12 ENCAMINHADA CE 8257/12 SOLICITANDO ATENDER PENDENCIAS PARA POS-SIBILITAR ANALISE.	NÃO
0327798	50	Construcao de Quadra Esportiva e Vestiario na Prainha Municipal.	29-nov-10	20-abr-13	143048	Atrasada	39.96		SIM
0327802	11	REFORMA DOS VESTIARIOS, SAUNA E PISCINA DO CENTRO COMUNITARIO LAURO	23-dez-10	20-abr-13	115303.02	Atrasada	16.49		SIM

		NATEL							
0327803	25	CONSTRUCAO DE 01 (UMA) QUADRA DE ESPORTES	23-dez-10	30-out-13	199000	Atrasada	4.27		SIM
0327805	44	conclusao (fechamento lateral) de quadra esportiva coberta.	09-ago-10	01-ago-13	100393.66	Paralisada	31.85	28/12/11 - ENCAMINHADO BM/RRE PARA VISTORIA.	SIM
0327810	18	Construcao de uma Quadra de Esportes	24-nov-10	30-set-13	198979.59	Atrasada	59.18	INSTALAR PLACA DA OBRA	SIM
0327812	36	Construcao da Arquibancada do Campo de Futebol	28-jun-10	28-mai-13	101000	Atrasada	59.75	28/06/2012 VRPL ELABORADA.	SIM
0327841	88	CONSTRUCAO DE ESPACO MULTIESPORTIVO - CONJ. HAB. BENTO PIMENTEL	23-ago-10	05-ago-13	142081.09	Atrasada	9.26	RAE 1 COM GLOSA E PENDENCIA PARA DESBLOQUEIO DE RECURSOS.	SIM
0327843	05	CONSTRUCAO DE PISTA DE SKATE - ESTILO CIRCUITO VAI E VOLTA - ALAMBRADO E PORTOES LOCALIZADA NO MUNICIPIO DE BIRIGUI - SP	14-dez-10	05-mar-14	144005.82	Atrasada	32.39	#03/12/2012 - AUTORIZADO SAQUE PARCIAL 2A. MEDICAO - C/ GLOSA REF. AUSENCIA CREDITO REPASSE.	SIM
0327848	57	IMPLANTACAO DE PISCINA COBERTA E VESTIARIOS	03-dez-10	05-set-13	239358.8	Atrasada	6.2	#13/07/2012 - PENDENCIAS TECNICAS NA MEDICAO - AO OPERACIONAL PARA CONSOLIDACAO E COMUNICACAO.	SIM

0327851	14	REFORMA E AMPLIACAO DO GINASIO DE ESPORTES MUNICIPAL EUVALDO VANELLI, localizado no municipio de Mirim Doce/SC.	06-set-10	30-out-13	133019.38	Atrasada	1.26	29/11 OF. 255 PM ENCAMINHA BOLETIM DE MEDICO 02. 09/08 CE 2259 INFORMA PEDENCIAS CONTINUAM E SOLIC. ATUALIZAR SICONV 27/07/2012 OF 162 PM ENC. BOLETIM MEDICAO CORRIGIDO, ART DE EXECUCAO 06/07/2012 CE 1852 INFORMA VISTORIA E G	SIM
0327852	28	CONSTRUCAO DE MINI GINASIO ESPORTIVO	21-dez-10	30-out-13	151000	Atrasada	57.39	06/09/12 RECEBIDO PEDIDO DA 2A INSPECAO TECNICA. 14/09/12 EMITIDO RAE 2 14/09/12 AGUARDANDO LIBERACAO DO RECURSO PARA AUTORIZACAO DE SAQUE. 19/09/12 E-MAIL INFORMANDO PENDENCIAS P	SIM
0327853	32	Construcao de Ginasio Poliesportivo em Rosa Machado - Pirai - RJ	28-set-10	26-mai-13	702243.34	Atrasada	13.02	05/12/12 EMITIDO RAE 369/12. 11/12/12 ENVIADA CE 2007/12 C/2 VISTORIA.	SIM
0327856	66	CONSTRUCAO DE QUADRA POLIESPORTIVA	30-dez-10	30-dez-13	255000	Paralisada	0.93		SIM
0327860	25	Reforma da Praca Vitoria da Conquista	10-dez-10	30-jun-13	158967.39	Atrasada	87.54		SIM
0327868	08	Construcao de arquibancada de concreto em Estadio de futebol	09-ago-10	30-dez-13	672152.09	Atrasada	15.48		SIM
0329185	88	ADEQUACAO E MODERNIZACAO DE QUADRA DE ESPORTES NO MUNICIPIO DE APODI-RN (Emenda Parlamentar no 31460014)	29-nov-10	10-mai-13	146000	Atrasada	2.45	AGUARDANDO NOVO PEDIDO DE VISTORIA.	SIM

0329189	23	Implantacao de ATIs - Academias da Terceira Idade	14-jul-10	14-jun-13	106935.37	Atrasada	75.23	26/09/12 EMITIDA VRPL PARA A OBRA DO AUMENTO DE META 03/10/12 OF 2988 AUT DE INICIO OBRA AUMENTO DE META 04/10/12 CE 5821 AUT DE SAQUE PARCIAL DA 2A PARCELA 26/11/12 DEMANDADA INSPECAO TECNICA	SIM
0329194	98	CONSTRUCAO DE UMA QUADRA DE ESPORTE NO MUNICIPIO DE PARANA	22-dez-10	10-abr-13	100912.5	Atrasada	31.17	23/07/12-MEDICAO COM GLOSA. PENDENTE ART DE FISC E EXECUC., CORRECAO DA PLANILHA E CRONOGRAMA. GLOSA RS 9.903,00.AGUARDANDO CREDITO DE RECURSOS	SIM
0329196	16	CONSTRUCAO DE UMA QUADRA COBERTA NA ESCOLA PROF. ZOLIMA TENORIO	24-ago-10	30-set-13	1181702.98	Atrasada	30.34	13.04.2012 CI0002/2012 REDURMB ENCAMINHA CERTIDAO DE MATRICULA PARA ANALSE DO JURIDICO	SIM
0329198	34	CONSTRUCAO DE VESTIARIOS E FECHAMENTO DO CAMPO DE FUTEBOL PIRANHAO	22-dez-10	30-mar-13	179813.42	Atrasada	22.78	GLOSA	SIM
0329204	14	CONTRUCAO DE UMA QUADRA POLIESPORTIVA	03-dez-10	05-set-13	103916.58	Atrasada	95.5	#05/12/2012 - AUTORIZADO SAQUE 2A. MEDICAO - C/ GLOSA.	SIM
0329208	52	CONSTRUCAO DE UMA QUADRA DE ESPORTES POLIVALENTE, COBERTA, NA COMUNIDADE DE LINHA CACADOR	20-dez-10	20-jun-13	170976.55	Atrasada	2.27	18/09/12 CREDITO DE RECURSOS 22/08/12 RAE #01 09/07/12 REC BM ENCAMINHADO PARA ANALISE E VISTORIA 09/07/12 GMC GARANTIU ENTREGA DO BM PAR	SIM
0329228	92	Revitalizacao do Estadio Municipal de Futebol Neco do municipio de Ourilandia do Norte.	21-jul-10	07-mai-13	298469.4	Atrasada	21.94		SIM

0329233	66	Construcao de um complexo esportivo	18-out-10	30-abr-13	1987352.34	Atrasada	6.15	RAE SEM GLOSAS, CONSIDERADO APTO PARA LIBERACAO DE RECURSOS SOB OS ASPECOS TECNICOS DE ENGENHARIA	SIM
0329239	20	Cobertura da quadra poliesportiva ja existente no Municipio de Santa Cruz da Baixa Verde - PE	17-ago-10	30-out-13	199526.96	Atrasada	8.1	**20/07/2012 OF 2875 INFORMANDO PROCESSO LICITATORIO APTO COM ATESTE NO VALOR DE R\$ 16168,91 SENDO R\$ 15.800,00 REPASSE E R\$ 368,91 CONTRAPARTIDCOM PENDENCIAS **18/09/2012 PARA ENGENHARIA ANALISE DE	SIM
0329242	77	Construcao de um Estadio de Futebol - 1a ETAPA.	24-dez-10	09-set-13	192839	Paralisada	0.77	07/11/2012 - ENVIADO A ENGENHARIA PARA ANALISE DE DOCUMENTOS. 13/11/12 AO OPERACIONAL, PERMANECEM PENDENCIAS DO OF2618 EXCETO A QUE SEREFERE AS ARTS 14/11/12, OF 4296 INFORMANDO QUE APOS A	SIM
0329246	13	CONSTRUCAO DE ESPACO MULTIESPORTIVO - JARDIM NATAL MARAFON	16-nov-10	05-set-13	134329.5	Atrasada	49.87	SEGUE RAE 2 COM GLOSA.	SIM
0329248	31	COMPLEMENTACAO DE GINASIO POLIESPORTIVO III ETAPA NO MUNICIPIO DE ITAU/RN	16-jul-10	20-abr-13	502577.31	Atrasada	16.35	19/11/12 CE INFORMANDO AS EXIGENCIAS PARA CONCLUSAO DA ANALISE DE LICITACAO - DISTRATO.	SIM
0329250	86	Revitalizacao da area externa do Ginasio Municipal de Esportes Wadislau Nienxeski	24-dez-10	30-dez-13	183082.42	Atrasada	61.46	FOI MEDIDO R\$ 59.798,38 17/12/12 - LIBERADO R\$ 27177,07 DE REPASSE. O RESTANTE FICOU GLOSADO PORFALTA DE ENVIO DE RECURSO PELO MINISTERIO	SIM
0329274	62	REFORMA DO GINASIO DE ESPORTES.	14-set-10	30-abr-13	284353.74	Atrasada	13.29	OBRA EM ANDAMENTO.	SIM

0329275	77	Reforma no vestiário, na iluminação e melhorias na arquibancada do Estádio Municipal	15-dez-10	20-abr-13	103000	Atrasada	1.76		SIM
0329290	66	IMPLANTACAO DE INFRA-ESTRUTURA NO CAMPO DE FUTEBOL INCLUINDO REFORMA DE ARQUIB., COBERTURA E AREA P/ PORT. DEFIC. FISICA	23-dez-10	30-jun-13	104865.34	Atrasada	20.72	28/11/2012 - DOCUMENTACAO RECEBIDA, ENCAMINHADA EM 26/11/2012 REPASSADA AO SETOR RESPONSÁVEL PARA ANALISE (PENDENCIAS DA AUTORIZACAO DE SAQUE).	SIM
0329293	98	Implantacao de Academia da 3a Idade e Reforma e Melhorias de QUADRAS DE AREIA NA PRAÇA HIPICA, DO LAGOÃO E CASCATINHA	04-nov-10	30-mai-13	155000	Atrasada	22.59	EMITIDO RAE 02 COM 22,59% DE OBRA CONCLUÍDA E SEM GLOSAS DE ENGENHARIA.	SIM
0329299	53	Construcao de quadra poliesportiva descoberta no povoado de Santa Rita, Municipio de Buritinopolis, no Estado de Goias.	30-dez-10	30-jun-13	160327.39	Atrasada	79.98	AJUSTAR BM TERMO ADITIVO NOVO CRONOGRAMA-FISICO FINANCEIRO	SIM
0329309	70	CONSTRUCAO DA COBERTURA DE GINASIO POLIESPORTIVO	10-set-10	10-mai-13	156000	Paralisada	1.37	EMITIDO OF REDUR/JN 113/12, EM 11/06/2012 AUTORIZANDO INICIO EXECUCAO OBJETO	SIM
0329311	11	Construcao de Quadra de Esporte Trivalente Coberta	30-jun-10	05-abr-13	255000	Atrasada	93.54	29/11/2012 - CE GIDURGO 8021/2012 INFORMANDO PENDENCIAS PARA CONTINUIDADE DA ANALISE DO EMPREENDIMENTO COM ORIENTACOES PARA DAR FUNCIONALIDADE A OPERACAO. CE GIDURGO 8004/2012 ENCAMINHADA A SR S	SIM

0329319	95	Construcao Quadra poliesportiva comunidade do Bairro Marfisa	08-set-10	30-jun-13	110723.79	Atrasada	80.13	FALTA DESEMBOLSO PARA LIBERACAO E PAGAMENTO AA CREDORA DE PARTE DE VALORE EXECUTADOS E VISTORIADOS PELA CAIXA	SIM
0329321	36	Reforma de Campo de Futebol, na sede do municipio de Doutor Severiano - RN	30-ago-10	20-jun-13	100000	Atrasada	23.51	22/02/12 EMITIDA FAS NO VALOR TOTAL DE R\$ 20.080,75 SENDO 19.500,00 DE OGU E R\$ 580,75 DE CONTRAPARTIDA.	SIM
0329335	99	Construcao de uma piscina	20-dez-10	30-dez-13	119727.64	Atrasada	2.34	23/10/2012: LIBERAMOS R\$ 2.746,49DE REPASSE E R\$ 56,06 DE CONTRAPARTIDA REF 1A MEDICAO.	SIM
0329336	02	REFORMA DO GINASIO DE ESPORTES NA SEDE DO MUNICIPIO E DA QUADRA DO GONCALO.	16-nov-10	05-mai-13	200000	Atrasada	16.81	30/11/2012: OF 4595/2012/GIDUR/FS - PENDENCIAS PARA AUTORIZACAO DE SAQUE	SIM
0329340	63	Construcao da 6 Etapa do estadio Municipal	16-set-10	30-set-13	1306000	Atrasada	3.26		SIM
0329344	08	Ampliacao e Reforma do Estadio Dom Antonio de Oliveira	02-jul-10	30-mai-13	101867.3	Paralisada	39.24	19/12/2012 - RECEPCIONADA VIA EMAIL DOCUMENTACAO PARA ATENDIMENTO DE PENDENCIAS COM VISTAS A LIBERACAO DE RECURSOS. 04/12/2012 - REITERADA CE GIDURGO 7317/2012 QUE INFORMA PENDENCIAS PARA ANALISE TECNICA E LIBERACAO DE RECURSOS	SIM
0329348	45	CONSTRUCAO DE QUADRA POLIESPORTIVA NO SITIO LAGOA DE PEDRA -MUNICIPIO DE LUIS GOMES/RN	14-dez-10	20-jun-13	101000	Atrasada	1.09	30/07/12 EMAIL ASSESSOR INFORMANDO VISTORIA/PENDENCIAS.	SIM
0330210	10	CONSTRUCAO DA 1a ETAPA DO CENTRO OLIMPICO DO MUNICIPIO DE PRESIDENTE PRUDENTE	18-nov-10	05-set-13	6570912.75	Atrasada	5.78	RAE 3 COM GLOSAS E PENDENCIAS PARA DESBLOQUEIO DE RECURSOS.	SIM

0330225	87	AMPLIACAO DE ARQUIBANCADA DO ESTADIO LUZINHO TURATI	25-nov-10	30-abr-13	258054.91	Atrasada	12.23	OF 4275 DE 07.12 INFORMANDO LIBERACAO DE RECURSOS.	SIM
0330234	97	CONSTRUCAO DE UMA QUADRA POLIESPORTIVA NO MUNICIPIO DE JUCU RUTU/RN	10-set-10	10-jun-13	100000	Atrasada	5.42	06/03/12 PARA EMISSAO RPCPAS/AUT SAQUE RECURSOS. 12/03/12 RPCPAS EMITIDO R\$ 5.315,95 SENDO R\$ 5.180,40 OGU E R\$ 135,55 COTRAPARTIDA.	SIM
0330235	01	CONSTRUCAO DE QUADRAS DE ESPORTES NO MUNICIPIO DE SERRA DO MEL/RN.	21-jul-10	10-ago-13	409500	Paralisada	25.13	06.12.2012 VISTORIA NAO REALIZADA, BM NAO COMPATIVEL COM O OBJETO;	SIM
0330236	15	CONCLUSAO DO ESTADIO DE FUTEBOL NO MUNICIPIO DE LUIS GOMES/ RN	14-dez-10	10-out-13	200000	Atrasada	1.05	18/07/12 VISTORIA REALIZADA. AGUARDANDO CREDITO DE RECURSOS.	SIM
0330237	29	CONSTRUCAO DE QUADRA POLIESPORTIVA - ETAPA I NO MUNICIPIO DE DOUTOR SEVERIANO	27-ago-10	20-mai-13	130000	Atrasada	71.67	27/08/2012 AUTORIZACAO DE SAQUE VALOR DE R\$ 92517,57 SENDO R\$ 90.199,99 OGU E R\$ 2.317,58 CONTRAPARTIDA.	SIM
0330238	33	CONSTRUCAO DE DUAS QUADRAS DE ESPORTES NOS POVOADOS CAPUA E POVOADO JATOBA NO MUNICIPIO DE BARRA DOS COQUEIROS -SE	21-jun-10	30-jun-13	350000	Atrasada	27.17	OF 0761/2010/SR SERGIPE DE 21/JUNHO/2010 COMUNICA QUE FOI CELEBRADO CONTATO DE REPASSE DE RECURSOS DO ORCAMENTO GERAL DA UNIAO - OGU E CAIXA	SIM
0330258	86	MODERNIZACAO E/OU AMPLIACAO DE UM CAMPO DE FUTEBOL NA CIDADE DE SAO TOME/RN.	02-set-10	20-set-13	122000	Atrasada	12.36	30.11.11 AUTORIZADO SAQUE NO VALOR DE R\$ 14.984,18, SENDO R\$ 11.984,18 DE OGU E R\$ 3.000,00 DE CONTRAPARTIDA.	SIM
0330260	27	Construcao de Quadra Poliesportiva	30-dez-10	30-abr-13	254011.29	Atrasada	16.75	11.12.2012 OF INFORMA VISTORIA SEM RECURSO E COBRA PREENCHIMENTO DO SICONV	SIM

0330267	97	CONSTRUCAO DA ACADEMIA AO AR LIVRE NO MUNICIPIO DE MAJOR SALES/RN	15-dez-10	10-abr-13	200000	Atrasada	72.72	04/10/12 EMITIDA FAS NO VALOR TOTAL DE R\$ 70.391,87 SENDO R\$ 68.719,81 DE OGU E R\$ 1.672,06 DE CONTRAPARTIDA.	SIM
0330268	00	CONSTRUCAO DE QUADRAS DE ESPORTES SEM COBERTURA NAS COMUNIDADES LAGOA DA SERRA E ENTRE SERRAS EM SERRA NEGRA DO NORTE/RN	01-set-10	20-jun-13	177065.35	Atrasada	87.44	29/11/12 EMAIL CONSUTORA INF PLEITO READEQ INVIABEL, SOLIC CORRIGIR PLANLHA, SOLUCIONAR DEFEITO PISO QUADRAS E PROJ ELETRICO CONF EXECUCAO. AGUADANDO REPASSE RECURSOS PELO GESTOR.	SIM
0330269	14	MODERNIZACAO E ADEQUACAO DE GINASIO POLIESPORTIVO NO MUNICI-PIO DE DIX SEPT ROSADO	09-set-10	20-set-13	140000	Atrasada	1	03/06/11 OF 2404/11 RSGOV/NA DOC RELATIVA AO PROC LICITATORIO.	SIM
0330272	61	CONSTRUCAO DE PRACA DE ESPORTE E LAZER NO MUNICIPIO DE ALMINO AFONSO.	30-ago-10	20-ago-13	398000	Atrasada	38.99	18/12/12 EMAIL CONSULTOR INF MEDICAO SEM GLOSA. EM ANALISE AUT SAQUE/EMISAO RPCPAS.	SIM
0330273	75	Construcao de Quadra Poliesportiva Descoberta	30-dez-10	30-out-13	253000	Atrasada	14.88	10/12/12: OF 4300/GIDUR INFORMA VISTORIA SEM AUT. DE SAQUE.	SIM
0331947	38	Aquisicao de equipamentos para implantacao de academias ATIS	21-dez-10	30-jul-13	208928.6	Atrasada	10	10/08 - REC OF 27 - MATRICULA ARAPUA - SOLICITA MUDANCA DE LOCAL DE IMPLNTACAO. 15/08 - ENV CE 4053 - SOL MAPA DE IMPLANTACAO P/ ANALISE DE MUDANCA DE LOCAL.	SIM
0331948	42	IMPLANT DE ACADEMIA TERCEIRA IDADE EM VERE, CEL VIVIDA,CEL DSOARES,MANGUEIRI NHA,SAO JOAO,ITAPEJARA D'OESTE E HONORIO	20-out-10	20-jul-13	374069.51	Atrasada	81.29	11/10/11 RECEBIDO PEDIDO DE 2A INSPECAO TECNICA E COMPROV PLACA OBRA MUNICIPIO SAO JOAO (P/PAGAR COMPLEM 1A PARCELA FALTA ENVIO DOC'S ADITIVOE INCLUSAO DADOS SICONV) 31/10/12 EMITIDO RELATORIO DE ACOMPANHA	SIM

		SER							
0331952	14	Implantacao de ATIs (ACADEMIAS DA TERCEIRA IDADE)	23-dez-10	23-jun-13	209868.75	Atrasada	35.32	31/10/12 CE 6315/2012 PENDENCIAS ANALISE DE REPROGRAMACAO 07/11/12 EMITIDO RAE 2 09/11/12 CE 6526/12 PENDENCIAS PARA AUT SAQUE E FALTA DE RECURSO 12/12/12 RECEBIDOS DOCUMENTOS COMPLEMEN	SIM
0331955	47	CONSTRUCAO DE QUADRA DE ESPORTE DESCOBERTA NO MUNICIPIO DE TIMBAUBA DOS BATISTAS	24-dez-10	20-abr-13	141772.01	Atrasada	39.55	04/10/12 EMAIL CONSULTORA/PREFEITO INF GLOSAS R\$ 3938,71, SOLIC ORDEM DESERVICO, ARTS E CORRECAO PLANO TRABALHO. PARA EMISSAO AUT SAQUE/RPCPAS. 05/10/12 AUT SAQUE/RPCPAS R\$ 13.315,08 SENDO R\$ 12.945,08 OGU E R\$ 370,0CONTRAPARTIDA.	SIM
0331959	84	Reforma e Modernizacao de Ginasio Poliesportivo, na Rua Dr. Pedro Velho - Santo Antonio - RN	02-dez-10	20-mar-13	142738.89	Atrasada	15.97	EM 08/11/2012: AUTORIZADO LIBERACAO DE RECURSOS NO VALOR TOTAL DE R\$ 22.94,20, SENDO OGU R\$ 20.109,38 E CONTRAPARTIDA R\$ 2.684,82	SIM
0331960	11	MODERNIZACAO DE GINASIO POLIESPORTIVO NO MUNICIPIO DE GOVERNADOR DIX-SEPT ROSADO	09-set-10	20-set-13	120000	Atrasada	5.01	19/07/2012 EMAIL ASSESSOR INFORMANDO VISTORIA ATESTANDO 5,01% E GLOSAS.	SIM
0331964	58	CONSTRUCAO DE DUAS QUADRAS POLIESPORTIVAS NO MUNICIPIO DE JUCURUTU	10-set-10	10-abr-13	200000	Atrasada	22.42	14/11/12 RPCPAS EMITIDO R\$ 8.133,73 SENDO R\$ 7.613,25 OGU E R\$ 199,33 DECONTRAPARTIDA. LIBERADO GLOSAS NO VALOR DE R\$ 321,15	SIM

0331965	63	CONSTRUCAO DE PISTA DE SKATE, CAMPO DE BOCHA E REFORMA EM CAMPO DE BOCHA	18-ago-10	17-set-13	308674.95	Atrasada	35.18	#14/12/2012 - ENVIADO EMAIL INFORMANDO AFERICAO DA MEDICAO E COMPROVACAODE EXECUCAO FISICO FINANCEIRA #19/12/2012 - ENVIADO EMAIL INFORMANDO NOVO DESEMBOLSO E SOLICITANDO COMEXEC FIS FINANCEIRA NO SICONV	SIM
0331967	81	CONSTRUCAO DE QUADRA POLIESPORTIVA - ETAPA II NO MUNICIPIO DE DOUTOR SEVERIANO	27-ago-10	20-jun-13	180000	Atrasada	5.42	03/02/12 VOL TEC ENGER VISTORIA/EMISSAO RAE. 08/02/12 OF 0401/12 GIDUR/NA COMUNICA PRORROGACAO VIGENCIA CONTRATUAL. 17/02/12 VISTORIA REALIZADA. AGUARDANDO CREDITO DE RECURSOS PELO GESTOR.29/02/12 ENC. E-MAIL SOLICITANDO O PROJ	SIM
0333061	79	COBERTURA DA QUADRA DA EMEIF ANTONIO MONTEIRO DA SILVA	14-dez-10	05-mar-14	131713.7	Atrasada	17.88	#03/12/2012 - RAE EMITIDO SEM GLOSA. AO OPERACIONAL PARA CONSOLIDACAO ECOMUNICACAO.	SIM
0333073	11	Modernizacao da Quadra Esportiva Ruy Sergio Gomes, situado a RUA AGOSTINHO LEMGRUBER, NO 350 - BAIRRO BOA IDEIA	24-set-10	24-mar-13	150000.81	Atrasada	53.67	03/12/12 REC.OF.392/12,DOCUMENTACAO P/A ANALISE DA PCP. 07/12/12 REC.OF.099/12,SOLICITACAO DE PRORROGACAO DE VIGENCIA,C/JUSTIF. ANEXO OF. 360/12. 17/12/12 REC.OF.100/12,DOCUMENTACAO P/A	SIM
0333074	25	Reforma e Adequacao do Ginasio de Esportes Mauricio Cia .	20-ago-10	18-mai-13	203593.17	Atrasada	87.75	#09/10/2012 - INFORMA AFERICAO DE OBRAS E PENDENCIAS PARA AUTORIZAR O SAQUE #15/10/2012 - SOLICITA COMPROVACAO DE EXECUCAO FISICO FINANCEIRA NO SICONV PARA AUTORIZACAO DO SAQUE	SIM

0333075	30	AMPLIACAO DO GINASIO MUNICIPAL DE ESPORTE	31-ago-10	31-mar-14	178852.75	Atrasada	38.04	28/11/12 SOLICITA NOVO BOLETIM DE MEDICAO P/ VISTORIA 24/10/12 DOC COMPLEM APROVADO - WERNER 23/10/12 ENCAMINHA A ENG P/ ANALISE DE DOCS COMPLEMENTAR - WERNER 22/10/12 LIBERA PARCELA E SOLICITA DOCS	SIM
0333076	44	CONSTRUCAO COMPLEXO ESPORTIVO (QUADRA COBERTA)	27-jul-10	12-ago-13	166250	Atrasada	94.03	17/12/12 EMITIDO RAE. C/ PENDENCIAS DE AS BUILT E BM A RETIFICAR. 06/12/12 RECEBIDO SOLICITACAO DE VISTORIA E TERMO ADITIVO CTEF, ENC ENG.16/10/12 CT 989 APONTA AS PENDENCIAS DA MEDICAO. REPASSE CONTINGENCIAD 28/09/12 RECEBIDO 3A. MEDICAO.	SIM
0333077	59	Iluminacao do Estadio	16-dez-10	30-jun-13	100000	Atrasada	1.22		SIM
0333079	77	Reforma do Centro de Lazer Conjunto Habitacional Reynaldo Trovo Cohab I	18-nov-10	20-mai-13	299604.37	Atrasada	42.6		SIM
0333095	71	CONSTRUCAO DA ARQUIBANCADA DO ESTADIO DE FUTEBOL ROZENAO NO MUNICIPIO DE CORONEL JOAO PESSOA/RN	17-set-10	20-jun-13	126384.65	Atrasada	31.45	EM 27/10/11 EMITIDA FAS NO VALOR TOTAL DE R\$ 39.743,31 SENDO 36.743,31 DE OGU E R\$ 3.000,00 DE CONTRAPARTIDA.	SIM
0333102	65	AMPLIACAO DA QUADRA POLIESPORTIVA LOCALIZADA NO SITIO LAGOA DO MATO/COATI MUNICIPIO DE LUIS GOMES/RN.	14-dez-10	10-jan-13	102500	Atrasada	3.38	18/07/12 VISTORIA REALIZADA. AGUARDANDO CREDITO DE RECURSOS.	SIM
0333111	76	CONSTRUCAO DO ESTADIO MUNICIPAL	26-jul-10	30-nov-13	497449	Atrasada	84.52	EMITIDO OF GIDUR/FO 0656, EM 23/02/12, AUTORIZANDO INICIO DA EXECUCAO DO OBJETO.	SIM

0333117	30	AMPLIACAO E MODERNIZACAO DO ESTADIO MUNICIPAL DE LAGOA GRAN DE MG	22-out-10	30-jun-13	149274.65	Atrasada	55.36	ATINGIU A SEGUNDA PARCELA DO CRONOGRAMA FISICO FINANCEIRO.	SIM
0333118	44	OBRA DE EXECUCAO DE FECHAMENTO C/ALAMBRADO DO CAMPO, CONSTR.VESTIARIOS,P ISTA ATLETISMO,REVITAL CPO FUTEBOL,EXEC CANTINA	24-dez-10	30-mai-13	210147.49	Atrasada	30.52	RAE 02- 30,52% - OBRA COM GLOSAS	SIM
0333120	87	construcao de uma quadra de esporte no bairro de Sao Henry.	24-dez-10	30-set-13	150000	Atrasada	28.61	RAE 411/2012.	SIM
0333122	04	Reforma do Campo de Futebol do Bairro Jardim Campos Verdes	29-out-10	29-abr-13	335986.54	Atrasada	36.4	#21/12/2012 - AUTORIZADO O QUINTO SAQUE E INFORMADAS PENDENCIAS PARA O PROXIMO	SIM
0333124	22	REFORMA DO ESTADIO MUNICIPAL HELI SANTANA JUNIOR	09-nov-10	31-mai-13	205000	Atrasada	13.5	19/12/2012 - CE GIDUR 8536/2012 - ENCAMINHA SOLICITACAO DE DESBLOQUEIO DE RECURSOS A SR PARA AUTORIZACAO. 13/12/2012 - CE GIDUR 8421/2012 - INFORMA PENDENCIAS PARA LIBERACAO.SOLICITA ART, BM2 CORRIGIDO, PLACA DE OBRA,	NÃO
0333126	41	Construcao de uma Quadra Poliesportiva no Municipio.	27-out-10	07-abr-13	641148.38	Atrasada	3.5	18.12.12 ENC OF 4072/12/GIDUR/SA INF RESULT VIST,VL CP, GLOSA E PENDENCI	SIM
0333127	56	COBERTURA DE QUADRAS DE ESPORTES DO DISTRITO DE SOLEDADE E DO DISTRITO DE MELANCIAS (Emenda Parlamentar no 20330010 -	30-nov-10	10-mai-13	310000	Atrasada	1.32	29/06/12 OF 1435/12 INICIO DE OBRA. 10/07/12 - PARA VISTORIA TECNICA. 23/07/12 EMAIL INFORMANDO AUT. DE SAQUE CONDICIONADA A NOVA VISTORIA.	SIM

		O							
0333128	60	CONSTRUCAO DE UM CAMPO DE FUTEBOL NO CONJUNTO HABITACIONAL ULISSES GUIMARAES.	15-dez-10	05-mar-14	227430.65	Atrasada	3.34	#06/07/2012 - SEGUE RAE COM PENDENCIAS PARA O DESLBOQUEIO	SIM
0333129	74	CONSTRUIR CANCHA PARA JOGO DE MALHA,REFORMA/AMPLIAR PISCINASE VESTIARIOS DO BAIRRO DA MOCOQUINHA E DISTRITO IGARAI	31-dez-10	10-mai-13	124304.8	Atrasada	44.12	#04/12/2012 - ENCAMINHADO PARA VISTORIA	SIM
0333132	29	MODERNIZACAO E COBERTURA DA QUADRA DE ESPORTES LOCALIZADA NACOMUNIDADE CACHOEIRA-ZONA RURAL NO MUNICIPIO DE PARELHAS/RN	15-dez-10	10-mai-13	122015.83	Atrasada	63.81	13/11/12 EMAIL CONSULTOR INF GLOSA R\$ 2.257,91, SOLIC EXEC CONTRAVENTAMETO (CABOS ACO) ENTRE ARCOS ESTRUT METALICA. AGUARDANDO REPASSE RECURSOS.	SIM
0333139	99	CONSTRUCAO DE CAMPO DE FUTEBOL NO MUNICIPIO DE TABIRA.	13-dez-10	13-set-13	200000	Atrasada	3.37	14/11/12, ENCAMINHADO A ENGENARIA PARA ANALISE DE DOCUMENTOS E REALIZACADE VISTORIA. 03/12/12-AO OPERACIONAL, SEGUE RAE 02, ELABORADO POR CREDENCIADO, COM PEDENCIAS.	SIM
0333141	30	CONSTRUCAO DE UMA QUADRA POLIESPORTIVA COBERTA NO	17-dez-10	30-mar-13	239522.07	Atrasada	45.32	MEDICAO COM GLOSA.	SIM

		ASSENTAMENTO SUMATRA.							
0333142	44	Reforma e modernizacao da quadra poliesportiva Ivon Chein Mansur - Porciuncula/RJ.	24-dez-10	23-jul-13	203000	Paralisada	71.74		SIM
0333147	96	REFORMA E/OU MELHORIA DE QUADRA ESPORTIVA NO MUNICIPIO DE BODO/RN.	25-ago-10	10-ago-13	122000	Atrasada	58.09	01/10/12 AUT. DE SAQUE R\$ 30.119,90 (R\$ 25.119,90 OGU E R\$ 5.000,00 CP).29/10/12 AUT. DE SAQUE R\$ 36.853,22 (REF. GLOSA FINANCEIRA - OGU).	SIM
0333148	09	REFORMA E ADEQUACAO DE QUADRA DO GINASIO ALVARO GIORDANO - ARACATUBA - SP	11-nov-10	05-set-13	280017.29	Atrasada	5.75	#18/07/2012 - PENDENCIAS TECNICAS NA MEDICAO - AO OPERACIONAL PARA CONSOLIDACAO E COMUNICACAO	SIM
0333150	54	Construcao de 01 quadra de esportes	23-ago-10	23-ago-13	475421.16	Atrasada	62.57	#03/05/2012 - REITERADO EMAIL PEDINDO LICITACAO #22/05/2012 - ENVIADO EMAIL E OF COM AIO	SIM
0333156	18	Construcao de arquibancada e calcamento - campo de futebol, na Rua Juvenal J. Teixeira, 30 no centro de Santa Barbara d	23-dez-10	25-out-13	155475.65	Paralisada	5.73	24/07/12 - RECEBIDO VT COM RAE 449/2012, AFERINDO 5,73% DE OBRA EXECUTA-DA. NAO AUTORIZADA PAGAMENTO POIS NAO ATIGIU O MINIMO DO CRONOGRAMA. 24/07/12 - CG 1933/12 - COMUNICA PENDENCIAS PARA LIBERACAO.	SIM
0333159	40	IMPLANTACAO E MODERNIZACAO DE INFRA-ESTRUTURA PARA ESPORTE RECREATIVO E DE LAZER.	29-dez-10	05-abr-14	308276.06	Atrasada	9.03	#02/08/2012 - SEGUE RAE SEM EVOLUCAO DE OBRA - GLOSAS	SIM

0334130	26	CONSTRUCAO DE ARQUIBANCADAS NO ESTADIO MUNICIPAL DE FUTEBOL NO MUNICIPIO DE JOSE DA PENHA/RN	17-nov-10	20-mai-13	108322.61	Atrasada	82.37	04.12.12 VISTORIA REALIZADA. PEND. P/ PAGTO: AFIXACAO DA PLACA DE OBRAS.	SIM
0334139	13	CONSTRUCAO DE 02 (DUAS) QUADRAS POLI-ESPORTIVA SENDO: UMA NA COM. DE LAGOA DO FERREIRO DE FORA E UMA EM BELA VISTA-PIATO	09-ago-10	07-abr-13	205000	Atrasada	9.55	22/10/12 AUTORIZACAO SAQUE R\$19.255,35	SIM
0334142	60	Construcao de arquibancada no campo de futebol situado a Praca de esportes Vereador Salvador Lala	16-dez-10	13-ago-13	198979.59	Atrasada	42.2	#30/11/2012 - ENVIADO EMAIL INFORMANDO APROVACAO DA REPROGRAMACAO E DOCUMENTOS DE NOVA LICITACAO	SIM
0334143	74	CONSTRUCAO DE QUADRA POLIESPORTIVA	26-nov-10	30-mar-13	499687.5	Atrasada	6.63	25/10/2012 - OFICIO NR 3087/2012 - AUTORIZACAO DE DESBLOQUEIO REF A 1A MDICAO DO CONTRATO	SIM
0334151	83	MODERNIZACAO E COBERTURA DE QUADRA DE ESPORTES NA ZONA URBANA DO MUNICIPIO DE JARDIM DO SERIDO/RN	02-dez-10	10-abr-13	142000	Atrasada	62.35	16.11.12 CE SOLIC. JUSTICATIVAS P/ AS ALTERACOES DOS PERFIS METALICOS E APRESENTACAO DO PROJETO DE ESTRUTURA METALICA COND. AUT. DE SAQUE.	SIM
0334158	52	Construcao de quadra poliesportiva no municipio de Pocoes.	31-dez-10	30-nov-13	180000	Atrasada	25.77		SIM
0334162	11	Construcao de uma Cobertura da Quadra Poliesportiva de Juarinato.	14-dez-10	14-dez-13	200000	Atrasada	75.96	19/04/11 OF 602/11 AUTORIZA INICIO DE OBRA	SIM

0334163	25	Construcao de Quadra Poliesportiva Coberta no Assentamento 8 DE JUNHO	28-jul-10	28-mai-13	251103.96	Atrasada	14.5	03/07/12 RECEB SOLICIT 1A INSP TECNICA - EM ANDAMENTO 12/07/12 EMITIDO RAE 1 - APTO SOB ASPECTOS DE ENGENHARIA 13/07/12 SEM RECURSO P AUT SAQUE 1A PARC INFORMADO AO MUNICIPIO 16/11/12 CE 6585/12 CREDITO DE RECURSOS	SIM
0334164	39	REFORMA E AMPLIAÇÃO DO ESTÁDIO DE FUTEBOL JOSÉ BORGES DA SILVA	21-dez-10	31-dez-13	100118.09	Paralisada	15.92	21/11/2012 - DOCUMENTACAO RECEBIDA, ENCAMINHADA ATRAVES DO OF 125/12 DE 12/11/12, REPASSADA AO SETOR RESPONSAVEL PARA ANALISE (PENDENCIA AU TORIZACAO SAQUE).	SIM
0334165	44	CONSTRUÇÃO PISCINA SEMI-OLIMPICA COM VESTIARIO, ARQUIBAN CADA E ACESSO PISO DE CONCRETO, ANEXO AO COMPLEXO ESP BARRO PRETO	30-jul-10	30-out-13	240149.34	Atrasada	24.55	28/08/12 EMITIDO RAE 02 31/08/12 ENCAMINHADO E-MAIL INFORMANDO VISTORIA E FALTA DO RECURSO 19/09/12 CREDITO DO RECURSO - AUTORIZA SAQUE PARCIAL DA 1A PARCELA 23/10/12 AUTORIZADO SAQUE COMPLEMENTO 1	SIM
0334166	59	CONSTRUCAO DE UMA PRACA POLIESPORTIVA	09-nov-10	05-set-13	569785.69	Atrasada	27.53	MEDICAO REALIZADA.	SIM
0334173	40	IMPLANTACAO DE ESPACO ESPORTIVO NO PARQUE RECREATIVO NELSON DE OLIVEIRA	24-dez-10	30-mar-14	302439.64	Atrasada	67.05	RAE 06 - 67,05% DE OBRAS EXECUTADAS.	SIM
0334178	92	Construcao de Quadra Coberta	22-dez-10	30-out-14	666797.91	Atrasada	65.96	APRESENTAR CRONOGRAMA FISICO FINANCEIRO	SIM
0334187	02	CONSTRUCAO DE QUADRA POLIESPORTIVA NO BAIRRO BOM JESUS	22-set-10	30-jun-13	114899.72	Paralisada	78.49	05/11/2012 - DOCUMENTACAO RECEBIDA, ENCAMINHADA ATRAVES DO OF 439/12 DE 29/10/12, REPASSADA AO SETOR RESPONSAVEL PARA ANALISE (PRESTACAO DE CONTAS PARCIAL). DA EXECUCAO FINANCEIRA NO	SIM

								SICONV. ATE O	
0334190	59	Implantacao de duas quadras esprivas nos Povoados de Santa Rita e Barra de Sao Pedro.	31-dez-10	30-nov-14	334563.15	Atrasada	41.22	30/10/2012 - AO OPERACIONAL SEGUE RAE02 PARA PROVIDENCIAS. 03/11/2012 - A ENGENAHRIA PARA ANALISE DE DOCUMENTOS. 09/11/2012 - PARECER DA ENGENHARIA SOBRE SOLICITACAO DE PRORROGACAO DE VIGENCIA.	SIM
0334218	74	REFORMA E ILUMINACAO COM REFLETORES DO COMPLEXO ESPORTIVO FERREIRAO NA CIDADE DE DAVINOPOLIS	09-ago-10	30-mai-13	100000	Atrasada	51.06	21/06/12 ENCAMINHADA CE 4058 PARA SR AUTORIZACAO DE SAQUE	SIM
0334220	15	Implantacao de Arquibancadas e Vestiario no Estadio Municipal de Santo Antonio da Barra-Go.	01-nov-10	30-mai-13	102500	Atrasada	33.48	20/12/2012 - CE GIDUR 8671/2012 - ENCAMINHA SOLICITACAO DE DESBLOQUEIO DE RECURSOS A SR PARA AUTORIZACAO, REFERENTA A 1 PARCELA. 12/12/2012 - RECEPCIONADA BM 1 COM CORRECAO. DOCUMENTO ENCAMINHADO A ANALISE TECNICA (SIDUR 9466/2012).	SIM
0334222	33	Construcao do Ginasio de Esporte - 2a etapa (conclusao)	23-jul-10	23-mai-13	276371.39	Atrasada	57.21	26/12/12 RECEBIDO PEDIDO INSPECAO TECNICA - EM ANDAMENTO.	SIM
0334224	52	CONSTRUCAO DE QUADRA POLIESPORTIVA COBERTA E COM MURETA NO	20-dez-10	20-ago-13	131820	Atrasada	16.19	29.11.12 VISTORIA REALIZADA. AGUARDANDO CREDITO DE RECURSOS.	SIM

		ASSENTAMENTO PIRANGI NO MUNICIPIO DE GALINHOS/RN							
0334229	02	CONSTRUCAO DE UM MINI CAMPO DE FUTEBOL COM ALAMBRADO, UMA ACADEMIA DE GINASTICA AO AR LIVRE E UM PARQUE INFANTIL.	26-nov-10	05-set-13	114864.27	Atrasada	3.39	#12/07/2012 - PENDENCIAS TECNICAS NA MEDICAO - AO OPERACIONAL PARA CONSOLIDACAO E COMUNICACAO	SIM
0334249	42	CONSTRUCAO, REFORMA E AMPLIACAO DO ESTADIO MUNICIPAL FIRMO JOSE DE FIGUEIREDO	25-nov-10	31-dez-13	184119.82	Atrasada	44.23	15/06/12 CG 1532/12 APROVA CUSTOS DA LICITACAO, SOLCITA DOCUMENTOS E AUTRIZA INICIO DAS OBRAS	SIM
0334254	28	Construcao de vestiarios, sanitarios, alambrado e campo de futebol onze, no Centro da cidade de Cerro Branco.	16-set-10	30-jun-13	102500	Atrasada	41.61	06/11/12 - FOI E-MAIL SOLICITANDO AGILIDADE PARA O ENCERRAMENTO DO CONTRTO EM 180 DIAS(GZ)	SIM
0334261	11	ESPORTE E LAZER DA CIDADE - INFRAESTRUTURA ESPORTIVA - CONSTRUCAO DE UMA QUADRA DE ESPORTES	27-jul-10	27-jul-13	121100	Atrasada	12.81	11/12/2012 - ELABORADO RAE 02	SIM
0334266	63	Reforma, Modernizacao de Estadio Municipal - Parisi (SP) - 3a Etapa.	17-dez-10	20-abr-13	120480.72	Atrasada	9.4	APRESENTAR ART DE EXECUCAO	SIM
0334275	74	CONSTRUCAO DE ESTADIO DE FUTEBOL - MUNICIPIO DE ANTONIO JOAO- MS	20-dez-10	30-mar-13	298469.4	Atrasada	5.42	RAE 03- 5,42% DE OBRAS EXECUTADAS, 127 DIAS DE ATRASO.	SIM

0334287	16	AMPLIACAO E MODERNIZACAO DA INFRA-ESTRUTURA ESPORTIVA DO GINASIO DE ESPORTES ARNALDO MARQUES.	26-nov-10	20-abr-13	145696.58	Atrasada	26.12		SIM
0334806	96	CONSTRUCAO DE DUAS QUADRAS POLI-ESPORTIVAS NO MUNICIPIO (UMA NO BAIRRO JOAO PAULO II E OUTRA NA COM. SAO JACINTO)	13-ago-10	07-abr-13	206347.17	Atrasada	39.2	PENDENCIAS P/ PROXIMA VISTORIA: CORRECAO DO VALOR DO CT DE EXECUCAO E DA ORDEM DE SERVICO. 21/09/12 RECEBIDO CRONOGRAMA. 04/10/12 AUT. DE SAQUE R\$ 22.632,00 (SEND O R\$ 4.380,00 CP).	SIM
0334810	56	CONSTRUCAO DE QUADRAS ESPORTIVAS NOS BAIRROS VALE DO SOL E VILA IZOLINA DE ARAUJO NO MUNICIPIO DE CAMAPUA/MS.	21-dez-10	30-jul-13	257454.6	Atrasada	52.49	SUBSTITUIR RRT GLOSA RELATORIO FOTOGRAFICO	SIM
0334813	88	CONSTRUCAO DE UMA QUADRA POLI-ESPORTIVA NA COMUNIDADE DE PATATIVA ASSARE, NO MUNICIPIO DE ASSU/RN	24-set-10	30-out-13	110846.04	Atrasada	26.9	23/10/12 AUTORIZACAO SAQUE R\$29.815,62	SIM
0334824	16	CONSTRUCAO DE 02 ARQUIBANCADAS, CO M SANITARIOS E CANTINA EM TORNO DO CAMPO DE FUTEBOL, LOCALIZAD O NO PARQUE MUNICIPAL	22-dez-10	30-mar-13	474525.43	Atrasada	66.39	GLOSA R\$ 22958,83	SIM

0334832	13	Ampliação e reforma de 01 (uma) Quadra de Esporte na Praia de Enxu Queimado, município de Pedra Grande - RN.	23-ago-10	10-set-13	100000	Atrasada	13.91	08/10/12 EMITIDA FAS NO VALOR TOTAL DE R\$ 13.248,01 SENDO R\$ 11.808,01 DE OGU E R\$ 1.440,00 DE CONTRAPARTIDA.	SIM
0335396	69	CONSTRUÇÃO DE UM CAMPO DE FUTEBOL SUICO - MUNICÍPIO DE ANTONIO JOAO - MS	17-dez-10	30-mar-13	306397.58	Atrasada	5.42	RAE 03- 5,42% DE OBRAS EXECUTADAS. 126 DIAS DE ATRASO.	SIM
0335398	87	CONSTRUÇÃO DE PRACA ESPORTIVA E DE LAZER NOS JARDINS BOM VIVER I E II, NO MUNICÍPIO DE BONITO/MS.	24-dez-10	30-mar-13	273442.14	Atrasada	70.14	MEDICAÇÃO COM GLOSA.	SIM
0335399	91	Implantação e modernização de Infra Estrutura para Esporte Recreativo e de Lazer - Construção de Quadra Poliesportiva.	24-dez-10	24-dez-13	325800	Atrasada	34.4		SIM
0335402	48	Construção de Cobertura de Quadra e Estrutura Metálica.	30-dez-10	30-abr-13	149350	Paralisada	9.13	03/10/12 - OFS 0608/12 E 0609/12, AA PM E AA CM RESPECTIVAMENTE, COMUNICANDO CREDITO DE RECURSOS NO VR DE R\$ 13.352,63. E-MAIL AA AG. 1487 E AAPM. 05/10/12 - CE AA AG. 1487 AUTORIZANDO S	SIM
0335413	78	A Reforma da Praça de Esportes, situada na Rua Espir Resgala no Município de Nazareno, proporcionará maior incentivo a p	15-set-10	30-set-13	247990.31	Atrasada	47.15	06/09/12 CG 2426/12 SOLICITA APRESENTAR COMPROVANTE DE QUITAÇÃO DOS IMPÓSTOS PARA APROVAÇÃO DA PRESTAÇÃO DE CONTAS PARCIAL	SIM
0335418	28	MODERNIZAÇÃO DE QUADRA POLIESPORTIVA NO MUNICÍPIO DE OLHO D'ÁGUA DOS BORGES	29-nov-10	20-jun-13	147352.87	Atrasada	8.55	05.11.12 EMITIDA FAS NO VALOR TOTAL DE R\$ 12.603,18 SENDO R\$ 11.306,48 DE OGU E R\$ 1.296,70 DE CONTRAPARTIDA.	SIM

0335419	32	CONSTRUCAO DE QUADRAS POLIESPORTIVAS	26-ago-10	20-mai-13	261000	Atrasada	19.14	16/11/2012 AUTORIZACAO DE SAQUE NO VALOR DE R\$ 36.166,56, SENDO R\$ 1.065,26 CONTRAPARTIDA.	SIM
0335423	93	Reforma dsa seguintes pracas: de Heliopolis (na Av. Julio Amorim-Bairro Heliopolis)) do Amarelo (na Rua Agai-Bairro Barr	30-dez-10	19-abr-13	1066129.19	Atrasada	14.33	ELABORADO RAE 1759/12	SIM
0335430	86	CONSTRUCAO DE GINASIO POLIESPORTIVO - IMPLANTACAO DA 4A ETAPA - NO MUNICIPIO DE PAU DOS FERROS/RN	03-dez-10	10-jan-13	300000	Atrasada	22.6	20/12/12-AUTORIZA SAQUE RS 67.460,10(OGU 65.159,38 E CP 2.300,72). GLOSATEC RS 19.940,62	SIM
0335437	55	Construcao de uma quadra de esportes.	30-dez-10	30-jun-13	120773.94	Atrasada	92.54	ELABORADO RAE 03.	SIM
0335441	14	REVITALIZACAO DO CENTRO POLI-ESPORTIVO E RECREATIVO DO 3o PLANO (CEPER III)	22-dez-10	30-mai-13	419964.35	Atrasada	31.67	APRESENTAR MEMORIA DE CALCULO DE QUANTIDADE DO PROJETO DE COMBATE A INCEDIO E PANICO	SIM
0335447	70	CONSTRUCAO DE CAMPO COBERTO DE BEISEBOL,NO BAIRRO JARDIM FLORIDA, NO MUNICIPIO DE DOURADOS/MS.	22-dez-10	30-mai-13	423913.04	Atrasada	69.5	APRESENTAR ART DE ACESSIBILIDADE EXECUCAO DA PARTE CIVIL APRESENTAR PPCIP ACOMPANHDO DE ART E PROTOCOLO NO CORPO DE BOMBEIROS	SIM
0335448	84	CONSTRUCAO IMPLANTACAO VESTIARIO, ARQUIBANCADAS E ILUMINCAO NA QUADRA DE COBERTA NO SETOR CENTRAL GLEBA II NO MUNICIPIO	05-ago-10	05-out-13	201030.92	Atrasada	0.45	23/07/12 REITERA PENDENCIAS IMPEDITIVAS AO DESEMBOLSO.	SIM

0335457	06	IMPLANTACAO E CONSTRUCAO DE QUADRA POLI-ESPORTIVA	20-ago-10	25-jul-13	415673.2	Atrasada	28.6	EMPRESA EXECUTORA: JK ENGENHARIA DE OBRAS LTDA CNPJ 13.066.919/0001-20 VALOR CTEF R\$ 415.673,20	SIM
0335460	53	CONSTRUÇÃO DE GINASIO DE ESPORTES	23-dez-10	30-abr-13	548799.86	Atrasada	15.37	05/12/2012 - DOCUMENTACAO RECEBIDA, ENCAMINHADA EM 03/12/12 REPASSADA AO SETOR RESPONSAVEL PARA ANALISE (COMPROVANTES DE QUITACAO)	SIM
0336045	30	INPLANTACAO DE PRACA DA JUVENTUDE NO MUNICIPIO DE MACAIBA/RN	20-dez-10	10-jul-13	1939438.43	Atrasada	14.95	03/09/12 EMAIL CONSULTORA INF PENDENCIAS AUT SAQUE E GLOSAS R\$ 2.171,60.05/09/12 AUT SAQUE/RPCPAS R\$ 169.277,05 SENDO R\$ 125.688,21 OGU E CONTRAPARTIDA R\$ 43.588,84.	SIM
0336052	34	Construcao de areas de esporte e lazer para o Bairro Bela Vista e Martins.	30-dez-10	30-dez-13	191500	Atrasada	41.47	OBRAS VISTORIADAS. LIBERADA GLOSA ANTERIOR.	SIM
0336070	57	MODERNIZAR O ESTADIO MUNICIPAL	01-set-10	01-set-13	101500	Atrasada	49.46	06/11/12 RECEBIDO SOLICITACAO DE VISTORIA 27/11/12 EMITIDO RAE 03 06/12/12 AUTORIZA SAQUE PARCIAL DA 3A PARCELA	SIM
0336071	61	RECUPERACAO, AMPLIACAO E MODERNIZACAO DE GINASIO DE ESPORTES	12-ago-10	12-mai-13	109185.03	Atrasada	89.45	27/08/12 EMITIDO RAE 3 27/08/12 EMITIDA CE 4901/2012 - PENDENCIAS PARA REPROGRAMACAO 05/09/12 AUT SAQUE 3A PARCELA CE5153 28/11/12 REC DOCUM PEDIDO INSPECAO TECN	SIM
0336072	75	REFORMA E AMPLIACAO DO GINASIO DE ESPORTES	13-dez-10	30-set-13	100000	Atrasada	78.75	07/08/12 RECEBIDO SOLICITACAO DA 3A INPECAO TECNICA 22/08/12 EMITIDO RAE 3 31/08/12 AUTORIZA SAQUE PARCIAL DA 3A PARCELA 12/09/12 RECEBIDO SOLICITACAO DA 3A INP	SIM

0336074	93	IMPLANTACAO E MODERNIZACAO DE INFRA ESTRUTURA ESPORTIVA EM UMA AREA CENTRAL DA CIDADE	21-dez-10	05-out-14	497500	Atrasada	8.5	#18/10/2012 - RAE EMITIDO COM PENDENCIAS PARA A PROXIMA MEDICAO. AO OPERCIONAL PARA CONSOLIDACAO E COMUNICACAO.	SIM
0336077	25	Reforma, ampliacao e iluminacao do Gremio Esportivo Avenida	13-ago-10	30-mai-13	847086.77	Atrasada	70.45	EMPRESA CREDENCIADA - TRASEG ENGENHARIA LTDA	SIM
0336083	03	Construcao de Quadra Poliesportiva no Povoado Jabeberibe	15-dez-10	30-dez-13	270000	Paralisada	0.76		SIM
0336109	00	Reformas e melhorias nas areas de infraestrutura existente e ampliacoes.	17-dez-10	30-mar-13	261757.82	Atrasada	39.07	EMITIDO RAE 2 EM 05-10-2012, SEM PENDENCIA DE ENGENHARIA, ATESTANDO 39,0% DE EXECUCAO, NO RAE 2 FORAM ARRUMADOS ALGUMA DIVERGENCIAS DO RAE 01	SIM
0336112	57	Modernizacao do Complexo Esportivo.	15-dez-10	30-jun-13	568108.85	Paralisada	3.15	04/07 - ENV CE 3245 - INF PENDS PCP.	SIM
0336113	61	Construcao de Quadra de Esportes	27-jan-11	30-nov-13	149600	Atrasada	67.73	26/12/12 - ENVIADA CE 8776/2012 A SR PARA DESBLOQUEIO DA SEGUNDA PARCE- LA. 07/12/12 - PRESTACAO DE CONTAS PARCIAL APROVADA REFERENTE A PRIMEIRA PARCELA LIBERADA. AGUARDANDO CREDITO DE	SIM
0336125	04	Construcao de Vestiarios nos campos de futebol do Municipio DE ANAPOLIS	18-nov-10	30-jun-13	304860	Atrasada	62.68	07/12/2012: AUTORIZACAO DE SAQUE PARCIAL, SEGUNDA MEDICAO; AGUARDANDO CRDITO DE RECURSOS POR PARTE DO GESTOR PARA AUTORIZAR O RESTANTE DO SAQUE	SIM
0336155	72	Implantacao de Praca da Juventude	30-nov-10	30-jun-13	1507500	Atrasada	7.95	OF 2874/2012 COMUNICA DESBLOQUEIO E INFORMA CONTRAPARTIDA	SIM
0336161	50	Reforma e adequacao da quadra poliesportiva do Conjunto Habitacional Dep. Ulisses Guimaraes	27-dez-10	20-abr-13	149314.37	Atrasada	21.22	APRESENTAR ART DE EXECUCAO DE OBRA	SIM

0336172	89	IMPLANTACAO DE INFRAESTRUTURA ESPORTIVA - CONSTRUCAO DE QUADRA ESPORTIVA CAIBATE - ESCOLA SAO CARLOS RS.	18-nov-10	30-mai-13	164559.09	Atrasada	73.51	OBRA EM ANDAMENTO.	SIM
0336176	25	Reforma e ampliacao do Estadio Municipal Municipal Wanderley Jose Vicentini.	09-ago-10	07-ago-13	1035000	Atrasada	7.64	AFERICAÇÃO DA MEDICAÇÃO REALIZADA SEM GLOSAS	SIM
0336181	90	Implantacao/modernizacao de equipamentos esportivos e de lazer no Municipio do Rio de Janeiro.	25-out-10	28-abr-13	317934.78	Atrasada	34.27	CE 7008/12 INFORMA PENDENCIAS AFERICAÇÃO MEDICAÇÃO.	SIM
0336188	69	IMPLANTACAO INFRAESTRUTURA ESPORTIVA NO COMPLEXO ESPORTIVO MUNICIPAL	24-ago-10	24-fev-14	203320.84	Atrasada	59.99	19/06/12 RECEB SOLICITACAO 2A. INSP TECNICA - EM ANDAMENTO. 26/06/12 CE 3400/12 AUTORIZACAO DE SAQUE DA 1A PARCELA. 13/07/12 ENV. E-MAIL INFORM. EVOLUCAO, FALTA DE RECURSOS E PENDENCIAS. 26/07/12 CE 4103/12 AUTORIZACAO DE SAQU	SIM
0336189	73	Construcao de Uma Quadra de Esportes na Linha Queixo da AntaINTERIOR DE SULINA PR.	13-ago-10	13-out-13	189523.35	Atrasada	63.36	02/08/12 EMITIDO RAE-3 07/08/12 EMAIL INFORMANDO INSPECAO SEM RECURSOS. 25/10/12 AUTORIZADO SAQUE 3A PARCELA	SIM
0336192	28	Reforma e Ampliacao do Estadio Municipal.	30-ago-10	30-out-13	353802.8	Atrasada	71.27	19/09/12 EMITIDA REPROGRAMACAO 19/09/12 OF 2837/2012 APROVA REPROGRAMACAO 10/10/12 RECEBIDA DOCUM REFEITA (BM + PROTOC BOMBEIROS) 23/10/12 AUTORIZADO SAQUE COMPLEMENTAR	SIM

0336193	32	REFORMA DE GINASIO MUNICIPAL DE ESPORTES	13-dez-10	30-set-13	149234.69	Atrasada	86.86	26/09/12 RECEBIDO SOLICITACAO DA 4A VISTORIA 11/10/12 EMITIDO RAE 4 23/10/12 CREDITO DO RECURSO - ENCAMINHADO CE SOLICITANDO PRORROGACAO DE VIGENCIA DO CTEF	SIM
0337266	39	Conclusao do ginasio esportivo.	04-ago-10	30-jun-13	320574.67	Atrasada	60.27		SIM
0337284	51	Reforma e Ampliacao do ginasio municipal, localizado no Bairro Guarani no Municipio de Novo Barreiro - RS	20-dez-10	30-nov-13	215000	Atrasada	8.55	OBRA INICIADA EM 30/05/2012, COM AFERICAÇÃO PELA CAIXA FEDERAL.	SIM
0337287	84	Construcao da Praca no Bairro das Paineiras, visando o fomento e o estimulo a pratica esportiva, de lazer e recreacao a	02-dez-10	20-mar-13	1068079.73	Atrasada	15.27		SIM
0337289	01	Construcao, reforma e ampliacao de campos de futebol para o esporte amador em diversos bairros perifericos de Fernandopo	23-dez-10	20-mai-13	1103953.19	Atrasada	14.48		SIM
0337291	43	A Construcao de um Estadio Municipal no Municipio de Jaboticaba, RS.	29-out-10	31-jul-13	344676.58	Atrasada	76.14	AUTORIZADA A LICITACAO-FALTA DESEMBOLSO DO REPASSE	SIM
0337292	58	REFORMA GERAL DO ESTADIO MUNICIPAL DE FUTEBOL DANILAO. REF GRAMADO, CONSTR ARQUIBANCADA; VESTIARIOS; ALAMBRADOS; ALOJ ETC.	25-nov-10	31-jul-13	299000	Atrasada	25.1	14/12/12 ELABORADO RAE 02.	SIM

0337293	62	Reforma da infraestrutura física do campo de futebol da comunidade da Linha Baios, no município de Sarandi-RS	30-dez-10	31-mar-14	219467.61	Atrasada	43.7	FALTA DESEMBOLSO DE PARTE DO REPASSE PARA PAGAMENTO DE VALORES JA VISTORADOS PELA CAIXA	SIM
0337299	26	REFORMA GERAL DO ESTADIO MUNICIPAL DE FUTEBOL DANILAO.	18-nov-10	31-jul-13	498500	Atrasada	26.32	14/12/12 ELABORADO RAE 02.	SIM
0337303	89	CONSTRUCAO DE EQUIPAMENTOS ESPORTIVOS PARA O PARQUE NATURAL DO GERICO	29-dez-10	26-abr-13	637173.91	Atrasada	4.98	30/08/12 EMITIDO OF 1592, REITERANDO PENDENCIAS PARA LIBERACAO DE RECURSS - 1 MEDICAO.	SIM
0337309	43	Construcao de Praca da Juventude (1 Etapa)	30-nov-10	10-mai-13	777656.63	Atrasada	12.8	14/11/12 EMAIL INFORMANDO ARTS APRESENTADAS NAO ATENDEM PENDENCIA.	SIM
0337314	17	Reforma e Revitalizacao de Equipamentos Esportivos em Praca no Bairro Mangueirinha, em Rio Bonito/RJ.	23-dez-10	01-mar-14	403555.64	Paralisada	4.16	EXISTEM PENDENCIAS PARA LIBERACAO. A OBRA ENCONTRA-SE PARALISADA. OFICIOINFORMANDO A PARALISACAO NAO FOI ENVIADO.	SIM
0337317	40	CONSTRUCAO QUADRA ESPORTIVA EM ALVENARIA COM ESTRUTURA METALICA, COM BANHEIROS E VESTIARIOS NA COMUNIDADE SAO SEBASTIAO	30-ago-10	30-set-13	205486.47	Atrasada	46.14	27/09/12 RECEBIDO PEDIDO DE 2A INSPECAO TECNICA - EM ANDAMENTO 03/10/12 SANADAS PENDENCIAS, APROVADA PREST DE CONTAS PARCIAL 1A PARCELA10/10/12 EMITIDO RAE 02 15/10/12 CE 5954/12 AUT DE SAQUE DA 2A	SIM
0337320	97	REFORMA E ADEQUACAO DO ESTADIO	16-dez-10	30-jun-13	100000	Atrasada	0.8		SIM

0337324	32	ESPORTE E LAZER DA CIDADE - INFRA-ESTRUTURA ESPORTIVA - CONSTRUCAO DOS SANITARIOS, VESTIARIOS E ARQUIBANCADAS DA PISCINA	29-dez-10	05-abr-14	299500	Atrasada	21.92	#02/08/2012 - SEGUE RAE COM PENDENCIA PARA DESEMBOLSO	SIM
0337325	47	REFORMA, ILUMINACAO E CONSTRUCAO DE ARQUIBANCADAS NO ESTADIOFARIA SANTOS NO MUNICIPIO DE GUIMARANIA.	13-set-10	31-jul-13	472365.89	Atrasada	22.57	28/11/12 ELABORADA REPROGRAMACAO.	SIM
0337326	52	IMPLANTACAO DE INFRAESTRUTURA ESPORTIVA E AQUISICAO DE EQUIPAMENTOS DIVERSOS PARA PRATICA ESPORTIVA DE DIVERSAS FAIXAS E	09-dez-10	05-mar-14	201863.21	Atrasada	28.31	#19/11/2012 - MEDICAO OK - AO OPERACIONAL PARA CONSOLIDACAO E COMUNICACA	SIM
0337333	43	RECUPERAÇÃO DA QUADRA E REVITALIZAÇÃO DA PRAÇA SÃO VICENTE	30-dez-10	30-jul-13	100128.98	Atrasada	87.3	05/12/2012 - DOCUMENTACAO RECEBIDA, ENCAMINHADA EM 03/12/2012 REPASSADA AO SETOR RESPONSAVEL PARA ANALISE (PRESTACAO DE CONTAS PAR CIAL). 03/12/2012 - DOCUMENTACAO RECEBIDA, ENC	SIM
0337341	40	IMPLANTACAO E MODERNIZACAO DE INFRA-ESTRUTURA PARA O ESPORTE RECREATIVO E DE LAZER.	09-dez-10	05-jul-13	134554.44	Atrasada	1.77	#13/12/2012 - AUTORIZADO SAQUE 1A. MEDICAO - C/ GLOSA ENG.	SIM

0337351	78	CONSTRUCAO DA PRACA DA JUVENTUDE.	21-dez-10	18-dez-14	1651896.93	Atrasada	6.59	***DOS RECURSOS CONTRATADOS- R\$1.560.000,00, UNIAO CREDITA R\$196.404,00*****CORRIGIR/ADEQUAR SICONV DADOS DA LICITACAO E PAGAMENTO EFETUADO*** 06/07/2012 - PREFEITURA DEPOSITOU R\$66.320,55 DE CONTRAPARTIDA E PAGOU AA CONSTRUTORA-O 1.RELATORIO - AGUARDAM	SIM
0337353	96	Construcao de uma quadra poliesportiva com tota a infra-estrutura, execucao de cobertura e vestiarios em uma comunidade	07-dez-10	30-mar-13	371533.32	Atrasada	47.72	03/12/12 EMITIDO RAE 03 COM 47,72% EVOLUCAO E SEM PENDENCIAS DE ENGENHARIA	SIM
0337374	49	Construcao de um Campo de Futebol Suico, alambrado e iluminacao.	22-nov-10	22-mai-13	115000	Atrasada	24.69	28/06/12 RECEBIDO PEDIDO INSPECAO TECNICA - EM ANDAMENTO 05/07/12 EMIDIDO RAE 1. 06/07/12_1A INSPECAO SEM RECURSO LIBERADO PELO GESTOR FALTA PLACA DE OBR11/12/12 REC DOCUM PEDIDO INSPECAO TECN	SIM
0337380	28	Infra Estrutura do Campo de Futebol do Bairro Sao Joao Batista	20-out-10	30-mar-13	208959.01	Atrasada	27.74	RAE EMITIDO PELA CLAUDIO DE MELO ROCHA - ME, CONSIDERADO APTO PARA LIBERCAO DE RECURSO SOB OS ASPECTOS TECNICOS DE ENGENHARIA.	SIM
0337383	51	IMPLANTACAO DE QUADRAS POLIESPORTIVAS	20-ago-10	25-jul-13	252301.14	Atrasada	27.78	ATINGIU A PRIMEIRA PARCELA DO CRONOGRAMA FISICO FINANCEIRO.	SIM
0337386	84	CONSTRUCAO DE UMA QUADRA DE ESPORTES COBERTA NO BAIRRO FONTES	13-ago-10	30-mar-13	528440.12	Atrasada	48.57		SIM
0337391	58	CONSTRUCAO DE CANCHA DE BOCHA EMBORRACHADA E DE AREIA E AQUISICAO DE EQUIPAMENTOS	27-jul-10	31-dez-13	235070.08	Atrasada	42.38	#10/12/2012 - INFORMA AFERICAO DE OBRAS E PENDENCIAS PARA AUTORIZAR O SAQUE	SIM

		ESPORTIVOS.							
0337392	62	O - MELHORIA E AMPLIACAO DO ESTADIO OLIMPICO ALBINO TURBAY.	27-out-10	30-abr-13	213000	Atrasada	78.17	OBRA EM ANDAMENTO..	SIM
0337397	12	Modernizacao e requalificacao da Pista de Atletismo do Centro Esportivo Santos Dumont	17-ago-10	17-jun-13	5017773.07	Atrasada	81.24		SIM
0337918	19	Construcao de um Ginasio Poliesportivo na sede do Municipio - 2a ETAPA.	29-out-10	31-mar-13	110984.24	Paralisada	77.05	20/01/12 - RECEBIDO RAE DE 100%. OBRA CONCLUIDA.	SIM
0341263	89	Construcao de Quadra Esportiva Coberta na Escola Municipal de Ensino Fundamental Tres de Maio.	13-dez-10	30-out-13	194123.56	Paralisada	10	RAE 01 EMITIDO	SIM
0346661	14	Implantacao de Quadra de Esportes	31-dez-10	30-set-13	120000	Atrasada	58.14		SIM
0346664	46	Modernizacao de areas para a pratica de esporte e lazer: cobertura para 4 (quatro) quadras esportivas escolares (quadra	23-dez-10	30-mar-13	516565.92	Atrasada	87.17	ENVIO DE CRONOGRAMA FISICO FINANCEIRO REPROGRAMADO	SIM
0346667	70	Reforma e Adequacao do Estadio de Futebol de Mutuipe.	24-dez-10	05-mai-13	900000	Atrasada	1.08	03/07/12-OF 2506/12PENDENCIAS P/1A LIBERACAO. 04/07/2012- RECEBIDO OFICIO COM SOLICITACAO DE RECURSO. RAE01 -OF 3025- PENDENCIAS P/SAQUE(SEM RECURSO).	SIM
0346681	55	COBERTURA E ILUMINACAO DO ESTADIO	23-dez-10	30-jun-13	200000	Atrasada	37.09		SIM

0346682	69	MODERNIZACAO DA INFRAESTRUTURA DO GINASIO MUNICIPAL DE ESPORTES	24-dez-10	30-mai-13	208338.79	Atrasada	3.48		SIM
0346684	87	AMPLIACAO DA QUADRA POLIESPORTIVA DA COMUNIDADE DE CORREGO ALTO	29-dez-10	01-dez-13	110338.77	Atrasada	61.55		SIM
0347262	06	AMPLIACAO, REF DE VESTIARIOS E SANITARIOS, PINTURA EXTERNA E INTERNA TROCA DE FORROS TELHAS TRANSLUCIDAS GINASIO ESPORTE	24-dez-10	30-jun-13	255000	Atrasada	49.28	09/11/12 SOLICITACAO DE INSPECAO TECNICA 22/11/12 INSPECAO TECNICA COM EMISSAO DE RAE 28/11/12 SEM RECURSO LIBERADO PELO GESTOR. 04/12/12 RECEBIDO O BOLETIM DE MEDICAO	SIM
0347264	24	Construcao de um Complexo Esportivo - II Etapa	24-dez-10	30-jun-13	150000	Atrasada	20.13		SIM
0347267	58	Construcao da Cobertura e Adequacao da Quadra Esportiva da Escola Joana da Silva Motta, no Distrito de Vila Cruzaltina,	31-dez-10	30-mai-13	124175.45	Atrasada	5.81	RAE 01 - 5,81% - INICIO DE OBRA.	SIM
0347268	62	CONSTR COBERTURA E ADEQ QD ESPORTIVA DA ESCOLA MARIA DA GLO-RIA MUZZI FERREIRA, NA RUA DAS PALMEIRAS S	31-dez-10	30-mai-13	121800.02	Atrasada	67.85	RAE 02 - 67,85%	SIM
0347277	73	COBERTURA DE QUADRA POLIESPORTIVA DO BAIRRO DO ALTO DO JOVINO	28-dez-10	27-abr-13	103448.75	Atrasada	16.49	#06/11/2012 - REENVIADA AUTORIZACAO DE SAQUE. #06/11/2012 - SOLICITADA INFORMACAO SOBRE EVOLUCAO DA OBRA. #23/11/2012 - REITERADA SOLICITACAO DE DOCUMENTOS PARA PRESTACAO DE CONTAS PARCIAL.	SIM

0347279	91	Iluminacao de Campo de Futebol junto ao Estadio Manoel Dias da Silva	31-dez-10	30-mai-13	193698.59	Atrasada	12.74	RECOLOCAR PLACA DE OBRA EM SEU DEVIDO LUGAR	SIM
0347294	80	AMPLIACAO E MODERNIZACAO DO CAMPO DE FUTEBOL DO BAIRRO DE NOVA CATENDE, NO MUNICIPIO DE CATENDE.	27-dez-10	30-dez-14	298500	Paralisada	4.07	09/11/12: AUTORIZACAO DE SAQUE NO VALOR DE R\$11.780,58.	SIM
0347299	30	construcao da 2a etapa da praca da juventude do municipio da Barra dos Coqueiros	30-dez-10	31-dez-12	804000	Atrasada	0.92	ARTS DE EXECUCAO E DE FISCALIZACAO	SIM
0347317	55	Construcao de Quadra de Esportes	31-dez-10	20-jan-14	301500	Atrasada	5.31	CONFORME RAE 266/2012, DE 20/07/2012, COM PENDENCIAS PARA LIBERACAO.	SIM
0347324	46	REFORMA DA QUADRA DE ESPORTE JIRAUZAO E MELHORIA/REFORMA DO ESTADIO MUNICIPAL	30-dez-10	30-set-14	527623.41	Atrasada	94.95	17/10/12 RECEBIDO PEDIDO DE INSPECAO TECNICA FINAL - EM ANDAMENTO 22/10/12 AUTORIZADO SAQUE COMPLEMENTAR 2A PARCELA 01/11/12 EMITIDA CE 6365/2012 - PENDENCIAS P/CONCLUIR RELATORIO INSPECAO 17/12/12 RECEBIDA LIBERACAO RECURSO GES	SIM
0347343	73	Construcao de uma quadra no centro de lazer do municipio de RIOLANDIA.	31-dez-10	20-abr-13	223235.68	Atrasada	31.35	CREA 0601409969	SIM
0347347	19	Construcao da quadra de bocha e malha	30-dez-10	20-abr-13	140000	Atrasada	33.3		SIM
0347408	58	COBERTURA DE DUAS QUADRAS ESPORTIVAS UMA NA LINHA PAISANDU E OUTRA NA LINHA BERLIN.	31-dez-10	30-dez-13	288999.63	Atrasada	60.69	RAE EMITIDO COM 60,69% REALIZADO ACUMULADO, COM GLOSAS DE SERVICOS. TAIS SERVICOS DEVERAO SER EXECUTADOS COMO REQUISITO PARA QUE A LIBERACAO SEJAEFETUADA	SIM

0347423	46	CONCLUSAO CENTRO ESPORTIVO MUNICIPAL	31-dez-10	30-mar-13	153676.39	Atrasada	85.82	EMPRESA CREDENCIADA - SALVADORI ARQUITETURA S/S LTDA.	SIM
0348429	26	Complementacao da obra de reforma do Estadio Municipal de Futebol.	31-dez-10	31-out-13	200000	Atrasada	37.89	03/12/12 - OF.4321 COMUNICA PENDENCIAS DE ENGENHARIA E SOCIAL. CT VENCIDNO SICONV, FALTA APRESENTAR:PARECER JURIDICO E EXTRATO DE PUBLICAO REF.A2O.TERMO ADITIVO, PRORROGACAO DE AUT.IMA, APRESENTAR RRT DE PROJETO ARQUITETONICO.	SIM
0348435	05	MELHORIA DA INFRAESTRUTURA DO COMPLEXO ESPORTIVO - CANARINHO, NO ESTADO DE RORAIMA.	31-dez-10	30-dez-13	37774604.52	Atrasada	18.38	25/09/2012 AFERICAO DO BOLETIM DE MEDICAO 02 DE OBRA.	SIM
0362961	74	CONSTRUCAO DE UM CAMPO DE FUTEBOL SUICO VILA ARABELA FREIRE - ANTONIO JOAO MS	26-dez-11	30-abr-16	462302.93	Atrasada	19.5	RAE 04- 19,50% VISTORIA NAO REALIZADA CONF. PORT. 507/2012	SIM
0365317	33	MODERNIZACAO E AMPLIACAO DA QUADRA DE ESPORTES DO BAIRRO SAOCRISTOVAO	06-dez-11	06-set-14	292218.7	Atrasada	42.5	27/10/12 RECEB PEDIDO 2A INSP TECNICA-PROCEDIMENTO SIMPLIFICADO PORT 50702/10/12 AUTORIZADO SAQUE 2A PARCELA SEM INSP TECNICA CFE PORT 507/11 29/10/12 RECEBIDO PEDIDO DE REPROGRAMACAO - EM ANDAMENTO 13/11/12 ENVIADA CE 6556/2012 COM PENDE	SIM
0368703	74	MODERNIZACAO E AMPLIACAO DE CENTRO ESPORTIVO	27-dez-11	30-jun-14	224236.12	Atrasada	58.7		SIM
0368762	92	Construcao da Segunda Etapa do Estadio Municipal no municipio de Acopiara CE.	14-dez-11	14-dez-13	203125	Paralisada	1.51	EMITIDO OF REDUR/JN 175 EM 06/07/2012 AUTORIZANDO INICIO DA EXECUCAO DO OBJETO	SIM

0372481	77	CONSTRUCAO DE GINASIO POLIESPORTIVO	27-dez-11	27-set-14	396556.11	Atrasada	44.45	07/08/12 AUTORIZADO SAQUE 1A PARCELA 27/09/12 OFICIO 105/12 SOLICITA INSPECAO TECNICA 01/10/12 AUTORIZADO SAQUE 2A PARCELA(S/INSP.TECNICA-INVEST.MENOR 750 MIL23/11/12 RECEBIDO PEDIDO DE LIBERACAO R	SIM
0372498	61	Construcao de Mini Campo com Alambrado,Pista de Caminhada e Academia de Ginástica ao ar livre.	29-dez-11	05-mai-14	460387.74	Atrasada	11.27	#29/10/2012 - PENDENCIAS TECNICAS NA MEDICAO - AO OPERACIONAL PARA CONSOLIDACAO E COMUNICACAO	SIM

PARTE B, ITEM 31, DO ANEXO II DA DN TCU N° 119, DE 18/12/2012 -

Análise Crítica

Obras Atrasadas e/ou Paralisadas

Historicamente, observamos que essas situações se devem a uma série de fatores, como, por exemplo:

- Dificuldades/imprevistos na implantação dos projetos;
- Demora dos tomadores na obtenção e encaminhamento de documentos – projetos, licenças, registros, boletins de medição;
- Baixa capacidade de gestão / equipes técnicas insuficientes / descontinuidade administrativa dos Tomadores;
- Dificuldades para realizar a contrapartida;
- Adversidades climáticas;
- Atraso / ausência de repasse.

A CAIXA por meio de suas regionais está sempre oficiando e contatando os Tomadores no intuito de resolver impasses para que a execução das operações seja normalizada.

SEÇÃO VI
ANEXOS

Declaração de Situação de Beneficiários de Renúncia Fiscal – Lei de Incentivo ao Esporte - LIE

DECLARAÇÃO

Eu, **Ricardo Garcia Cappelli**, CPF nº **024.320.407-83**, **Diretor do Departamento de Incentivo e Fomento ao Esporte**, declaro para os devidos fins, que na concessão e na renovação do benefício tributário previsto na **Lei 11.438/06** foi verificada a situação de regularidade dos beneficiários com relação aos pagamentos dos tributos junto à Secretaria da Receita Federal do Brasil, ao Fundo de Garantia do Tempo de Serviço – FGTS - e à Seguridade Social, em consonância com o disposto na Constituição Federal, art. 195, § 3º; na Lei nº 9.069/1995, art.60; na Lei nº 8.036/1990, art. 27, alínea “c”; e na Lei nº 8.212/1991, art. 47, inciso I, alínea “a”.

Destaco que os beneficiários que não cumpriram tais dispositivos não tiveram o benefício concedido.

Brasília, 11 de março de 2013.

Ricardo Garcia Cappelli

024.320.407-83

Diretor do Departamento de Incentivo e Fomento ao Esporte

Caixa Econômica Federal – CEF**Declaração de inserção e atualização de dados no SIASG e SICONV**

DECLARAÇÃO
<p>Eu, Ricardo Magno Paula Ramos, CPF nº 484.418.301-00, Gerente Nacional (Gestor Financeiro), exercido na UG 180006 – CEF/Ministério do Esporte, declaro junto aos órgãos de controle interno e externo que todas as informações referentes a contratos, convênios e instrumentos congêneres firmados até o exercício de 2012 por esta Unidade estão disponíveis e atualizadas no Sistema de Gestão de Convênios e Contratos de Repasse – SICONV, conforme estabelece o art. 19 da Lei nº 12.465 de 12 de agosto de 2011 e suas correspondentes em exercícios anteriores.</p> <p>Ressalvo que esta Caixa Econômica Federal não é órgão integrante do Sistema de Serviços Gerais – SISG, da Administração Pública Federal, e, conforme arts. 2º e 8º do Decreto nº 1.094/94, está dispensada da alimentação de dados no Sistema Integrado de Administração de Serviços Gerais – SIASG.</p>
<p>Brasília, 28 de fevereiro de 2013.</p> <p>Ricardo Magno Paula Ramos 484.418.301-00 Gestor Financeiro/UG 180006 - CEF/ Ministério do Esporte</p>

DECLARAÇÃO DO CONTADOR		
Denominação completa (UJ)	Código da UG	
Secretaria Executiva	180002 e 180004	
<p>Declaro que os demonstrativos contábeis constantes do Sistema Siafi (Balanços Orçamentário, Financeiro e Patrimonial e a Demonstração das Variações Patrimoniais, previstos na Lei n.º 4.320, de 17 de março de 1964) relativas ao exercício de 2012 refletem adequada e integralmente a situação orçamentária, financeira e patrimonial da unidade jurisdicionada que apresenta Relatório de Gestão, EXCETO no tocante a:</p> <ol style="list-style-type: none"> a) Previsão da Receita e Execução da Despesa; b) O Imobilizado não condiz com a realidade uma vez que não foram adotados critérios de depreciação, amortização e exaustão até a presente data, bem como há diferenças entre os valores constantes no Sistema Integrado de Administração Financeira – SIAFI e o sistema de Patrimônio utilizado no órgão. c) A conta ESTOQUE também não condiz com a realidade uma vez que há diferenças entre os valores constantes no Sistema Integrado de Administração Financeira – SIAFI e o sistema de Almoarifado utilizado no órgão. <p>Os Demonstrativos de Fluxo de Caixa e do Resultado Econômico não estão disponíveis no Sistema SIAFI.</p> <p>Estou ciente das responsabilidades civis e profissionais desta declaração.</p>		
Local Brasília	Data	6/3/2012
Contador Responsável - Jane Cristina de Farias	CRC nº	010761/O-7

DECLARAÇÃO

Eu, DÁRIO CAMARGO TESTONI, CPF nº 383.673.356-00 Coordenador Geral de Recursos Logísticos, exercido na CGLOG/DGI declaro junto aos órgãos de controle interno e externo que todas as informações referentes a contratos e instrumentos congêneres firmados até o exercício de 2012 por esta Unidade estão disponíveis e atualizadas, respectivamente, no Sistema Integrado de Administração de Serviços Gerais – SIASG, conforme estabelece o art. 19 da Lei nº 12.465, de 12 de agosto de 2011 e suas correspondentes em exercícios anteriores.

Brasília, 26 de março de 2013.

DÁRIO CAMARGO TESTONI

CPF: 383.673.356-00

Coordenador Geral de Recursos Logísticos

DECLARAÇÃO

Eu, ADRIANO ROSA DE ARRUDA CPF nº 297.782.981-49, Coordenador, exercido na CGCONV/DGI declaro junto aos órgãos de controle interno e externo que todas as informações referentes a contratos, convênios e instrumentos congêneres firmados até o exercício de 2012 por esta Unidade estão disponíveis e atualizadas, respectivamente, no Sistema Integrado de Administração de Serviços Gerais – SIASG e no Sistema de Gestão de Convênios e Contratos de Repasse – SICONV, conforme estabelece o art. 19 da Lei nº 12.465, de 12 de agosto de 2011 e suas correspondentes em exercícios anteriores.

Brasília, 26 de março de 2013.

ADRIANO ROSA DE ARRUDA

CPF: 297.782.981-49

Coordenador CGCONV - DGI